

АКТ

**по результатам государственной историко-культурной экспертизы
выявленного объекта культурного наследия «Дом Н.Я. и Ф.Я. Колобовых»,
расположенного по адресу: г. Санкт-Петербург, Большой пр. П.С., д. 16-18;
Красного курсанта ул., д. 1; Пионерская ул., д. 6, литера А в целях обоснования
включения в единый государственный реестр объектов культурного наследия
(памятников истории и культуры) народов Российской Федерации**

г. Санкт-Петербург. 2023 г.

1. Дата начала и окончания проведения экспертизы:

Настоящая государственная историко-культурная экспертиза проведена в период с «21» марта 2023 г по «21» июня 2023 г.

2. Место проведения экспертизы: г. Санкт-Петербург

3. Заказчик государственной историко-культурной экспертизы:

ООО «Магазины Боско» (ОГРН 1067746596356; ИНН 7710628219)

4. Сведения об эксперте:

Фамилия, имя, отчество	Хорликов Алексей Петрович
Образование	Высшее, Санкт-Петербургский Государственный Академический институт живописи, скульптуры и архитектуры им И.Е. Репина
Специальность	Искусствовед
Стаж работы	33 года
Место работы и должность	Эксперт ООО «АК»ВАИСС»
Реквизиты решения уполномоченного органа по аттестации экспертов на проведение экспертизы	Аттестован как эксперт по проведению государственной историко-культурной экспертизы Минкультуры России приказом № 142 от 04.02.2021 г.
Профиль экспертной деятельности	Объекты экспертизы: - выявленные объекты культурного наследия в целях обоснования целесообразности включения данных объектов в реестр; - документы, обосновывающие включение объектов культурного наследия в реестр; - документы, обосновывающие изменение категории историко-культурного значения объекта культурного наследия; - документы, обосновывающие исключение объектов культурного наследия из реестра.

5. Информация о том, что в соответствии с законодательством Российской Федерации эксперт (эксперты) несет ответственность за достоверность сведений, изложенных в заключении:

Настоящая государственная историко-культурная экспертиза проведена в соответствии со статьями 28-32 Федерального закона от 25.06.2002 № 73-ФЗ «Об объектах культурного наследия (памятниках истории и культуры) народов Российской Федерации» и Положением о государственной историко-культурной экспертизе, утвержденным Постановлением Правительства Российской Федерации от 15.07.2009 № 569.

Настоящим подтверждаю, что в соответствии с законодательством Российской Федерации, я несу ответственность за достоверность сведений, изложенных в заключение экспертизы.

Государственный

аттестованный эксперт

_____ А.П. Хорликов
(подписано электронной подписью)

6. Цели и объекты экспертизы

6.1. Цели проведения государственной историко-культурной экспертизы:

Обоснование включения выявленного объекта культурного наследия «Дом Н.Я. и Ф.Я. Колобовых», расположенного по адресу: г. Санкт-Петербург, Большой пр. П.С., д. 16-18; Красного курсанта ул., д. 1; Пионерская ул., д. 6, литера А в единый государственный реестр объектов культурного наследия (памятников истории и культуры) народов Российской Федерации.

Определение категории историко-культурного значения объекта культурного наследия.

6.2. Объект государственной историко-культурной экспертизы:

Выявленный объект культурного наследия «Дом Н.Я. и Ф.Я. Колобовых», расположенный по адресу: г. Санкт-Петербург, Большой пр. П.С., д. 16-18; Красного курсанта ул., д. 1; Пионерская ул., д. 6, литера А в целях обоснования включения данного объекта в Единый государственный реестр объектов культурного наследия (памятников истории и культуры) народов Российской Федерации.

Документы, обосновывающие включение выявленного объекта культурного наследия в Единый государственный реестр объектов культурного наследия (памятников истории и культуры) народов Российской Федерации.

7. Перечень документов, предоставленных заявителем:

- выписка из приказа Председателя КГИОП от 20.02.2001 №15;
- план границ выявленного объекта культурного наследия «Дом Н.Я. и Ф.Я. Колобовых», расположенного по адресу: г. Санкт-Петербург, Большой пр. П.С., д. 16-18; Красного курсанта ул., д. 1; Пионерская ул., д. 6, литера А, утвержден КГИОП 18.05.2002 г.;

- Распоряжение КГИОП от 28.04.2011 № 10-179 «Об утверждении предмета выявленного объекта культурного наследия «Дом Н.Я. и Ф.Я. Колобовых», расположенного по адресу: г. Санкт-Петербург, Большой пр. П.С., д. 16-18; Красного курсанта ул., д. 1; Пионерская ул., д. 6, литера А»;
- Выписки из Единого государственного реестра прав на недвижимость от 21.03.2023;
- Доверенность № 11/23/42-01 от 16.03.2023.

8. Сведения об обстоятельствах, повлиявших на процесс проведения и результаты экспертизы:

Обстоятельства, повлиявшие на процесс проведения и результаты государственной историко-культурной экспертизы, отсутствуют.

9. Сведения о проведенных исследованиях с указанием примененных методов, объема и характера выполненных работ и их результатов:

Настоящая экспертиза проведена в соответствии с Федеральным законом от 25.06.2002 г. №73-ФЗ «Об объектах культурного наследия (памятниках истории и культуры) народов Российской Федерации», Положением о государственной историко-культурной экспертизе, утвержденным Постановлением Правительства Российской Федерации от 15.07.2009 г. №569, Законом Санкт-Петербурга от 12.07.2007 г. №333-64 «Об охране объектов культурного наследия в городе Санкт-Петербурга».

В рамках настоящей экспертизы экспертом были проведены следующие исследования:

- Историко-архивные и библиографические исследования в полном объеме, необходимом для принятия аттестованным экспертом соответствующих решений, с целью выявления материалов, содержащих сведения по истории застройки участка, включая перестройки, утраты, реконструкции, проведение ремонтно-реставрационных работ. В рамках архивно-библиографических исследований были изучены архивные дела в Центральном государственном историческом архиве (ЦГИА СПб), Центральном государственном архиве кино-, фото- и фотодокументов (ЦГАКФФД СПб), материалы Городского картографического фонда геолого-геодезической службы Комитета по градостроительству и архитектуре Правительства Санкт-Петербурга (ГКФ ГТС КГА СПб), а также материалы, хранящиеся в открытом доступе. В ходе проведения архивно-библиографического исследования были выявлены материалы, относящиеся к объекту экспертизы, в том числе иконографические материалы. По результатам архивно-библиографических исследований были составлены исторические сведения (время возникновения, даты основных изменений объекта) и отдельные приложения исторической справки, иконографии, историко-культурного опорного плана, и историко-архитектурного опорного плана (Приложения 1, 2, 4).
- Визуальное обследование объекта экспертизы с проведением натурной фотофиксации современного состояния объекта выполнено аттестованным экспертом А.П. Хорликовым. (Приложение3). Визуальное обследование проводилось в целях установления особенностей архитектурного облика объекта культурного наследия, конструктивного и технического состояния памятника, в объеме, необходимом для принятия соответствующих решений.

При проведении государственной историко-культурной экспертизы эксперт соблюдал принципы проведения экспертизы, установленные статьей 29 Федерального закона «Об объектах культурного наследия (памятниках истории и культуры) народов Российской Федерации», обеспечивал объективность, всесторонность и полноту проводимых исследований, а также достоверность и обоснованность своих выводов; самостоятельно оценивал результаты исследований, ответственно и точно формулировал выводы в пределах своей компетенции.

Исследования проводились на основе принципов научной обоснованности, объективности и законности, презумпции сохранности объекта культурного наследия, соблюдения требований безопасности в отношении объекта культурного наследия, достоверности и полноты информации. Указанные исследования проведены с применением методов архитектурного и семантического анализа, сопоставления натуральных исследований и материалов историко-архивных исследований, в объеме, достаточном для обоснования вывода экспертизы. Результаты исследований, проведенных в рамках экспертизы, были оформлены в виде настоящего акта.

10. Факты и сведения, выявленные и установленные в результате проведенных исследований

10.1. Перечень вопросов, по которым необходимо получение заключения государственной историко-культурной экспертизы:

- сведения о наименовании объектов;
- сведения о времени возникновения или дате создания объектов, датах основных изменений (перестроек) данных объектов и (или) датах, связанных с ним исторических событий;
- сведения о местонахождении объектов (адрес объектов или при его отсутствии описание местоположения объектов);
- сведения о категории историко-культурного значения объектов;
- сведения о виде объектов;
- описание особенностей объектов, являющихся основаниями для включения в Реестр и подлежащих обязательному сохранению (предмет охраны объектов культурного наследия);
- сведения о границах территории объектов культурного наследия, включая текстовое и графическое описание местоположения этих границ, перечень координат характерных точек этих границ в системе координат, установленной для ведения государственного кадастра объектов недвижимости;
- фотографические (иные графические) изображения объектов.

10.2. Учетные сведения:

Согласно приказу Председателя КГИОП от 20.02.2001 №15 объект экспертизы отнесен к выявленным объектам культурного наследия.

Предмет охраны выявленного объекта культурного наследия «Дом Н.Я. и Ф.Я. Колобовых», утвержден распоряжением КГИОП от 28.04.2011 № 10-179

Планы границ выявленного объекта культурного наследия утвержден КГИОП 18.05.2002 г.

Охранное обязательство на выявленный объект культурного наследия не оформлено. Паспорт объекта культурного наследия отсутствует.

10.3. Собственник или пользователь объекта:

Аренда ООО «Магазины Боско», согласно выписки из ЕГРН от 29.06.2022 (Приложение 8).

10.4. Краткие исторические сведения (время возникновения, даты основных изменений объекта) (подробнее см. Приложение 1)

Объект экспертизы расположен в южной (юго-восточной) части квартала, сформированного Большим и Малым проспектами Петроградской стороны и улицами Пионерской и Красного курсанта. Весь квартал со стороны Большого проспекта П.С. занят протяжённым зданием, имеющим № 16-18. Двойной номер - следствие объединения двух прежде самостоятельных участков. В настоящее время каждая часть дома имеет свой номер: угловая с ул. Красного курсанта - № 16/1, центральная часть - № 18А, а угловая с Пионерской ул. - № 18/6.

Строительная история участка прослеживается с 1872 года по материалам, хранящимся в ЦГИА СПб.¹

Участок № 16 в 1800-х годах с маленьким одноэтажным деревянным домиком на углу с Большой Спасской (ныне Красного курсанта) принадлежал «корпусному учителю» 2-го Кадетского корпуса И.Яжегеру, в 1830-х годах перешёл к чиновнику 6-го класса Данилову, в 1840-1860-х годах - к штабс-капитану, позднее полковнику М. А. Вильбрехту, служившему в Петропавловской крепости. И здесь уже стоял дом с нижним каменным и верхним деревянным этажами. До 1900-х годов владение принадлежало его наследникам, в начале 1900-х годов дом перешел к купцам Колобовым, впоследствии объединившим два участка.

На участке под № 18 в 1800-х годах располагались деревянный дом и службы, принадлежавшие цалмейстеру двора В.Голенищеву-Кутузову. В 1820-х годах им владели чиновник 5-го класса М. Л. фон-Крузе, а затем генерал-майор В. П. Жуковский. При К.И. Кирсановой, жене надворного советника, в 1840-х годах дом, выходящий на Большой проспект, был уже трёхэтажным, причём нижний был каменным. В 1850-1860-х годах участок принадлежал Дворянину Мендту. В 1860-х в доме находился женский пансион Н.А. Шмеллинга. В 1870-х годах участок № 18 перешёл во владение жены купца А.М. Головиной, устроившей во дворе развлекательное заведение с кегельбаном и беседками в саду. В начале 1880-х годов при купце Ф.С. Сидорове здесь строились двухэтажные каменные дома. Семье Сидоровых владение принадлежало и в начале XX в.

¹ ЦГИА СПб. Ф 513. Оп. 102. Д. 7292.

При них здесь разместилось Санкт-Петербургское общественное собрание, а в 1900-х годах - ресторан «Яр». В 1909-1910 годах в этом доме помещался кинотеатр «Иллюзия».

В 1910 году участок № 18, как и соседний под № 16, перешёл к купцам братьям Николаю Яковлевичу и Фёдору Яковлевичу Колобовым, владельцам торгово-промышленной фирмы, специализировавшейся на продаже леса и лесопереработке. В 1908-1914 годах в Санкт-Петербурге строились доходные дома, лесопильные конторы и особняки Колобовых – всего по их заказу было построено около сорока зданий.

Проектных материалов по дому по Большому проспекту П.С., №16/1 не выявлено, однако в ЦГИА СПб² сохранился документ о площади этого участка с приложением фиксационных чертежей существующего на нём к тому времени дома, соответствующего его современному облику. Документ датирован 2-м августа 1910 года и в текстовой части указано, что участок был приобретён Колобовыми 10 июня 1897 года. Таким образом, часть дома, имеющая современную нумерация 16/1 (юго-западная, угловая с ул. Красного Курсанта, часть здания по Большому проспекту П.С., № 16-18) была, построена до 1910 года; вероятно, в период между 1897 и 1910 годами. Комплект проектных чертежей на постройку центральной и северо-восточной частей дома по Большому проспекту П.С., № 16-18 (имеющих современную нумерация 18А и 18/6) был утверждён Городской Управой в 1 мая 1913 году.³ Авторы его проекта – техник П.М. Мульханов при участии архитектора-художника Д.А. Крыжановского. Проект осуществлён с изменениями, главное из которых акцентирование центров фасадов по Большому проспекту и Большой Гребёцкой (ныне Пионерской) улице ионическими шестиколонными портиками в уровне четвёртого и пятого этажей, увенчанными треугольными фронтонами. Фиксационных чертежей по этой части здания не выявлено.

Лицевые фасады всего дома имеют единое архитектурно-художественное решение с использованием одинаковых декоративных элементов. Это позволяет предположить либо авторство архитекторов Мульханова и Крыжановского при строительстве дома №16, либо решение зодчими при разработке проекта дома №18 задачи создания визуально единого облика здания с использованием декоративных элементов существующего к тому времени корпуса.

Решение первых этажей, предназначенных первоначально для коммерческих (главным образом, торговых) целей, не имели единого композиционного решения, их тектоника, габариты проёмов и функция (дверные, оконные витринные) делались с учётом практической необходимости.

Таким образом, даты постройки 1913-1915 годы относятся только к центральной [№ 18А] и северо-восточной [№ 18/6] частям дома.

Существующая застройка объекта состоит из двух исторических доходных домов – углового по Красного курсанта ул., (построенного до 1910 года) и углового по Пионерской ул. (построенного по проекту 1913 года), формирующих протяжённый фасад по Большому проспекту. Каждый из домов имеет обособленную замкнутую структуру дворов.

Корпус по адресу: Большой пр. П.С., 16/1 является частью выявленного объекта культурного наследия «Дом Н.Я. И Ф.Я. Колобовых», расположенного по адресу: г. Санкт-Петербург, Петроградский район, Большой пр., д. 16-18, Красного курсанта ул.,

² ЦГИА СПб. Ф. 515. Оп. 4. Д. 2122. 1910. 58 ЛЛ.1 об-60.

³ ЦГИА СПб. Ф. 513. Оп. 102. Д. 7292. ЛЛ. 42-73.

д. 1, Пионерская ул., д. 6, литера А. Однако он имеет самостоятельную строительную историю, объёмно-планировочную структуру в границах участка, на котором он был возведён. Эта часть дома, была построена, судя по фиксационным чертежам, между 1897 и 1910 годами (автор проекта не установлен) и не перестраивался при строительстве дома на соседнем участке (современной нумерацией 18А и 18/6) при формировании единого визуального облика здания.

На фиксационных чертежах 1910 года дома № 16/1 зафиксирована следующая тектоника лицевых фасадов в уровне первого этажа. Лицевой фасад по Большой Спасской улице [совр. Красного курсанта ул.] – в 11 световых осей формируется проёмами: дверной, оконный, дверной, оконный, проезд, дверной, дверной, оконный, витринное окно. Лицевой фасад по Большому проспекту – в 16 осей – формируется проёмами: витринное окно, витринное окно, дверной, оконный, дверной, оконный, дверной, оконный, дверной, дверной, оконный, дверной, оконный, дверной, оконный, дверной. Такое архитектурное решение первого этажа было выполнено с учётом размещения небольших магазинов с отдельными входами и имело сугубо функциональное назначение. О дальнейших изменениях тектоники фасадов первого этажа материалов не выявлено.

К 2000-м годам тектоника лицевых фасадов в уровне первого этажа дома 16 и 18 изменилась, в т. ч. по количеству проёмов (см. Приложение 2,3). В 2001 г. дом включён КГИОП в «Перечень вновь выявленных объектов, представляющих историческую, научную, художественную или иную культурную ценность».

В настоящее время первые этажи в домах 16 и 18 занимают магазины, офисы и банк.

10.5. Описание объекта культурного наследия, современное состояние:

Симметричные лицевые фасады по ул. Красного курсанта, Большому проспекту, Пионерской улице, соответственно, в 15, в 51 и в 21 ось, считая срезанные углы, (цоколь – плитовая плита; стены – штукатурка) – в стиле поздней эклектики с использованием преимущественно мотивов стиля Людовика XIV. Композиция протяженных фасадов организована восьмикратным повторением раскреповки в 2 оси, увенчанной фронтом сложных криволинейных очертаний. Раскреповки фланкируют главный и боковые фасады, оформляя угловые части здания, делят главный фасад на три части. Его Центральная часть на уровне четвёртого и пятого этажей выделена шестиколонным ионическим портиком из $\frac{3}{4}$ -х колонн с треугольным фронтом. Полуколонны портика и балкон, который опирается на кронштейны в виде атлантов. Такой же портик декорирует фасад по Пионерской улице. Угловые части дома богато декорированы лепкой, акцентированы тремя фигурными аттиками и увенчаны двумя башнями в виде четырёхгранными усечённых шатров, покрытых металлической черепицей. Фасады разбиты по горизонтали подоконными и междуэтажными тягами.

Оконные проёмы декорированы наличниками, сандриками, в том числе имеющими лучковые фронтоны; парные окна ризалитов – пилястрами и балюстрадами. Львиные маскароны на замковых камнях наличников оконных проёмов пятого этажа, провисающие драпировки в оконных простенках, вазоны с гирляндами и листьями аканта. В простенках под оконными проёмами пятого этажа размещён лепной декор. Декор окон: сдвоенные оконные проёмы на уровне третьего этажа, с линейными сандриками, фланкированные полуколоннами, с лепным декором над архивольтами; сдвоенные оконные проёмы

четвёртого этажа с сандриком сложной конфигурации. Оконные проёмы пятого этажа фланкированы пилястрами, с лепным декором над архивольтами и ложной балюстрадой в подоконном простенке; и горельефный вазон в простенке между сдвоенными оконными проёмами. Венчает здание профилированный раскрепованный карниз с поясом иоников и зубчиков центральных частей здания.

Дворовые фасады со световыми карманами в углах имеют упрощённый штукатурный декор. Интерьеры парадных вестибюлей и лестничных клеток – в одном с фасадами стиле с элементами модерна с лепным, штукатурным и металлическим декором.

Таким образом, в настоящее время дом в значительной степени сохранил исторический облик. В целом, состояние здания удовлетворительное.

11. Перечень документов и материалов, собранных и полученных при проведении экспертизы, а также использованной для нее специальной, технической и справочной литературы.

11.1. Перечень нормативных правовых документов, использованных при проведении экспертизы:

- Федеральный закон от 25.06.2002 г. № 73-ФЗ «Об объектах культурного наследия (памятниках истории и культуры) народов Российской Федерации» (далее Федеральный закон от 25.06.2002 г. № 73-ФЗ);

- Постановление Правительства Российской Федерации от 15.07.2009 г. № 569 «Об утверждении Положения о государственной историко-культурной экспертизе»;

- Закон Санкт-Петербурга от 12.07.2007 г. № 333-64 «Об охране объектов культурного наследия в Санкт-Петербурге»;

- Закон Санкт-Петербурга от 19.01.2009 г. № 820-7 «О границах объединенных зон охраны объектов культурного наследия, расположенных на территории Санкт-Петербурга, режимах использования земель и требованиях к градостроительным регламентам в границах указанных зон»;

- Закон Санкт-Петербурга № 174-27 от 05.07.1999 «Об объявлении охраняемыми памятниками истории и культуры местного значения».

- Приказ Министерства культуры Российской Федерации от 03.10.2011 г. № 954 «Об утверждении Положения о едином государственном реестре объектов культурного наследия (памятников истории и культуры) народов Российской Федерации»;

- Приказ Министерства культуры Российской Федерации от 04.06.2015 г. № 1745 «Об утверждении требований к составлению проектов границ территорий объектов культурного наследия»;

- Приказ Министерства культуры Российской Федерации от 13.01.2016 г. № 28 «Об утверждении порядка определения предмета охраны объекта культурного наследия, включенного в Единый государственный реестр объектов культурного наследия (памятников истории и культуры) народов Российской Федерации в соответствии со статьей 64 Федерального закона от 25 июня 2002 г. № 73-ФЗ «Об объектах культурного наследия (памятниках истории и культуры) народов Российской Федерации»;

- Приказ Комитета по государственному контролю, использованию и охране памятников истории и культуры Правительства Санкт-Петербурга от 20.02.2001 г. № 15

«Об утверждении списка вновь выявленных объектов, представляющих историческую, научную, художественную или иную культурную ценность»;

Библиография:

- Историческая застройка Санкт-Петербурга. Перечень вновь выявленных объектов. Справочник. СПб., 2001;
- Памятники истории и культуры Санкт-Петербурга, состоящие под государственной охраной. Справочник. СПб., 2003;
- Атлас тринадцати частей Санкт-Петербурга 1849 года. С подробным изображением набережных, улиц, переулков, казенных и обывательских домов / Сост.: Н.И. Цылов. СПб. 2003;
- Кириков Б.М. Памятники архитектуры и истории Санкт-Петербурга. Петроградский район – СПб.: Издательский дом «Коло», 2004;
- Кириков Б.М. В.В. Шауб и П.М. Мульханов – архитекторы Петроградской стороны // Петроградская сторона. История и архитектура. Тезисы докладов краеведческой конференции. Л., 1988;
- Никитенко Г.Ю., Привалов В.Д. Петроградская сторона. Большой проспект. – М., 2009;
- Привалов В. Улицы Петроградской стороны. – М.: ЗАО Издательство Центрполиграф, 2013;

Архивные источники:

- ЦГИА СПб. Фонд 513. Описание 102. Дело 7292. Чертежи дома на участке, принадлежавшем А.М. Головиной, Ф.С. Сидорову, Т.Г. Сидорову, совладельцам Ф.Я. и Н.Я. Колобовым по Большому пр. П.С., 16, 18, Большой Гребешковой ул., 6 и Большой Спасской ул., 1. 1872-1915. 88 Л;
- ЦГИА СПб. Фонд 515. Описание 4. Дело 2122. Чертежи дома совладельцев Ф.Я. и Н.Я. Колобовых по Большой Спасской ул., 1 и Большому пр. П.С., 16. 1910. 58 Л.

12. Обоснование выводов экспертизы.

12.1. Анализ историко-культурной ценности объекта и обоснование наличия (отсутствия) историко-культурной ценности объекта, обоснование категории и вида объекта культурного наследия:

Статьей 3 Федерального закона от 25.06.2002 г. № 73-ФЗ установлено, что «к объектам культурного наследия (памятникам истории и культуры) народов Российской Федерации относятся объекты недвижимого имущества (включая объекты археологического наследия) и иные объекты с исторически связанными с ними территориями, произведениями живописи, скульптуры, декоративно-прикладного искусства, объектами науки и техники и иными предметами материальной культуры, возникшие в результате исторических событий, представляющие собой ценность с точки зрения истории, археологии, архитектуры, градостроительства, искусства, науки и техники, эстетики, этнологии или антропологии, социальной культуры и являющиеся свидетельством эпох и цивилизаций, подлинными источниками информации о зарождении и развитии культуры».

Статьей 4 Федерального закона от 25.06.2002 г. № 73-ФЗ установлены три категории историко-культурного значения объектов культурного наследия: объекты

культурного наследия федерального, регионального и местного (муниципального) значения. К первой категории относятся объекты, обладающие историко-архитектурной, художественной, научной и мемориальной ценностью, имеющие особое значение для истории и культуры Российской Федерации, а также объекты археологического наследия. Ко второй – объекты, имеющие особое значение для истории и культуры субъекта Российской Федерации. К третьей, соответственно, – для истории и культуры муниципального образования.

Историко-архитектурная ценность.

Дом Н.Я. и Ф.Я. Колобовых является ярким образцом архитектуры доходного дома Санкт-Петербурга, выполненного в характере поздней эклектики с элементами стиля Людовика XIV. Дом Н.Я. и Ф.Я. Колобовых выделяется в общей застройке Большого пр. П.С. протяженностью фасада, пропорциональностью форм, а также гармоничным сочетанием отдельных архитектурных деталей. В основе построения фасада лежит симметрия, при этом здание выделяется ритмическим разнообразием, достигнутым вертикальными членениями, и усложненностью контура. Силуэтность угловых объемов и шестиколонных портиков придают зданию динамику и насыщенность образа здания. Архитектурно-художественная выразительность фасадов подчеркнута контрастными цветовым сочетаниям штукатурной отделки и обилием декоративных элементов, дополняющих образ дома. В результате, авторам проекта удалось создать выразительный силуэт здания, подчеркнутый пластикой фасада. За годы Великой Отечественной войны здание не пострадало и сохранилось до настоящего времени без существенных перестроек. Дом сохранил историческое объемно-пространственное решение и архитектурно-художественное оформление фасадов. Сохранены конструктивная система здания и подлинны материалы несущих и ограждающих конструкций. Таким образом, объект культурного наследия является ценным объектом в истории развития архитектуры Санкт-Петербурге и обладает высокой степенью сохранности

Градостроительная ценность.

Объект культурного наследия Дом Н.Я. и Ф.Я. Колобовых играет важную градоформирующую роль, в современных границах занимает территорию двух исторических участков. Пятно застройки рассматриваемого объекта к моменту проектирования было вписано в границы уже сформированного к началу XIX века земельного участка. Сформировавшиеся параметры застройки предопределяли привязку фасада здания к красной линии и периметральное размещение строений в границах дворовой территории. Без изменений сохранилось историческое местоположение, конфигурация и габариты здания на участке. В градостроительном отношении исследуемый объект является неотъемлемой частью непрерывной застройки, формирующей перспективу Большого проспекта П.С., а также улиц Красного курсанта и Пионерской. Кроме того, находясь в прямой визуальной связи с другими зданиями, объект обеспечивает целостность их визуального восприятия в общем градостроительном контексте. Композиция фасада, подчиненная равномерной ритмике, и горизонтальная протяженность здания являются определяющими элементами, обеспечивающими восприятие здания с разных видовых точек. Значимое в формировании единой застройки

местоположение исследуемого объекта и его архитектурно-художественные особенности определяют высокую градостроительную ценность здания.

Научная (историческая ценность).

Историческая ценность объекта определена участием в строительстве известного петербургского архитектора-строителя Павла Михайловича Мульханова, внесшего значительный вклад в формирование исторического облика Санкт-Петербурга. По его проектам было возведено в Петербурге около 100 доходных домов, 47 из которых были расположены на Петроградской стороне. Также здание связано с именами его владельцев, лесопромышленников Н.Я. и Ф.Я. Колобовых.

История дома связана с несколькими учебными заведениями. С 1915 года в здании размещалась частная Славянская мужская и женская гимназия, организатором которой было Товарищество профессоров и преподавателей. Директором гимназии стал профессор университета, сотрудник газеты «Новое время» В.М. Грибовский.

В 1930 году в здании открылась детская библиотека им. А.П. Гайдара, получившая имя писателя в 1055 году. Она играет значительную роль в культурной жизни Петроградского района. В разные периоды здесь выступали писатели: С.Я. Маршак, Л.А. Кассиль, В.В. Голявкин, Р.П. Погодин и др.

Вышеизложенные факты позволяют сделать вывод о том, что выявленный объект культурного наследия «Дом Н.Я. и Ф.Я. Колобовых», расположенный по адресу: г. Санкт-Петербург, Большой пр. П.С., д. 16-18; Красного курсанта ул., д. 1; Пионерская ул., д. 6, литера А имеет особое значение для истории и культуры Санкт-Петербурга.

На основании статьи 4 Федерального закона от 25.06.2002 № 73-ФЗ объект следует отнести к категории объектов культурного наследия регионального значения.

На основании статьи 3 Федерального закона от 25.06.2002 № 73-ФЗ объект должен быть включен в реестр по виду «памятник».

12.2. Обоснование рекомендуемого предмета охраны и границ территории объекта культурного наследия

12.2.1. Обоснование рекомендуемого предмета охраны объекта культурного наследия:

Предмет охраны объектов культурного наследия определяется, сообразуясь с разработанным в «Конвенции об охране Всемирного культурного и природного наследия» ЮНЕСКО 1972 года «тестом на подлинность», состоящем из четырех основных параметров: «подлинность материала, первоначальный замысел, мастерство исполнения, подлинность окружения». Соблюдение этих параметров установлено статьей 3 Федерального закона от 25.06.2002 № 73-ФЗ, согласно которой объекты культурного наследия (памятники истории и культуры) народов Российской Федерации должны быть «подлинными источниками информации о зарождении и развитии культуры».

На основании критериев, установленных статьей 3 Федерального закона от 25.06.2002 № 73-ФЗ, к предмету охраны объекта культурного наследия «Дом Н.Я. и Ф.Я. Колобовых» могут быть отнесены: - объемно-пространственное решение, включая историческое местоположение, габариты и конфигурацию здания, габариты и конфигурацию скатной крыши; историческое местоположение, габариты и конфигурацию воротных проездов; - конструктивная система здания: исторические конструкции, их местоположение, габариты, конфигурация, материалы и тип; - архитектурно-художественное решение лицевого фасада: стилистические особенности, материал и характер отделки фасада и цоколя, элементы архитектурного декора; местоположение, габариты, конфигурация оконных и дверных проемов; исторический цвет и рисунок расстекловки оконных заполнений; - архитектурно-художественное решение дворовых фасадов: материал и характер отделки фасадов и цоколя, элементы архитектурного декора; местоположение, габариты, конфигурация оконных и дверных проемов; исторический рисунок расстекловки оконных заполнений; - ценная декоративно-художественная отделка вестибюлей и лестничных клеток (Подробнее см. Приложение б).

В процессе аналитических исследований были выявлены особенности, включение, которых в перечень предмета охраны объекта в части лицевых фасадов, рассматриваемого здания в настоящее время, недостаточно корректно.

Исторически композиция лицевых фасадов в уровне первого этажа рассматриваемого дома предназначалась исключительно для коммерческих (главным образом торговых) целей. Изначально фасады в уровне первого этажа не имели единого композиционного решения, их тектоника, габариты проёмов и функция (дверные, оконные витринные) делались с учётом практической необходимости.

Приспособление в процессе существования здания первого этажа при смене владельцев определило необходимость существования дополнительных входов и изменение местоположения первоначально существующих.

К настоящему времени первоначальная, зафиксированная на исторических чертежах тектоника первого этажа лицевых фасадов дома значительно изменена (в том числе по количеству проёмов), не имеет единого архитектурно-художественного решения и не представляет значительной историко-культурной ценности.

Произошедшие на протяжении XX-XXI веков изменения в облике нижних этажей фасадов имеют локальный характер и не влияют на основные характерные особенности объекта. Учитывая полученные сведения и результаты, представляется необходимым уточнение отдельных особенностей и параметров предмета охраны рассматриваемого объекта.

Представляется обоснованным рекомендовать изменить характеристику по лицевым фасадам всего здания Большой пр. П.С., д. 16-18; Красного курсанта ул., д. 1; Пионерская ул., д. 6, литера А на «в части объекта, относящегося к дому по адресу: Большой пр. П.С., 16\1: местоположение, габариты и конфигурация оконных и дверных (балконных) проёмов в уровне второго-пятого этажей; местоположение, отметка высоты и габариты ширины проёмов в уровне первого этажа;

в части объекта, относящегося к дому по адресу: Большой пр. П.С., 18\6: местоположение, габариты и конфигурация оконных и дверных проемов в уровне второго-пятого этажей; местоположение, отметка высоты и габариты ширины проёмов в уровне первого этажа; исторический рисунок расстекловки и цвет (коричневый) заполнений оконных проемов в уровне второго-пятого этажей».

Предмет охраны выявленного объекта культурного наследия «Дом Н.Я. и Ф.Я. Колобовых», утвержден распоряжением КГИОП (Приложение 7). Рекомендуемый предмет охраны объекта культурного наследия, представлен в Приложение 6 к настоящему Акту.

12.2.2. Обоснование рекомендуемых границ территории объекта культурного наследия:

В соответствии со ст. 3.1. Федерального закона от 25.06.2002 г. № 73-ФЗ территорией объекта культурного наследия является территория, непосредственно занятая данным объектом культурного наследия и (или) связанная с ним исторически и функционально, являющаяся его неотъемлемой частью.

Историко-культурный и историко-архитектурный опорные планы, разработанный на основании историко-культурных исследований, представлены в Приложении 4 к настоящему Акту. На планах отображена историческая конфигурация участка, занятого доходным домом, основные этапы формирования объекта, а также окружающая застройка территории. Альбом материалов исторической иконографии содержится в Приложение 2. План границ территории выявленного объекта культурного наследия «Дом Н.Я. и Ф.Я. Колобовых», утвержден КГИОП от 18.05.2002 г (Приложение 7). Границы территории объекта рекомендуется оставить прежними, согласно утвержденному распоряжению КГИОП. Проект рекомендуемого плана границ территории объекта культурного наследия, включающий текстовое и графическое описание, перечень координат, представлен в Приложение 5 к настоящему Акту.

Требования к осуществлению деятельности в границах территории объекта культурного наследия предлагается установить в соответствии со ст. 5.1. Федерального закона от 25.06.2002 № 73-ФЗ.

12.3. Сведения об объекте

На основании проведенных исследований предлагается установить следующие сведения об объектах:

- наименование объекта: «Дом Н.Я. и Ф.Я. Колобовых»
- время возникновения объекта, даты основных изменений (перестроек, утрат, реконструктивных и ремонтно-реставрационных работ): 1897-1910 гг.; 1913-1915 гг., автор - П.М. Мульханов, при участии Д.А. Крыжановского;
- местонахождение объекта: г. Санкт-Петербург, Большой пр. П.С., д. 16-18; Красного курсанта ул., д. 1; Пионерская ул., д. 6, литера А.;
- предлагаемая категория историко-культурного значения объекта: объект культурного наследия регионального значения;
- вид объекта культурного наследия: памятник;

Описание особенностей объекта, являющихся основанием для его включения в реестр (предмет охраны): см. Приложение 6;

Сведения о границах территории объекта, включая текстовое и графическое описание местоположения этих границ, перечень координат характерных точек этих границ в системе координат, установленной для ведения государственного кадастра объекта недвижимости: см. Приложение 5.

13. Вывод экспертизы.

Включение в единый государственный реестр объектов культурного наследия (памятников истории и культуры) народов Российской Федерации выявленного объекта культурного наследия «Дом Н.Я. и Ф.Я. Колобовых», расположенного по адресу: г. Санкт-Петербург, Большой пр. П.С., д. 16-18; Красного курсанта ул., д. 1; Пионерская ул., д. 6, литера А, является обоснованным (положительное заключение), так как данный объект обладает историко-культурной ценностью и особенностями (предметом охраны), являющимися основанием для включения его в реестр, и соответствует критериям объекта культурного наследия, установленным Федеральным законом от 25.06.2002 г. №73-ФЗ «Об объектах культурного наследия (памятниках истории и культуры) народов Российской Федерации».

Выявленный объект культурного наследия «Дом Н.Я. и Ф.Я. Колобовых», расположенный по адресу: г. Санкт-Петербург, Большой пр. П.С., д. 16-18; Красного курсанта ул., д. 1; Пионерская ул., д. 6, литера А, подлежит включению в единый государственный реестр объектов культурного наследия (памятников истории и культуры) народов Российской Федерации в установленном порядке со следующими сведениями, представленными в соответствии с п. 2 ст. 18 Федерального закона от 25.06.2002 г. №73-ФЗ «Об объектах культурного наследия (памятниках истории и культуры) народов Российской Федерации»:

- 1) Наименование объекта: «Дом Н.Я. и Ф.Я. Колобовых»;
- 2) Время возникновения: 1897-1910 гг.; 1913-1915 гг., автор - П.М. Мульханов, при участии Д.А. Крыжановского;
- 3) Местонахождение объекта: г. Санкт-Петербург, Большой пр. П.С., д. 16-18; Красного курсанта ул., д. 1; Пионерская ул., д. 6, литера А;
- 4) Категория историко-культурного значения объекта – в соответствии со статьей 4 Федерального закона: объект культурного наследия регионального значения;
- 5) Вид объекта – в соответствии со статьей 3 Федерального закона: памятник.
- 6) Описание особенностей объекта, являющихся основаниями для включения его в реестр и подлежащих обязательному сохранению (предмет охраны): см. Приложение 6.
- 7) Проект границ территории ОКН, включая текстовое описание и графическое изображение местоположения границ, а также перечень координат характерных (поворотных) точек в местной системе координат: см. Приложение 5.

14. Перечень приложений к заключению экспертизы.

Приложение №1. Историческая справка

Приложение №2. Историческая иконография

Приложение №3. Материалы фотофиксации

Приложение №4. Историко-культурный и историко-архитектурный опорный планы

Приложение №5. Проект плана границ территории

Приложение №6. Рекомендуемый предмет охраны объекта экспертизы

Приложение №7. Учетная документация КТИОП

Приложение №8. Выписки из Единого государственного реестра прав на недвижимость

Приложение № 9. Копия договора с экспертом и доверенность

15. Дата оформления заключения экспертизы

Хорликов А.П.

«21» июня 2023 г.

(подписано электронной подписью)

ПРИЛОЖЕНИЕ № 1

К Акту по результатам государственной историко-культурной экспертизы выявленного объекта культурного наследия «Дом Н.Я. и Ф.Я. Колобовых», расположенного по адресу: г. Санкт-Петербург, Большой пр. П.С., д. 16-18;

Красного курсанта ул., д. 1; Пионерская ул., д. 6, литера А в целях обоснования включения в единый государственный реестр объектов культурного наследия (памятников истории и культуры) народов Российской Федерации

ИСТОРИЧЕСКАЯ СПРАВКА

ИСТОРИЧЕСКАЯ СПРАВКА

Объект экспертизы расположен в южной (юго-восточной) части квартала, сформированного Большим и Малым проспектами Петроградской стороны и улицами Пионерской и Красного курсанта. Весь квартал со стороны Большого проспекта П.С. занят протяжённым зданием, имеющим № 16-18. Двойной номер - следствие объединения двух прежде самостоятельных участков. В настоящее время каждая часть дома имеет свой номер: угловая с ул. Красного курсанта - № 16/1, центральная часть - № 18А, а угловая с Пионерской ул. - № 18/6.

Строительная история участка прослеживается с 1872 года по материалам, хранящимся в ЦГИА СПб.¹

Участок № 16 в 1800-х годах с маленьким одноэтажным деревянным домиком на углу с Большой Спасской (ныне Красного курсанта) принадлежал «корпусному учителю» 2-го Кадетского корпуса И.Я.Жегеру, в 1830-х годах перешёл к чиновнику 6-го класса Данилову, в 1840-1860-х годах - к штабс-капитану, позднее полковнику М. А. Вильбрехту, служившему в Петропавловской крепости. И здесь уже стоял дом с нижним каменным и верхним деревянным этажами. До 1900-х годов владение принадлежало его наследникам, в начале 1900-х годов дом перешел к купцам Колобовым, впоследствии объединившим два участка.

На участке под № 18 в 1800-х годах располагались деревянный дом и службы, принадлежавшие цалмейстеру двора В.Голенищеву-Кутузову. В 1820-х годах им владели чиновник 5-го класса М. Л. фон-Крузе, а затем генерал-майор В. П. Жуковский. При К.И. Кирсановой, жене надворного советника, в 1840-х годах дом, выходящий на Большой проспект, был уже трёхэтажным, причём нижний был каменным. В 1850-1860-х годах участок принадлежал Дворянину Мендту. В 1860-х в доме находился женский пансион Н.А. Шмеллинга. В 1870-х годах участок № 18 перешёл во владение жены купца А.М. Головиной, устроившей во дворе развлекательное заведение с кегельбаном и беседками в саду. В начале 1880-х годов при купце Ф.С. Сидорове здесь строились двухэтажные каменные дома. Семье Сидоровых владение принадлежало и в начале XX в. При них здесь разместилось Санкт-Петербургское общественное собрание, а в 1900-х годах - ресторан «Яр». В 1909-1910 годах в этом доме помещался кинотеатр «Иллюзия».

¹ ЦГИА СПб. Ф 513. Оп. 102. Д. 7292.

В 1910 году участок № 18, как и соседний под № 16, перешёл к купцам братьям Николаю Яковлевичу и Фёдору Яковлевичу Колобовым, владельцам торгово-промышленной фирмы, специализировавшейся на продаже леса и лесопереработке. В 1908-1914 годах в Санкт-Петербурге строились доходные дома, лесопильные конторы и особняки Колобовых – всего по их заказу было построено около сорока зданий.

Проектных материалов по дому по Большому проспекту П.С., №16/1 не выявлено, однако в ЦГИА СПб ² сохранился документ о площади этого участка с приложением фиксационных чертежей существующего на нём к тому времени дома, соответствующего его современному облику. Документ датирован 2-м августа 1910 года и в текстовой части указано, что участок был приобретён Колобовыми 10 июня 1897 года. Таким образом, часть дома, имеющая современную нумерация 16/1 (юго-западная, угловая с ул. Красного Курсанта, часть здания по Большому проспекту П.С., № 16-18) была построена до 1910 года; вероятно, в период между 1897 и 1910 годами. Комплект проектных чертежей на постройку центральной и северо-восточной частей дома по Большому проспекту П.С., № 16-18 (имеющих современную нумерация 18А и 18/б) был утверждён Городской Управой в 1 мая 1913 году.³ Авторы его проекта – техник П.М. Мульханов при участии архитектора-художника Д.А. Крыжановского. Проект осуществлён с изменениями, главное из которых акцентирование центров фасадов по Большому проспекту и Большой Гребёцкой (ныне Пионерской) улице ионическими шестиколонными портиками в уровне четвёртого и пятого этажей, увенчанными треугольными фронтонами. Фиксационных чертежей по этой части здания не выявлено.

Лицевые фасады всего дома имеют единое архитектурно-художественное решение с использованием одинаковых декоративных элементов. Это позволяет предположить либо авторство архитекторов Мульханова и Крыжановского при строительстве дома №16, либо решение зодчими при разработке проекта дома №18 задачи создания визуально единого облика здания с использованием декоративных элементов существующего к тому времени корпуса.

Решение первых этажей, предназначенных первоначально для коммерческих (главным образом, торговых) целей, не имели единого композиционного решения, их тектоника, габариты проёмов и функция (дверные, оконные витринные) делались с учётом практической необходимости.

Таким образом, даты постройки 1913-1915 годы относятся только к центральной [№ 18А] и северо-восточной [№ 18/б] частям дома.

² ЦГИА СПб. Ф. 515. Оп. 4. Д. 2122. 1910. 58 ЛЛ.1 об-60.

³ ЦГИА СПб. Ф. 513. Оп. 102. Д. 7292. ЛЛ. 42-73.

Существующая застройка объекта состоит из двух исторических доходных домов – углового по Красного курсанта ул., (построенного до 1910 года) и углового по Пионерской ул. (построенного по проекту 1913 года), формирующих протяжённый фасад по Большому проспекту. Каждый из домов имеет обособленную замкнутую структуру дворов.

Корпус по адресу: Большой пр. П.С., 16/1 является частью выявленного объекта культурного наследия «Дом Н.Я. И Ф.Я. Колобовых», расположенного по адресу: г. Санкт-Петербург, Петроградский район, Большой пр., д. 16-18, Красного курсанта ул., д. 1, Пионерская ул., д. 6, литера А. Однако он имеет самостоятельную строительную историю, объёмно-планировочную структуру в границах участка, на котором он был возведён. Эта часть дома, была построена, судя по фиксационным чертежам, между 1897 и 1910 годами (автор проекта не установлен) и не перестраивался при строительстве дома на соседнем участке (современной нумерацией 18А и 18/6) при формировании единого визуального облика здания.

На фиксационных чертежах 1910 года дома № 16/1 зафиксирована следующая тектоника лицевых фасадов в уровне первого этажа. Лицевой фасад по Большой Спасской улице [совр. Красного курсанта ул.] – в 11 световых осей формируется проёмами: дверной, оконный, дверной, оконный, проезд, дверной, дверной, оконный, витринное окно. Лицевой фасад по Большому проспекту – в 16 осей – формируется проёмами: витринное окно, витринное окно, дверной, оконный, дверной, оконный, дверной, оконный, дверной, дверной, оконный, дверной, оконный, дверной, оконный, дверной. Такое архитектурное решение первого этажа было выполнено с учётом размещения небольших магазинов с отдельными входами и имело сугубо функциональное назначение. О дальнейших изменениях тектоники фасадов первого этажа материалов не выявлено.

К 2000-м годам тектоника лицевых фасадов в уровне первого этажа дома 16 и 18 изменилась, в т.ч. по количеству проёмов (см. Приложение 2,3). В 2001 г. дом включён КГИОП в «Перечень вновь выявленных объектов, представляющих историческую, научную, художественную или иную культурную ценность».

В настоящее время первые этажи в домах 16 и 18 занимают магазины, офисы и банк.

Библиографические и архивные источники

Историческая застройка Санкт-Петербурга. Перечень вновь выявленных объектов. Справочник. СПб., 2001;

Памятники истории и культуры Санкт-Петербурга, состоящие под государственной охраной. Справочник. СПб., 2003;

Атлас тринадцати частей Санкт-Петербурга 1849 года. С подробным изображением набережных, улиц, переулков, казенных и обывательских домов / Сост.: Н.И. Цылов. СПб. 2003;

Кириков Б.М. Памятники архитектуры и истории Санкт-Петербурга. Петроградский район – СПб.: Издательский дом «Коло», 2004;

Кириков Б.М. В.В. Шауб и П.М. Мульханов – архитекторы Петроградской стороны // Петроградская сторона. История и архитектура. Тезисы докладов краеведческой конференции. Л., 1988;

Никитенко Г.Ю., Привалов В.Д. Петроградская сторона. Большой проспект. – М., 2009;

Привалов В. Улицы Петроградской стороны. – М.: ЗАО Издательство Центрполиграф, 2013;

ЦГИА СПб. Фонд 513. Опись 102. Дело 7292. Чертежи дома на участке, принадлежавшем А.М. Головиной, Ф.С. Сидорову, Т.Г. Сидорову, совладельцам Ф.Я. и Н.Я. Колобовым по Большому пр. П.С., 16, 18, Большой Гребешковой ул., 6 и Большой Спасской ул., 1. 1872-1915. 88 Л;

ЦГИА СПб. Фонд 515. Опись 4. Дело 2122. Чертежи дома совладельцев Ф.Я. и Н.Я. Колобовых по Большой Спасской ул., 1 и Большому пр. П.С., 16. 1910. 58 Л.

ПРИЛОЖЕНИЕ № 2

К Акту по результатам государственной историко-культурной экспертизы выявленного объекта культурного наследия «Дом Н.Я. и Ф.Я. Колобовых», расположенного по адресу: г. Санкт-Петербург, Большой пр. П.С., д. 16-18; Красного курсанта ул., д. 1; Пионерская ул., д. 6, литера А в целях обоснования включения в единый государственный реестр объектов культурного наследия (памятников истории и культуры) народов Российской Федерации

ИСТОРИЧЕСКАЯ ИКОНОГРАФИЯ

СПИСОК ИЛЛЮСТРАЦИЙ

1. Атлас столичного города Санкт-Петербурга, состоящий из одиннадцати частей и 51 квартала. Сочинен в Санкт-Петербурге при Сенате. 1798 г. Фрагмент. ЦГИА СПб. Ф. 513 Оп. 168 Д. 319.
2. Подробный план столичного города С.-Петербурга, снятый по масштабу 1/4200 под начальством генерал-майора Шуберта. 1828 г. Фрагмент. Военно-Топографическое депо // Архив КГИОП. XVII/Г-69.
3. Атлас тринадцати частей Санкт-Петербурга 1849 года. С подробным изображением набережных, улиц, переулков, казенных и обывательских домов / Сост.: Н. Цылов. СПб. 2003. С. 228, 300.
4. План Санкт-Петербурга, составленный в 1882-1883 годах полковником М.С.Воротниковым на основании Плана Шуберта 1828 года, гидрографических карт Невы и её устья издания Гидрографического Департамента Морского Министерства. Фрагмент. Издание Картографического Заведения А.Ильина. Масштаб карты 150 саженей на английский дюйм.
5. План из путеводителя Суворина: 1913 г. Фрагмент. Весь Петербург. План является приложением к адресной и справочной книге "Весь Петербург" издания А.С. Суворина «Новое Время».
6. Топосъёмка 1930-х годов. Фрагмент.
7. Генеральный план местности Госпожи Надворной Советницы Екатерины Ивановны Кирсановой с обозначением существующих построек и предлагаемых к строительству. 1844 г. Ф. 513. Оп. 102. Д. 7508. ЛЛ. 1, 2.
8. Фасад строящегося каменного двухэтажного на подвале дома по Большой Гребешковой улице. 1844 г. Ф. 513. Оп. 102. Д. 7508. ЛЛ. 3, 4.
9. План двора, принадлежащего Гвард. Подпоручику Э. Мендту Петербургской части 1го квартала по Большому и Малому проспектам и Большой Гребешковой улице под №16 2/4. 21 с показанием предложенного разделения на участки. 1860-е гг. Ф. 513. Оп. 102. Д. 7508. ЛЛ. 7, 8.
10. План двора со строениями, принадлежащими Штаб-Капитану Л. Гв. Гатчинского полка Эдуарду Эдуардовичу Мендту, состоящего Петербургской части 2го участка под №№4 и 21. 1875 г. Ф. 513. Оп. 102. Д. 7508. Л. 26.
11. План двора жены СПб купца Головина, Петербургской части 2го участка под №№16 и 2., на углу Большого проспекта и Большой Гребешковой улицы 1874 г. Ф. 513. Оп. 102. Д. 7292. Л. 4.
12. План двора жены СПб купца Александры Михайловны Головиной, состоящего во 2ом участке Петербургской части по Большому проспекту и Большой

- Гребешкой улице под №№16 и 2 [пристройка галерей] 1879 г. Ф. 513. Оп. 102. Д. 7292. Л. 5об.
13. План двора Филиппа Сидоровича Сидорова Петербургской части 2го участка по Большому проспекту и Большой Гребешкой улице под №№16 и 2 с показом существующих и строящихся корпусов 1882 г. Ф. 513. Оп. 102. Д. 7292. ЛЛ. 28, 29.
 14. План двора наследников купца Сидорова Петербургской части 2го участка по Большому проспекту под №18/6 с показом существующих и строящихся корпусов 1897 г. Ф. 513. Оп. 102. Д. 7292. Л. 30об.
 15. Постановление Городской Управы на постройку каменного пятиэтажного углового дома, двух таких же флигелей, четырёхэтажного с мансардой флигеля [Большой пр., 18А, 18/6]. 1 мая 1913 г. Ф. 513. Оп. 102. Д. 7292. Л. 42.
 16. План двора братьев Фёдора и Николая Колобовых петербургской части 2го участка по Большому пр. и Большой Гребешкой ул. под № 18 и 6. 1913 г. Ф. 513. Оп. 102. Д. 7292. Л. 42об.
 17. План первого этажа. 1913 г. Ф. 513. Оп. 102. Д. 7292. ЛЛ. 43-49.
 18. План второго, третьего, четвёртого и пятого этажей и план мансарды. 1913 г. Ф. 513. Оп. 102. Д. 7292. ЛЛ. 50-55.
 19. Разрезы поперечные и продольные, разрезы лестниц, фасад. 1913 г. Ф. 513. Оп. 102. Д. 7292. ЛЛ. 56-64.
 20. Лицевой фасад по Большому проспекту Лит. А. 1913 г. Ф. 513. Оп. 102. Д. 7292. ЛЛ. 65-69.
 21. Лицевой фасад по Большой Гребешкой улице [совр. Пионерская ул.]. 1913 г. Ф. 513. Оп. 102. Д. 7292. ЛЛ. 70-73.
 22. Постановление Городской Управы на переделку в Лит. С [совр. 18А] помещений второго этажа под кинотеатр.. Январь 1915 г. Ф. 513. Оп. 102. Д. 7292. Л. 74.
 23. План двора, принадлежащего купцам Ф. и Н. Колобовым, и состоящего в Петроградской части 2го участка по Большому пр., №№16 и 18, по Спасской №1 и по Б. Гребешкой №6.. 1914 г. Ф. 513. Оп. 102. Д. 7292. ЛЛ. 74об-75.
 24. План первого этажа Лит. С План второго этажа. 1914 г. Ф. 513. Оп. 102. Д. 7292. ЛЛ. 76-77, 78-79.
 25. Разрезы и фасад. 1914 г. Ф. 513. Оп. 102. Д. 7292. ЛЛ. 76-77, 80-85.
 26. Постановление Городской Управы на объединение владений и корректировку границ [совр. Дом №16/2]. 2 августа 1910 г. Ф. 515. Оп. 4. Д. 2122. Л. 1об.

27. Постановление Городской Управы на объединение владений и корректировку границ [совр. Дом №16/2]. 2 августа 1910 г. Ф. 515. Оп. 4. Д. 2122. Л. 2.
28. Документ на объединение владений. 10 июня 1910 г. Ф. 515. Оп. 4. Д. 2122. Л. 4.
29. Документ на объединение владений. 10 июня 1910 г. Ф. 515. Оп. 4. Д. 2122. Л. 5.
30. План вора Ф.Я. Колобова Петербургской части 2го участка №1-16 [Большой пр. П.С., 16/1]. 12 октября 1910 г. Ф. 515. Оп. 4. Д. 2122. Л. 6.
31. План подвала. 1910 г. ЛЛ. 7-10.
32. План первого этажа. 1910 г. ЛЛ. 11-14.
33. План второго этажа. 1910 г. ЛЛ. 15-18.
34. План третьего этажа. 1910 г. ЛЛ. 19-22.
35. План четвёртого этажа. 1910 г. ЛЛ. 23-26.
36. План пятого этажа. 1910 г. ЛЛ. 27-30.
37. Разрез по аб. 1910 г. Ф. 515. Оп. 4. Д. 2122. ЛЛ. 31-36.
38. Разрез. 1910 г. Ф. 515. Оп. 4. Д. 2122. ЛЛ. 37-44.
39. Фасад по Большому проспекту. 1910 г. Ф. 515. Оп. 4. Д. 2122. ЛЛ. 45-52.
40. Фасад по Большой Спасской улице [совр. Красного курсанта ул.]. 1910 г. Ф. 515. Оп. 4. Д. 2122. ЛЛ. 53-60.
41. План ПИБ первого этажа. 2015 г.

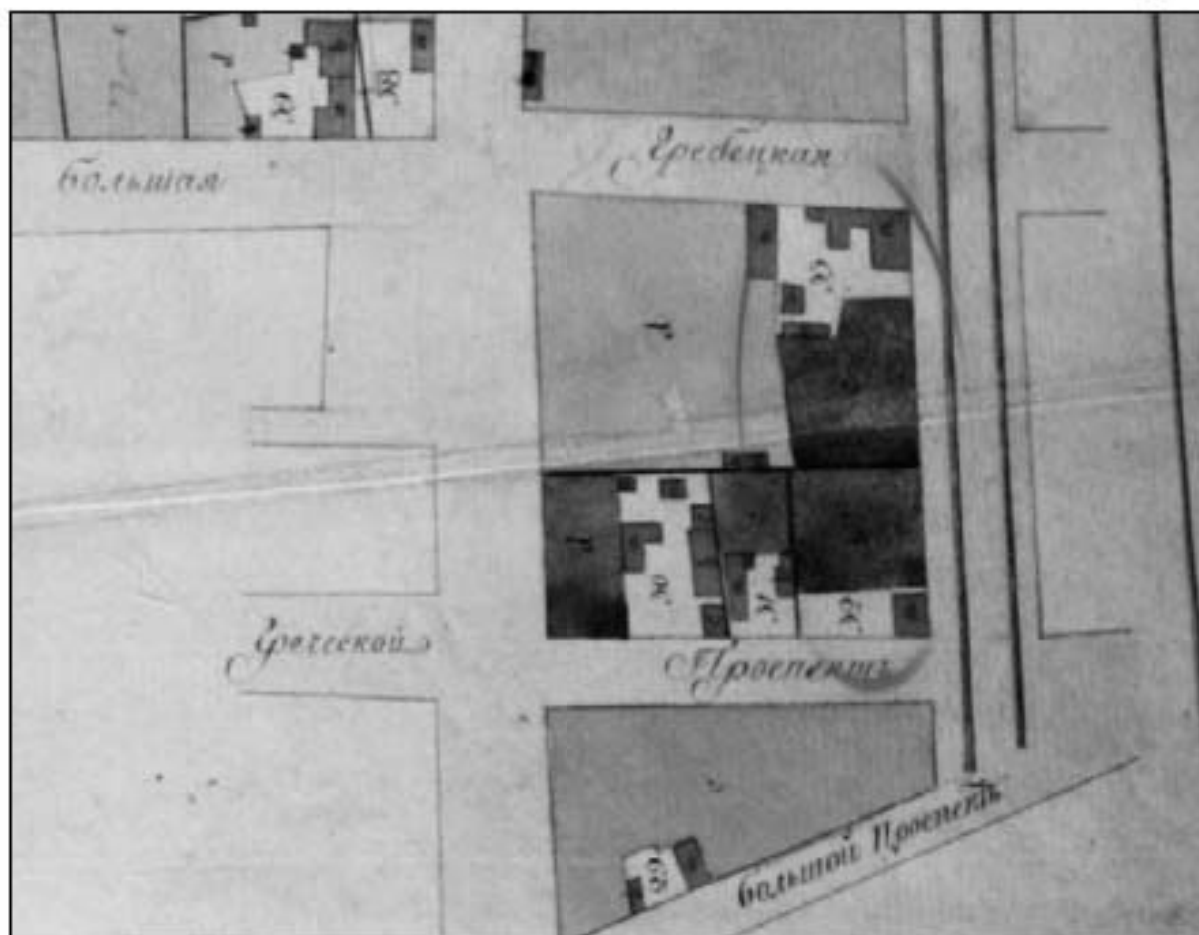

1. Атлас столичного города Санкт-Петербурга, состоящий из одиннадцати частей и 51 квартала. Сочинен в Санкт-Петербурге при Сенате. 1798 г. Фрагмент. ЦГИА СПб. Ф. 513 Оп. 168 Д. 319.



2. Подробный план столичного города С.-Петербурга, снятый по масштабу 1/4200 под начальством генерал-майора Шуберта. 1828 г. Фрагмент. Военно-Топографическое депо // Архив КГИОП. XVII/Г-69.

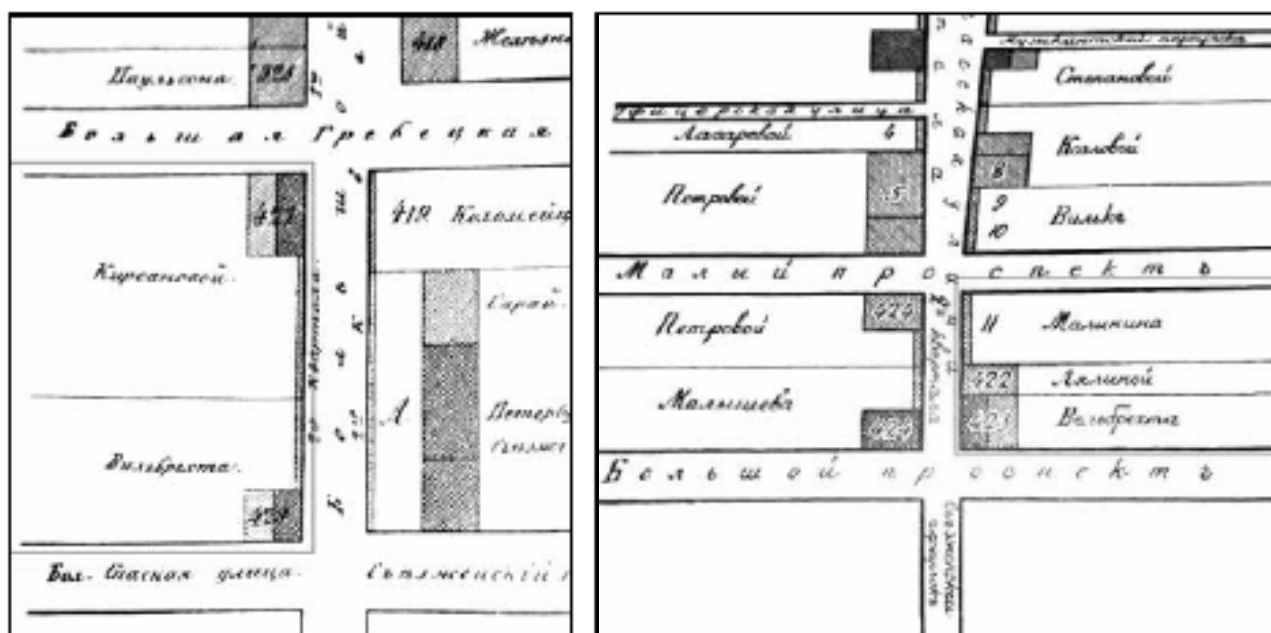

3. Атлас тринадцати частей Санкт-Петербурга 1849 года. С подробным изображением набережных, улиц, переулков, казенных и обывательских домов / Сост.: Н. Цылов. СПб. 2003. С. 228, 300.

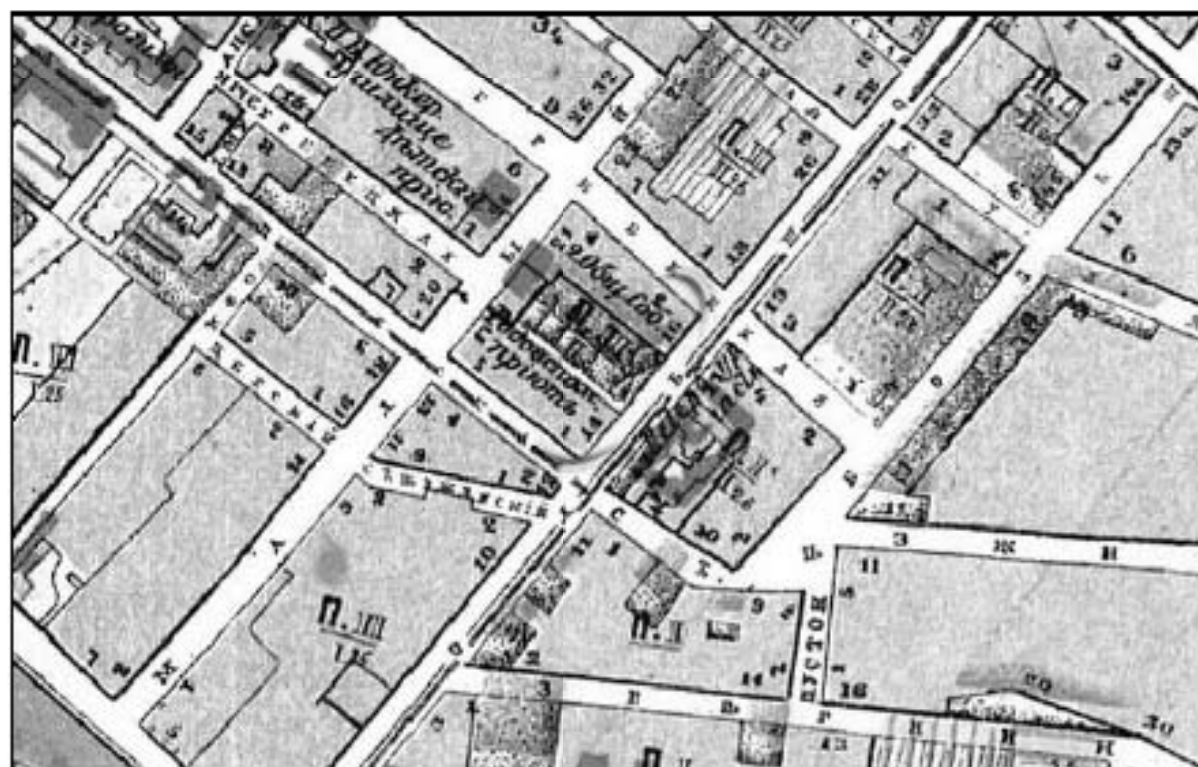

4. План Санкт-Петербурга, составленный в 1882-1883 годах полковником М.С.Воротниковым на основании Плана Шуберта 1828 года, гидрографических карт Невы и её устья издания Гидрографического Департамента Морского Министерства. Фрагмент. Издание Картографического Заведения А.Ильина. Масштаб карты 150 саженей на английский дюйм.



5. План из путеводителя Суворина: Весь Петербург. План является приложением к адресной и справочной книге "Весь Петербург" издания А.С. Суворина "Новое Время". 1913 г. Фрагмент.

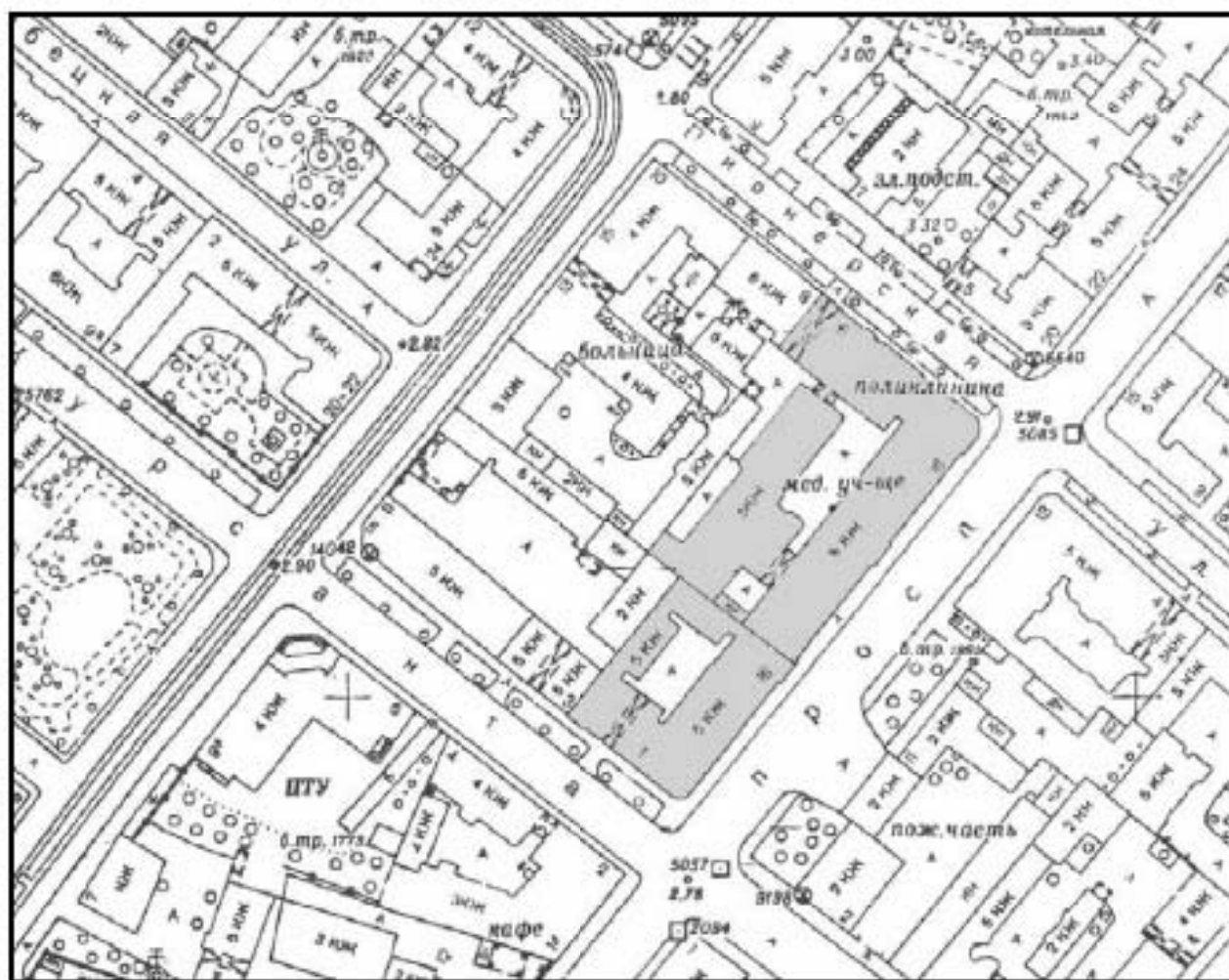

6. Топо съёмка 1930-х годов. Фрагмент.

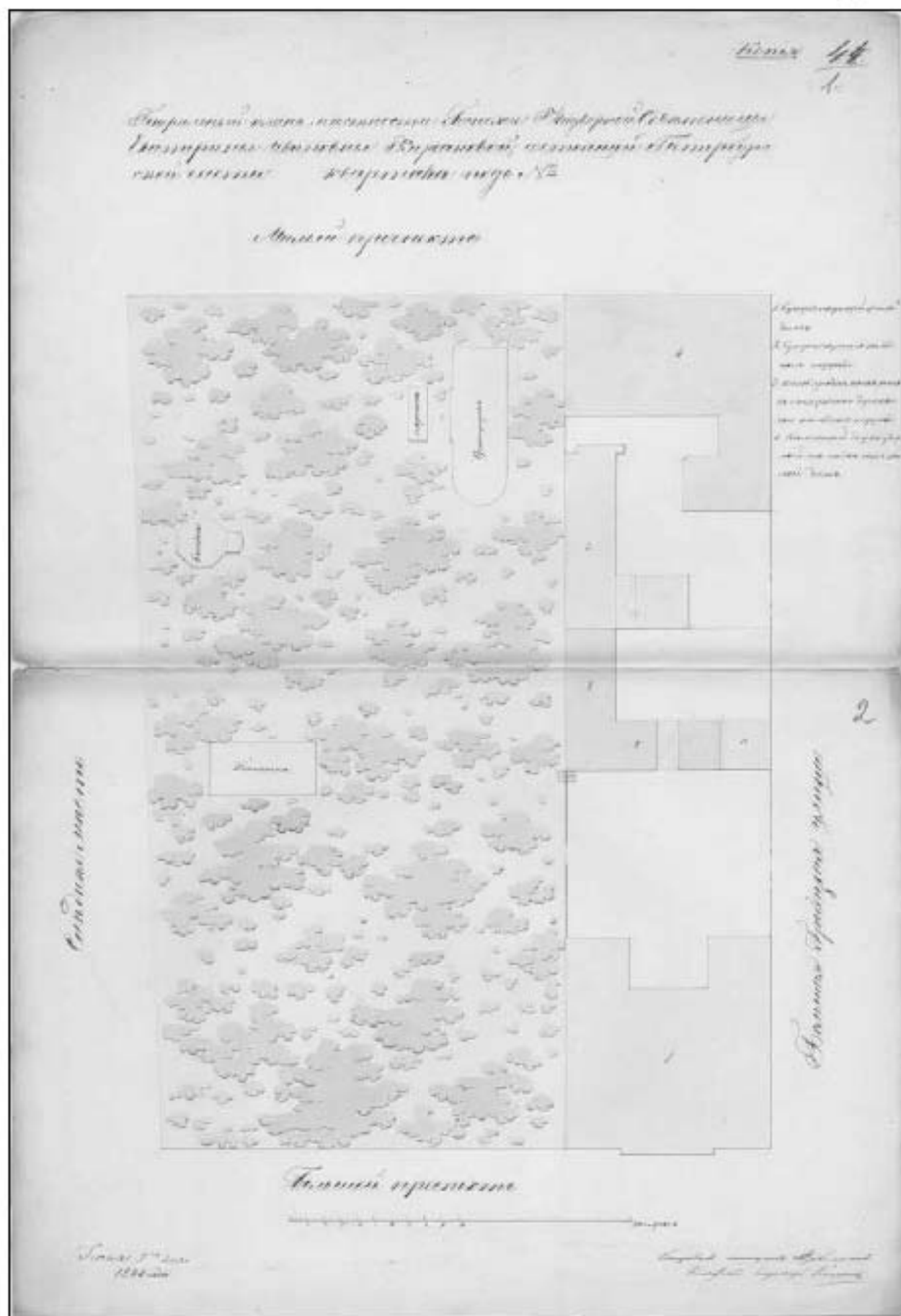

7. Генеральный план местности Госпожи Надворной Советницы Екатерины Ивановны Кирсановой с обозначением существующих построек и предлагаемых к строительству. 1844 г. Ф. 513. Оп. 102. Д. 7508. ЛЛ 1, 2.

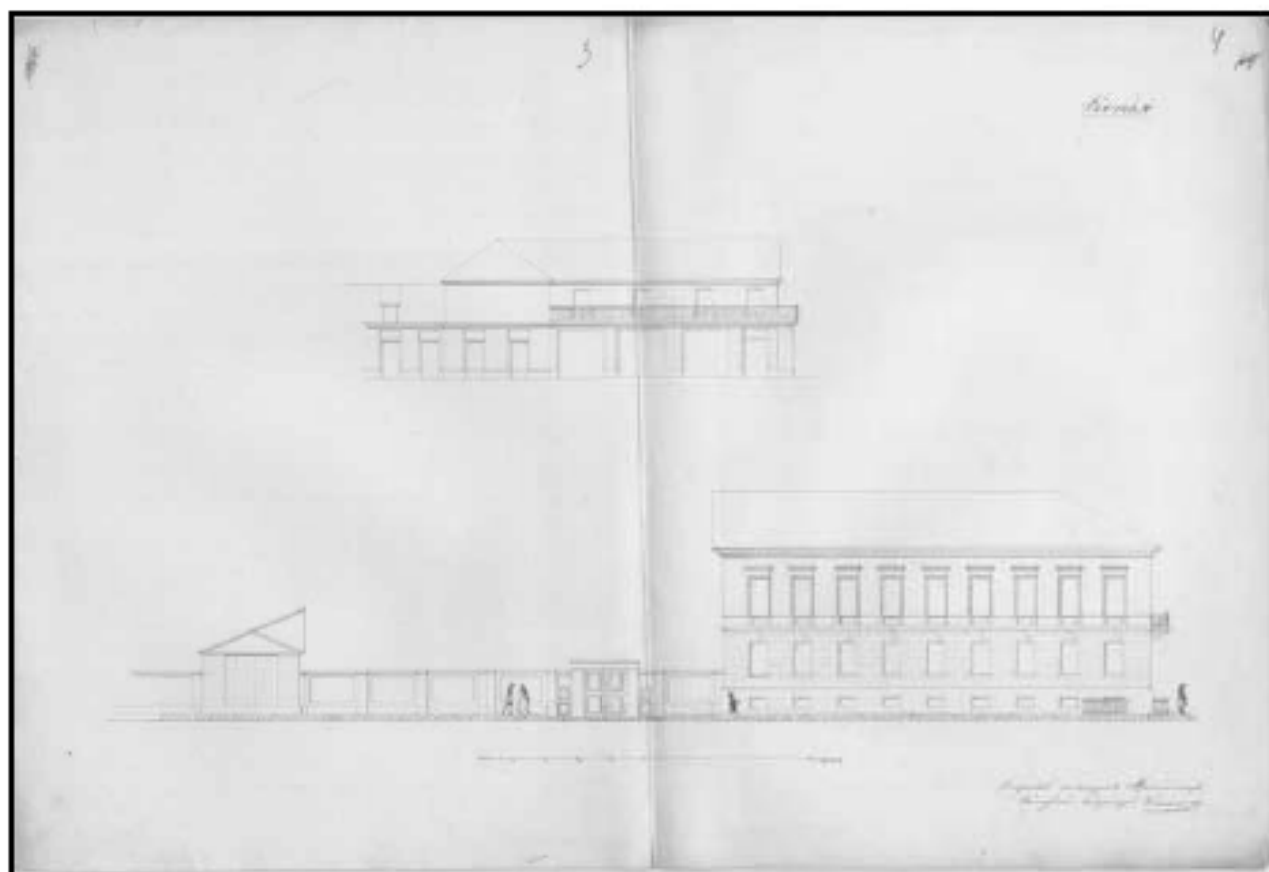

8. Фасад строящегося каменного двухэтажного на подвале дома по Большой Гребешкой улице. 1844 г. Ф. 513. Оп. 102. Д. 7508. ЛЛ. 3, 4.

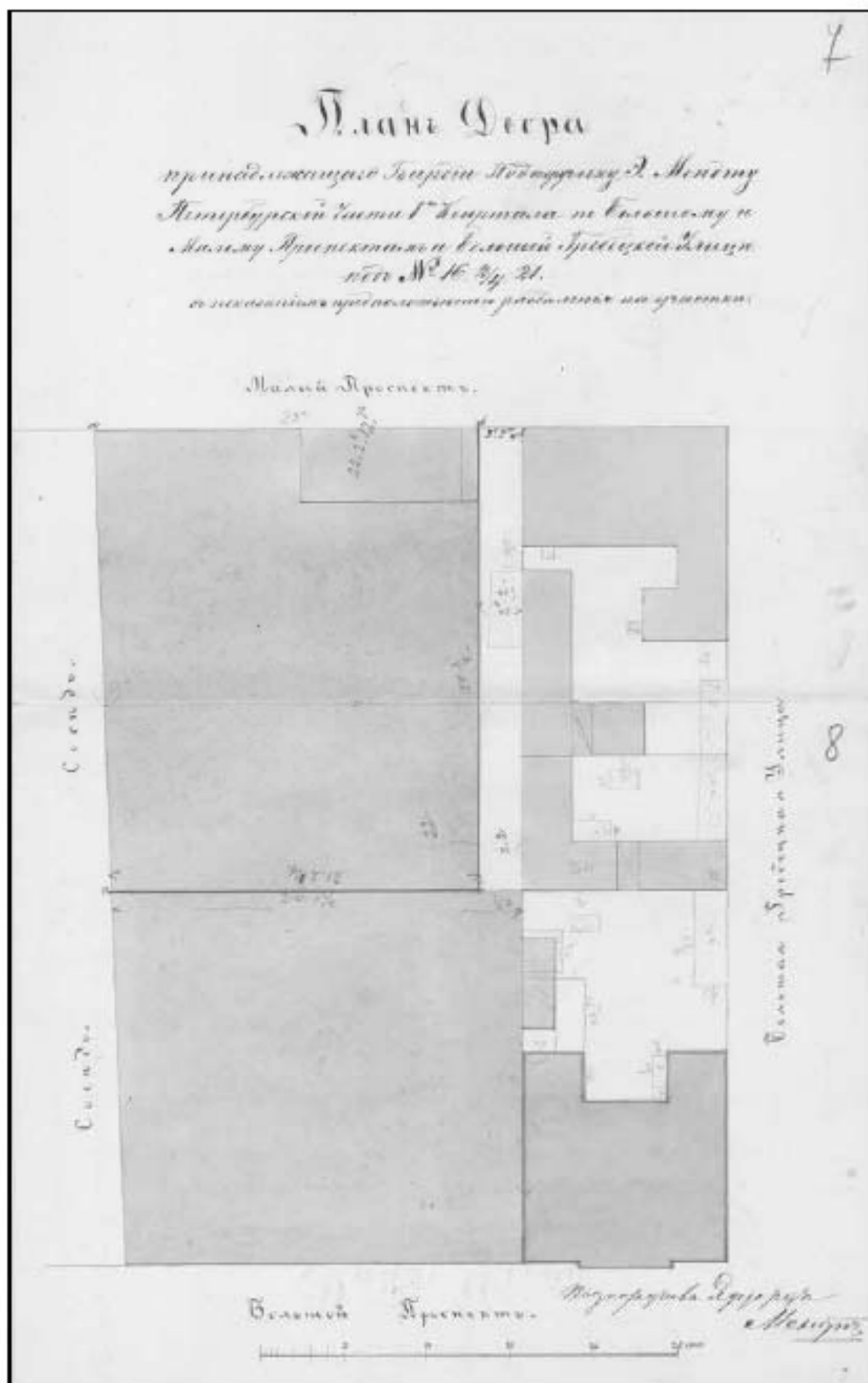

9. План двора, принадлежащего Гвард. Подпоручику Э. Мендту Петербургской части 1го квартала по Большому и Малому проспектам и Большой Гребешковой улице под №16 2/4. 21 с показанием предложенного разделения на участки. 1860-е гг. Ф. 513.

Оп. 102. Д. 7508. ЛЛ. 7, 8.

26

План двора

со строениями принадлежащими Штаб-Капитану
 полку Л. Гв. Гатчинского полка Эдуарду Эдуардовичу
 Мендту.

состоящего Петербургской части 2го участка под №№4 и 21.

А. Водосточная труба.

Б. Крыльцо.

В. Помещение кухни.

Г. Подземный канал.

Д. Ворота.

Е. Деревянное помещение.

Двор со строениями принадлежащими Штаб-Капитану
 полку Л. Гв. Гатчинского полка Эдуарду Эдуардовичу
 Мендту, состоящего Петербургской части 2го участка под №№4 и 21.
 С. 1875 года.

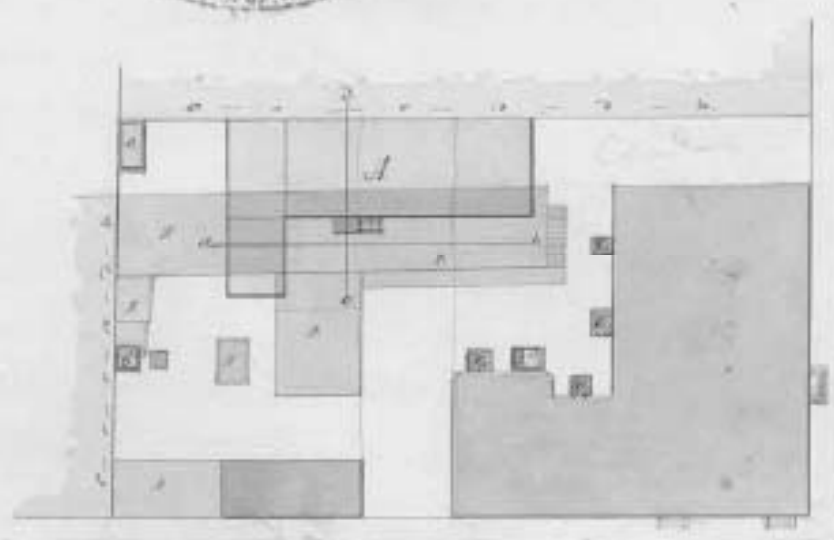

Масштаб 1:1000

Величина двора



План со строениями принадлежащими

Л. Гв. Гатчинского полка Эдуарду Эдуардовичу Мендту.

Архитектор Федоров

10. План двора со строениями, принадлежащими Штаб-Капитану Л. Гв. Гатчинского полка Эдуарду Эдуардовичу Мендту, состоящего Петербургской части 2го участка под №№4 и 21. 1875 г. Ф. 513. Оп. 102. Д. 7508. Л. 26.

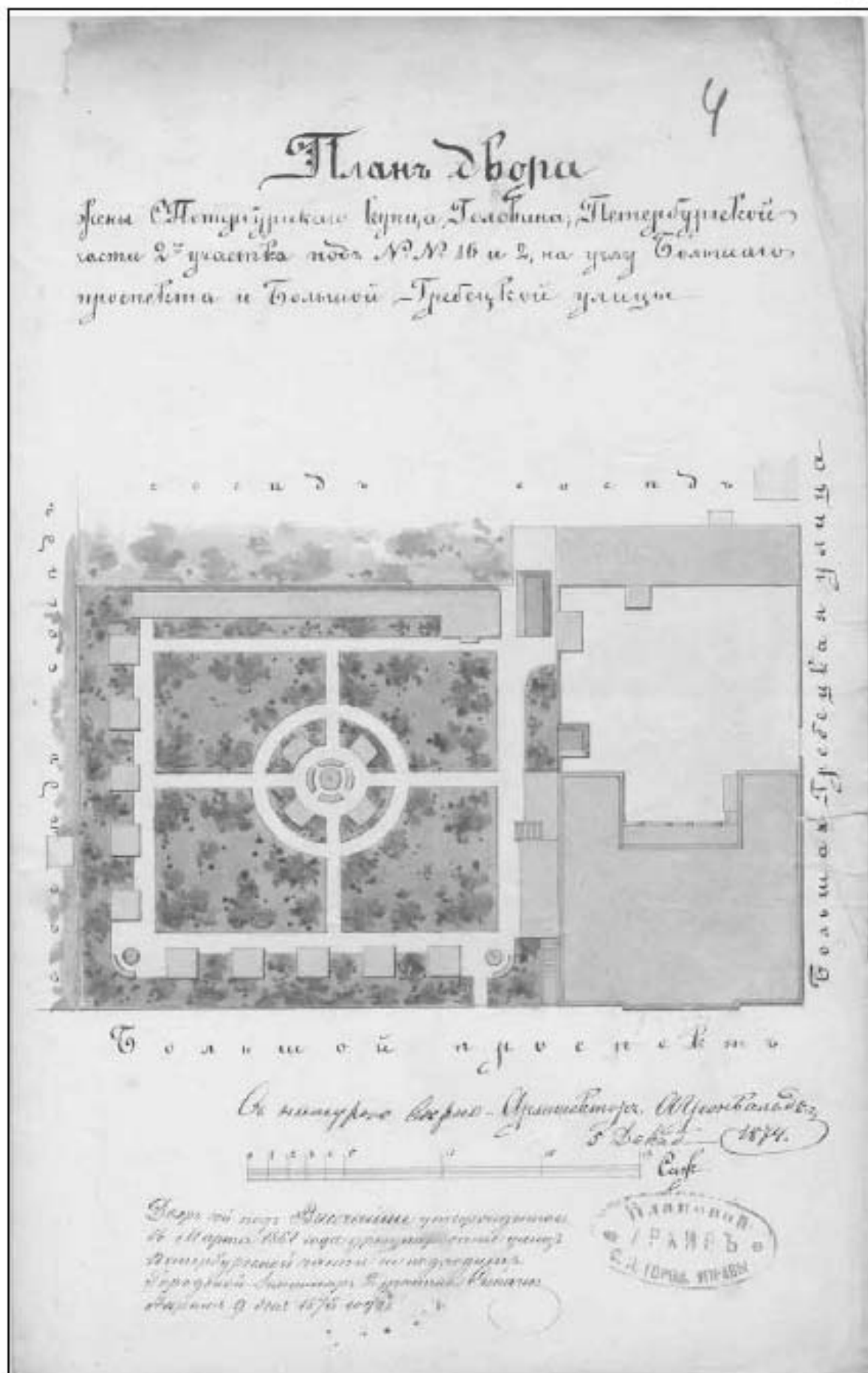

11. План двора жены СПб купца Головина, Петербургской части 2го участка под №№16 и 2., на углу Большого проспекта и Большой Гребенской улицы 1874 г. Ф. 513. Оп. 102. Д. 7292. Л. 4.

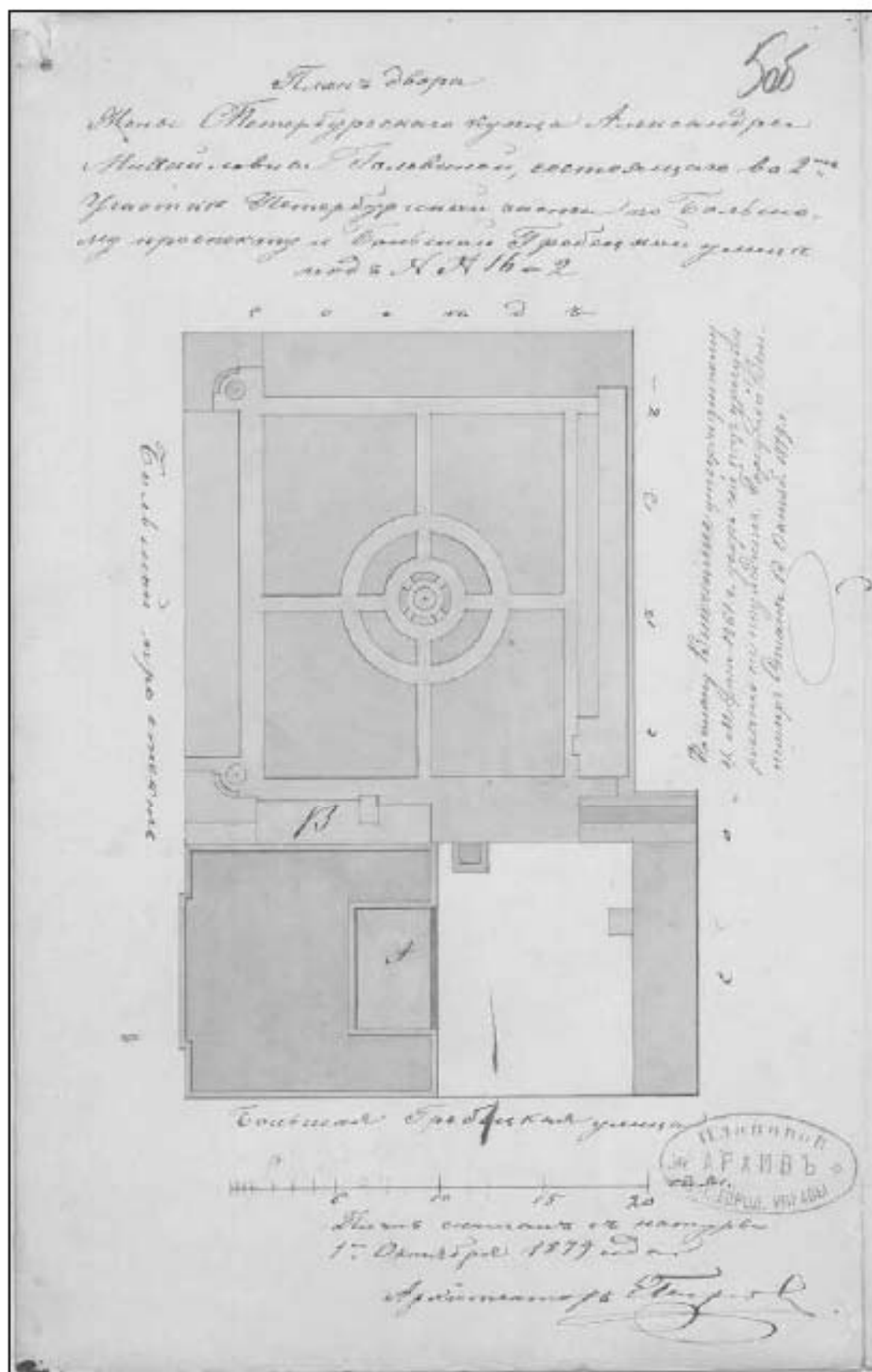

12. План двора жены СПб купца Александры Михайловны Головиной, состоящего во 2ом участке Петербургской части по Большому проспекту и Большой Гребешкой улице под №№16 и 2 [пристройка галерей] 1879 г. Ф. 513. Оп. 102. Д. 7292. Л. 506.

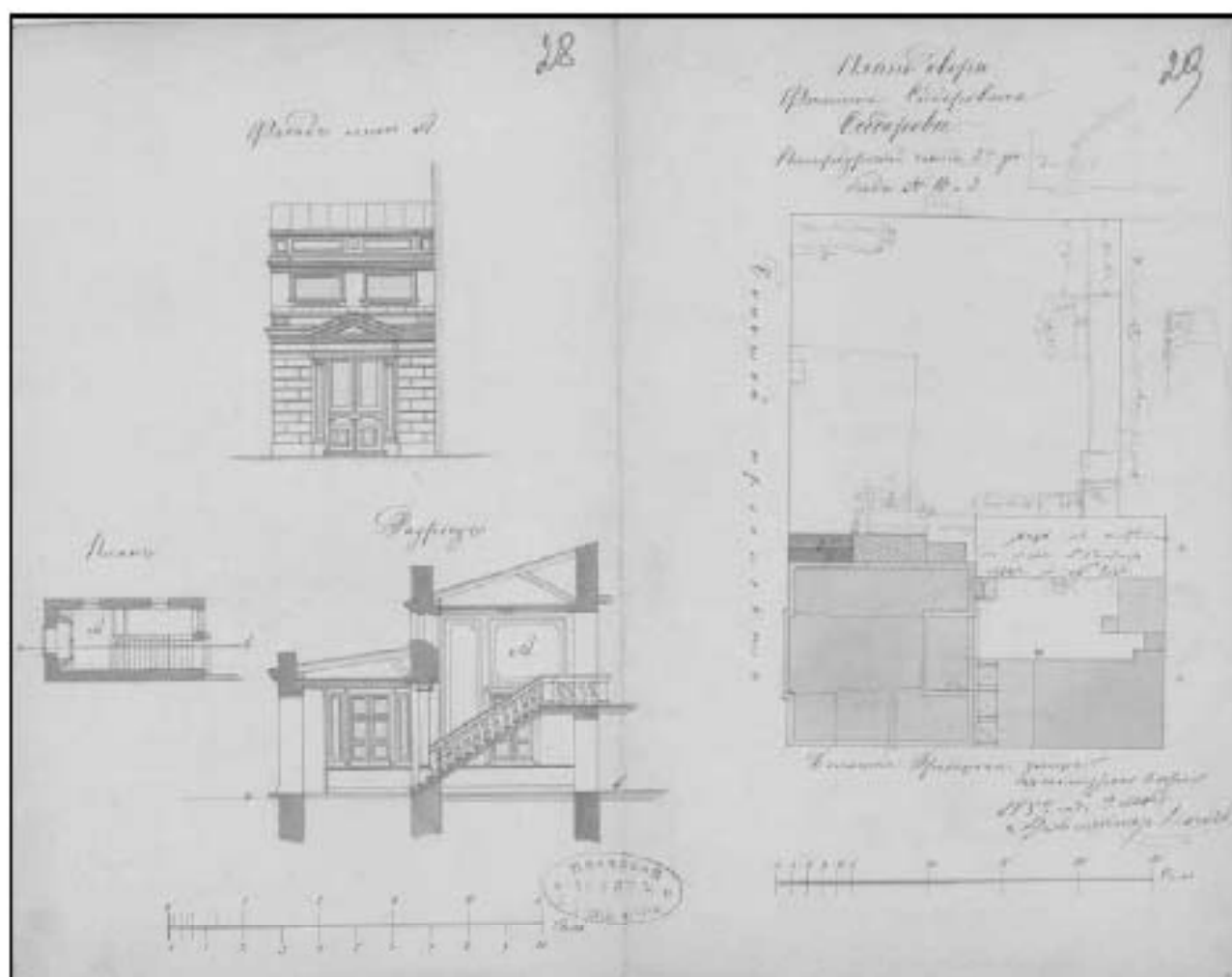

13. План двора Филиппа Сидоровича Сидорова Петербургской части 2го участка по Большому проспекту и Большой Гребешковой улице под №№16 и 2 с показом существующих и строящихся корпусов 1882 г. Ф. 513. Оп. 102. Д. 7292. ЛЛ. 28, 29.

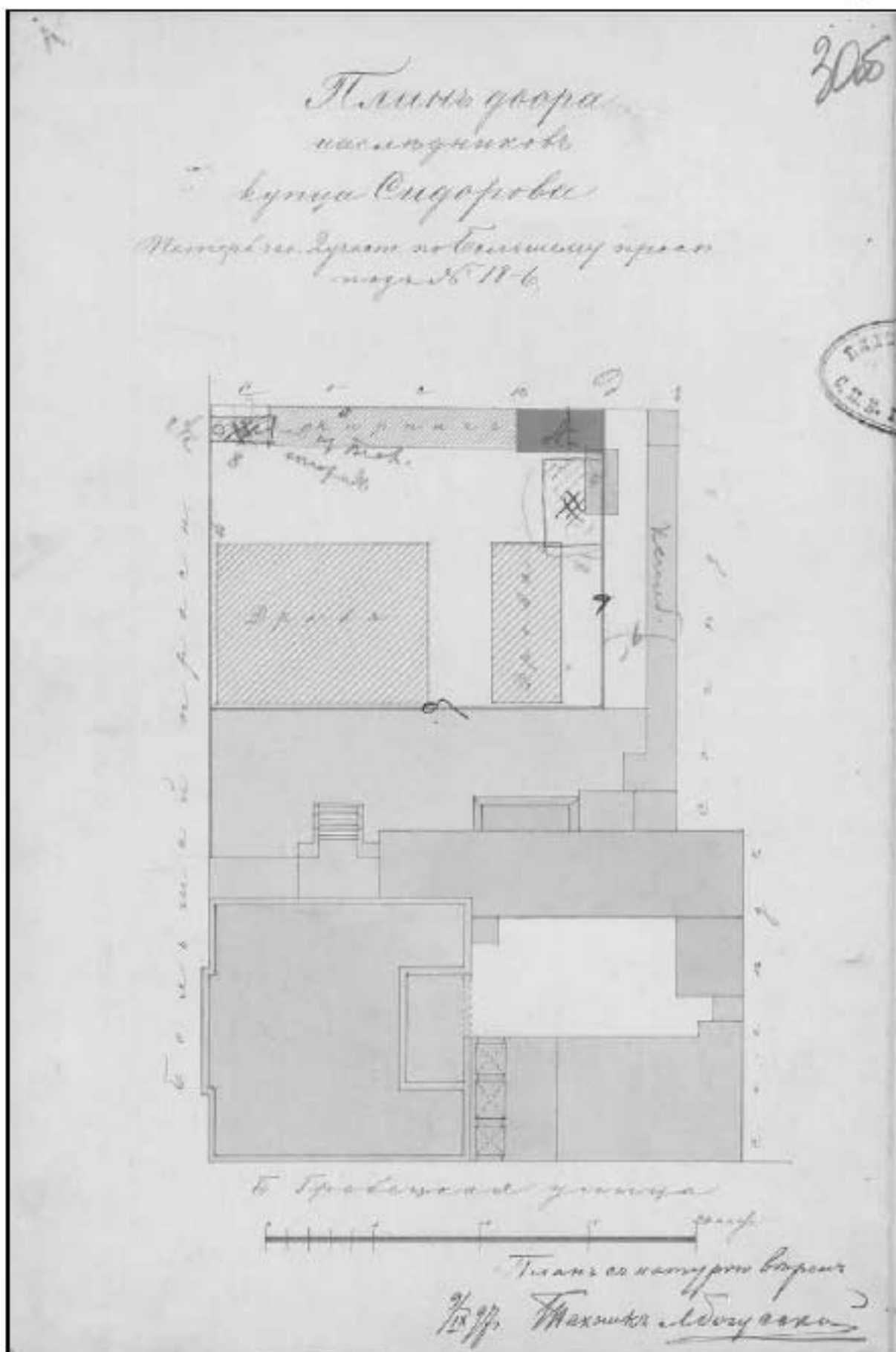

14. План двора наследников купца Сидорова Петербургской части 2го участка по Большому проспекту под №18/6 с показом существующих и строящихся корпусов 1897 г. Ф. 513. Оп. 102. Д. 7292. Л. 30об.

42

Проект сей рассмотреть и утвердить Отделом Частновладельческого Строительства СПб. Городской Управы 1 мая 1913 г. у. е. № 46
Член Управы Мельник



Дьяк-производитель С. М. Мельник

Отделом Частновладельческого Строительства Р. Петербургской Горьвской Управы, сообразившей предельнейшим образом с законами по формуле, состоящими 1 мая 1913 г. за № 46, постановившей, постройку каменного 5-ти этажного дома, показанного на плане двора по ул. М. А. Б., двух флигелей флигелей лит. В и Г, 4-м этажного с мансардой флигеля лит. Д и прокладку стальной трубы лит. А, согласно действующим правилам, по плану в том существующим условиям, принятым на плане тушью, разрешившей с соблюдением общепринятых правил, приложенных к плану и с тем 1) чтобы высота мансарды соответствовала 198 м. 1/2 Выс. ст. и высота флигелей 18' 6" общ. по ст. 198 м. 1/2 Выс. ст. 2) чтобы угол наклона крыши мансарды до горизонта был не более 45°, а ширина коротких проходов не менее 4,5 арш. 3) чтобы по возведенной фундаментам мансарды постройкой каменного двора утвердившимся в том местном уездном архитектором и землемером, и действующим постановлением допускать лишь по плану с тем как оного акта, подтверждающего право постройки фундамента 4) чтобы канализация двора, выходы и стоки были по проекту согласно санитарным требованиям.

По смете вложенной просителем возвести дом с двумя флигелями за двадцать девять тысяч рублей и т. д.

В. Мельник Член Управы
Гражданский Инженер В. Мельник

с. 3/1
к 10/1
Д. М. Мельник
рас. 1913 г. 1 мая

15. Постановление Городской Управы на постройку каменного пятиэтажного углового дома, двух таких же флигелей, четырёхэтажного с мансардой флигеля [Большой пр., 18А и 18/6]. 1 мая 1913 г. Ф. 513. Оп. 102. Д. 7292. Л. 42.

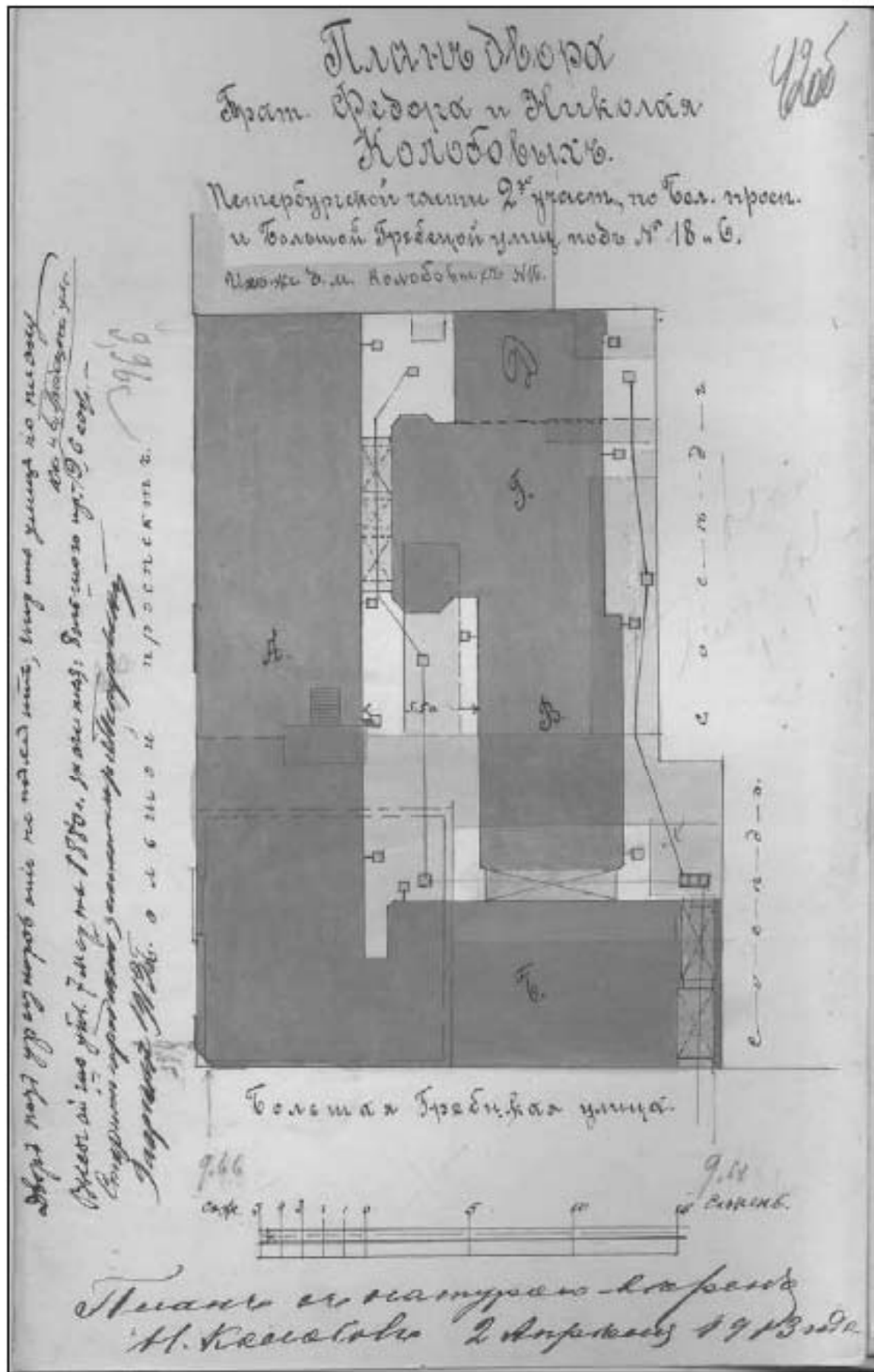

16. План двора братьев Фёдора и Николая Колобовых петербургской части 2го участка по Большому пр. и Большой Гребенской ул. под № 18 и 6. 1913 г. Ф. 513. Оп. 102. Д. 7292. Л. 42об.

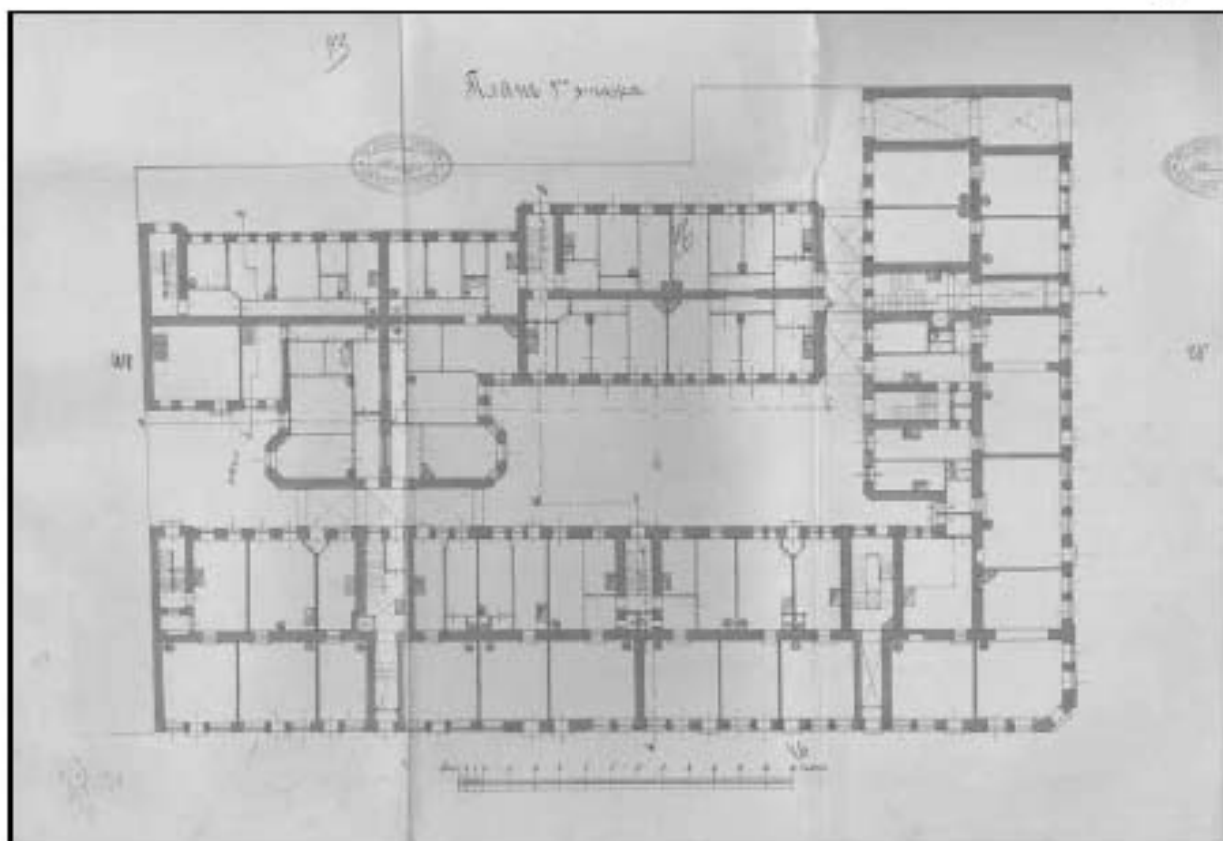

17. План первого этажа. 1913 г. Ф. 513. Оп. 102. Д. 7292. ЛЛ. 43-49.

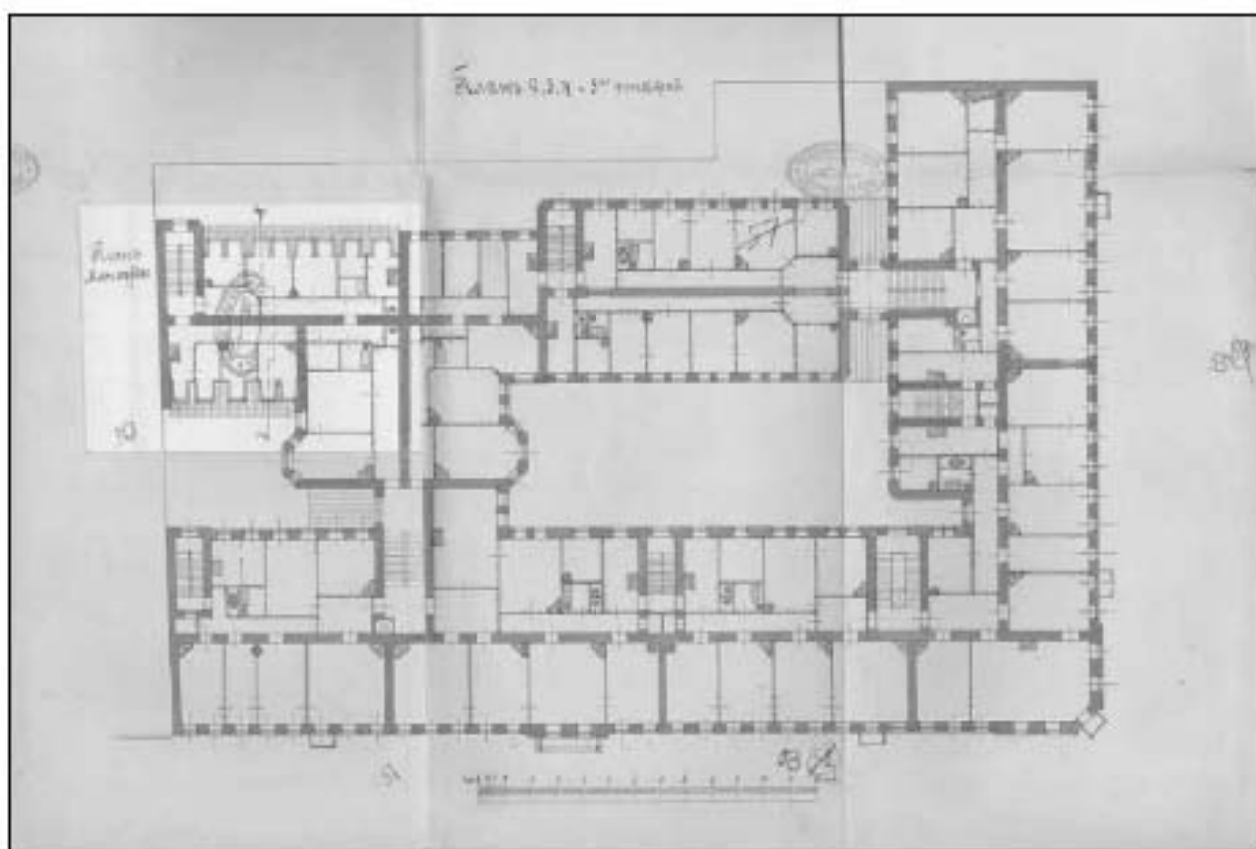
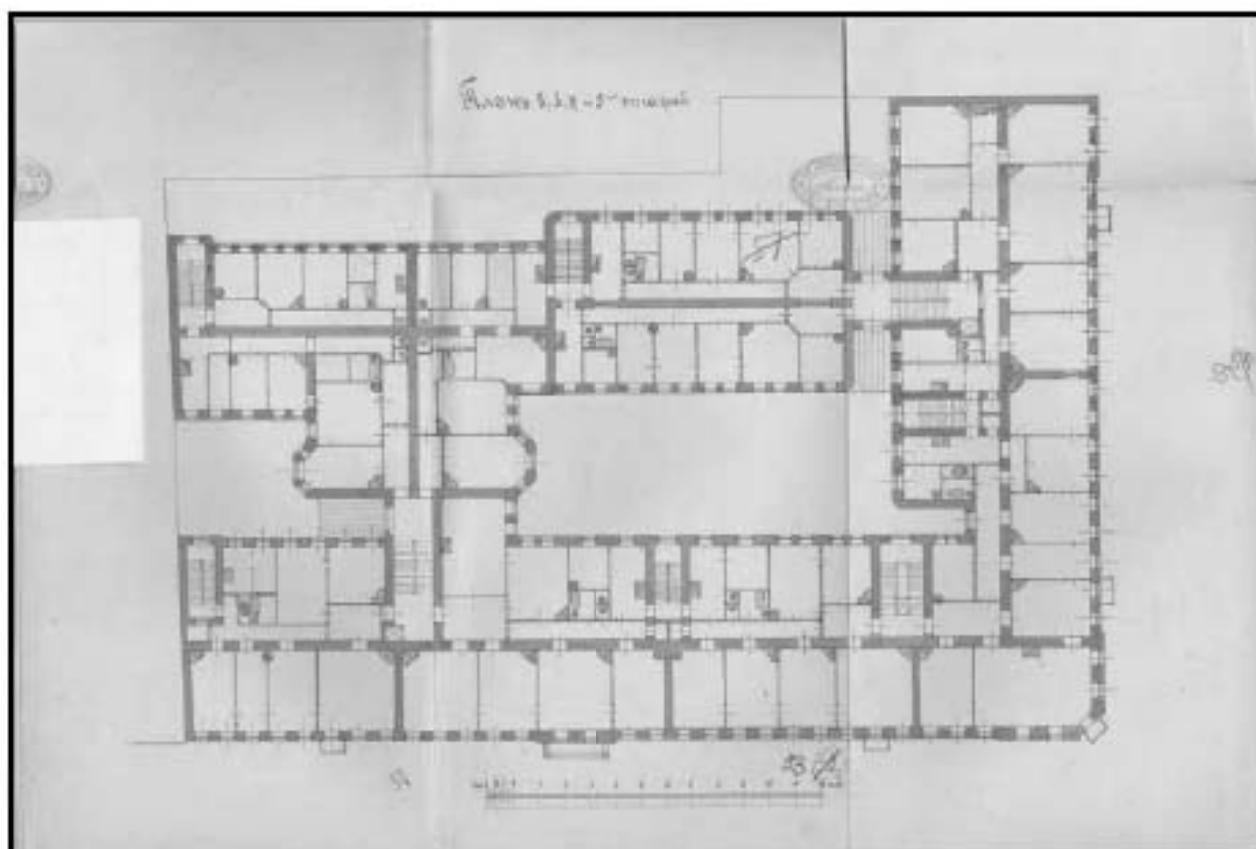

18. План второго, третьего, четвертого и пятого этажей и план мансарды. 1913 г. Ф. 513.
Оп. 102. Д. 7292. ЛЛ. 50-55.

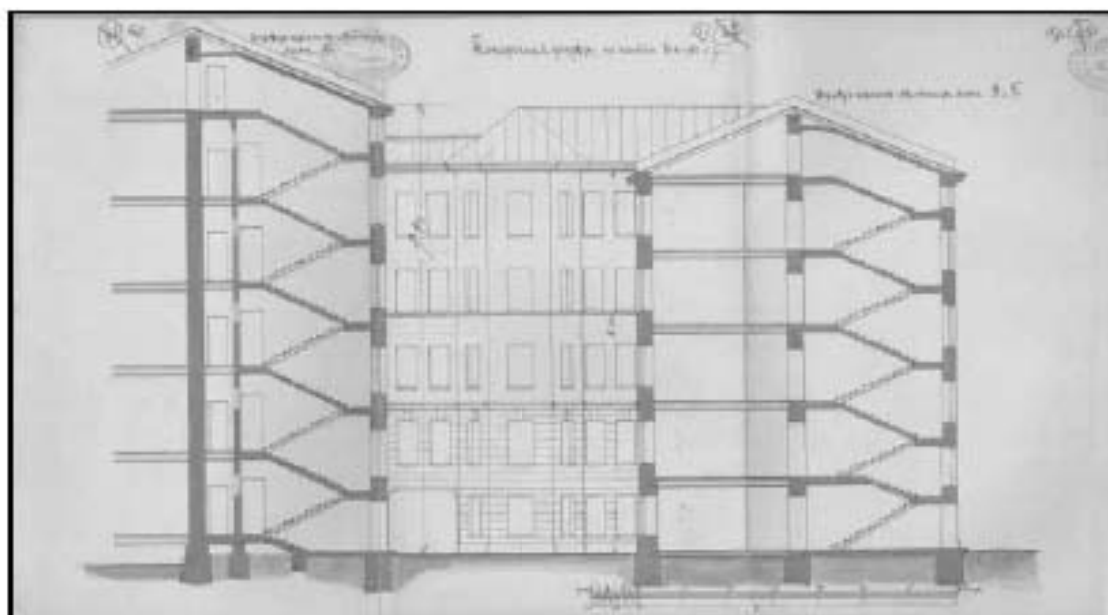
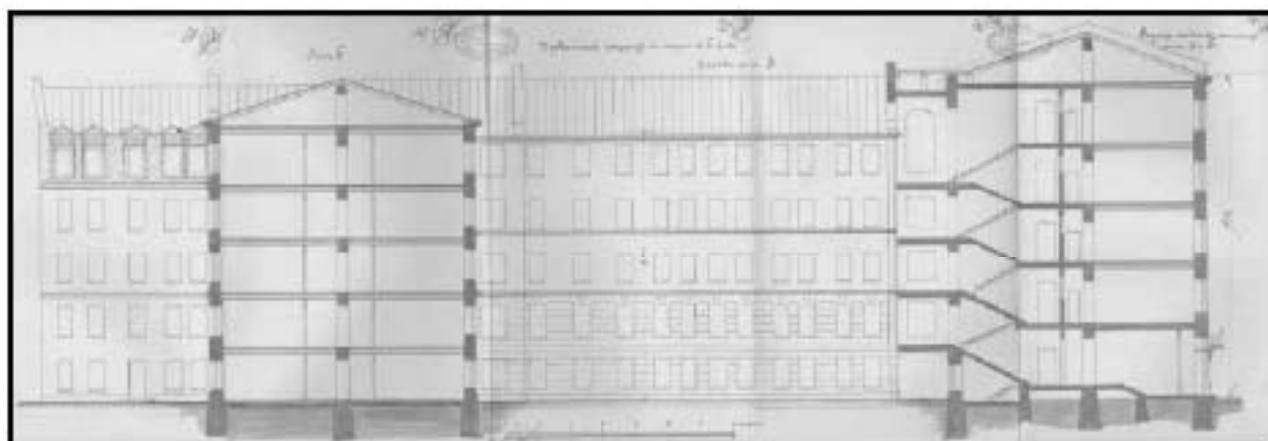
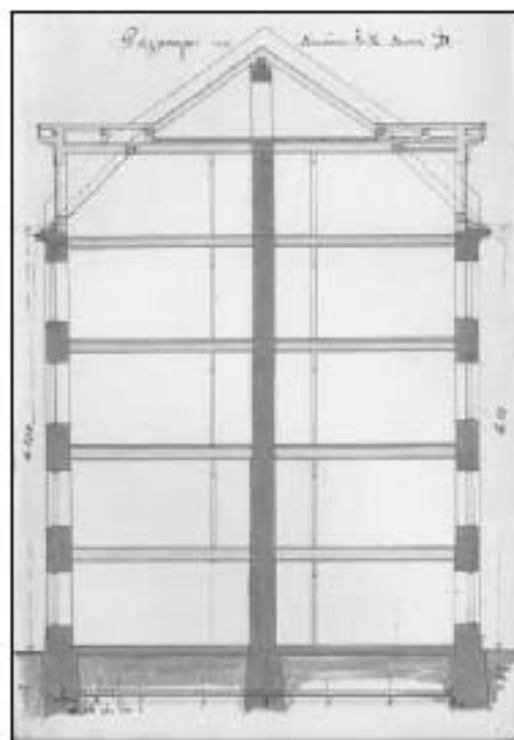

19. Разрезы поперечные и продольные, разрезы лестниц, фасад. 1913 г. Ф. 513. Оп. 102.
Д. 7292. ЛЛ. 56-64.

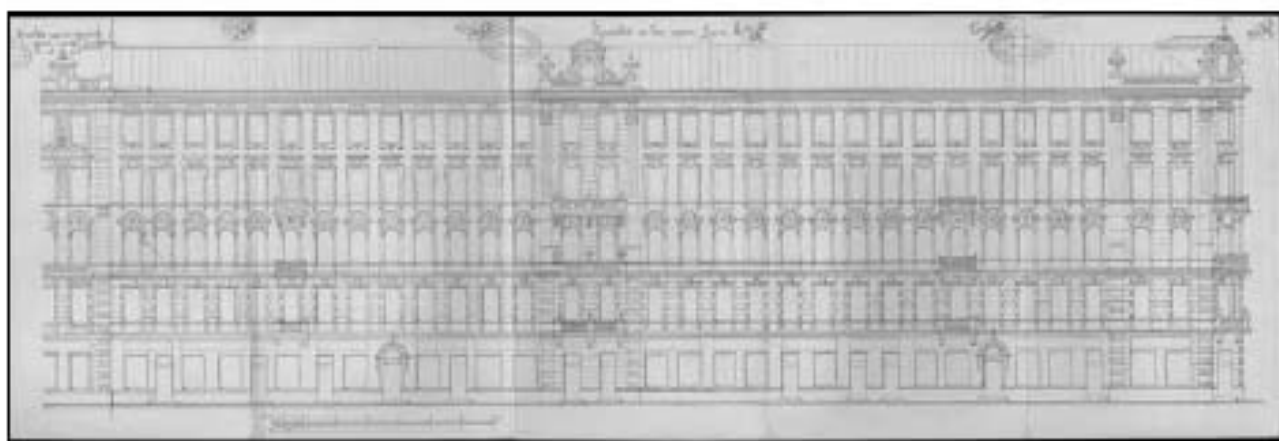

20. Лицевой фасад по Большому проспекту Лиг. А. 1913 г. Ф. 513. Оп. 102. Д. 7292. ЛЛ. 65-69.

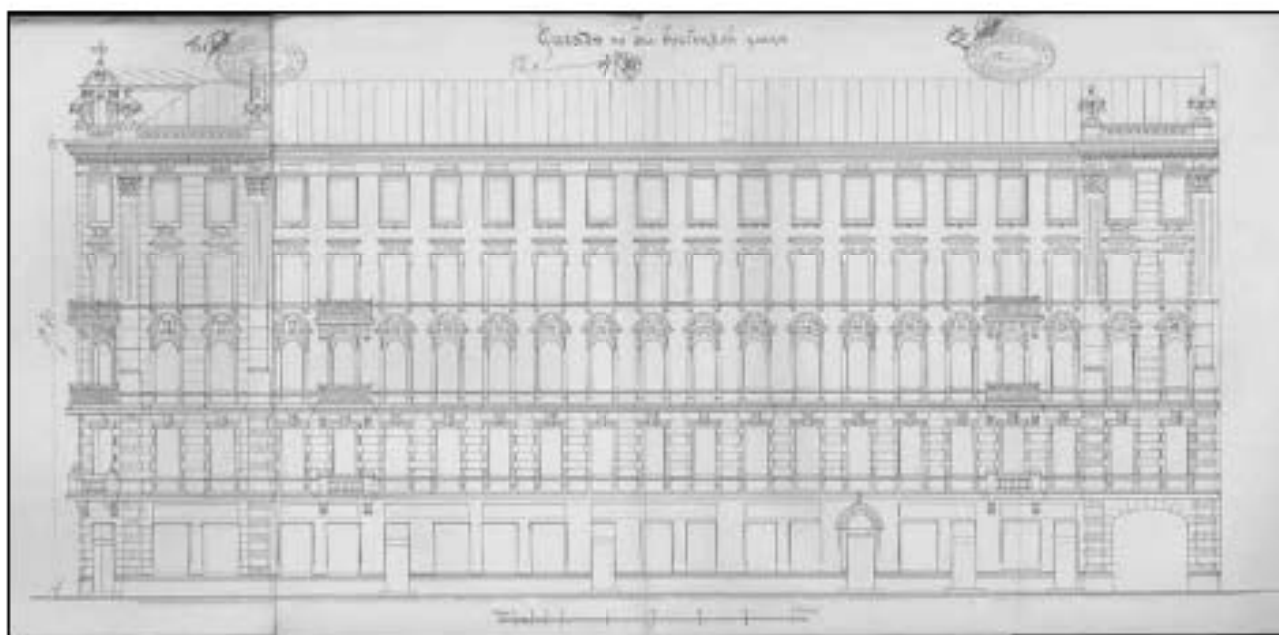

21. Лицевой фасад по Большой Гребешкой улице [совр. Пионерская ул.]. 1913 г. Ф. 513. Оп. 102. Д. 7292. ЛЛ. 70-73.

Проектъ этотъ рассмотреть и одобрить. Пет.
ской Городской Управой 1 Января 1915 г. за № 224

79 (13)

Членъ Управы С. Б. Минаев

Делегатомъ М. М. Минаев

Минаев

Проектъ сей рассмотреть Техническимъ Сост.
щательнымъ Присутствиемъ при Петроградскомъ
Градоначальникъ и утвердить по журналу отъ 15
Января 1915 г. за № 25 съ ссылкою

Старший Техникъ М. М. Минаев

Петроградская Городская Управа на основании постановле-
ния своего отъ 7^{го} Января сего 1915 года за № 224 объ
одобрении этого проекта и принявшея во внимание, что
таковой утвержденъ и Петроградскимъ Градоначальни-
комъ по предписанию отъ 20 Января сего года за № 25
разрешающаго вънутреннюю передѣлку 2-го этажа
каменнаго здания поманнаго на планъ двора подъ
лит. С, для поминутнаго балетного кинематографа съ
острадою, согласно детальнымъ чертежамъ съ соблюдениемъ
общихъ правилъ, приложенныхъ къ плану и съ тѣмъ
: I чтобы двѣрныя проемы М, М² и М³ были удлинены
вертикально, II чтобы острада не превращалась, въ сущности
и чтобы число местъ въ зрительномъ залѣ не превы-
сило 248 местъ.

По доставленіи проекта съроста двѣр. руб. за четыре
надцать формата, согласно примечанію къ стр. 187 т.
XII^{го} том. Стр. (изд. 1900а) выдать планъ подъ фрагментъ
въ плановой книгѣ.

Съ подлиннымъ вырн:
Наглавникъ Кратко
Градоданскій Инженеръ

В. В. В. В.
1915

ст. 24/1 в 29/11

981881

22. Постановление Городской Управы на переделку в Лит. С [совр. 18А] помещений
второго этажа под кинотеатр. Январь 1915 г. Ф. 513. Оп. 102. Д. 7292. Л. 74.

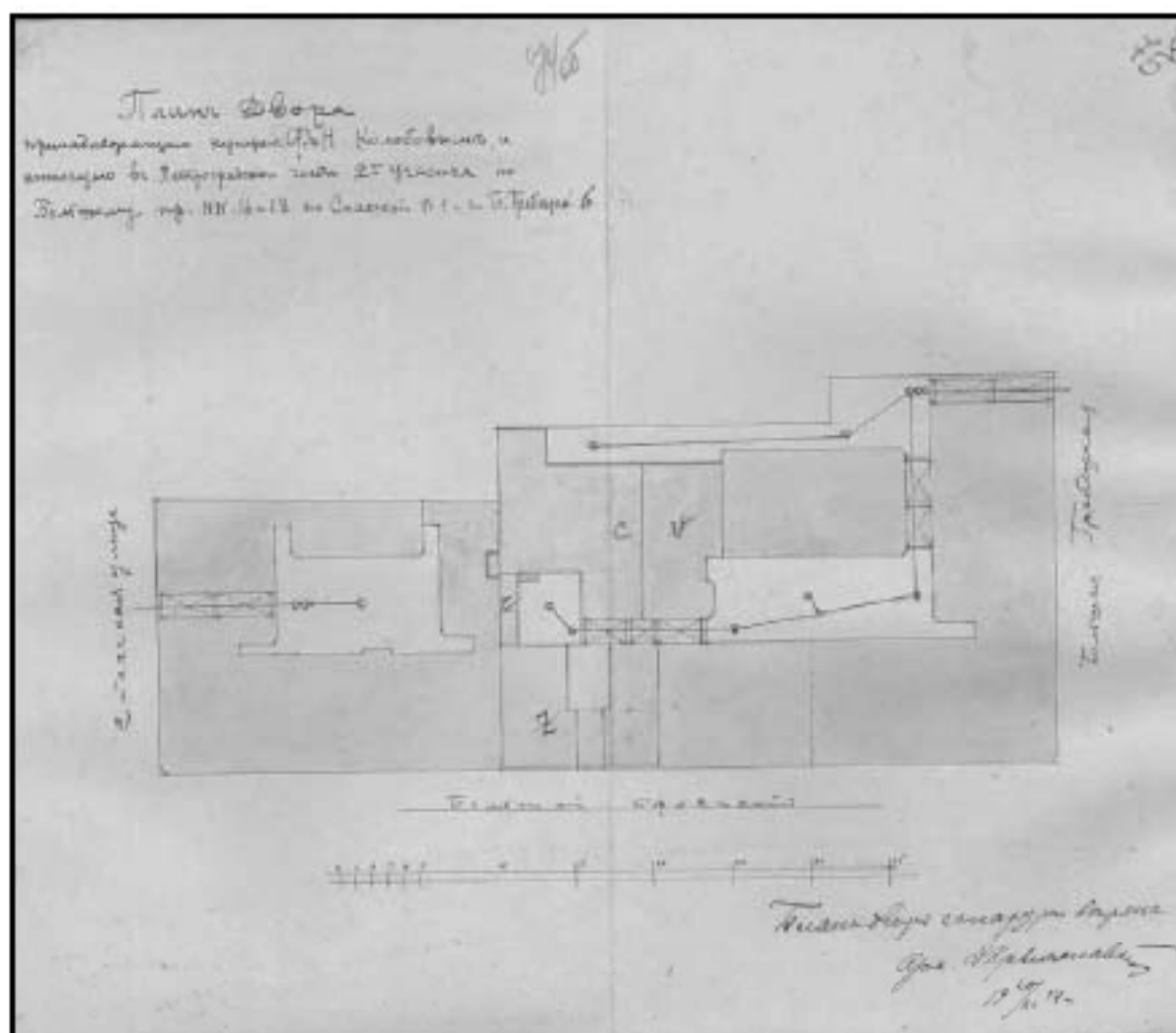

23. План двора, принадлежащего купцам Ф. и Н. Колобовым, и состоящего в Петроградской части 2го участка по Большому пр., №№16 и 18, по Спасской №1 и по Б. Гребешковой №6.. 1914 г. Ф. 513. Оп. 102. Д. 7292. ЛЛ. 74об-75.

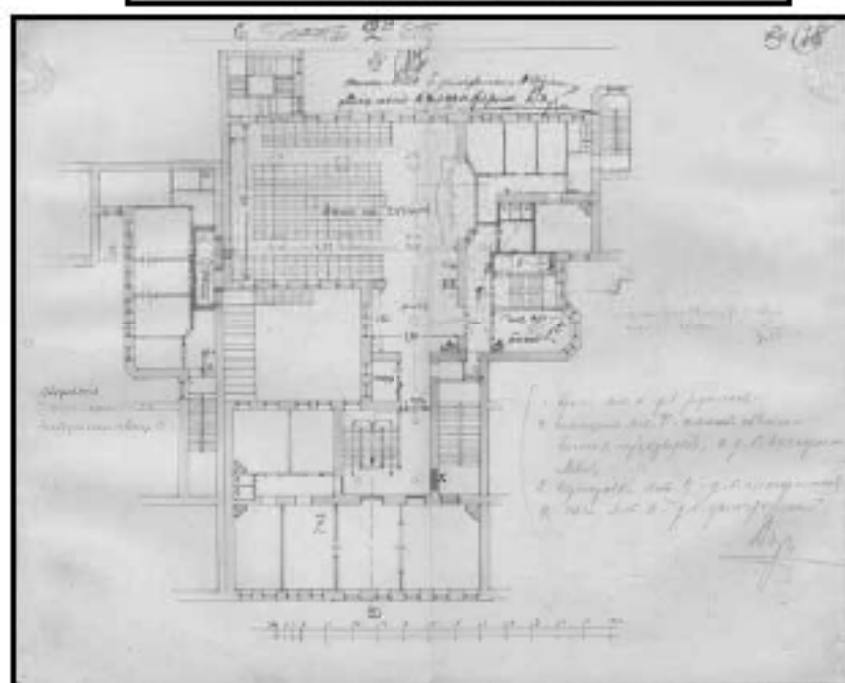
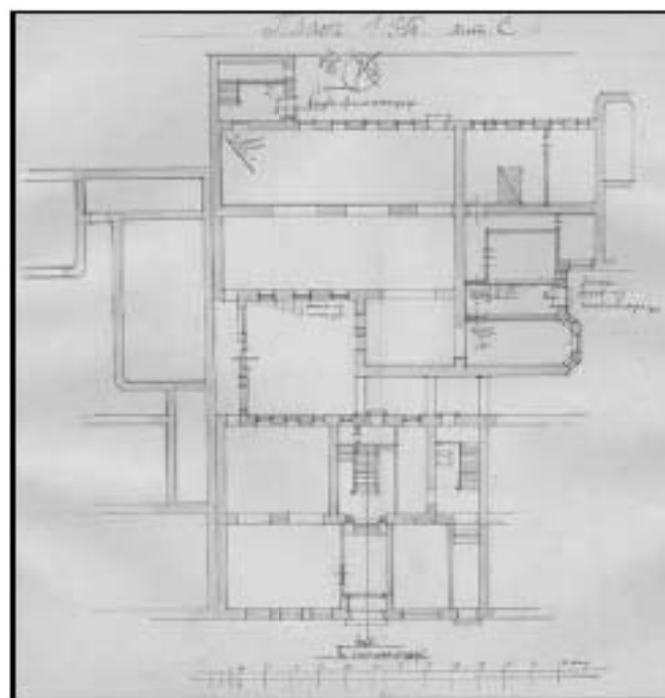

24. План первого этажа Лит. С План второго этажа. 1914 г. Ф. 513. Оп. 102. Д. 7292. ЛЛ. 76-77, 78-79.

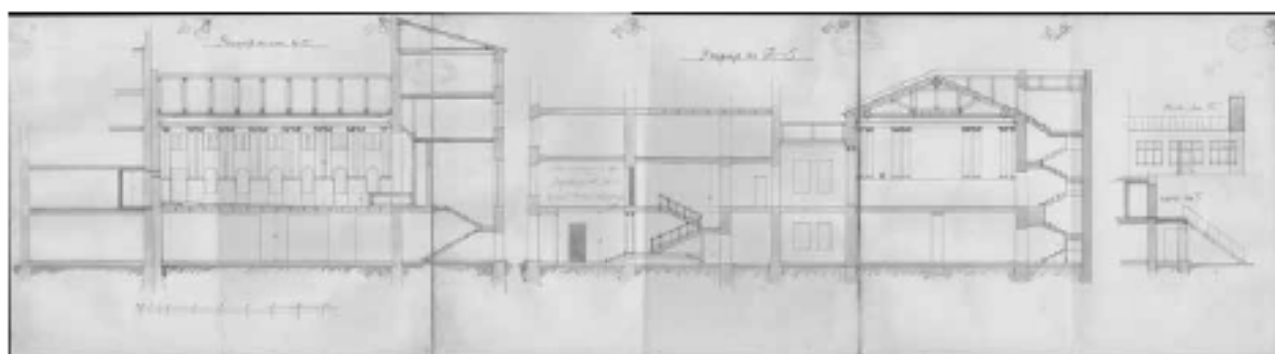

25. Разрезы и фасад. 1914 г. Ф. 513. Оп. 102. Д. 7292. ЛЛ. 76-77, 80-85.

Копия.

100

С.-Петербургская Городская Управа, рассмотрев сей планъ въ застѣ-
 ланн Августа 2 дня 1910 года, НАШЛА, что въ до-
 рабствѣ истобит, по дѣлу: $\frac{230}{425}$. С.-Петербур-
 ская улица Федора и Павла Александровичей
Колобовыхъ, по плану, утверждён-
 ному С.-Петербургской Городской Управой
 10: Июня 1897 года, значится земли, какъ
 показано на севѣ плана красными линия-
 ми и цифрами: квадратныхъ 365 саж.
 при этомъ въ планѣ означено, что въ томъ
 комиссію заимованной земли 12 $\frac{1}{4}$ кв. саж., о которой заимованъ
 земле, о махрѣ указанъ на планѣ; по
 междоузелью въ документѣ линейная
 граница между приданной земли. По
 натурному же владѣнію, какъ показано
 на севѣ плана черными линиями и
 цифрами, земли означено: квадратныхъ
триста семьдесятъ и семь де-
сятыхъ саж. въ этомъ планѣ заимованной
 земли 12 $\frac{1}{4}$ кв. саж., заимованной о
 которой не означено, равно по междоузелью
 на планѣ не указанъ, за междоузель-
 емъ въ документѣ линейная граница

26. Постановление Городской Управы на объединение владений и корректировку границ
 [совр. Дом №16/2]. 2 августа 1910 г. Ф. 515. Оп. 4. Д. 2122. Л. 106.

100 2

и при данной земле, а в рассмотренном
 деле образцовый приговор землем. М. Сол.
 каф. А. Б., закончил в котором, не имея
 ни в виду допущенной на стороне гра-
 жи, сдана истре, а помяну Гурата
поселенница: настоящие мои утвер-
 дить, притворством, что мои отом,
 как предположений, или соврашное
 натурные пороки двора, не касаются
 вопроса о законности существующих
 на сие двора помянутой.

Подписанный помянутой:

Поларина Городской Управы. Иваном и
 Членом Гурата: Савинский и Шенский.
 В подлинном выдан.

Член Гурата Шенский

В подлинном выдан

376,3
 23
 376,3

27. Постановление Городской Управы на объединение владений и корректировку границ
 [совр. Дом №16/2]. 2 августа 1910 г. Ф. 515. Оп. 4. Д. 2122. Л. 2.

Изъяснение

Въ депозитныхъ листовъ № $\frac{330}{425}$,
 Петербургская купчиха Регора и Ни-
колая Антоновичей Колосовыхъ, по ма-
 ну, утвержденному Петербургской Го-
 родской Думы 10 Июня 1897 г., граничитъ
 землей, какъ показано на листе плана зар-
 ными линиями и цифрами, по Бо-
 лшой Спасской улице - 17 саф., по правой
 границе, по Большому переулку - 21 1/2 саф.,
 по задней границе - 17 1/4 саф., по левой
 границе - 21 1/4 саф., площадью 365 саф.
 при этомъ въ плане показано, что въ
 отъеме каменитой заимки, приши-
 мой землей 12 1/4 кв. саф., о которой за-
 ключены соглашения, а также ут-
 раба на плане, по освобождению отъ
 каменитой линейной граничной и отъ
 погребной земли.

По плану же объявлено,
 какъ показано на листе плана зар-
 ными линиями и цифрами, земля
 состоитъ:

а) отъ до Б. Спасской ул. 17 1/4 саф.
 б) — — — — — Большому прот. 21 1/2

Стрелка Стр.

5

отъ в д. 2 по правой границе 17,25 сф.
 — в д. 2 — отъ в. с. до полевой 4,55 —
 — в д. 2 — с полевой до в. с. 0,21 —
 — в д. 2 — отъ в. с. до в. с. 17,05 —

Итого границей 376,3 сф.

въ этомъ случаѣ соединяется участокъ
 наемной въ владѣніи наемника — участка
 умышленной земли 12 1/2 кв. сф., заимован-
 ный с той стороны не судя, равно
 наемной с той стороны не указана,
 за невозможности въ документѣ ш-
 кельской границей между придан-
 ной земли, а заимованной только обра-
 зовавшейся умышленной земли 11,3 кв. сф.
 между А и В, заимованной с той стороны, по
 возможности въ виду документальной на-
 меренности сторон, судяется между.

Итого.

$(17 + 17,25) + (21,25 + 21,25) =$ пришло 365 кв. с. по плану

А - 5,75 кв. с. }
 В - 5,45 " " } 11,3 кв. с.

$365 + 11,3 =$ 376,3 кв. с. по плану.

Подписали Гр. Землеморъ Г. Васильевъ.

Гр. Зем. Землеморъ

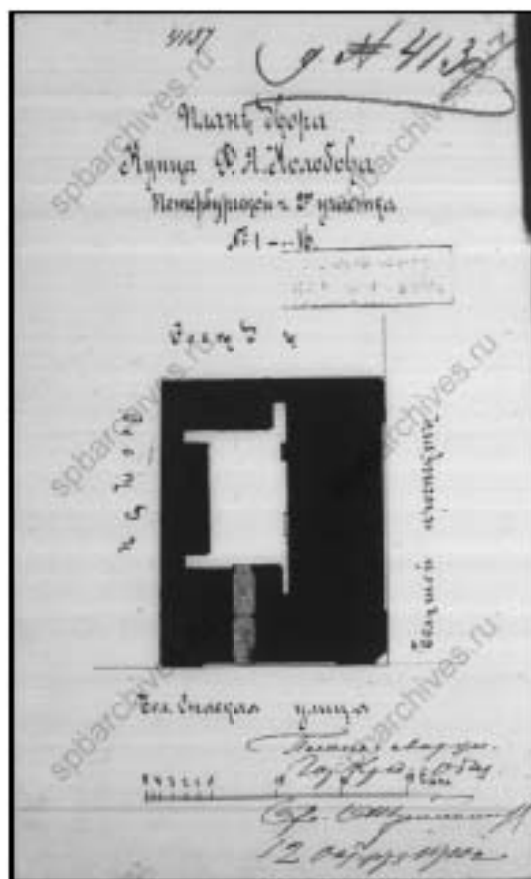

30. План вора Ф.Я. Колобова Петербургской части 2го участка №1-16 [Большой пр. П.С., 16/1]. 12 октября 1910 г. Ф. 515. Оп. 4. Д. 2122. Л. 6.

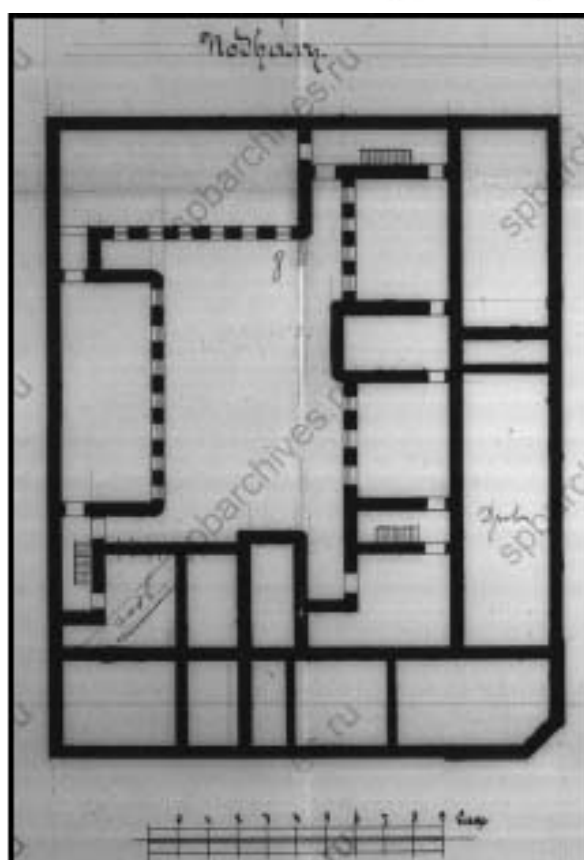

31. План подвала. 1910 г. ЛЛ 7-10.

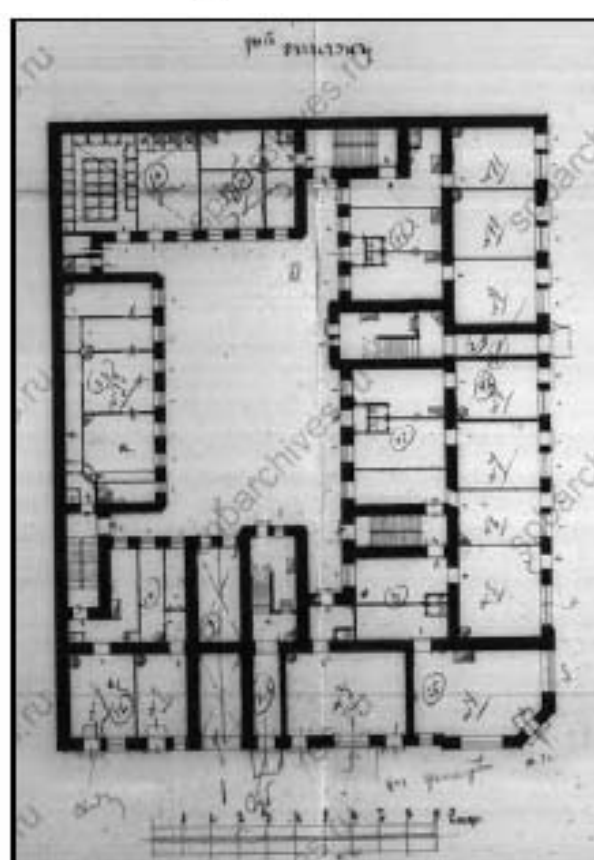

32. План первого этажа. 1910. ЛЛ 11-14.

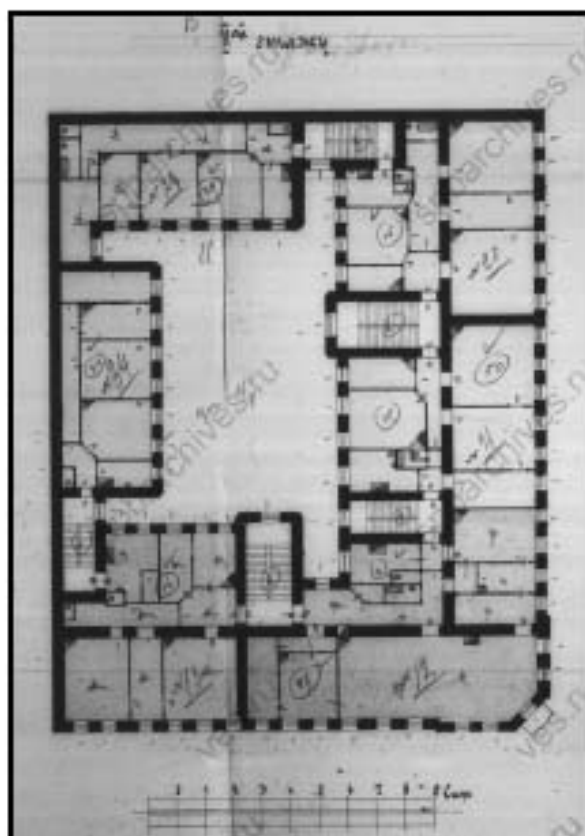

33. План второго этажа. 1910 г. ЛЛ. 15-18.

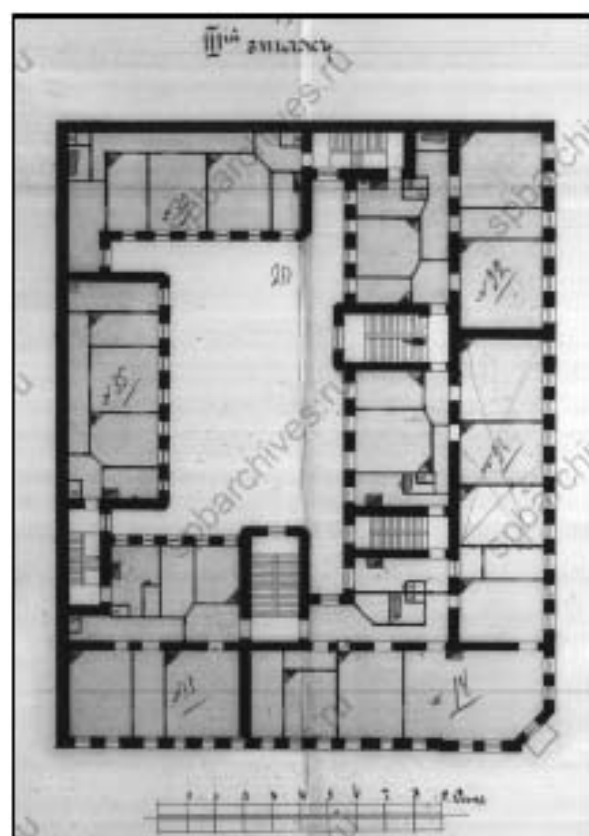

34. План третьего этажа. 1910. ЛЛ. 19-22.

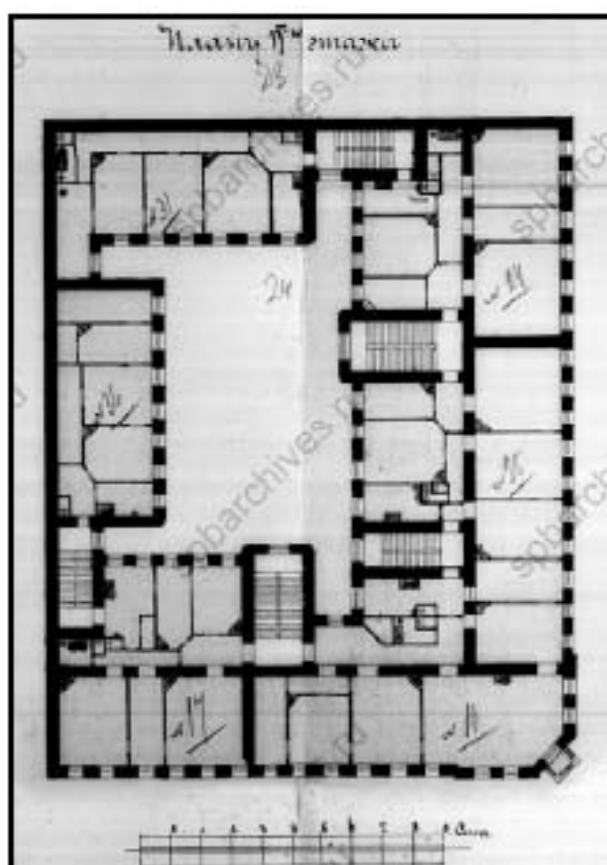

35. План четвертого этажа. 1910 г. ЛЛ. 23-26.

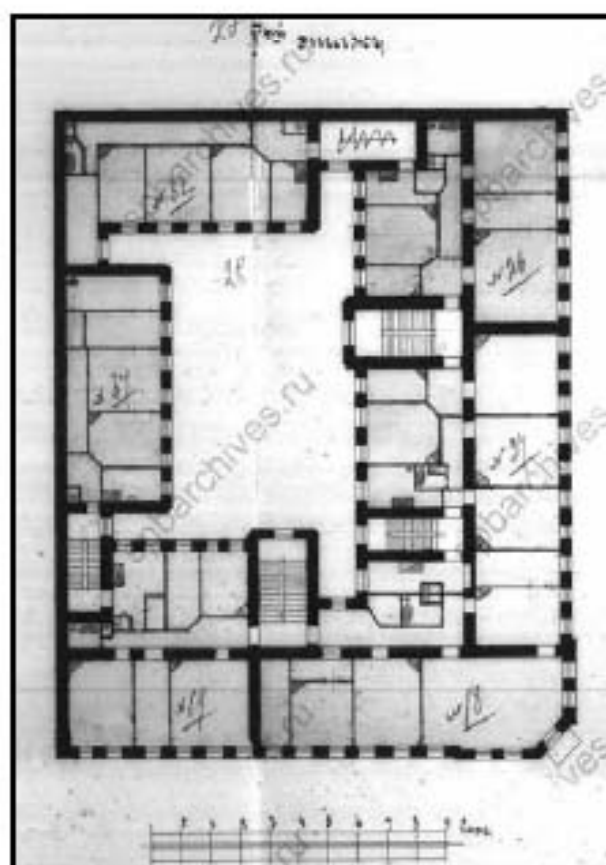

36. План пятого этажа. 1910. ЛЛ. 27-30.

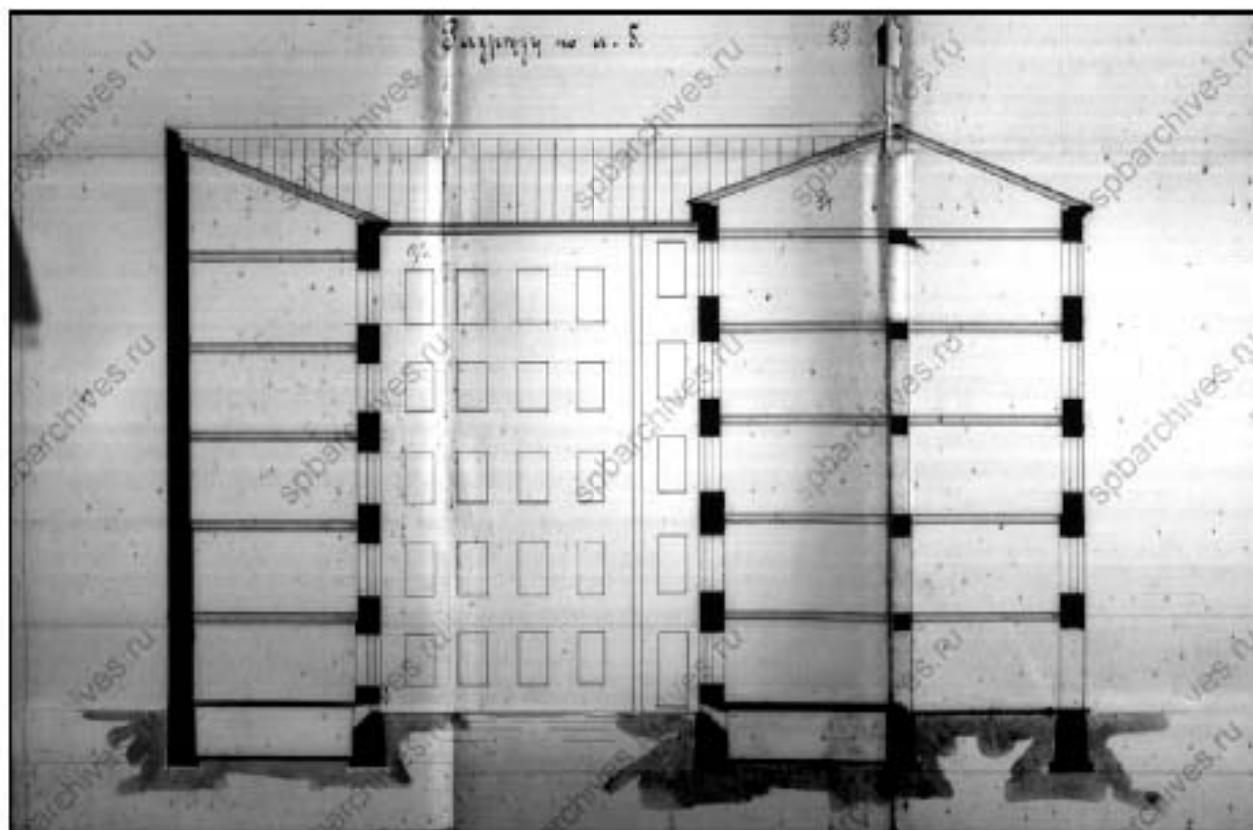

37. Разрез по аб. 1910 г. Ф. 515. Оп. 4. Д. 2122. ЛЛ. 31-36.

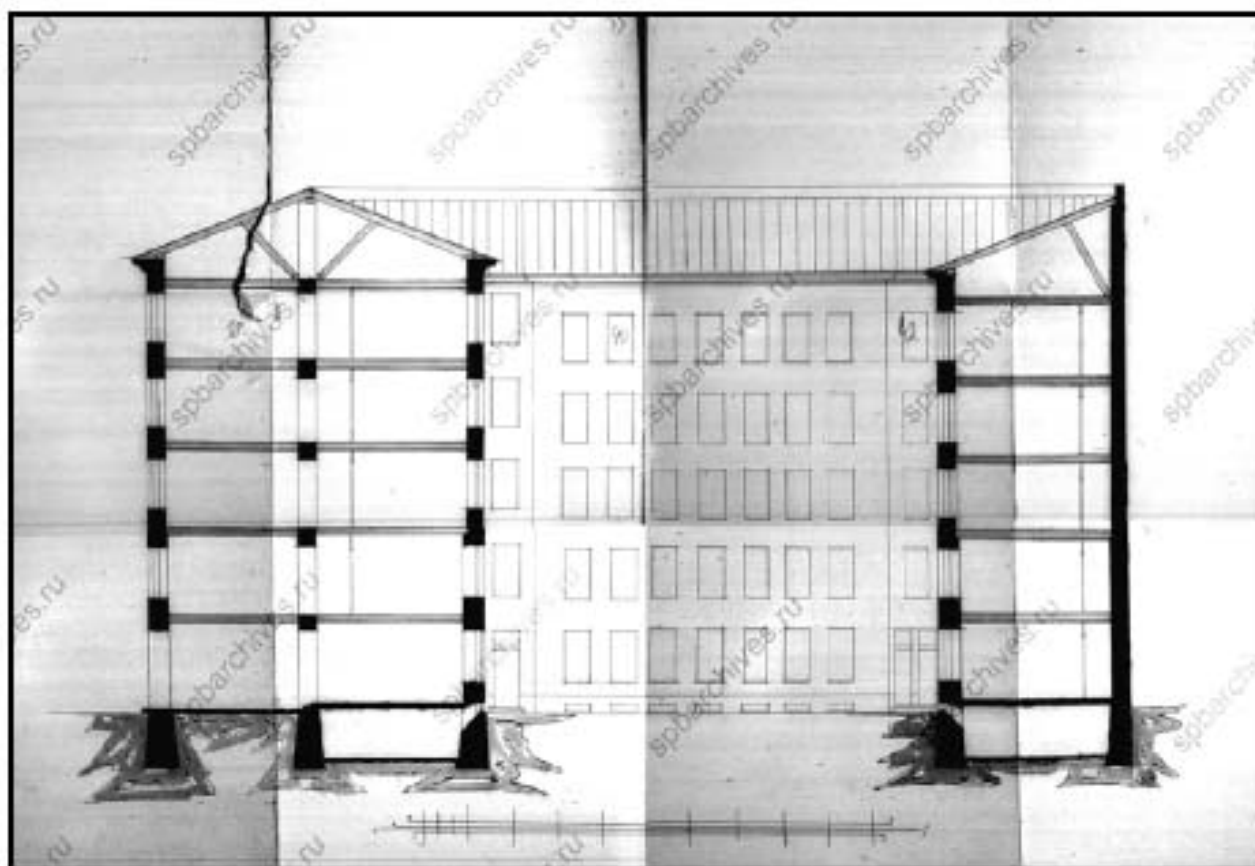

38. Разрез. 1910 г. Ф. 515. Оп. 4. Д. 2122. ЛЛ. 37-44.

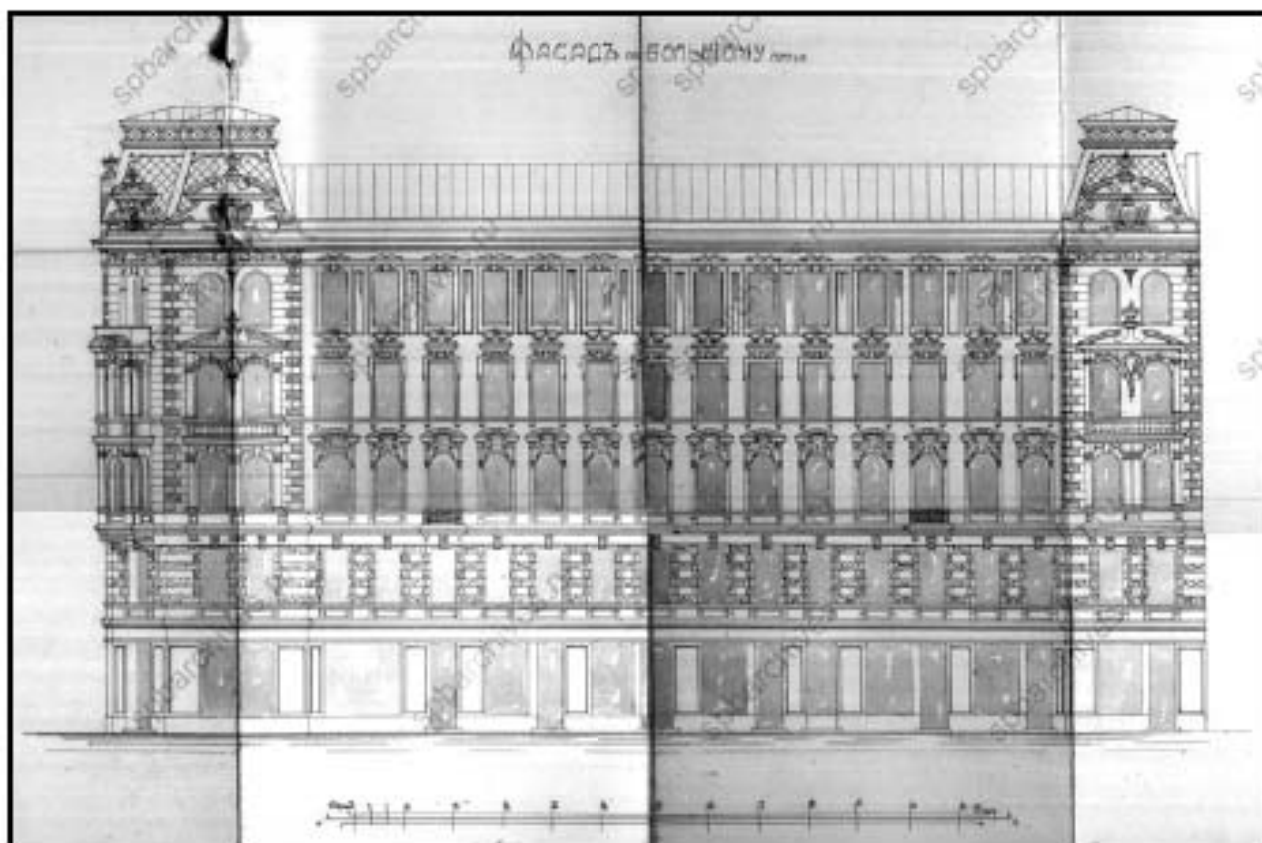

39. Фасад по Большому проспекту. 1910 г. Ф. 515. Оп. 4. Д. 2122. ЛЛ. 45-52.

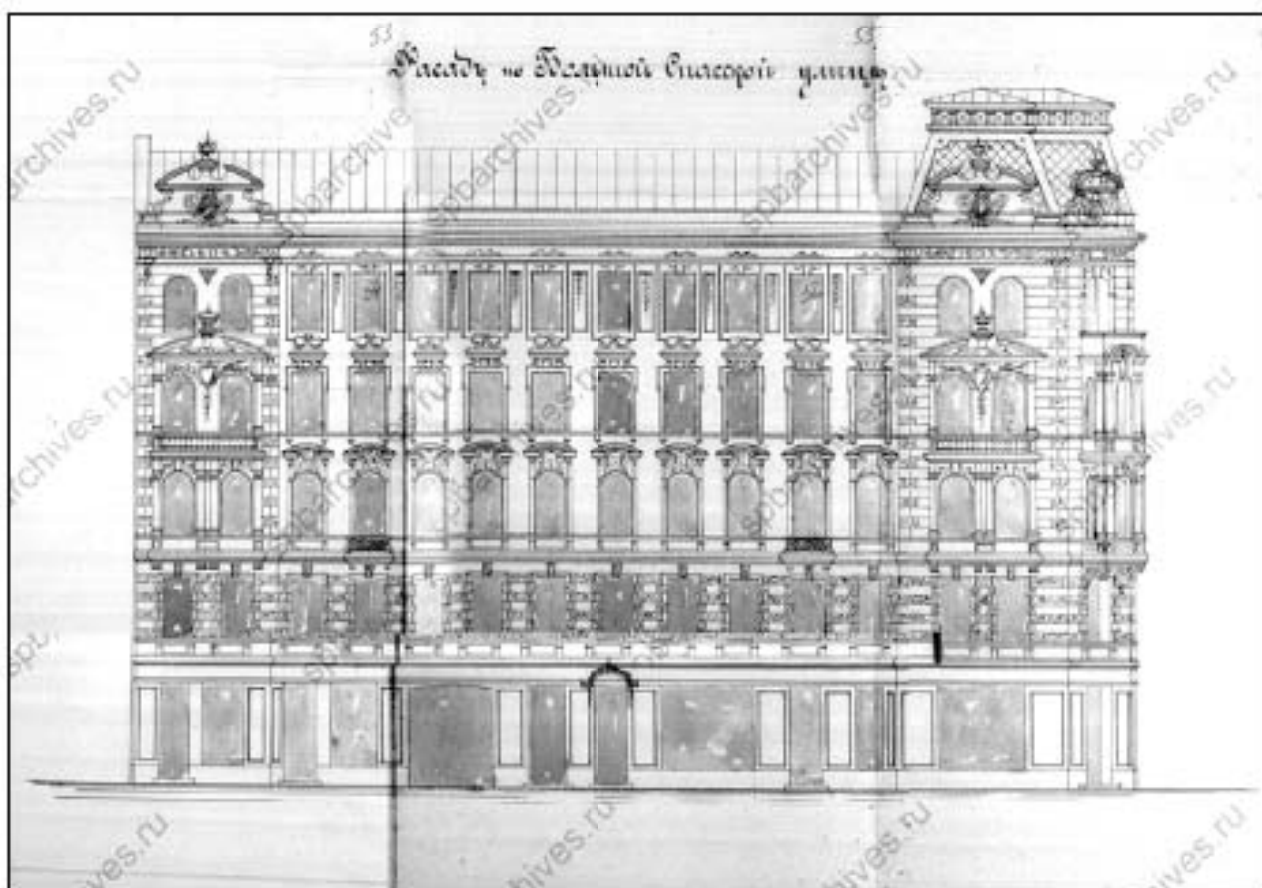

40. Фасад по Большой Спаской улице [совр. Красного курсанта ул.]. 1910 г. Ф. 515. Оп. 4. Д. 2122. ЛЛ. 53-60.

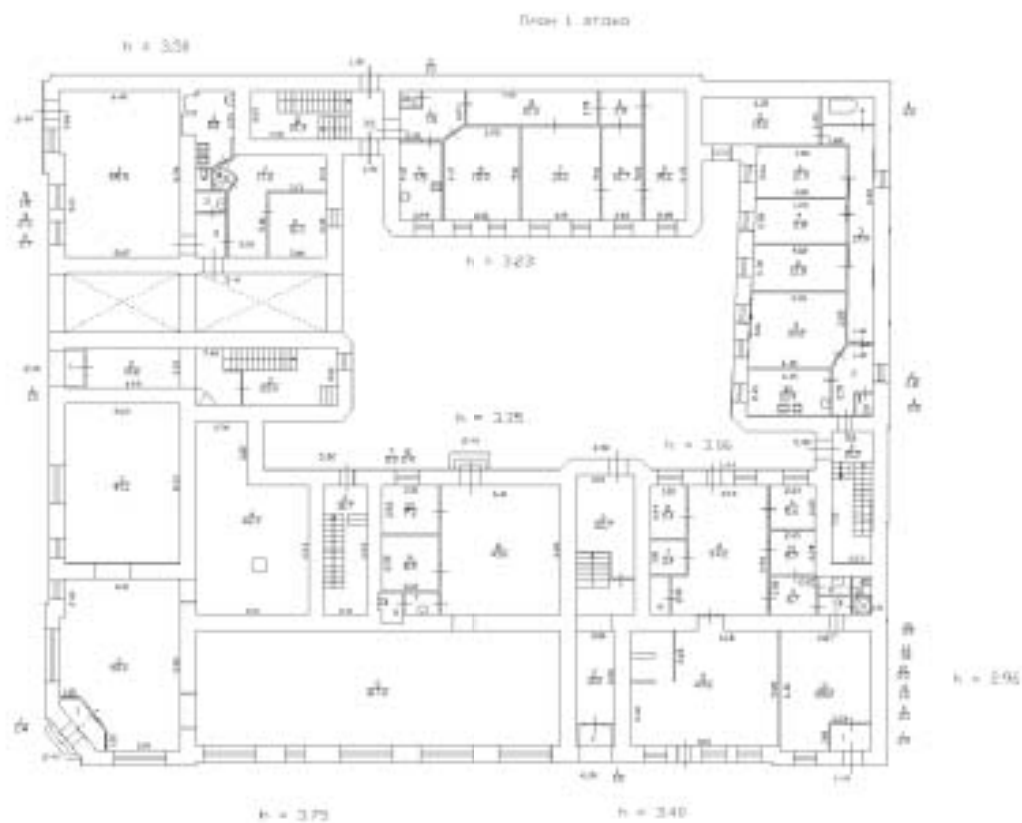

ПРИЛОЖЕНИЕ № 3

К Акту по результатам государственной историко-культурной экспертизы выявленного объекта культурного наследия «Дом Н.Я. и Ф.Я. Колобовых», расположенного по адресу: г. Санкт-Петербург, Большой пр. П.С., д. 16-18;

Красного курсанта ул., д. 1; Пионерская ул., д. 6, литера А в целях обоснования включения в единый государственный реестр объектов культурного наследия (памятников истории и культуры) народов Российской Федерации

ФОТОФИКСАЦИЯ ОБЪЕКТА

СХЕМА Точки фотофиксации

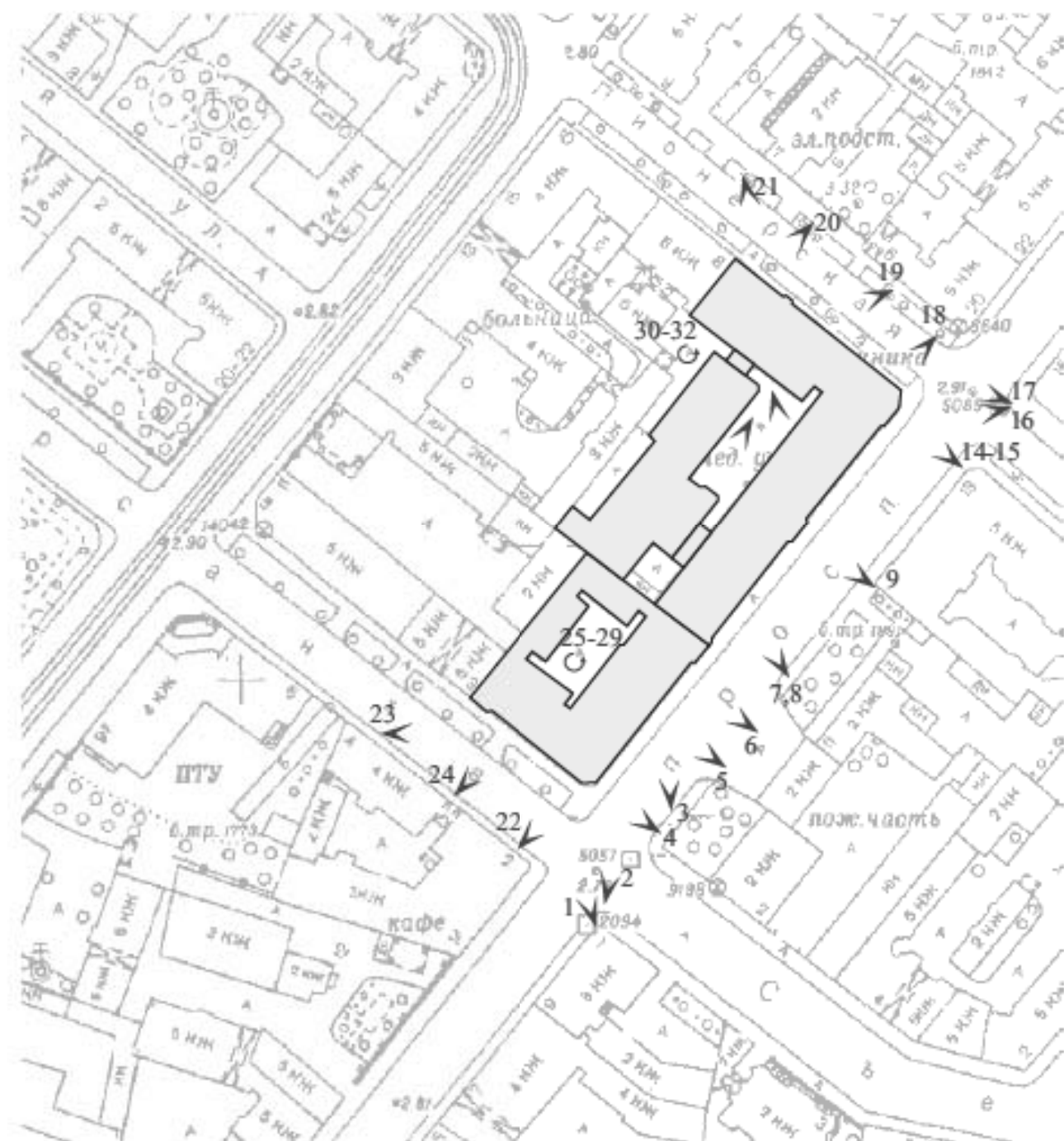

точка фотофиксации



1. «Дом Н.Я. и Ф.Я. Колобовых».
Санкт-Петербург, Большой пр. П.С., 16-18; Красного курсанта ул., д.1; Пионерская ул., д.6, литера А.
Вид на лицевые фасады по Большому пр., П.С. и ул. Красного курсанта.
Фото: 21.03.2023.



2. «Дом Н.Я. и Ф.Я. Колбовых».
Санкт-Петербург, Большой пр. П.С., 16-18; Красного курсанта ул., д.1; Пионерская ул., д.6, литера А.
Вид на лицевые фасады по Большому пр., П.С. и ул. Красного курсанта.
Фото: 21.03.2023.



3. «Дом Н.Я. и Ф.Я. Колобова».
Санкт-Петербург, Большой пр. П.С., 16-18; Красного курсанта ул., д.1; Пионерская ул., д.6, литера А.
Вид на лицевой фасад по Большому пр., П.С.
Фото: 21.03. 2023.



4. «Дом Н.Я. и Ф.Я. Колобовых».
Санкт-Петербург, Большой пр. П.С., 16-18; Красного курсанта ул., д.1; Пионерская ул., д.6, литера А.
Лицевой фасад по Большому пр., П.С. Фрагмент. Левая часть.
Фото: 21.03. 2023.



5. «Дом Н.Я. и Ф.Я. Колобовых».
Санкт-Петербург, Большой пр. П.С., 16-18; Красного курсанта ул., д.1; Пионерская ул., д.6, литера А.
Лицевой фасад по Большому пр., П.С. Фрагмент.
Фото: 21.03. 2023.



6. «Дом Н.Я. и Ф.Я. Колобовых».
Санкт-Петербург, Большой пр. П. С., 16-18; Красного курсанта ул., д.1; Пионерская ул., д.6, литера А.
Лицевой фасад по Большому пр., П.С. Фрагмент.
Фото: 21.03. 2023.



7. «Дом Н.Я. и Ф.Я. Колобовых».
Санкт-Петербург, Большой пр. П.С., 16-18; Красного курсанта ул., д.1;
Пионерская ул., д.6, литера А.
Лицевой фасад по Большому пр., П.С. Фрагмент.
Фото: 21.03. 2023.



8. «Дом Н.Я. и Ф.Я. Колобовых».
Санкт-Петербург, Большой пр. П.С., 16-18; Красно го курсанта ул., д.1; Пионерская ул., д.6, литера А.
Лицевой фасад по Большому пр., П.С. Фрагмент.
Фото: 21.03.2023.



9. «Дом Н.Я. и Ф.Я. Колобовых».
Санкт-Петербург, Большой пр. П.С., 16-18; Красного курсанта ул., д.1; Пионерская ул., д.6, литера А.
Лицевой фасад по Большому пр., П.С. Фрагмент.
Фото: 21.03.2023.



10. «Дом Н.Я. и Ф.Я. Колобовых».
Санкт-Петербург, Большой пр. П.С., 16-18; Красного курсанта ул., д.1; Пионерская ул., д.6, литера А.
Лицевой фасад по Большому пр., П.С. Фрагмент.
Фото: 21.03.2023.



11. «Дом Н.Я. и Ф.Я. Колобовых».
Санкт-Петербург, Большой пр. П.С., 16-18; Красно го курсанта ул., д.1; Пионерская ул., д.6, литера А.
Лицевой фасад по Большому пр., П.С. Фрагмент.
Фото: 21.03.2023.



12. «Дом Н.Я. и Ф.Я. Колобовых».
Санкт-Петербург, Большой пр. П.С., 16-18; Красно го курсанта ул., д.1; Пионерская ул., д.6, литера А.
Лицевой фасад по Большому пр., П.С. Фрагмент.
Фото: 21.03.2023.



13. «Дом Н.Я. и Ф.Я. Колобовых».
Санкт-Петербург, Большой пр. П.С., 16-18; Красно го курсанта ул., д.1; Пионерская ул., д.6, литера А.
Лицевой фасад по Большому пр., П.С. Фрагмент.
Фото: 21.03.2023.



14. «Дом Н.Я. и Ф.Я. Колобовых».
Санкт-Петербург, Большой пр. П.С., 16-18; Красного курсанта ул., д.1; Пионерская ул., д.6, литера А.
Лицевой фасад по Большому пр., П.С. Фрагмент.
Фото: 21.03.2023.



15. «Дом Н.Я. и Ф.Я. Колобовых».
 Санкт-Петербург, Большой пр. П.С., 16-18; Красного курсанта ул., д.1;
 Пионерская ул., д.6, литера А.
 Лицевой фасад по Большому пр., П.С. Фрагмент. Правая часть.
 Фото: 21.03. 2023.



16. «Дом Н.Я. и Ф.Я. Колобовых».
Санкт-Петербург, Большой пр. П.С., 16-18; Красногурская ул., д.1; Пионерская ул., д.6, литера А.
Лицевые фасады по Большому пр., П.С. и Пионерской ул.
Фото: 21.03.2023.



17. «Дом Н.Я. и Ф.Я. Колобовых».
Санкт-Петербург; Большой пр. П.С., 16-18; Красно го курсанта ул., д.1; Пионерская ул., д.6, литера А.
Лицевые фасады по Большому пр., П.С. и Пионерской ул.
Фото: 21.03.2023.



18. «Дом Н.Я. и Ф.Я. Колобовых».
Санкт-Петербург, Большой пр. П.С., 16-18; Красного курсанта ул., д.1;
Пионерская ул., д.6, литера А.
Лицевой фасад по Пионерской ул. Фрагмент.
Фото: 21.03. 2023.



19. «Дом Н.Я. и Ф.Я. Колобовых».
Санкт-Петербург, Большой пр. П.С., 16-18; Красного курсанта ул., д.1;
Пионерская ул., д.6, литера А.
Лицевой фасад по Пионерской ул. Фрагмент.
Фото: 21.03. 2023.



20. «Дом Н.Я. и Ф.Я. Колобовых».
Санкт-Петербург, Большой пр. П.С., 16-18; Красного курсанта ул., д.1;
Пионерская ул., д.6, литера А.
Лицевой фасад по Пионерской ул. Фрагмент.
Фото: 21.03. 2023.



21. «Дом Н.Я. и Ф.Я. Колобова».
Санкт-Петербург, Большой пр. П. С., 16-18; Красного курсанта ул., д.1; Пионерская ул., д.6, литера А.
Лицевой фасад по Пионерской ул. Общий вид.
Фото: 21.03. 2023.



22. «Дом Н.Я. и Ф.Я. Колобовых».
 Санкт-Петербург, Большой пр. П.С., 16-18; Красного курсанта ул., д.1;
 Пионерская ул., д.6, литера А.
 Лицевой фасад по ул. Красного курсанта. Фрагмент. Правая часть.
 Фото: 21.03. 2023.



23. «Дом Н.Я. и Ф.Я. Колобовых».
Санкт-Петербург, Большой пр. П. С., 16-18; Красного курсанта ул., д.1; Пионерская ул., д.6, литера А.
Общий вид на лицевой фасад по ул. Красного курсанта.
Фото: 21.03. 2023.



24. «Дом Н.Я. и Ф.Я. Колобовых».
Санкт-Петербург, Большой пр. П.С., 16-18; Красного курсанта ул., д.1;
Пионерская ул., д.6, литера А.
Лицевой фасад по ул. Красного курсанта. Фрагмент. Воротный проезд.
Фото: 21.03. 2023.



25. «Дом Н.Я. и Ф.Я. Колбовых».
Санкт-Петербург, Большой пр. П. С., 16-18; Красного курсанта ул., д.1; Пионерская ул., д.6, литера А.
Лицевой фасад по ул. Красного курсанта со стороны двора. Фрагмент. Воротный проезд со стороны двора.
Фото: 21.03. 2023.



26. «Дом Н.Я. и Ф.Я. Колобовых».
Санкт-Петербург, Большой пр. П.С., 16-18; Красного курсанта ул., д.1;
Пионерская ул., д.6, литера А.
Лицевой корпус по ул. Красного курсанта со стороны двора.
Фото: 21.03. 2023.



27. «Дом Н.Я. и Ф.Я. Колобовых».
Санкт-Петербург, Большой пр. П.С., 16-18; Красного курсанта ул., д.1;
Пионерская ул., д.6, литера А.
Фрагмент лицевого корпуса ро Большому пр. П.С. со стороны двора.
Фото: 21.03. 2023.



28. «Дом Н.Я. и Ф.Я. Колобовых».
Санкт-Петербург, Большой пр. П.С., 16-18; Красного курсанта ул., д.1;
Пионерская ул., д.6, литера А.
Фрагмент лицевого корпуса по Большому пр. П.С. со стороны двора.
Фото: 21.03. 2023.



29. «Дом Н.Я. и Ф.Я. Колобовых».
Санкт-Петербург, Большой пр. П.С., 16-18; Красного курсанта ул., д.1;
Пионерская ул., д.6, литера А.
Фасад дворового корпуса.
Фото: 21.03. 2023.



30. «Дом Н.Я. и Ф.Я. Колобовых».
Санкт-Петербург, Большой пр. П.С., 16-18; Красного курсанта ул., д.1;
Пионерская ул., д.6, литера А.
Фрагмент внутридворового корпуса.
Фото: 21.03. 2023.



31. «Дом Н.Я. и Ф.Я. Колобовых».
Санкт-Петербург, Большой пр. П.С., 16-18; Красного курсанта ул., д.1;
Пионерская ул., д.6, литера А.
Фрагмент фасадов дворовых корпусов.
Фото: 21.03. 2023.



32. «Дом Н.Я. и Ф.Я. Колбозиных».
Санкт-Петербург, Большой пр. П. С., 16-18; Красного курсанта ул., д.1; Пионерская ул., д.6, литера А.
Фрагмент фасада лицевого корпуса по Пионерской ул. со стороны двора. Ворота́ный проезд.
Фото: 21.03. 2023.



33. «Дом Н.Я. и Ф.Я. Колобовых».
Санкт-Петербург, Большой пр. П.С., 16-18; Красного курсанта ул., д.1;
Пионерская ул., д.6, литера А.
Фрагмент фасадов дворовых корпусов. Проездная арка.
Фото: 21.03. 2023.



34. «Дом Н.Я. и Ф.Я. Колобовых».
Санкт-Петербург, Большой пр. П.С., 16-18; Красного курсанта ул., д.1;
Пионерская ул., д.6, литера А.
Фасад лицевого корпуса по Большому пр. П.С. со стороны двора. Фрагмент.
Фото: 21.03. 2023.



35. «Дом Н.Я. и Ф.Я. Колобовых».
Санкт-Петербург, Большой пр. П.С., 16-18; Красного курсанта ул., д.1; Пионерская ул., д.6, литера А.
Фасад лицевого корпуса по Большому пр. П.С. со стороны двора. Фрагмент.
Фото: 21.03. 2023.



36. «Дом Н.Я. и Ф.Я. Колобовых».
Санкт-Петербург, Большой пр. П.С., 16-18; Красного курсанта ул., д.1;
Пионерская ул., д.6, литера А.
Фрагмент фасадов дворовых корпусов.
Фото: 21.03. 2023.



37. «Дом Н.Я. и Ф.Я. Колобовых».
Санкт-Петербург, Большой пр. П.С., 16-18; Красного курсанта ул., д.1;
Пионерская ул., д.6, литера А.
Фрагмент фасадов дворовых корпусов.
Фото: 21.03. 2023.

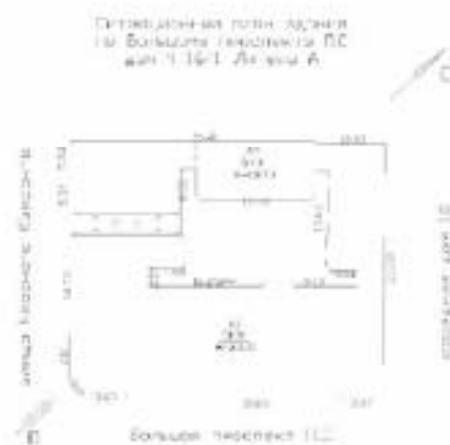

точка фотофиксации



1. «Дом Н.Я. и Ф.Я. Колбозыло».
Санкт-Петербург, Большой пр. П.С., 16-18; Красного курсанта ул., д.1; Пионерская ул., д.6, литера А.
Большой пр. П.С., 16. 1-й этаж. Фрагмент помещения 2-Н.
Фото: 21.03. 2023.



2. «Дом Н.Я. и Ф.Я. Колобовых».
Санкт-Петербург, Большой пр. П.С., 16-18; Красного курсанта ул., д.1;
Пионерская ул., д.6, литера А.
Большой пр. П.С., 16. 1-й этаж. Фрагмент помещения 2-Н.
Фото: 21.03. 2023.



3. «Дом Н.Я. и Ф.Я. Колобова».
Санкт-Петербург, Большой пр. П. С., 16-18; Красного курсанта ул., д.1; Пионерская ул., д.6, литера А.
Большой пр. П. С., 16. 1-й этаж. Фрагмент помещения 2-Н.
Фото: 21.03. 2023.



4. «Дом Н.Я. и Ф.Я. Колобова».
Санкт-Петербург, Большой пр. П.С., 16-18; Красного курсанта ул., д.1; Пюнерская ул., д.6, литера А.
Большой пр. П.С., 16. 1-й этаж. Фрагмент помещения 2-Н.
Фото: 21.03. 2023.



5. «Дом Н.Я. и Ф.Я. Колобова».
Санкт-Петербург, Большой пр. П.С., 16-18; Красного курсанта ул., д.1; Пионерская ул., д.6, литера А.
Большой пр. П.С., 16. 1-й этаж. Фрагмент помещения 2-Н.
Фото: 21.03. 2023.



6. «Дом Н.Я. и Ф.Я. Колобова».
Санкт-Петербург, Большой пр. П.С., 16-18; Красного курсанта ул., д.1; Пионерская ул., д.6, литера А.
Большой пр. П.С., 16. 1-й этаж. Фрагмент помещения 2-Н.
Фото: 21.03. 2023.



7. «Дом Н.Я. и Ф.Я. Колобова».
Санкт-Петербург, Большой пр. П.С., 16-18; Красного курсанта ул., д.1; Пионерская ул., д.6, литера А.
Большой пр. П.С., 16. 1-й этаж. Фрагмент помещения 2-Н.
Фото: 21.03. 2023.



8. «Дом Н.Я. и Ф.Я. Колобова».
Санкт-Петербург, Большой пр. П.С., 16-18; Красного курсанта ул., д.1; Пионерская ул., д.6, литера А.
Большой пр. П.С., 16. 1-й этаж. Фрагмент помещения 2-Н.
Фото: 21.03. 2023.



9. «Дом Н.Я. и Ф.Я. Колобовых».
Санкт-Петербург, Большой пр. П.С., 16-18; Красного курсанта ул., д.1;
Пионерская ул., д.6, литера А.
Большой пр. П.С., 16. 1-й этаж. Фрагмент помещения 2-Н.
Фото: 21.03. 2023.



10. «Дом Н.Я. и Ф.Я. Колобовых».
Санкт-Петербург, Большой пр. П.С., 16-18; Красного курсанта ул., д.1;
Пионерская ул., д.6, литера А.
Большой пр. П.С., 16. 1-й этаж. Фрагмент помещения 2-Н.
Фото: 21.03. 2023.



11. «Дом Н.Я. и Ф.Я. Колобовых».
Санкт-Петербург, Большой пр. П.С., 16-18; Красного курсанта ул., д.1;
Пионерская ул., д.6, литера А.
Большой пр. П.С., 16. 1-й этаж. Фрагмент помещения 2-Н.
Фото: 21.03. 2023.



12. «Дом Н.Я. и Ф.Я. Колобовых».
Санкт-Петербург, Большой пр. П.С., 16-18; Красного курсанта ул., д.1;
Пионерская ул., д.6, литера А.
Большой пр. П.С., 16. 1-й этаж. Фрагмент помещения 2-Н.
Фото: 21.03. 2023.



13. «Дом Н.Я. и Ф.Я. Колбозыло».
Санкт-Петербург, Большой пр. П.С., 16-18; Красного курсанта ул., д.1; Пионерская ул., д.6, литера А.
Большой пр. П.С., 16. 1-й этаж. Фрагмент помещения 2-Н.
Фото: 21.03. 2023.



14. «Дом Н.Я. и Ф.Я. Колобовых».
Санкт-Петербург, Большой пр. П.С., 16-18; Красного курсанта ул., д.1;
Пионерская ул., д.6, литера А.
Большой пр. П.С., 16. 1-й этаж. Фрагмент помещения 2-Н.
Фото: 21.03. 2023.

СХЕМА
Точки фотофиксации

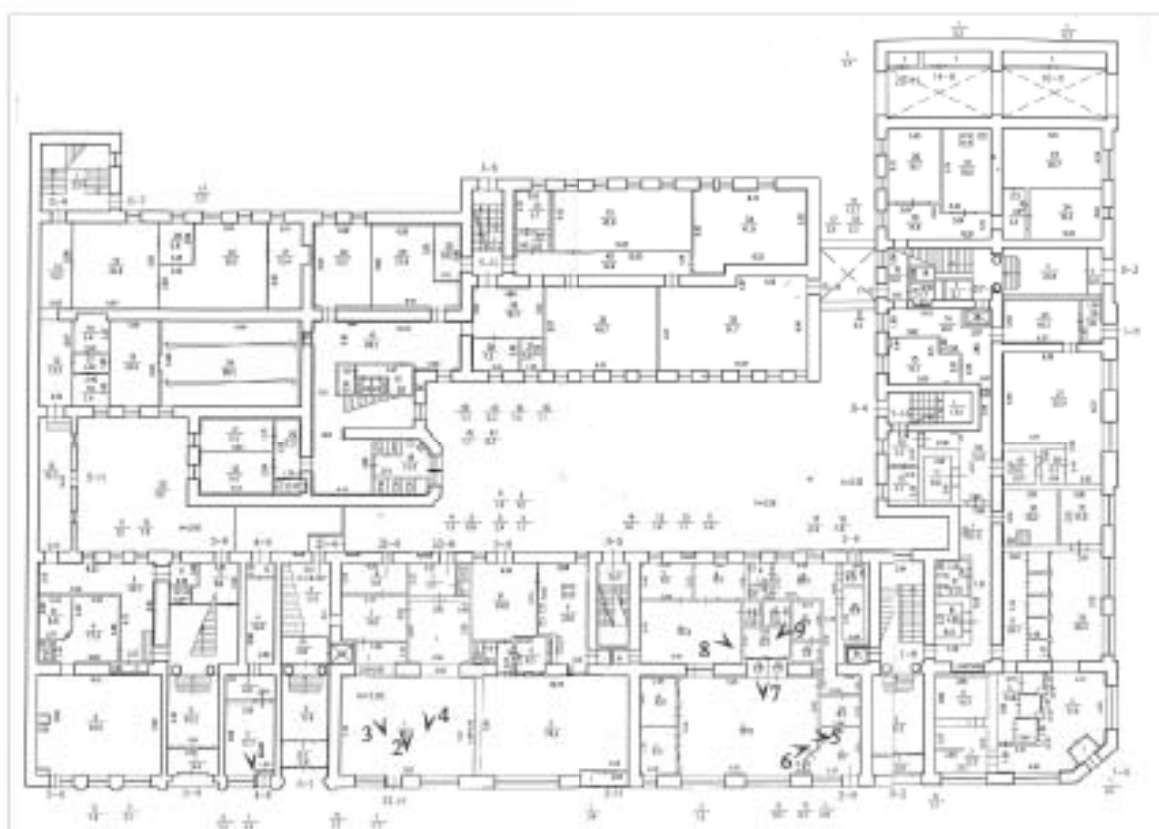

 точка фотофиксации



1. «Дом Н.Я. и Ф.Я. Колобовых».
Санкт-Петербург, Большой пр. П.С., 16-18; Красного курсанта ул., д.1;
Пионерская ул., д.6, литера А.
Большой пр. П.С., 18. 1-й этаж. Фрагмент помещения 4-Н.
Фото: 21.03. 2023.



2. «Дом Н.Я. и Ф.Я. Колобовых».
Санкт-Петербург, Большой пр. П.С., 16-18; Красного курсанта ул., д.1;
Пионерская ул., д.6, литера А.
Большой пр. П.С., 18. 1-й этаж. Фрагмент помещения 33-Н.
Фото: 21.03. 2023.



3. «Дом Н.Я. и Ф.Я. Колобова».
Санкт-Петербург, Большой пр. П. С., 16-18; Красного курсанта ул., д.1; Пионерская ул., д.6, литера А.
Большой пр. П. С., 18. 1-й этаж. Фрагмент помещения 33-Н.
Фото: 21.03. 2023.



4. «Дом Н.Я. и Ф.Я. Колобова».
Санкт-Петербург, Большой пр. П.С., 16-18; Красного курсанта ул., д.1; Пиюперская ул., д.6, литера А.
Большой пр. П.С., 18. 1-й этаж. Фрагмент помещения 33-Н.
Фото: 21.03. 2023.



5. «Дом Н.Я. и Ф.Я. Колобовых».
Санкт-Петербург, Большой пр. П.С., 16-18; Красного курсанта ул., д.1;
Пионерская ул., д.6, литера А.
Большой пр. П.С., 18. 1-й этаж. Фрагмент помещения 2-Н.
Фото: 21.03. 2023.



6. «Дом Н.Я. и Ф.Я. Колобовых».
Санкт-Петербург, Большой пр. П.С., 16-18; Красного курсанта ул., д.1;
Пионерская ул., д.6, литера А.
Большой пр. П.С., 18. 1-й этаж. Фрагмент помещения 2-Н.
Фото: 21.03. 2023.



8. «Дом Н.Я. и Ф.Я. Колобовых».
Санкт-Петербург, Большой пр. П.С., 16-18; Красного курсанта ул., д.1;
Пионерская ул., д.6, литера А.
Большой пр. П.С., 18. 1-й этаж. Фрагмент помещения 2-Н.
Фото: 21.03. 2023.



9. «Дом Н.Я. и Ф.Я. Колобовых».
 Санкт-Петербург, Большой пр. П.С., 16-18; Красного курсанта ул., д.1;
 Пионерская ул., д.6, литера А.
 Большой пр. П.С., 18. 1-й этаж. Фрагмент помещения 2-Н.
 Фото: 21.03. 2023.



10. «Дом Н.Я. и Ф.Я. Колобовых».
Санкт-Петербург, Большой пр. П.С., 16-18; Красного курсанта ул., д.1;
Пионерская ул., д.6, литера А.
Большой пр. П.С., 18. 1-й этаж. Фрагмент помещения 2-Н.
Фото: 21.03. 2023.

СХЕМА
Точки фотофиксации





10. «Дом Н.Я. и Ф.Я. Колобовых».
Санкт-Петербург, Большой пр. П. С., 16-18; Красного курсанта ул., д.1; Пионерская ул., д.6, литера А.
Большой пр. П. С., 18. 2-й этаж. Фрагмент помещения 6-Н.
Фото: 21.03. 2023.



11. «Дом Н.Я. и Ф.Я. Колбозыло».
Санкт-Петербург, Большой пр. П. С., 16-18; Красного курсанта ул., д.1; Пионерская ул., д.6, литера А.
Большой пр. П. С., 18. 2-й этаж. Фрагмент помещения 6-Н.
Фото: 21.03. 2023.



12. «Дом Н.Я. и Ф.Я. Колобовых».
Санкт-Петербург, Большой пр. П.С., 16-18; Красного курсанта ул., д.1;
Пионерская ул., д.6, литера А.
Большой пр. П.С., 18. 2-й этаж. Фрагмент помещения 6-Н.
Фото: 21.03. 2023.



13, 14. «Дом Н.Я. и Ф.Я. Колобовых».
Санкт-Петербург, Большой пр. П.С., 16-18; Красного курсанта ул., д.1;
Пионерская ул., д.6, литера А.
Большой пр. П.С., 18. 2-й этаж. Помещения 6-Н. Фрагменты потолка.
Фото: 21.03. 2023.



15. «Дом Н.Я. и Ф.Я. Колобовых».
Санкт-Петербург, Большой пр. П.С., 16-18; Красного курсанта ул., д.1;
Пионерская ул., д.6, литера А.
Большой пр. П.С., 18. 2-й этаж. Фрагмент помещения 6-Н. Коридор.
Фото: 21.03. 2023.



16. «Дом Н.Я. и Ф.Я. Колобовых».
Санкт-Петербург, Большой пр. П.С., 16-18; Красного курсанта ул., д.1;
Пионерская ул., д.6, литера А.
Большой пр. П.С., 18. 2-й этаж. Фрагмент помещения 6-Н. Коридор.
Фото: 21.03. 2023.



17. «Дом Н.Я. и Ф.Я. Колобовых».
Санкт-Петербург, Большой пр. П.С., 16-18; Красного курсанта ул., д.1;
Пионерская ул., д.6, литера А.
Большой пр. П.С., 18. 2-й этаж. Фрагмент помещения 6-Н.
Фото: 21.03. 2023.



18. «Дом Н.Я. и Ф.Я. Колобовых».
Санкт-Петербург, Большой пр. П.С., 16-18; Красного курсанта ул., д.1;
Пионерская ул., д.6, литера А.
Большой пр. П.С., 18. 2-й этаж. Фрагмент помещения 6-Н.
Фото: 21.03. 2023.



19. «Дом Н.Я. и Ф.Я. Колобовых».
Санкт-Петербург, Большой пр. П.С., 16-18; Красного курсанта ул., д.1;
Пионерская ул., д.6, литера А.
Большой пр. П.С., 18. 2-й этаж. Фрагмент помещения 6-Н.
Фото: 21.03.2023.



20. «Дом Н.Я. и Ф.Я. Колобова».
Санкт-Петербург, Большой пр. П.С., 16-18; Красного курсанта ул., д.1; Пионерская ул., д.6, литера А.
Большой пр. П.С., 18. 2-й этаж. Фрагмент помещения 6-Н.
Фото: 21.03. 2023.



21. «Дом Н.Я. и Ф.Я. Колбозыло».
Санкт-Петербург, Большой пр. П.С., 16-18; Красного курсанта ул., д.1; Пионерская ул., д.6, литера А.
Большой пр. П.С., 18. 2-й этаж. Фрагмент помещения 6-Н.
Фото: 21.03. 2023.



22. «Дом Н.Я. и Ф.Я. Колбозыло».
Санкт-Петербург, Большой пр. П. С., 16-18; Красного курсанта ул., д.1; Пионерская ул., д.6, литера А.
Большой пр. П. С., 18. 2-й этаж. Фрагмент помещения 6-Н.
Фото: 21.03. 2023.



23. «Дом Н.Я. и Ф.Я. Колобова».
Санкт-Петербург, Большой пр. П.С., 16-18; Красного курсанта ул., д.1; Пионерская ул., д.6, литера А.
Большой пр. П.С., 18. 2-й этаж. Фрагмент помещения 6-Н.
Фото: 21.03. 2023.



24. «Дом Н.Я. и Ф.Я. Колбозыло».
Санкт-Петербург, Большой пр. П.С., 16-18; Красного курсанта ул., д.1; Пионерская ул., д.6, литера А.
Большой пр. П.С., 18. 2-й этаж. Фрагмент помещения 6-Н.
Фото: 21.03. 2023.



25. «Дом Н.Я. и Ф.Я. Колбозыло».
Санкт-Петербург, Большой пр. П.С., 16-18; Красного курсанта ул., д.1; Пионерская ул., д.6, литера А.
Большой пр. П.С., 18. 2-й этаж. Фрагмент помещения 6-Н.
Фото: 21.03. 2023.



26. «Дом Н.Я. и Ф.Я. Колобовых».
Санкт-Петербург, Большой пр. П.С., 16-18; Красного курсанта ул., д.1;
Пионерская ул., д.6, литера А.
Большой пр. П.С., 18. 2-й этаж. Помещение 6-Н. Фрагмент потолка.
Фото: 21.03.2023.



27. «Дом Н.Я. и Ф.Я. Колобовых».
Санкт-Петербург, Большой пр. П.С., 16-18; Красного курсанта ул., д.1;
Пионерская ул., д.6, литера А.
Большой пр. П.С., 18. 2-й этаж. Фрагмент помещения 6-Н. Коридор.
Фото: 21.03. 2023.



28. «Дом Н.Я. и Ф.Я. Колобовых».
Санкт-Петербург, Большой пр. П.С., 16-18; Красного курсанта ул., д.1;
Пионерская ул., д.6, литера А.
Большой пр. П.С., 18. 2-й этаж. Фрагмент помещения 6-Н. Коридор.
Фото: 21.03. 2023.



29. «Дом Н.Я. и Ф.Я. Колбозыло».
Санкт-Петербург, Большой пр. П. С., 16-18; Красного курсанта ул., д.1; Пионерская ул., д.6, литера А.
Большой пр. П. С., 18. 2-й этаж. Фрагмент помещения 6-Н.
Фото: 21.03. 2023.



30. «Дом Н.Я. и Ф.Я. Колобовых».
Санкт-Петербург, Большой пр. П.С., 16-18; Красного курсанта ул., д.1;
Пионерская ул., д.6, литера А.
Большой пр. П.С., 18. 2-й этаж. Фрагмент помещения 6-Н.
Фото: 21.03. 2023.



31. «Дом Н.Я. и Ф.Я. Колобовых».
Санкт-Петербург, Большой пр. П.С., 16-18; Красного курсанта ул., д.1;
Пионерская ул, д.6, литера А.
Большой пр. П.С., 18. 2-й этаж. Фрагмент помещения 6-Н.
Фото: 21.03. 2023.



32. «Дом Н.Я. и Ф.Я. Колобовых».
Санкт-Петербург, Большой пр. П.С., 16-18; Красного курсанта ул., д.1;
Пионерская ул., д.6, литера А.
Большой пр. П.С., 18. 2-й этаж. Фрагмент помещения 6-Н.
Фото: 21.03. 2023.



33. «Дом Н.Я. и Ф.Я. Колобовых».
Санкт-Петербург, Большой пр. П.С., 16-18; Красного курсанта ул., д.1;
Пионерская ул., д.6, литера А.
Большой пр. П.С., 18. 2-й этаж. Фрагмент помещения 6-Н.
Фото: 21.03. 2023.



34. «Дом Н.Я. и Ф.Я. Колобовых».
Санкт-Петербург, Большой пр. П.С., 16-18; Красного курсанта ул., д.1;
Пионерская ул., д.6, литера А.
Большой пр. П.С., 18. 2-й этаж. Фрагмент помещения 6-Н.
Фото: 21.03. 2023.



35. «Дом Н.Я. и Ф.Я. Колбозыло».
Санкт-Петербург, Большой пр. П. С., 16-18; Красного курсанта ул., д.1; Пионерская ул., д.6, литера А.
Большой пр. П. С., 18. 2-й этаж. Фрагмент помещения 6-Н.
Фото: 21.03. 2023.



36. «Дом Н.Я. и Ф.Я. Колобовых».
Санкт-Петербург, Большой пр. П.С., 16-18; Красного курсанта ул., д.1;
Пионерская ул., д.6, литера А.
Большой пр. П.С., 18. 2-й этаж. Фрагмент помещения 6-Н. Коридор.
Фото: 21.03. 2023.



37. «Дом Н.Я. и Ф.Я. Колобовых».
Санкт-Петербург, Большой пр. П.С., 16-18; Красного курсанта ул., д.1;
Пионерская ул., д.6, литера А.
Большой пр. П.С., 18. 2-й этаж. Фрагмент помещения 6-Н. Коридор.
Фото: 21.03. 2023.



38. «Дом Н.Я. и Ф.Я. Колбозыло».
Санкт-Петербург, Большой пр. П. С., 16-18; Красного курсанта ул., д.1; Пионерская ул., д.6, литера А.
Большой пр. П. С., 18. 2-й этаж. Фрагмент помещения 6-Н.
Фото: 21.03. 2023.



39. «Дом Н.Я. и Ф.Я. Колбозыло».
Санкт-Петербург, Большой пр. П. С., 16-18; Красного курсанта ул., д.1; Пионерская ул., д.6, литера А.
Большой пр. П. С., 18. 2-й этаж. Фрагмент помещения 6-Н.
Фото: 21.03. 2023.



40. «Дом Н.Я. и Ф.Я. Колобовых».
Санкт-Петербург, Большой пр. П.С., 16-18; Красного курсанта ул., д.1;
Пионерская ул., д.6, литера А.
Большой пр. П.С., 18. 2-й этаж. Фрагмент помещения 6-Н.
Фото: 21.03. 2023.



41. «Дом Н.Я. и Ф.Я. Колобовых».
Санкт-Петербург, Большой пр. П.С., 16-18; Красного курсанта ул., д.1;
Пионерская ул., д.6, литера А.
Большой пр. П.С., 18. 2-й этаж. Фрагмент помещения 6-Н.
Фото: 21.03. 2023.



42. «Дом Н.Я. и Ф.Я. Колобовых».
Санкт-Петербург, Большой пр. П.С., 16-18; Красного курсанта ул., д.1;
Пионерская ул., д.6, литера А.
Большой пр. П.С., 18. 2-й этаж. Фрагмент помещения 6-Н.
Фото: 21.03. 2023.



43. «Дом Н.Я. и Ф.Я. Колдобыло».
Санкт-Петербург, Большой пр. П.С., 16-18; Красного курсанта ул., д.1; Пионерская ул., д.6, литера А.
Большой пр. П.С., 18. 2-й этаж. Фрагмент помещения 6-Н.
Фото: 21.03. 2023.



44. «Дом Н.Я. и Ф.Я. Колобовых».
Санкт-Петербург, Большой пр. П.С., 16-18; Красного курсанта ул., д.1;
Пионерская ул., д.6, литера А.
Большой пр. П.С., 18. 2-й этаж. Фрагмент помещения 6-Н.
Фото: 21.03. 2023.



45. «Дом Н.Я. и Ф.Я. Колобова».
Санкт-Петербург, Большой пр. П.С., 16-18; Красного курсанта ул., д.1; Пионерская ул., д.6, литера А.
Большой пр. П.С., 18. 2-й этаж. Фрагмент помещения 6-Н.
Фото: 21.03. 2023.



46. «Дом Н.Я. и Ф.Я. Колбозыло».
Санкт-Петербург, Большой пр. П.С., 16-18; Красного курсанта ул., д.1; Пионерская ул., д.6, литера А.
Большой пр. П.С., 18. 2-й этаж. Фрагмент помещения 6-Н.
Фото: 21.03. 2023.



47. «Дом Н.Я. и Ф.Я. Колбозыло».
Санкт-Петербург, Большой пр. П.С., 16-18; Красного курсанта ул., д.1; Пионерская ул., д.6, литера А.
Большой пр. П.С., 18. 2-й этаж. Фрагмент помещения 6-Н.
Фото: 21.03. 2023.



48. «Дом Н.Я. и Ф.Я. Колобовых».
Санкт-Петербург, Большой пр. П.С., 16-18; Красного курсанта ул., д.1;
Пионерская ул., д.6, литера А.
Большой пр. П.С., 18. 2-й этаж. Фрагмент помещения 6-Н.
Фото: 21.03. 2023.



49. «Дом Н.Я. и Ф.Я. Колобовых».
Санкт-Петербург, Большой пр. П.С., 16-18; Красного курсанта ул., д.1;
Пионерская ул., д.6, литера А.
Большой пр. П.С., 18. 2-й этаж. Фрагмент помещения 6-Н.
Фото: 21.03. 2023.



50. «Дом Н.Я. и Ф.Я. Колобова».
Санкт-Петербург, Большой пр. П. С., 16-18; Красного курсанта ул., д.1; Пионерская ул., д.6, литера А.
Большой пр. П. С., 18. 2-й этаж. Фрагмент помещения 6-Н.
Фото: 21.03. 2023.



51. «Дом Н.Я. и Ф.Я. Колобовых».
Санкт-Петербург, Большой пр. П.С., 16-18; Красного курсанта ул., д.1; Пионерская ул., д.6, литера А.
Большой пр. П.С., 18. 2-й этаж. Фрагмент помещения 6-Н.
Фото: 21.03. 2023.

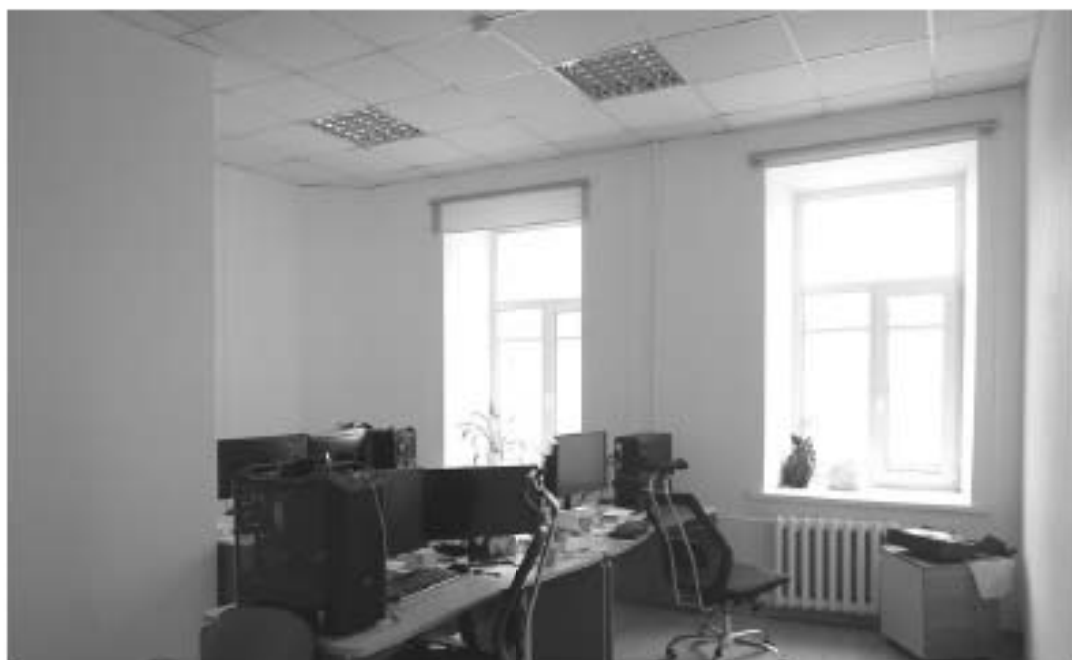

52. «Дом Н.Я. и Ф.Я. Колобова».
Санкт-Петербург, Большой пр. П.С., 16-18; Красного курсанта ул., д.1; Пионерская ул., д.6, литера А.
Большой пр. П.С., 18. 2-й этаж. Фрагмент помещения 6-Н.
Фото: 21.03. 2023.



53. «Дом Н.Я. и Ф.Я. Колбозыло».
Санкт-Петербург, Большой пр. П. С., 16-18; Красного курсанта ул., д.1; Пионерская ул., д.6, литера А.
Большой пр. П. С., 18. 2-й этаж. Фрагмент помещения 6-Н.
Фото: 21.03. 2023.



54. «Дом Н.Я. и Ф.Я. Колобова».
Санкт-Петербург, Большой пр. П. С., 16-18; Красного курсанта ул., д.1; Пионерская ул., д.6, литера А.
Большой пр. П. С., 18. 2-й этаж. Помещение 6-Н. Фрагмент потолка.
Фото: 21.03. 2023.



55. «Дом Н.Я. и Ф.Я. Колобова».
Санкт-Петербург, Большой пр. П.С., 16-18; Красного курсанта ул., д.1; Пионерская ул., д.6, литера А.
Большой пр. П.С., 18. 2-й этаж. Фрагмент помещения 6-Н.
Фото: 21.03. 2023.



56. «Дом Н.Я. и Ф.Я. Колобова».
Санкт-Петербург, Большой пр. П.С., 16-18; Красного курсанта ул., д.1; Пионерская ул., д.6, литера А.
Большой пр. П.С., 18. 2-й этаж. Фрагмент помещения 6-Н.
Фото: 21.03. 2023.



57. «Дом Н.Я. и Ф.Я. Колобова».
Санкт-Петербург, Большой пр. П. С., 16-18; Красного курсанта ул., д.1; Пионерская ул., д.6, литера А.
Большой пр. П. С., 18. 2-й этаж. Фрагмент помещения 6-Н.
Фото: 21.03. 2023.



58. «Дом Н.Я. и Ф.Я. Колобовых».
Санкт-Петербург, Большой пр. П.С., 16-18; Красного курсанта ул., д.1; Пионерская ул., д.6, литера А.
Большой пр. П.С., 18. 2-й этаж. Помещение 6-Н. Фрагмент потолка.
Фото: 21.03. 2023.



59. «Дом Н.Я. и Ф.Я. Колобовых».
Санкт-Петербург, Большой пр. П.С., 16-18; Красного курсанта ул., д.1;
Пионерская ул., д.6, литера А.
Большой пр. П.С., 18. 2-й этаж. Фрагмент помещения 6-Н.
Фото: 21.03. 2023.

СХЕМА
Точки фотофиксации





60. «Дом Н.Я. и Ф.Я. Колобовых».
Санкт-Петербург, Большой пр. П.С., 16-18; Красного курсанта ул., д.1;
Пионерская ул., д.6, литера А.
Большой пр. П.С., 18. 2-й этаж. Фрагмент помещения 12-Н. Коридор.
Фото: 21.03. 2023.



61. «Дом Н.Я. и Ф.Я. Колобовых».
Санкт-Петербург, Большой пр. П.С., 16-18; Красного курсанта ул., д.1;
Пионерская ул., д.6, литера А.
Большой пр. П.С., 18. 2-й этаж. Фрагмент помещения 12-Н. Коридор.
Фото: 21.03. 2023.



62. «Дом Н.Я. и Ф.Я. Колобовых».
Санкт-Петербург, Большой пр. П.С., 16-18; Красного курсанта ул., д.1;
Пионерская ул., д.6, литера А.
Большой пр. П.С., 18. 2-й этаж. Фрагмент помещения 12-Н.
Фото: 21.03. 2023.



63. «Дом Н.Я. и Ф.Я. Колобовых».
Санкт-Петербург, Большой пр. П.С., 16-18; Красного курсанта ул., д.1;
Пионерская ул., д.6, литера А.
Большой пр. П.С., 18. 2-й этаж. Фрагмент помещения 12-Н.
Фото: 21.03. 2023.



64. «Дом Н.Я. и Ф.Я. Колобовых».
Санкт-Петербург, Большой пр. П.С., 16-18; Красного курсанта ул., д.1;
Пионерская ул., д.6, литера А.
Большой пр. П.С., 18. 2-й этаж. Фрагмент помещения 12-Н.
Фото: 21.03. 2023.



65. «Дом Н.Я. и Ф.Я. Колобовых».
Санкт-Петербург, Большой пр. П.С., 16-18; Красного курсанта ул., д.1;
Пионерская ул., д.6, литера А.
Большой пр. П.С., 18. 2-й этаж. Фрагмент помещения 12-Н.
Фото: 21.03. 2023.



66. «Дом Н.Я. и Ф.Я. Колубовых».
Санкт-Петербург, Большой пр. П.С., 16-18; Красного курсанта ул., д.1; Пионерская ул., д.6, литера А.
Большой пр. П.С., 18. 2-й этаж. Фрагмент помещения 12-Н.
Фото: 21.03. 2023.



67. «Дом Н.Я. и Ф.Я. Колобовых».
Санкт-Петербург, Большой пр. П.С., 16-18; Красного курсанта ул., д.1; Пионерская ул., д.6, литера А.
Большой пр. П.С., 18. 2-й этаж. Фрагмент помещения 12-Н.
Фото: 21.03. 2023.



68. «Дом Н.Я. и Ф.Я. Колобовых».
Санкт-Петербург, Большой пр. П.С., 16-18; Красного курсанта ул., д.1; Пионерская ул., д.6, литера А.
Большой пр. П.С., 18. 2-й этаж. Фрагмент помещения 12-Н.
Фото: 21.03. 2023.



69. «Дом Н.Я. и Ф.Я. Колобовых».
Санкт-Петербург, Большой пр. П.С., 16-18; Красного курсанта ул., д.1; Пионерская ул., д.6, литера А.
Большой пр. П.С., 18. 2-й этаж. Фрагмент помещения 12-Н.
Фото: 21.03. 2023.



70. «Дом Н.Я. и Ф.Я. Колбозыло».
Санкт-Петербург, Большой пр. П.С., 16-18; Красного курсанта ул., д.1; Пионерская ул., д.6, литера А.
Большой пр. П.С., 18. 2-й этаж. Фрагмент помещения 12-Н.
Фото: 21.03. 2023.



71. «Дом Н.Я. и Ф.Я. Колобовых».
Санкт-Петербург, Большой пр. П.С., 16-18; Красного курсанта ул., д.1; Пионерская ул., д.6, литера А.
Большой пр. П.С., 18. 2-й этаж. Фрагмент помещения 12-Н.
Фото: 21.03. 2023.

СХЕМА
Точки фотофиксации

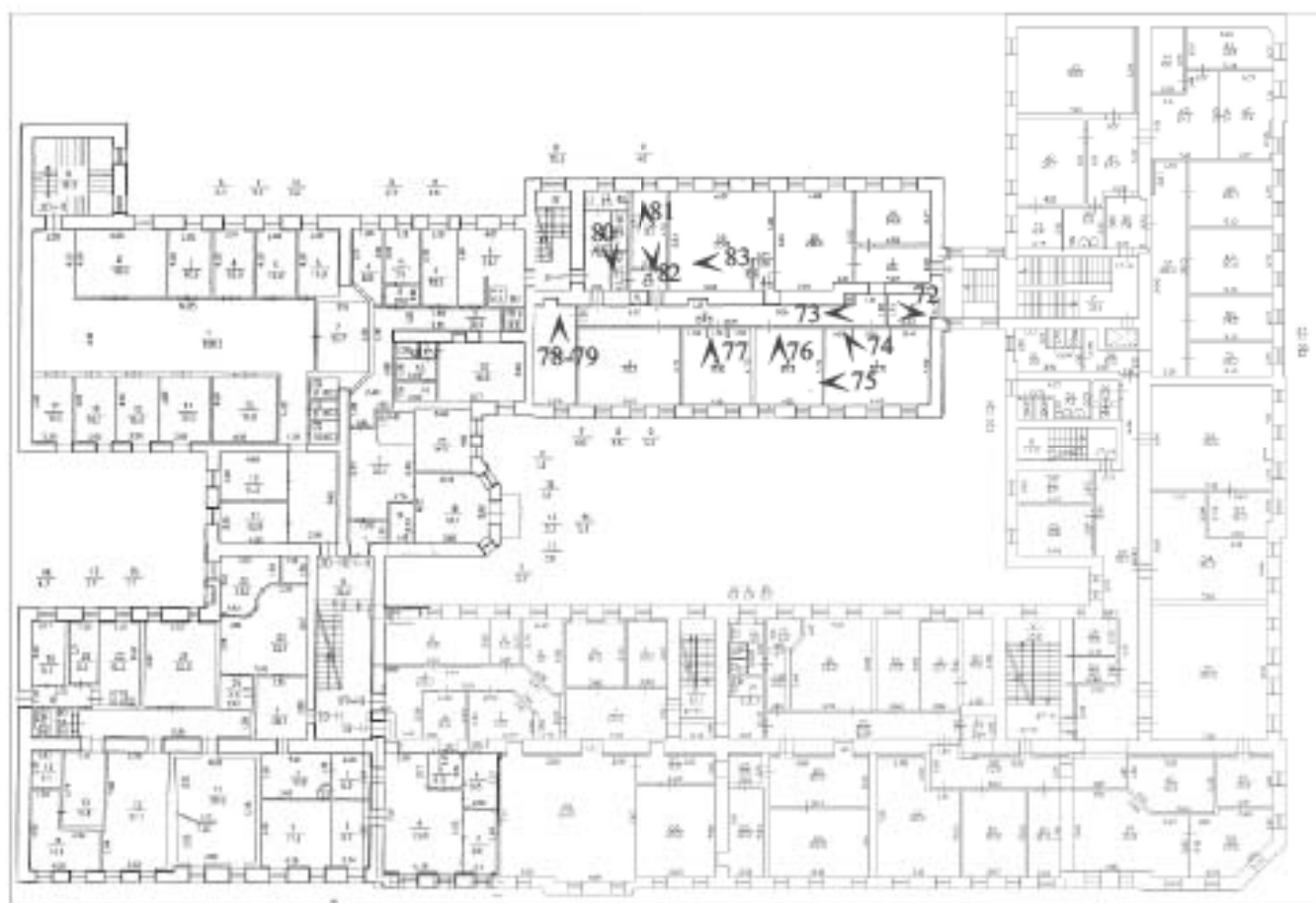

➤ точка фотофиксации



72. «Дом Н.Я. и Ф.Я. Колобовых».
Санкт-Петербург, Большой пр. П.С., 16-18; Красного курсанта ул., д.1; Пионерская ул., д.6, литера А.
Большой пр. П.С., 18. 3-й этаж. Фрагмент помещения 15-Н.
Фото: 21.03. 2023.



73. «Дом Н.Я. и Ф.Я. Колобовых».
Санкт-Петербург, Большой пр. П.С., 16-18; Красного курсанта ул., д.1; Пионерская ул., д.6, литера А.
Большой пр. П.С., 18. 3-й этаж. Фрагмент помещения 15-Н.
Фото: 21.03. 2023.



74. «Дом Н.Я. и Ф.Я. Колобовых».
Санкт-Петербург, Большой пр. П. С., 16-18; Красного курсанта ул., д.1; Пионерская ул., д.6, литера А.
Большой пр. П. С., 18. 3-й этаж. Фрагмент помещения 13-Н.
Фото: 21.03. 2023.



75. «Дом Н.Я. и Ф.Я. Колобовых».
Санкт-Петербург, Большой пр. П. С., 16-18; Красного курсанта ул., д.1; Пионерская ул., д.6, литера А.
Большой пр. П. С., 18. 3-й этаж. Фрагмент помещения 13-Н.
Фото: 21.03. 2023.



76. «Дом Н.Я. и Ф.Я. Колобовых».
Санкт-Петербург, Большой пр. П.С., 16-18; Красного курсанта ул., д.1;
Пионерская ул., д.6, литера А.
Большой пр. П.С., 18. 3-й этаж. Фрагмент помещения 15-Н.
Фото: 21.03. 2023.



77. «Дом Н.Я. и Ф.Я. Колобовых».
Санкт-Петербург, Большой пр. П.С., 16-18; Красного курсанта ул., д.1;
Пионерская ул., д.6, литера А.
Большой пр. П.С., 18. 3-й этаж. Фрагмент помещения 15-Н.
Фото: 21.03. 2023.



78. «Дом Н.Я. и Ф.Я. Колобовых».
Санкт-Петербург, Большой пр. П.С., 16-18; Красного курсанта ул., д.1;
Пионерская ул., д.6, литера А.
Большой пр. П.С., 18. 3-й этаж. Фрагмент помещения 15-Н.
Фото: 21.03. 2023.



79. «Дом Н.Я. и Ф.Я. Колобовых».
Санкт-Петербург, Большой пр. П.С., 16-18; Красного курсанта ул., д.1;
Пионерская ул., д.6, литера А.
Большой пр. П.С., 18. 3-й этаж. Фрагмент помещения 15-Н.
Фото: 21.03. 2023.



80. «Дом Н.Я. и Ф.Я. Колобовых».
Санкт-Петербург, Большой пр. П.С., 16-18; Красного курсанта ул., д.1;
Пионерская ул., д.6, литера А.
Большой пр. П.С., 18. 3-й этаж. Фрагмент помещения 15-Н.
Фото: 21.03. 2023.



81. «Дом Н.Я. и Ф.Я. Колобовых».
Санкт-Петербург, Большой пр. П.С., 16-18; Красного курсанта ул., д.1;
Пионерская ул., д.6, литера А.
Большой пр. П.С., 18. 3-й этаж. Фрагмент помещения 15-Н.
Фото: 21.03. 2023.



82. «Дом Н.Я. и Ф.Я. Колобовых».
Санкт-Петербург, Большой пр. П.С., 16-18; Красного курсанта ул., д 1;
Пионерская ул., д.6, литера А.
Большой пр. П.С., 18. 3-й этаж. Фрагмент помещения 15-Н.
Фото: 21.03. 2023.



83. «Дом Н.Я. и Ф.Я. Колобовых».
Санкт-Петербург, Большой пр. П.С., 16-18; Красного курсанта ул., д.1;
Пионерская ул., д.6, литера А.
Большой пр. П.С., 18. 3-й этаж. Фрагмент помещения 15-Н.
Фото: 21.03. 2023.

СХЕМА
Точки фотофиксации

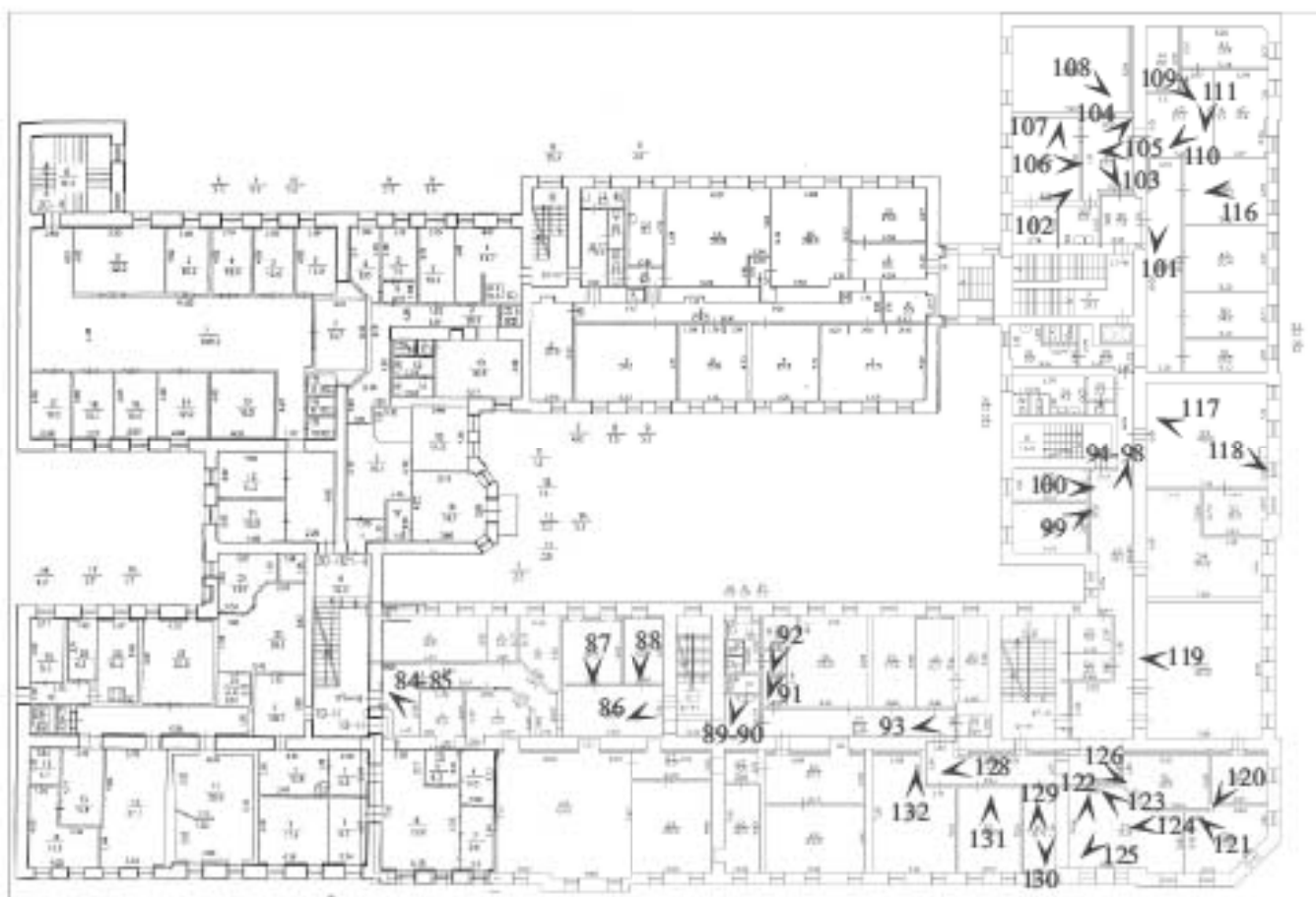

 точка фотофиксации



84. «Дом Н.Я. и Ф.Я. Колобовых».
Санкт-Петербург, Большой пр. П.С., 16-18; Красного курсанта ул., д.1;
Пионерская ул., д.6, литера А.
Большой пр. П.С., 18. 3-й этаж. Фрагмент помещения 17-Н.
Фото: 21.03. 2023.



85. «Дом Н.Я. и Ф.Я. Колобовых».
Санкт-Петербург, Большой пр. П.С., 16-18; Красного курсанта ул., д.1;
Пионерская ул., д.6, литера А.
Большой пр. П.С., 18. 3-й этаж. Фрагмент помещения 17-Н. Коридор.
Фото: 21.03. 2023.



86. «Дом Н.Я. и Ф.Я. Колобовых».
Санкт-Петербург, Большой пр. П.С., 16-18; Красного курсанта ул., д.1;
Пионерская ул., д.6, литера А.
Большой пр. П.С., 18. 3-й этаж. Фрагмент помещения 17-Н. Коридор.
Фото: 21.03. 2023.



87. «Дом Н.Я. и Ф.Я. Колобовых».
Санкт-Петербург, Большой пр. П.С., 16-18; Красного курсанта ул., д.1;
Пионерская ул., д.6, литера А.
Большой пр. П.С., 18. 3-й этаж. Фрагмент помещения 17-Н.
Фото: 21.03. 2023.



88. «Дом Н.Я. и Ф.Я. Колобовых».
Санкт-Петербург, Большой пр. П.С., 16-18; Красного курсанта ул., д.1;
Пионерская ул., д.6, литера А.
Большой пр. П.С., 18. 3-й этаж. Фрагмент помещения 17-Н.
Фото: 21.03. 2023.



89. «Дом Н.Я. и Ф.Я. Колобовых».
Санкт-Петербург, Большой пр. П.С., 16-18; Красного курсанта ул., д.1;
Пионерская ул., д.6, литера А.
Большой пр. П.С., 18. 3-й этаж. Фрагмент помещения 17-Н.
Фото: 21.03. 2023.



90. «Дом Н.Я. и Ф.Я. Колобовых».
Санкт-Петербург, Большой пр. П.С., 16-18; Красного курсанта ул., д.1;
Пионерская ул., д.6, литера А.
Большой пр. П.С., 18. 3-й этаж. Фрагмент помещения 17-Н. Санузел.
Фото: 21.03. 2023.



91. «Дом Н.Я. и Ф.Я. Колобовых».
Санкт-Петербург, Большой пр. П.С., 16-18; Красного курсанта ул., д.1;
Пионерская ул., д.6, литера А.
Большой пр. П.С., 18. 3-й этаж. Фрагмент помещения 17-Н.
Фото: 21.03. 2023.



92. «Дом Н.Я. и Ф.Я. Колобовых».
Санкт-Петербург, Большой пр. П.С., 16-18; Красного курсанта ул., д.1;
Пионерская ул., д.6, литера А.
Большой пр. П.С., 18. 3-й этаж. Фрагмент помещения 17-Н.
Фото: 21.03. 2023.



93. «Дом Н.Я. и Ф.Я. Колобовых».
Санкт-Петербург, Большой пр. П.С., 16-18; Красного курсанта ул., д.1;
Пионерская ул., д.6, литера А.
Большой пр. П.С., 18. 3-й этаж. Фрагмент помещения 17-Н.
Фото: 21.03. 2023.



94. «Дом Н.Я. и Ф.Я. Колобовых».
Санкт-Петербург, Большой пр. П.С., 16-18; Красного курсанта ул., д.1;
Пионерская ул., д.6, литера А.
Большой пр. П.С., 18. 3-й этаж. Фрагмент помещения 17-Н.
Фото: 21.03. 2023.



95. «Дом Н.Я. и Ф.Я. Колобовых».
Санкт-Петербург, Большой пр. П. С., 16-18; Красного курсанта ул., д.1; Пяперская ул., д.6, литера А.
Большой пр. П. С., 18. 3-й этаж. Фрагмент помещения 17-Н.
Фото: 21.03. 2023.



96. «Дом Н.Я. и Ф.Я. Колобовых».
Санкт-Петербург, Большой пр. П.С., 16-18; Красного курсанта ул., д.1;
Пионерская ул., д.6, литера А.
Большой пр. П.С., 18. 3-й этаж. Фрагмент помещения 17-Н.
Фото: 21.03. 2023.



97. «Дом Н.Я. и Ф.Я. Колобовых».
Санкт-Петербург, Большой пр. П.С., 16-18; Красного курсанта ул., д.1;
Пионерская ул., д.6, литера А.
Большой пр. П.С., 18. 3-й этаж. Фрагмент помещения 17-Н.
Фото: 21.03. 2023.



98. «Дом Н.Я. и Ф.Я. Колобовых».
Санкт-Петербург, Большой пр. П.С., 16-18; Красного курсанта ул., д.1;
Пионерская ул., д.6, литера А.
Большой пр. П.С., 18. 3-й этаж. Фрагмент помещения 17-Н.
Фото: 21.03. 2023.



99. «Дом Н.Я. и Ф.Я. Колобовых».
Санкт-Петербург, Большой пр. П.С., 16-18; Красного курсанта ул., д.1;
Пионерская ул., д.6, литера А.
Большой пр. П.С., 18. 3-й этаж. Фрагмент помещения 17-Н.
Фото: 21.03. 2023.



100. «Дом Н.Я. и Ф.Я. Колобовых».
Санкт-Петербург, Большой пр. П.С., 16-18; Красного курсанта ул., д.1;
Пионерская ул., д.6, литера А.
Большой пр. П.С., 18. 3-й этаж. Фрагмент помещения 17-Н.
Фото: 21.03. 2023.



101. «Дом Н.Я. и Ф.Я. Колобовых».
Санкт-Петербург, Большой пр. П.С., 16-18; Красного курсанта ул., д.1;
Пионерская ул., д.6, литера А.
Большой пр. П.С., 18. 3-й этаж. Фрагмент помещения 17-Н.
Фото: 21.03. 2023.



102. «Дом Н.Я. и Ф.Я. Колобовых».
Санкт-Петербург, Большой пр. П.С., 16-18; Красного курсанта ул., д.1;
Пионерская ул., д.6, литера А.
Большой пр. П.С., 18. 3-й этаж. Фрагмент помещения 17-Н.
Фото: 21.03. 2023.



103. «Дом Н.Я. и Ф.Я. Колобовых».
Санкт-Петербург, Большой пр. П.С., 16-18; Красного курсанта ул., д.1;
Пионерская ул., д.6, литера А.
Большой пр. П.С., 18. 3-й этаж. Фрагмент помещения 17-Н.
Фото: 21.03. 2023.



104. «Дом Н.Я. и Ф.Я. Колобовых».
Санкт-Петербург, Большой пр. П. С., 16-18; Красного курсанта ул., д.1; Пионерская ул., д.6, литера А.
Большой пр. П. С., 18. 3-й этаж. Фрагмент помещения 17-Н.
Фото: 21.03. 2023.



105. «Дом Н.Я. и Ф.Я. Колобовых».
Санкт-Петербург, Большой пр. П.С., 16-18; Красного курсанта ул., д.1;
Пионерская ул., д.6, литера А.
Большой пр. П.С., 18. 3-й этаж. Фрагмент помещения 17-Н.
Фото: 21.03. 2023.



106. «Дом Н.Я. и Ф.Я. Колбых». Санкт-Петербург, Большой пр. П.С., 16-18; Красного курсанта ул., д.1; Пионерская ул., д.6, литера А. Большой пр. П.С., 18. 3-й этаж. Фрагмент помещения 17-Н. Фото: 21.03. 2023.



107. «Дом Н.Я. и Ф.Я. Колобовых».
Санкт-Петербург, Большой пр. П.С., 16-18; Красного курсанта ул., д.1; Пионерская ул., д.6, литера А.
Большой пр. П.С., 18. 3-й этаж. Фрагмент помещения 17-Н.
Фото: 21.03. 2023.



108. «Дом Н.Я. и Ф.Я. Колбых». Санкт-Петербург, Большой пр. П.С., 16-18; Красного курсанта ул., д.1; Пионерская ул., д.6, литера А. Большой пр. П.С., 18. 3-й этаж. Фрагмент помещения 17-Н. Фото: 21.03. 2023.



109. «Дом Н.Я. и Ф.Я. Колобовых».
Санкт-Петербург, Большой пр. П.С., 16-18; Красного курсанта ул., д.1;
Пионерская ул., д.6, литера А.
Большой пр. П.С., 18. 3-й этаж. Фрагмент помещения 17-Н.
Фото: 21.03. 2023.



110. «Дом Н.Я. и Ф.Я. Колобовых».
Санкт-Петербург, Большой пр. П. С., 16-18; Красного курсанта ул., д.1; Пионерская ул., д.6, литера А.
Большой пр. П. С., 18. 3-й этаж. Фрагмент помещения 17-Н.
Фото: 21.03. 2023.



111. «Дом Н.Я. и Ф.Я. Колобова».
Санкт-Петербург, Большой пр. П. С., 16-18; Красного курсанта ул., д.1; Пяперская ул., д.6, литера А.
Большой пр. П. С., 18. 3-й этаж. Фрагмент помещения 17-Н.
Фото: 21.03. 2023.



112. «Дом Н.Я. и Ф.Я. Колобовых».
Санкт-Петербург, Большой пр. П. С., 16-18; Красного курсанта ул., д.1; Пятоперская ул., д.6, литера А.
Большой пр. П. С., 18. 3-й этаж. Фрагмент помещения 17-Н.
Фото: 21.03. 2023.



113. «Дом Н.Я. и Ф.Я. Колобовых».
Санкт-Петербург, Большой пр. П. С., 16-18; Красного курсанта ул., д.1; Пионерская ул., д.6, литера А.
Большой пр. П. С., 18. 3-й этаж. Фрагмент помещения 17-Н.
Фото: 21.03. 2023.



114. «Дом Н.Я. и Ф.Я. Колобовых».
Санкт-Петербург, Большой пр. П.С., 16-18; Красного курсанта ул., д.1;
Пионерская ул., д.6, литера А.
Большой пр. П.С., 18. 3-й этаж. Фрагмент помещения 17-Н.
Фото: 21.03. 2023.



115. «Дом Н.Я. и Ф.Я. Колобова».
Санкт-Петербург, Большой пр. П. С., 16-18; Красного курсанта ул., д.1; Пяперская ул., д.6, литера А.
Большой пр. П. С., 18. 3-й этаж. Фрагмент помещения 17-Н.
Фото: 21.03. 2023.



116. «Дом Н.Я. и Ф.Я. Колобова».
Санкт-Петербург, Большой пр. П. С., 16-18; Красного курсанта ул., д.1; Пятоперская ул., д.6, литера А.
Большой пр. П. С., 18. 3-й этаж. Фрагмент помещения 17-Н.
Фото: 21.03. 2023.



117. «Дом Н.Я. и Ф.Я. Колобовых».
Санкт-Петербург, Большой пр. П.С., 16-18; Красного курсанта ул., д.1;
Пионерская ул., д.6, литера А.
Большой пр. П.С., 18. 3-й этаж. Фрагмент помещения 17-Н.
Фото: 21.03. 2023.



118. «Дом Н.Я. и Ф.Я. Колобовых».
Санкт-Петербург, Большой пр. П. С., 16-18; Красного курсанта ул., д.1; Пионерская ул., д.6, литера А.
Большой пр. П. С., 18. 3-й этаж. Фрагмент помещения 17-Н.
Фото: 21.03. 2023.



119. «Дом Н.Я. и Ф.Я. Колобовых».
Санкт-Петербург, Большой пр. П. С., 16-18; Красного курсанта ул., д.1; Пионерская ул., д.6, литера А.
Большой пр. П. С., 18. 3-й этаж. Фрагмент помещения 17-Н.
Фото: 21.03. 2023.



120. «Дом Н.Я. и Ф.Я. Колобовых».
Санкт-Петербург, Большой пр. П. С., 16-18; Красного курсанта ул., д.1; Пионерская ул., д.6, литера А.
Большой пр. П. С., 18. 3-й этаж. Фрагмент помещения 17-Н.
Фото: 21.03. 2023.



121. «Дом Н.Я. и Ф.Я. Колобовых».
Санкт-Петербург, Большой пр. П. С., 16-18; Красного курсанта ул., д.1; Пионерская ул., д.6, литера А.
Большой пр. П. С., 18. 3-й этаж. Фрагмент помещения 17-Н.
Фото: 21.03. 2023.



122. «Дом Н.Я. и Ф.Я. Колобовых».
Санкт-Петербург, Большой пр. П. С., 16-18; Красного курсанта ул., д.1; Пяперская ул., д.6, литера А.
Большой пр. П. С., 18. 3-й этаж. Фрагмент помещения 17-Н.
Фото: 21.03. 2023.



123. «Дом Н.Я. и Ф.Я. Колобовых».
Санкт-Петербург, Большой пр. П. С., 16-18; Красного курсанта ул., д.1; Пионерская ул., д.6, литера А.
Большой пр. П. С., 18. 3-й этаж. Фрагмент помещения 17-Н.
Фото: 21.03. 2023.



124. «Дом Н.Я. и Ф.Я. Колобовых».
Санкт-Петербург, Большой пр. П. С., 16-18; Красного курсанта ул., д.1; Пионерская ул., д.6, литера А.
Большой пр. П. С., 18. 3-й этаж. Фрагмент помещения 17-Н.
Фото: 21.03. 2023.



125. «Дом Н.Я. и Ф.Я. Колобовых».
Санкт-Петербург, Большой пр. П. С., 16-18; Красного курсанта ул., д.1; Пионерская ул., д.6, литера А.
Большой пр. П. С., 18. 3-й этаж. Фрагмент помещения 17-Н.
Фото: 21.03. 2023.



126. «Дом Н.Я. и Ф.Я. Колобовых».
Санкт-Петербург, Большой пр. П. С., 16-18; Красного курсанта ул., д.1; Пионерская ул., д.6, литера А.
Большой пр. П. С., 18. 3-й этаж. Фрагмент помещения 17-Н. Коридор.
Фото: 21.03. 2023.



127. «Дом Н.Я. и Ф.Я. Колобовых».
Санкт-Петербург, Большой пр. П. С., 16-18; Красного курсанта ул., д.1; Пионерская ул., д.6, литера А.
Большой пр. П. С., 18. 3-й этаж. Фрагмент помещения 17-Н. Коридор.
Фото: 21.03. 2023.

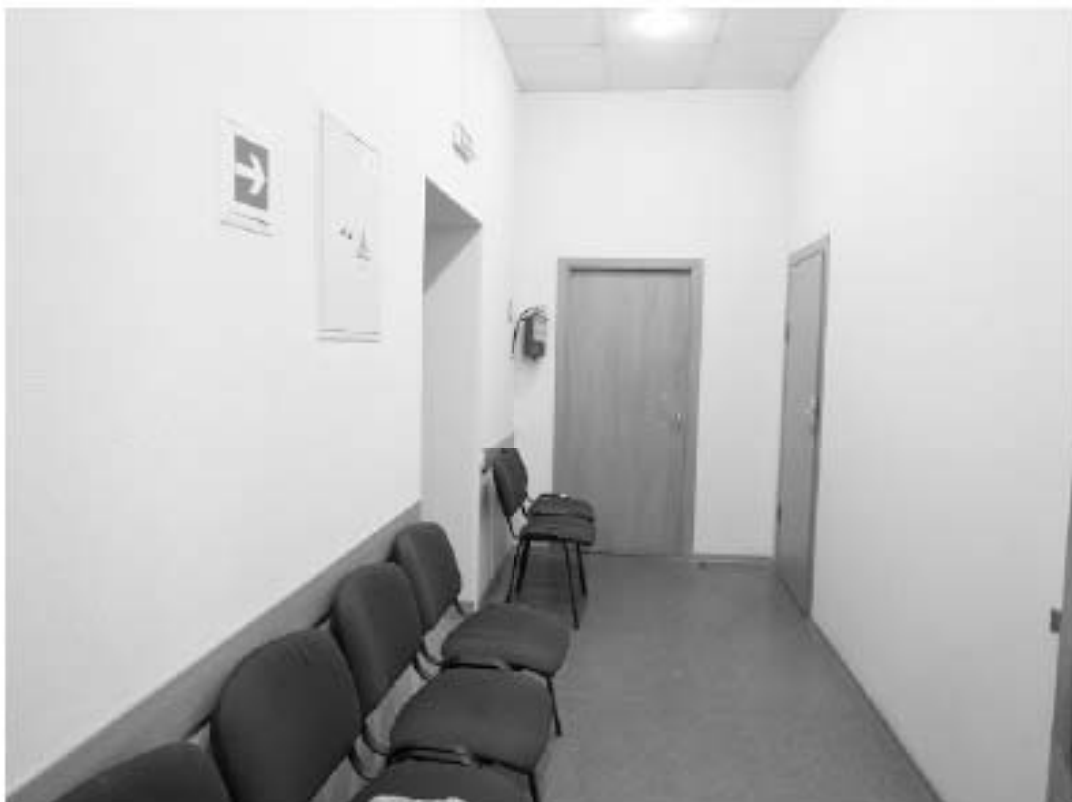

128. «Дом Н.Я. и Ф.Я. Колобовых».
Санкт-Петербург, Большой пр. П. С., 16-18; Красного курсанта ул., д.1; Пионерская ул., д.6, литера А.
Большой пр. П. С., 18. 3-й этаж. Фрагмент помещения 17-Н. Коридор.
Фото: 21.03. 2023.



129. «Дом Н.Я. и Ф.Я. Колобовых».
Санкт-Петербург, Большой пр. П. С., 16-18; Красного курсанта ул., д.1; Пяперская ул., д.6, литера А.
Большой пр. П. С., 18. 3-й этаж. Фрагмент помещения 17-Н.
Фото: 21.03. 2023.



130. «Дом Н.Я. и Ф.Я. Колобовых».
Санкт-Петербург, Большой пр. П. С., 16-18; Красного курсанта ул., д.1; Пятоперская ул., д.6, литера А.
Большой пр. П. С., 18. 3-й этаж. Фрагмент помещения 17-Н.
Фото: 21.03. 2023.



131. «Дом Н.Я. и Ф.Я. Колобовых».
Санкт-Петербург, Большой пр. П. С., 16-18; Красного курсанта ул., д.1; Пионерская ул., д.6, литера А.
Большой пр. П. С., 18. 3-й этаж. Фрагмент помещения 17-Н.
Фото: 21.03. 2023.



132. «Дом Н.Я. и Ф.Я. Колобовых».
Санкт-Петербург, Большой пр. П. С., 16-18; Красного курсанта ул., д.1; Пятоперская ул., д.6, литера А.
Большой пр. П. С., 18. 3-й этаж. Фрагмент помещения 17-Н.
Фото: 21.03. 2023.

План 4 этажа

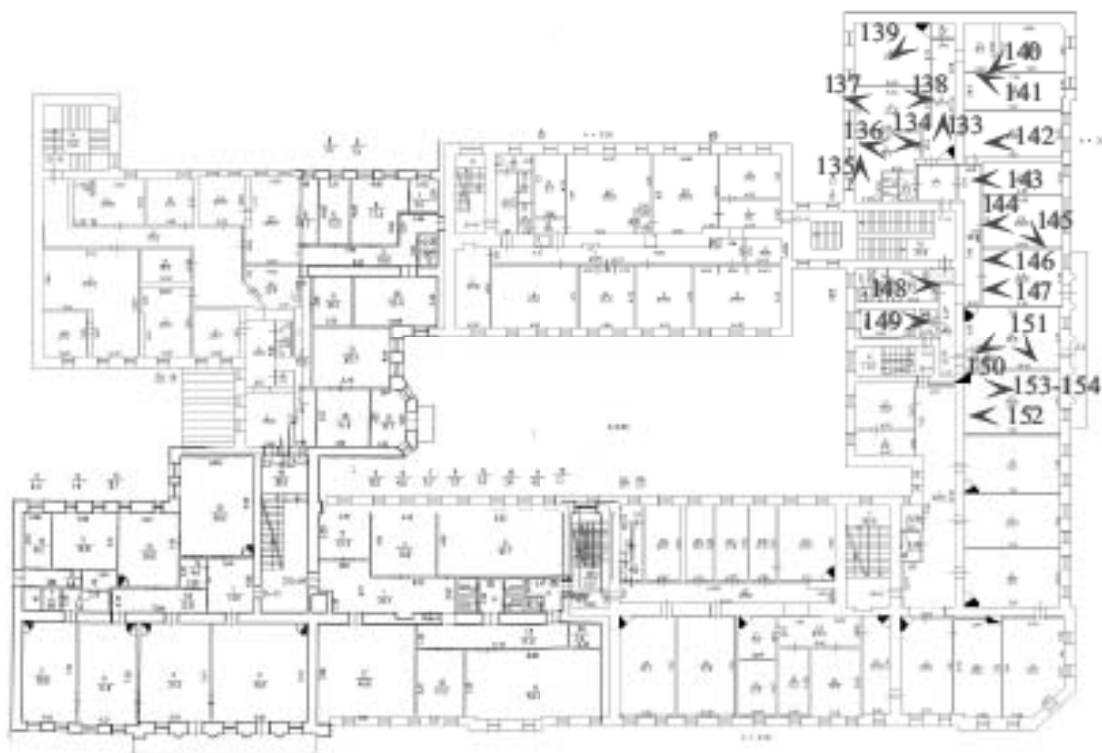

> ● точка фотофиксации



133. «Дом Н.Я. и Ф.Я. Колобова».
Санкт-Петербург, Большой пр. П. С., 16-18; Красного курсанта ул., д.1; Пионерская ул., д.6, литера А.
Большой пр. П. С., 18.
4-й этаж. Фрагмент помещения 7-Н. Коридор. Печь угловая двухъярусная.
Фото: 21.03. 2023.



134. «Дом Н.Я. и Ф.Я. Колобова».
Санкт-Петербург, Большой пр. П. С., 16-18; Красного курсанта ул., д.1; Пионерская ул., д.6, литера А.
Большой пр. П. С., 18.
4-й этаж. Фрагмент помещения 7-Н.
Фото: 21.03. 2023.



135. «Дом Н.Я. и Ф.Я. Колобова».
Санкт-Петербург, Большой пр. П. С., 16-18; Красного курсанта ул., д.1; Пионерская ул., д.6, литера А.
Большой пр. П. С., 18.
4-й этаж. Фрагмент помещения 7-Н.
Фото: 21.03. 2023.



136. «Дом Н.Я. и Ф.Я. Колобова».
Санкт-Петербург, Большой пр. П. С., 16-18; Красного курсанта ул., д.1; Пионерская ул., д.6, литера А.
Большой пр. П. С., 18.
4-й этаж. Фрагмент помещения 7-Н.
Фото: 21.03. 2023.



137. «Дом Н.Я. и Ф.Я. Колобова».
Санкт-Петербург, Большой пр. П. С., 16-18; Красного курсанта ул., д.1; Пионерская ул., д.6, литера А.
Большой пр. П. С., 18.
4-й этаж. Фрагмент помещения 7-Н.
Фото: 21.03. 2023.



138. «Дом Н.Я. и Ф.Я. Колобова».
Санкт-Петербург, Большой пр. П. С., 16-18; Красного курсанта ул., д.1; Пионерская ул., д.6, литера А.
Большой пр. П. С., 18.
4-й этаж. Фрагмент помещения 7-Н.
Фото: 21.03. 2023.



139. «Дом Н.Я. и Ф.Я. Колобовых».
Санкт-Петербург, Большой пр. П.С., 16-18; Красного курсанта ул., д.1;
Пионерская ул., д.6, литера А.
Большой пр. П.С., 18.
4-й этаж. Фрагмент помещения 7-Н. Печь угловая двухъярусная.
Фото: 21.03. 2023.



140. «Дом Н.Я. и Ф.Я. Колобовых».
Санкт-Петербург; Большой пр. П.С., 16-18; Красного курсанта ул., д.1;
Пионерская ул., д.6, литера А.
Большой пр. П.С., 18.
4-й этаж. Фрагмент помещения 7-Н.
Фото: 21.03. 2023.



141. «Дом Н.Я. и Ф.Я. Колобовых».
Санкт-Петербург; Большой пр. П.С., 16-18; Красного курсанта ул., д.1;
Пионерская ул., д.6, литера А.
Большой пр. П.С., 18.
4-й этаж. Фрагмент помещения 7-Н.
Фото: 21.03. 2023.



142. «Дом Н.Я. и Ф.Я. Колобовых».
Санкт-Петербург; Большой пр. П.С., 16-18; Красного курсанта ул., д.1; Пионерская ул., д.6, литера А.
Большой пр. П.С., 18.
4-й этаж. Фрагмент помещения 7-Н.
Фото: 21.03. 2023.

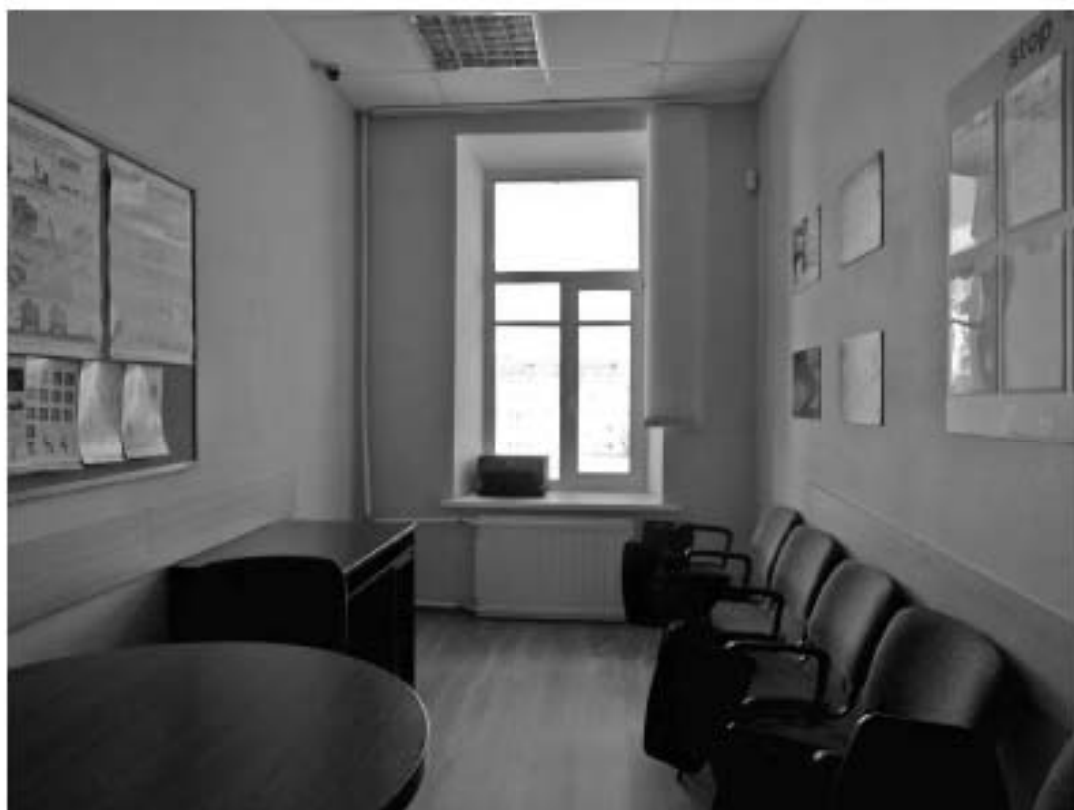

143. «Дом Н.Я. и Ф.Я. Колобоных».
Санкт-Петербург; Большой пр. П.С., 16-18; Красного курсанта ул., д.1; Пионерская ул., д.6, литера А.
Большой пр. П.С., 18.
4-й этаж. Фрагмент помещения 7-Н.
Фото: 21.03. 2023.



144. «Дом Н.Я. и Ф.Я. Колотовых».
Санкт-Петербург; Большой пр. П.С., 16-18; Красного курсанта ул., д.1; Пионерская ул., д.6, литера А.
Большой пр. П.С., 18.
4-й этаж. Фрагмент помещения 7-Н.
Фото: 21.03. 2023.



145. «Дом Н.Я. и Ф.Я. Колобовых».
Санкт-Петербург; Большой пр. П.С., 16-18; Красного курсанта ул., д.1; Пионерская ул., д.6, литера А.
Большой пр. П.С., 18.
4-й этаж. Фрагмент помещения 7-Н.
Фото: 21.03. 2023.



146. «Дом Н.Я. и Ф.Я. Колобовых».
Санкт-Петербург, Большой пр. П.С., 16-18; Красного курсанта ул., д.1;
Пионерская ул., д.6, литера А.
Большой пр. П.С., 18.
4-й этаж. Фрагмент помещения 7-Н.
Фото: 21.03. 2023.



147. «Дом Н.Я. и Ф.Я. Колобовых».
Санкт-Петербург, Большой пр. П.С., 16-18; Красного курсанта ул., д.1;
Пионерская ул., д.6, литера А.
Большой пр. П.С., 18.
4-й этаж. Фрагмент помещения 7-Н.
Фото: 21.03. 2023.



148. «Дом Н.Я. и Ф.Я. Колобовых».
Санкт-Петербург; Большой пр. П.С., 16-18; Красного курсанта ул., д.1;
Пионерская ул., д.6, литера А.
Большой пр. П.С., 18.
4-й этаж. Фрагмент помещения 7-Н.
Фото: 21.03. 2023.



149. «Дом Н.Я. и Ф.Я. Колобовых».
Санкт-Петербург, Большой пр. П.С., 16-18; Красного курсанта ул., д.1;
Пионерская ул., д.6, литера А.
Большой пр. П.С., 18.
4-й этаж. Фрагмент помещения 7-Н.
Фото: 21.03. 2023.



150. «Дом Н.Я. и Ф.Я. Колдобных».
Санкт-Петербург; Большой пр. П.С., 16-18; Красного курсанта ул., д.1; Пионерская ул., д.6, литера А.
Большой пр. П.С., 18.
4-й этаж. Фрагмент помещения 7-Н.
Фото: 21.03. 2023.



151. «Дом Н.Я. и Ф.Я. Колобовых».
Санкт-Петербург, Большой пр. П.С., 16-18; Красного курсанта ул., д.1;
Пионерская ул., д.6, литера А.
Большой пр. П.С., 18.
4-й этаж. Фрагмент помещения 7-Н. Печь угловая двухъярусная.
Фото: 21.03. 2023.



152. «Дом Н.Я. и Ф.Я. Колобова».
Санкт-Петербург, Большой пр. П. С., 16-18; Красного курсанта ул., д.1; Пионерская ул., д.6, литера А.
Большой пр. П. С., 18.
4-й этаж. Фрагмент помещения 7-Н.
Фото: 21.03. 2023.



153. «Дом Н.Я. и Ф.Я. Колобовых».
Санкт-Петербург, Большой пр. П.С., 16-18; Красного курсанта ул., д.1;
Пионерская ул., д.6, литера А.
Большой пр. П.С., 18.
4-й этаж. Фрагмент помещения 7-Н. Печь.
Фото: 21.03. 2023.



154. «Дом Н.Я. и Ф.Я. Колобовых».
Санкт-Петербург, Большой пр. П.С., 16-18; Красного курсанта ул., д.1;
Пионерская ул., д.6, литера А.
Большой пр. П.С., 18.
4-й этаж. Фрагмент помещения 7-Н. Печь.
Фото: 21.03.2023.

План 4 этажа

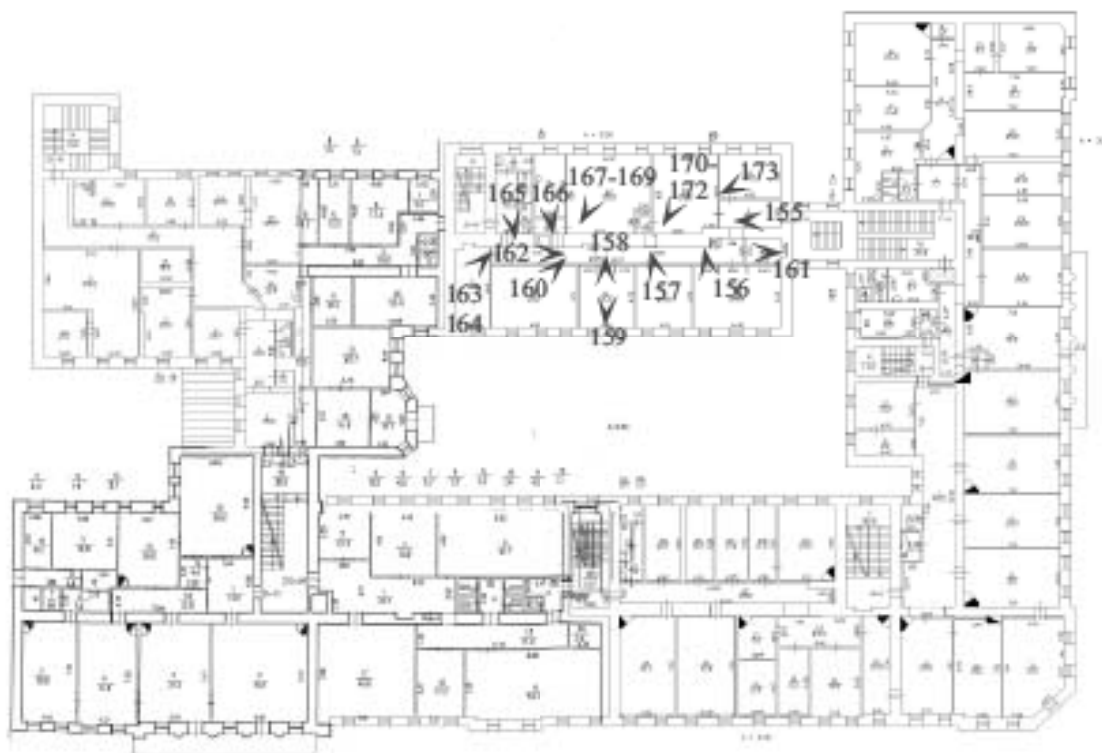

➤ ● точка фотофиксации



155. «Дом Н.Я. и Ф.Я. Колобовых».
Санкт-Петербург, Большой пр. П.С., 16-18; Красного курсанта ул., д.1;
Пионерская ул., д.6, литера А.
Большой пр. П.С., 18.
4-й этаж. Фрагмент помещения 15-Н. Коридор.
Фото: 21.03. 2023.

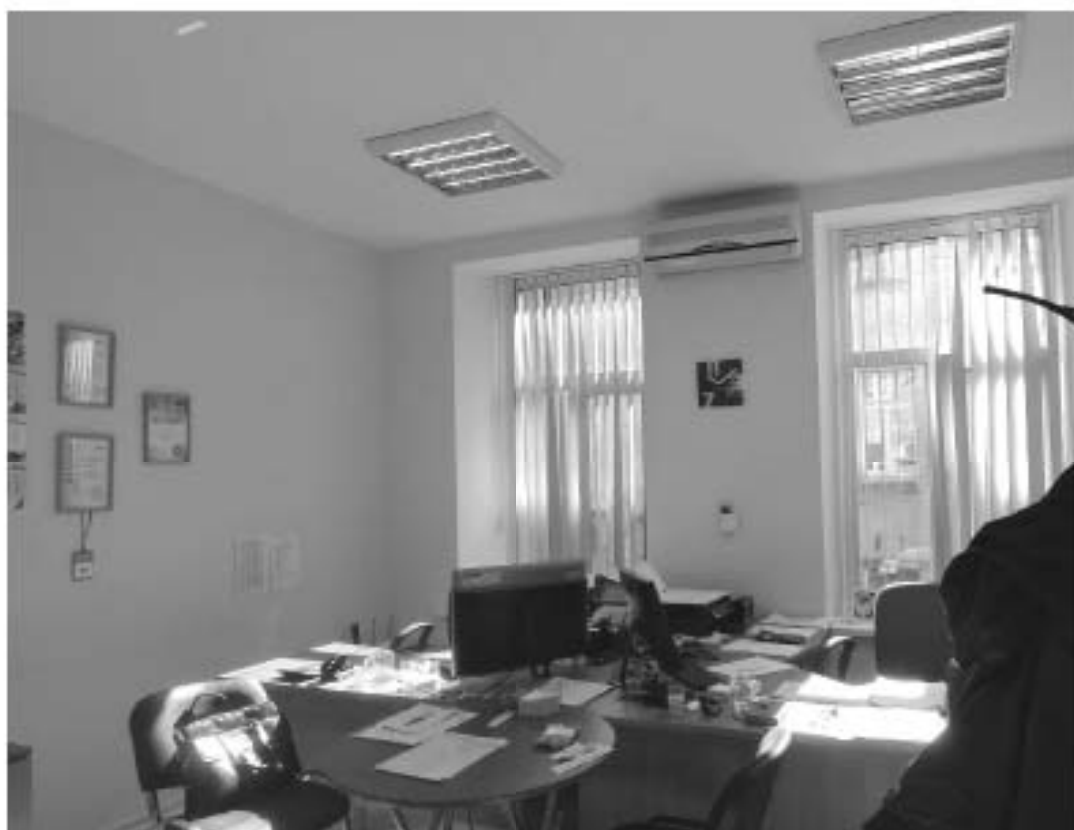

156. «Дом Н.Я. и Ф.Я. Колдобных».
Санкт-Петербург; Большой пр. П.С., 16-18; Красного курсанта ул., д.1; Пионерская ул., д.6, литера А.
Большой пр. П.С., 18.
4-й этаж. Фрагмент помещения 15-Н.
Фото: 21.03. 2023.

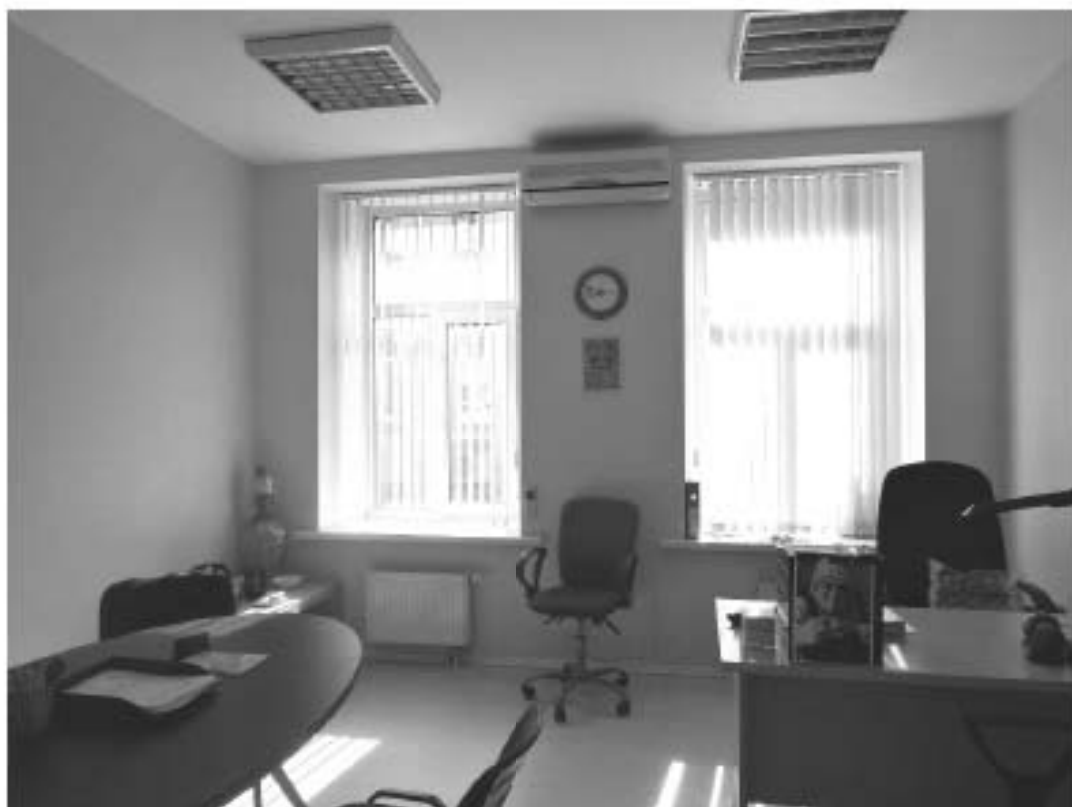

157. «Дом Н.Я. и Ф.Я. Колотовых».
Санкт-Петербург; Большой пр. П.С., 16-18; Красного курсанта ул., д.1; Пионерская ул., д.6, литера А.
Большой пр. П.С., 18.
4-й этаж. Фрагмент помещения 15-Н.
Фото: 21.03. 2023.



158. «Дом Н.Я. и Ф.Я. Колотовых».
Санкт-Петербург; Большой пр. П.С., 16-18; Красного курсанта ул., д.1; Пионерская ул., д.6, литера А.
Большой пр. П.С., 18.
4-й этаж. Фрагмент помещения 15-Н.
Фото: 21.03. 2023.



159. «Дом Н.Я. и Ф.Я. Колотовых».
Санкт-Петербург; Большой пр. П.С., 16-18; Красного курсанта ул., д.1; Пионерская ул., д.6, литера А.
Большой пр. П.С., 18.
4-й этаж. Фрагмент помещения 15-Н.
Фото: 21.03. 2023.



160. «Дом Н.Я. и Ф.Я. Колотовых».
Санкт-Петербург; Большой пр. П.С., 16-18; Красного курсанта ул., д.1; Пионерская ул., д.6, литера А.
Большой пр. П.С., 18.
4-й этаж. Фрагмент помещения 15-Н.
Фото: 21.03. 2023.



161. «Дом Н.Я. и Ф.Я. Колобовых».
Санкт-Петербург, Большой пр. П.С., 16-18; Красного курсанта ул., д.1;
Пионерская ул., д.6, литера А.
Большой пр. П.С., 18.
4-й этаж. Фрагмент помещения 15-Н. Коридор.
Фото: 21.03.2023.



162. «Дом Н.Я. и Ф.Я. Колотовых».
Санкт-Петербург; Большой пр. П.С., 16-18; Красного курсанта ул., д.1; Пионерская ул., д.6, литера А.
Большой пр. П.С., 18.
4-й этаж. Фрагмент помещения 15-Н.
Фото: 21.03. 2023.



163. «Дом Н.Я. и Ф.Я. Колобовых».
Санкт-Петербург, Большой пр. П.С., 16-18; Красного курсанта ул., д.1;
Пионерская ул., д.6, литера А.
Большой пр. П.С., 18.
4-й этаж. Фрагмент помещения 15-Н.
Фото: 21.03. 2023.



164. «Дом Н.Я. и Ф.Я. Колобовых».
Санкт-Петербург, Большой пр. П.С., 16-18; Красного курсанта ул., д.1;
Пионерская ул., д.6, литера А.
Большой пр. П.С., 18.
4-й этаж. Фрагмент помещения 15-Н.
Фото: 21.03. 2023.



165. «Дом Н.Я. и Ф.Я. Колобовых».
Санкт-Петербург, Большой пр. П.С., 16-18; Красного курсанта ул., д.1;
Пионерская ул., д.6, литера А.
Большой пр. П.С., 18.
4-й этаж. Фрагмент помещения 15-Н. Санузел.
Фото: 21.03. 2023.



166. «Дом Н.Я. и Ф.Я. Колобовых».
Санкт-Петербург, Большой пр. П.С., 16-18; Красного курсанта ул., д.1;
Пионерская ул., д.6, литера А.
Большой пр. П.С., 18.
4-й этаж. Фрагмент помещения 15-Н.
Фото: 21.03. 2023.



167. «Дом Н.Я. и Ф.Я. Колобовых».
Санкт-Петербург; Большой пр. П.С., 16-18; Красного курсанта ул., д.1; Пионерская ул., д.6, литера А.
Большой пр. П.С., 18.
4-й этаж. Фрагмент помещения 15-Н.
Фото: 21.03. 2023.



168. «Дом Н.Я. и Ф.Я. Колотовых».
Санкт-Петербург; Большой пр. П.С., 16-18; Красного курсанта ул., д.1; Пионерская ул., д.6, литера А.
Большой пр. П.С., 18.
4-й этаж. Фрагмент помещения 15-Н.
Фото: 21.03. 2023.



169. «Дом Н.Я. и Ф.Я. Колобова».
Санкт-Петербург; Большой пр. П.С., 16-18; Красного курсанта ул., д.1; Пионерская ул., д.6, литера А.
Большой пр. П.С., 18.
4-й этаж. Фрагмент помещения 15-Н.
Фото: 21.03. 2023.



170. «Дом Н.Я. и Ф.Я. Колобовых».
Санкт-Петербург, Большой пр. П.С., 16-18; Красного курсанта ул., д.1;
Пионерская ул., д.6, литера А.
Большой пр. П.С., 18.
4-й этаж. Фрагмент помещения 15-Н.
Фото: 21.03. 2023.



171. «Дом Н.Я. и Ф.Я. Колотовых».
Санкт-Петербург; Большой пр. П.С., 16-18; Красного курсанта ул., д.1; Пионерская ул., д.6, литера А.
Большой пр. П.С., 18.
4-й этаж. Фрагмент помещения 15-Н.
Фото: 21.03. 2023.



172. «Дом Н.Я. и Ф.Я. Колотовых».
Санкт-Петербург; Большой пр. П.С., 16-18; Красного курсанта ул., д.1; Пионерская ул., д.6, литера А.
Большой пр. П.С., 18.
4-й этаж. Фрагмент помещения 15-Н.
Фото: 21.03. 2023.



173. «Дом Н.Я. и Ф.Я. Колотовых».
Санкт-Петербург; Большой пр. П.С., 16-18; Красного курсанта ул., д.1; Пионерская ул., д.6, литера А.
Большой пр. П.С., 18.
4-й этаж. Фрагмент помещения 15-Н.
Фото: 21.03. 2023.

План 4 этажа

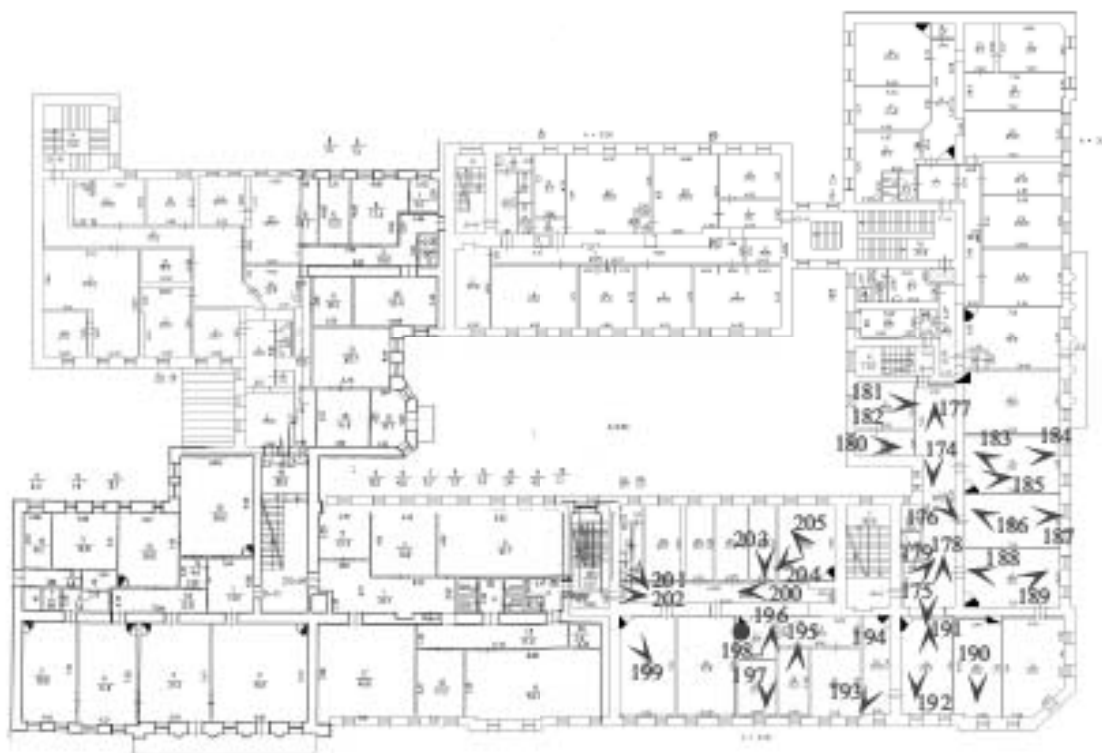

➤ ● точка фотофиксации



174. «Дом Н.Я. и Ф.Я. Колобовых».
Санкт-Петербург, Большой пр. П.С., 16-18; Красного курсанта ул., д.1;
Пионерская ул., д.6, литера А.
Большой пр. П.С., 18.
4-й этаж. Фрагмент помещения 18-Н. Коридор.
Фото: 21.03.2023.



175. «Дом Н.Я. и Ф.Я. Колобовых».
Санкт-Петербург; Большой пр. П.С., 16-18; Красного курсанта ул., д.1; Пионерская ул., д.6, литера А.
Большой пр. П.С., 18.
4-й этаж. Фрагмент помещения 18-Н. Коридор.
Фото: 21.03. 2023.



176. «Дом Н.Я. и Ф.Я. Колобовых».
Санкт-Петербург, Большой пр. П.С., 16-18; Красного курсанта ул., д.1;
Пионерская ул., д.6, литера А.
Большой пр. П.С., 18.
4-й этаж. Фрагмент помещения 18-Н. Коридор.
Фото: 21.03. 2023.



177. «Дом Н.Я. и Ф.Я. Колобовых».
Санкт-Петербург, Большой пр. П.С., 16-18; Красного курсанта ул., д.1;
Пионерская ул., д.6, литера А.
Большой пр. П.С., 18.
4-й этаж. Фрагмент помещения 18-Н. Коридор.
Фото: 21.03. 2023.



178. «Дом Н.Я. и Ф.Я. Колотовых».
Санкт-Петербург; Большой пр. П.С., 16-18; Красного курсанта ул., д.1; Пионерская ул., д.6, литера А.
Большой пр. П.С., 18.
4-й этаж. Фрагмент помещения 18-Н. Коридор.
Фото: 21.03. 2023.



179. «Дом Н.Я. и Ф.Я. Колобовых».
Санкт-Петербург, Большой пр. П.С., 16-18; Красного курсанта ул., д.1;
Пионерская ул., д.6, литера А.
Большой пр. П.С., 18.
4-й этаж. Фрагмент помещения 18-Н. Коридор.
Фото: 21.03. 2023.



180. «Дом Н.Я. и Ф.Я. Колобовых».
Санкт-Петербург, Большой пр. П.С., 16-18; Красного курсанта ул., д.1;
Пионерская ул., д.6, литера А.
Большой пр. П.С., 18.
4-й этаж. Фрагмент помещения 18-Н.
Фото: 21.03. 2023.



181. «Дом Н.Я. и Ф.Я. Колобовых».
Санкт-Петербург, Большой пр. П.С., 16-18; Красного курсанта ул., д.1;
Пионерская ул., д.6, литера А.
Большой пр. П.С., 18.
4-й этаж. Фрагмент помещения 18-Н.
Фото: 21.03.2023.



182. «Дом Н.Я. и Ф.Я. Колобовых».
Санкт-Петербург, Большой пр. П.С., 16-18; Красного курсанта ул., д.1;
Пионерская ул., д.6, литера А.
Большой пр. П.С., 18.
4-й этаж. Фрагмент помещения 18-Н.
Фото: 21.03. 2023.



183. «Дом Н.Я. и Ф.Я. Колобовых».
Санкт-Петербург; Большой пр. П.С., 16-18; Красного курсанта ул., д.1; Пионерская ул., д.6, литера А.
Большой пр. П.С., 18.
4-й этаж. Фрагмент помещения 18-Н.
Фото: 21.03. 2023.



184. «Дом Н.Я. и Ф.Я. Колобовых».
Санкт-Петербург; Большой пр. П.С., 16-18; Красного курсанта ул., д.1; Пионерская ул., д.6, литера А.
Большой пр. П.С., 18.
4-й этаж. Фрагмент помещения 18-Н.
Фото: 21.03. 2023.



185. «Дом Н.Я. и Ф.Я. Колобовых».
Санкт-Петербург, Большой пр. П.С., 16-18; Красного курсанта ул., д.1;
Пионерская ул., д.6, литера А.
Большой пр. П.С., 18.
4-й этаж. Фрагмент помещения 18-Н. Печь угловая.
Фото: 21.03. 2023.



186. «Дом Н.Я. и Ф.Я. Колотовых».
Санкт-Петербург; Большой пр. П.С., 16-18; Красного курсанта ул., д.1; Пионерская ул., д.6, литера А.
Большой пр. П.С., 18.
4-й этаж. Фрагмент помещения 18-Н.
Фото: 21.03. 2023.



187. «Дом Н.Я. и Ф.Я. Колотовых».
Санкт-Петербург; Большой пр. П.С., 16-18; Красного курсанта ул., д.1; Пионерская ул., д.6, литера А.
Большой пр. П.С., 18.
4-й этаж. Фрагмент помещения 18-Н.
Фото: 21.03. 2023.



188. «Дом Н.Я. и Ф.Я. Колотовых».
Санкт-Петербург; Большой пр. П.С., 16-18; Красного курсанта ул., д.1; Пионерская ул., д.6, литера А.
Большой пр. П.С., 18.
4-й этаж. Фрагмент помещения 18-Н.
Фото: 21.03. 2023.



189. «Дом Н.Я. и Ф.Я. Колотовых».
Санкт-Петербург; Большой пр. П.С., 16-18; Красного курсанта ул., д.1; Пионерская ул., д.6, литера А.
Большой пр. П.С., 18.
4-й этаж. Фрагмент помещения 18-Н. Печь угловая.
Фото: 21.03. 2023.



190. «Дом Н.Я. и Ф.Я. Колобовых».
Санкт-Петербург, Большой пр. П.С., 16-18; Красного курсанта ул., д.1;
Пионерская ул., д.6, литера А.
Большой пр. П.С., 18.
4-й этаж. Фрагмент помещения 18-Н. Печь.
Фото: 21.03. 2023.

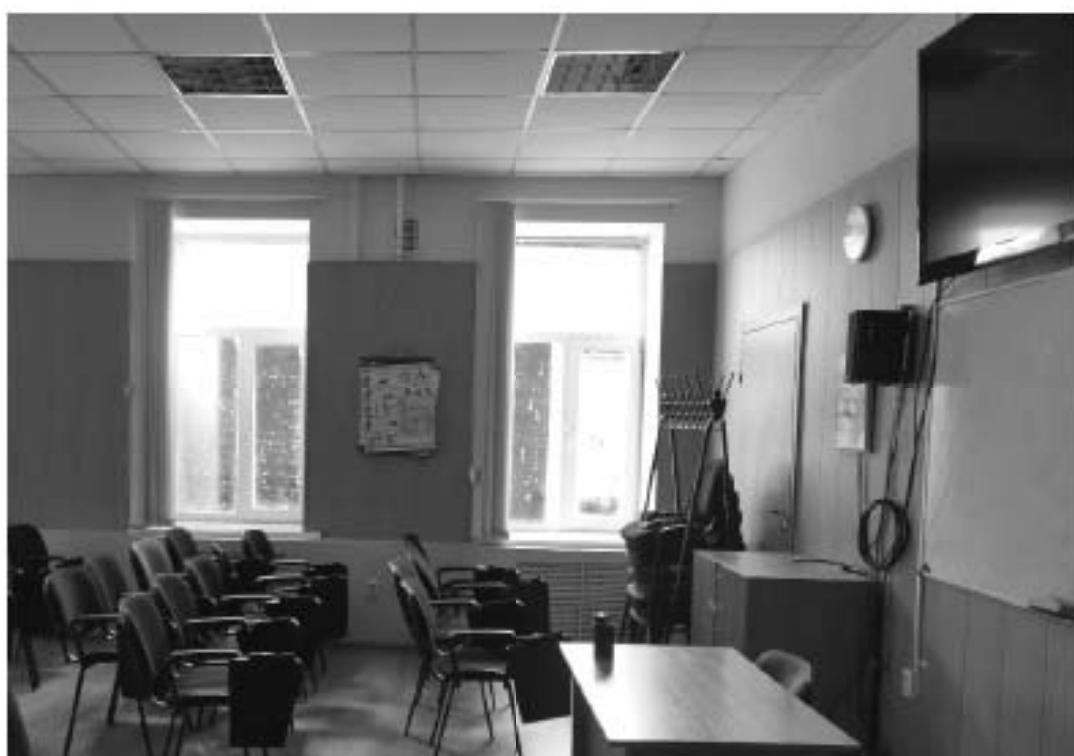

191. «Дом Н.Я. и Ф.Я. Колотовых».
Санкт-Петербург; Большой пр. П.С., 16-18; Красного курсанта ул., д.1; Пионерская ул., д.6, литера А.
Большой пр. П.С., 18.
4-й этаж. Фрагмент помещения 18-Н.
Фото: 21.03. 2023.



192. «Дом Н.Я. и Ф.Я. Колобовых».
Санкт-Петербург, Большой пр. П.С., 16-18; Красного курсанта ул., д.1;
Пионерская ул., д.6, литера А.
Большой пр. П.С., 18.
4-й этаж. Фрагмент помещения 18-Н. Печь угловая.
Фото: 21.03. 2023.



193. «Дом Н.Я. и Ф.Я. Колобовых».
Санкт-Петербург; Большой пр. П.С., 16-18; Красного курсанта ул., д.1; Пионерская ул., д.6, литера А.
Большой пр. П.С., 18.
4-й этаж. Фрагмент помещения 18-Н. Печь угловая двух-русная.
Фото: 21.03. 2023.



194. «Дом Н.Я. и Ф.Я. Колобовых».
Санкт-Петербург, Большой пр. П.С., 16-18; Красного курсанта ул., д.1;
Пионерская ул., д.6, литера А.
Большой пр. П.С., 18.
4-й этаж. Фрагмент помещения 18-Н. Печь угловая двухъярусная.
Фото: 21.03. 2023.



195. «Дом Н.Я. и Ф.Я. Колотовых».
Санкт-Петербург; Большой пр. П.С., 16-18; Красного курсанта ул., д.1; Пионерская ул., д.6, литера А.
Большой пр. П.С., 18.
4-й этаж. Фрагмент помещения 18-Н.
Фото: 21.03. 2023.



196. «Дом Н.Я. и Ф.Я. Колотовых».
Санкт-Петербург; Большой пр. П.С., 16-18; Красного курсанта ул., д.1; Пионерская ул., д.6, литера А.
Большой пр. П.С., 18.
4-й этаж. Фрагмент помещения 18-Н.
Фото: 21.03. 2023.



197. «Дом Н.Я. и Ф.Я. Колобовых».
Санкт-Петербург; Большой пр. П.С., 16-18; Красного курсанта ул., д.1; Пионерская ул., д.6, литера А.
Большой пр. П.С., 18.
4-й этаж. Фрагмент помещения 18-Н. Печь угловая двухъярусная.
Фото: 21.03. 2023.



198. «Дом Н.Я. и Ф.Я. Колобовых».
 Санкт-Петербург, Большой пр. П.С., 16-18; Красного курсанта ул., д.1;
 Пионерская ул., д.6, литера А.
 Большой пр. П.С., 18.
 4-й этаж. Фрагмент помещения 18-Н. Печь угловая двухъярусная.
 Фрагмент.
 Фото: 21.03. 2023.



199. «Дом Н.Я. и Ф.Я. Колобовых».
Санкт-Петербург, Большой пр. П.С., 16-18; Красного курсанта ул., д.1;
Пионерская ул., д.6, литера А.
Большой пр. П.С., 18.
4-й этаж. Фрагмент помещения 18-Н. Печь угловая двухъярусная.
Фото: 21.03. 2023.



200. «Дом Н.Я. и Ф.Я. Колотовых».
Санкт-Петербург; Большой пр. П.С., 16-18; Красного курсанта ул., д.1; Пионерская ул., д.6, литера А.
Большой пр. П.С., 18.
4-й этаж. Фрагмент помещения 18-Н. Коридор.
Фото: 21.03. 2023.



201. «Дом Н.Я. и Ф.Я. Колобовых».
Санкт-Петербург, Большой пр. П.С., 16-18; Красного курсанта ул., д.1;
Пионерская ул., д.6, литера А.
Большой пр. П.С., 18.
4-й этаж. Фрагмент помещения 18-Н. Санузел.
Фото: 21.03. 2023.



202. «Дом Н.Я. и Ф.Я. Колобовых».
Санкт-Петербург, Большой пр. П.С., 16-18; Красного курсанта ул., д.1;
Пионерская ул., д.6, литера А.
Большой пр. П.С., 18.
4-й этаж. Фрагмент помещения 18-Н.
Фото: 21.03. 2023.



203. «Дом Н.Я. и Ф.Я. Колобовых».
Санкт-Петербург, Большой пр. П.С., 16-18; Красного курсанта ул., д.1;
Пионерская ул., д.6, литера А.
Большой пр. П.С., 18.
4-й этаж. Фрагмент помещения 18-Н.
Фото: 21.03. 2023.



204. «Дом Н.Я. и Ф.Я. Колотовых».
Санкт-Петербург; Большой пр. П.С., 16-18; Красного курсанта ул., д.1; Пионерская ул., д.6, литера А.
Большой пр. П.С., 18.
4-й этаж. Фрагмент помещения 18-Н.
Фото: 21.03. 2023.



205. «Дом Н.Я. и Ф.Я. Колобовых».
Санкт-Петербург, Большой пр. П.С., 16-18; Красного курсанта ул., д.1;
Пионерская ул., д.6, литера А.
Большой пр. П.С., 18.
4-й этаж. Фрагмент помещения 18-Н. Печь угловая двухъярусная.
Фото: 21.03. 2023.

СХЕМА
Точки фотофиксации

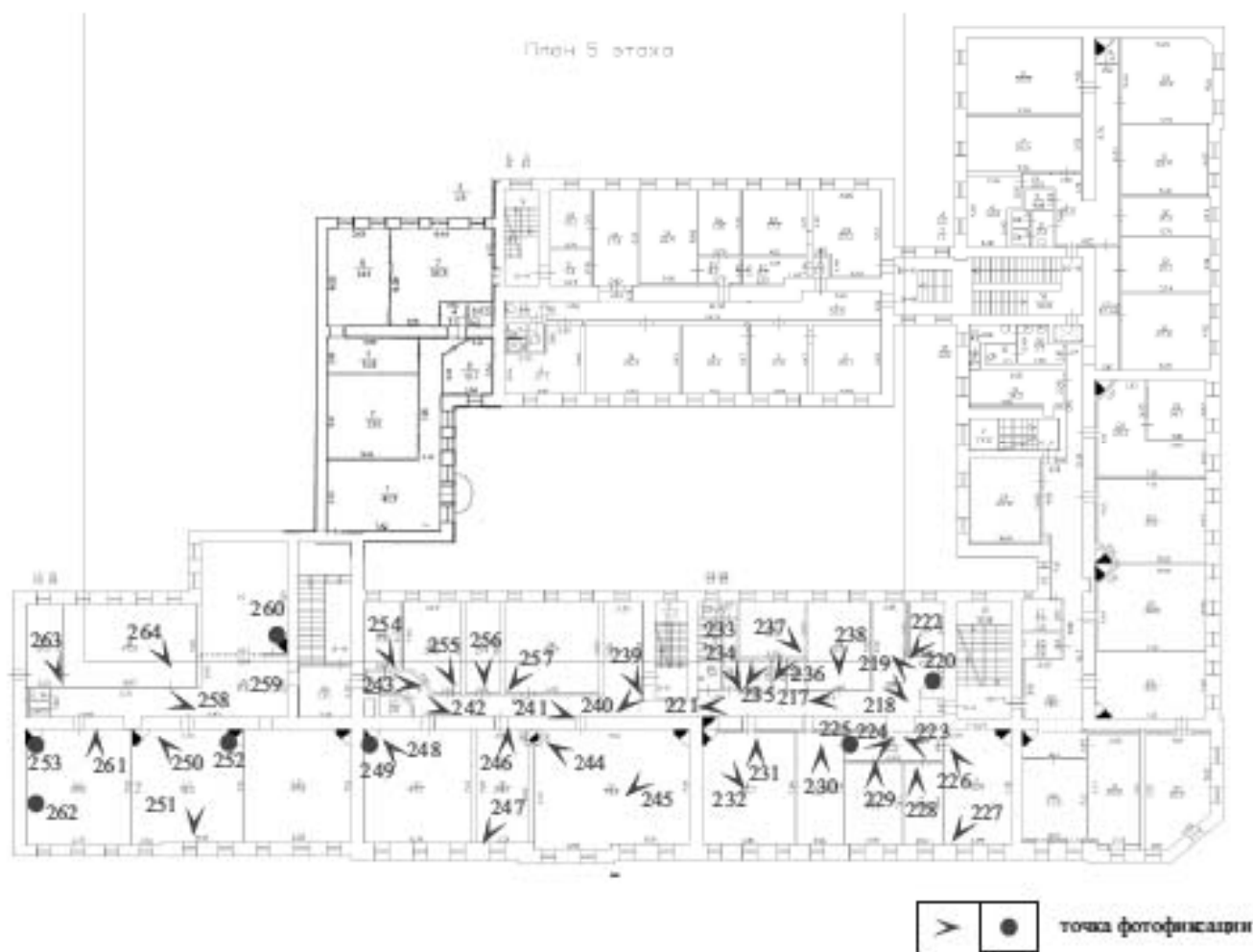



217. «Дом Н.Я. и Ф.Я. Колобовых».
Санкт-Петербург, Большой пр. П.С., 16-18; Красного курсанта ул., д.1;
Пионерская ул., д.6, литера А.
Большой пр. П.С., 18.
5-й этаж. Фрагмент помещения 8-Н. Вход.
Фото: 21.03. 2023.



218. «Дом Н.Я. и Ф.Я. Колобовых».
Санкт-Петербург, Большой пр. П.С., 16-18; Красного курсанта ул., д.1;
Пионерская ул., д.6, литера А.
Большой пр. П.С., 18.
5-й этаж. Фрагмент помещения 8-Н.
Фото: 21.03. 2023.



219. «Дом Н.Я. и Ф.Я. Колобовых».
Санкт-Петербург, Большой пр. П.С., 16-18; Красного курсанта ул., д.1;
Пионерская ул., д.6, литера А.
Большой пр. П.С., 18.
5-й этаж. Фрагмент помещения 8-Н.
Фото: 21.03. 2023.



220. «Дом Н.Я. и Ф.Я. Колобовых».
Санкт-Петербург, Большой пр. П.С., 16-18; Красного курсанта ул., д.1;
Пионерская ул., д.6, литера А.
Большой пр. П.С., 18.
5-й этаж. Фрагмент помещения 8-Н. Печь угловая.
Фото: 21.03. 2023.



221. «Дом Н.Я. и Ф.Я. Колобовых».
Санкт-Петербург, Большой пр. П.С., 16-18; Красного курсанта ул., д.1;
Пионерская ул., д.6, литера А.
Большой пр. П.С., 18.
5-й этаж. Фрагмент помещения 8-Н. Коридор.
Фото: 21.03. 2023.



222. «Дом Н.Я. и Ф.Я. Колобовых».
Санкт-Петербург, Большой пр. П.С., 16-18; Красного курсанта ул., д.1;
Пионерская ул., д.6, литера А.
Большой пр. П.С., 18.
5-й этаж. Фрагмент помещения 8-Н.
Фото: 21.03. 2023.



223. «Дом Н.Я. и Ф.Я. Колобовых».
Санкт-Петербург, Большой пр. П.С., 16-18; Красного курсанта ул., д.1;
Пионерская ул., д.6, литера А.
Большой пр. П.С., 18.
5-й этаж. Фрагмент помещения 8-Н.
Фото: 21.03. 2023.



224. «Дом Н.Я. и Ф.Я. Колобовых».
Санкт-Петербург, Большой пр. П.С., 16-18; Красного курсанта ул., д.1;
Пионерская ул., д.6, литера А.
Большой пр. П.С., 18.
5-й этаж. Фрагмент помещения 8-Н. Печь угловая двухъярусная.
Фото: 21.03. 2023.



225. «Дом Н.Я. и Ф.Я. Колобовых».
Санкт-Петербург, Большой пр. П.С., 16-18; Красного курсанта ул., д.1;
Пионерская ул., д.6, литера А.
Большой пр. П.С., 18.
5-й этаж. Фрагмент помещения 8-Н. Печь угловая двухъярусная.
Фото: 21.03. 2023.



226. «Дом Н.Я. и Ф.Я. Колобовых».
Санкт-Петербург, Большой пр. П.С., 16-18; Красного курсанта ул., д.1;
Пионерская ул., д.6, литера А.
Большой пр. П.С., 18.
5-й этаж. Фрагмент помещения 8-Н.
Фото: 21.03. 2023.



227. «Дом Н.Я. и Ф.Я. Колобовых».
Санкт-Петербург, Большой пр. П.С., 16-18; Красного курсанта ул., д.1;
Пионерская ул., д.6, литера А.
Большой пр. П.С., 18.
5-й этаж. Фрагмент помещения 8-Н. Печь угловая.
Фото: 21.03. 2023.



228. «Дом Н.Я. и Ф.Я. Колобовых».
Санкт-Петербург, Большой пр. П.С., 16-18; Красного курсанта ул., д.1;
Пионерская ул., д.6, литера А.
Большой пр. П.С., 18.
5-й этаж. Фрагмент помещения 8-Н.
Фото: 21.03. 2023.



229. «Дом Н.Я. и Ф.Я. Колобовых».
Санкт-Петербург, Большой пр. П.С., 16-18; Красного курсанта ул., д.1;
Пионерская ул., д.6, литера А.
Большой пр. П.С., 18.
5-й этаж. Фрагмент помещения 8-Н.
Фото: 21.03. 2023.



230. «Дом Н.Я. и Ф.Я. Колобовых».
Санкт-Петербург, Большой пр. П.С., 16-18; Красного курсанта ул., д.1;
Пионерская ул., д.6, литера А.
Большой пр. П.С., 18.
5-й этаж. Фрагмент помещения 8-Н.
Фото: 21.03. 2023.



231. «Дом Н.Я. и Ф.Я. Колобовых».
Санкт-Петербург, Большой пр. П.С., 16-18; Красного курсанта ул., д.1; Пионерская ул., д.6, литера А.
Большой пр. П.С., 18.
5-й этаж. Фрагмент помещения 8-Н.
Фото: 21.03. 2023.



232. «Дом Н.Я. и Ф.Я. Колобовых».
 Санкт-Петербург, Большой пр. П.С., 16-18; Красного курсанта ул., д.1;
 Пионерская ул., д.6, литера А.
 Большой пр. П.С., 18.
 5-й этаж. Фрагмент помещения 8-Н. Печь угловая двухъярусная.
 Фото: 21.03. 2023.



233. «Дом Н.Я. и Ф.Я. Колобовых».
Санкт-Петербург, Большой пр. П.С., 16-18; Красного курсанта ул., д.1;
Пионерская ул., д.6, литера А.
Большой пр. П.С., 18.
5-й этаж. Фрагмент помещения 8-Н. Санузел.
Фото: 21.03. 2023.



234. «Дом Н.Я. и Ф.Я. Колобовых».
Санкт-Петербург, Большой пр. П.С., 16-18; Красного курсанта ул., д.1;
Пионерская ул., д.6, литера А.
Большой пр. П.С., 18.
5-й этаж. Фрагмент помещения 8-Н.
Фото: 21.03. 2023.



235. «Дом Н.Я. и Ф.Я. Колобова».
Санкт-Петербург, Большой пр. П.С., 16-18; Красного курсанта ул., д.1; Пионерская ул., д.6, литера А.
Большой пр. П.С., 18.
5-й этаж. Фрагмент помещения 8-Н.
Фото: 21.03.2023.



236. «Дом Н.Я. и Ф.Я. Колобовых».
Санкт-Петербург, Большой пр. П.С., 16-18; Красного курсанта ул., д.1;
Пионерская ул., д.6, литера А.
Большой пр. П.С., 18.
5-й этаж. Фрагмент помещения 8-Н.
Фото: 21.03. 2023.



237. «Дом Н.Я. и Ф.Я. Колобовых».
Санкт-Петербург, Большой пр. П.С., 16-18; Красного курсанта ул., д.1;
Пионерская ул., д.6, литера А.
Большой пр. П.С., 18.
5-й этаж. Фрагмент помещения 8-Н.
Фото: 21.03. 2023.



238. «Дом Н.Я. и Ф.Я. Колобовых».
Санкт-Петербург, Большой пр. П.С., 16-18; Красного курсанта ул., д.1;
Пионерская ул., д.6, литера А.
Большой пр. П.С., 18.
5-й этаж. Фрагмент помещения 8-Н. Коридор. Входная дверь.
Фото: 21.03. 2023.



239. «Дом Н.Я. и Ф.Я. Колобовых».
Санкт-Петербург, Большой пр. П.С., 16-18; Красного курсанта ул., д.1;
Пионерская ул., д.6, литера А.
Большой пр. П.С., 18.
5-й этаж. Фрагмент помещения 8-Н. Коридор.
Фото: 21.03. 2023.



240. «Дом Н.Я. и Ф.Я. Колобовых».
Санкт-Петербург, Большой пр. П.С., 16-18; Красного курсанта ул., д.1;
Пионерская ул., д.6, литера А.
Большой пр. П.С., 18.
5-й этаж. Фрагмент помещения 8-Н. Коридор.
Фото: 21.03. 2023.

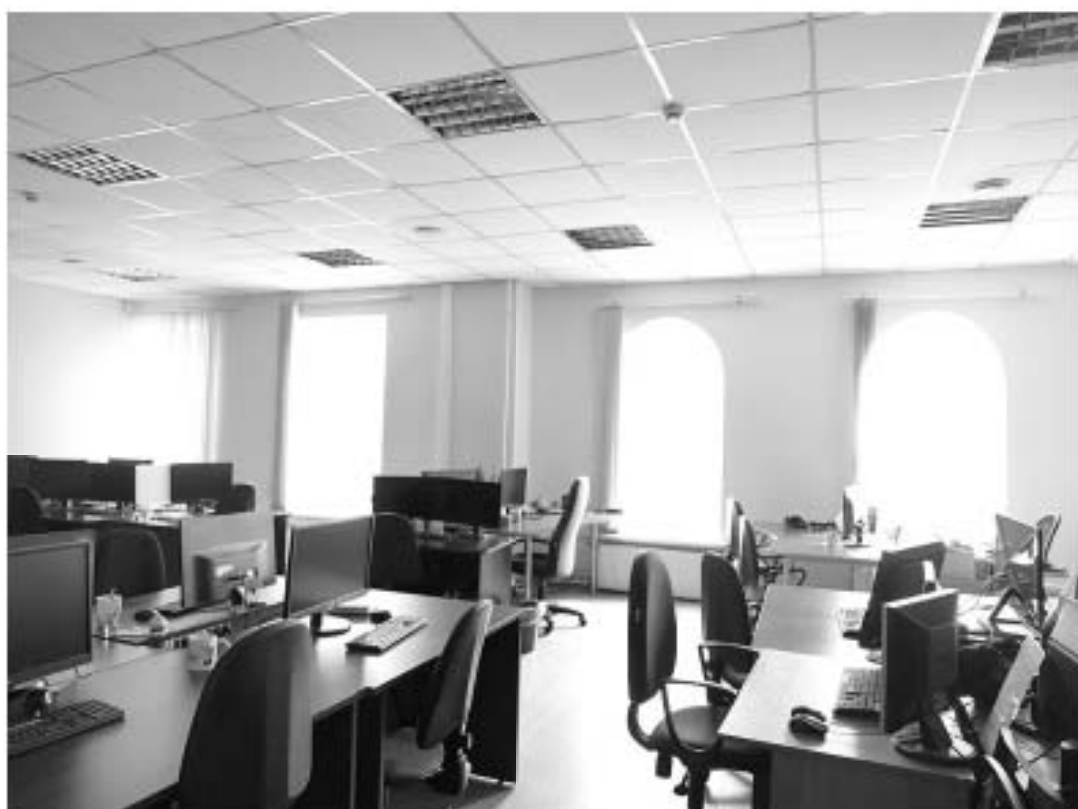

241. «Дом Н.Я. и Ф.Я. Колобова».
Санкт-Петербург, Большой пр. П.С., 16-18; Красного курсанта ул., д.1; Пионерская ул., д.6, литера А.
Большой пр. П.С., 18.
5-й этаж. Фрагмент помещения 8-Н.
Фото: 21.03.2023.



242. «Дом Н.Я. и Ф.Я. Колобовых».
Санкт-Петербург, Большой пр. П.С., 16-18; Красного курсанта ул., д.1;
Пионерская ул., д.6, литера А.
Большой пр. П.С., 18.
5-й этаж. Фрагмент помещения 8-Н. Печь угловая двухъярусная.
Фото: 21.03. 2023.

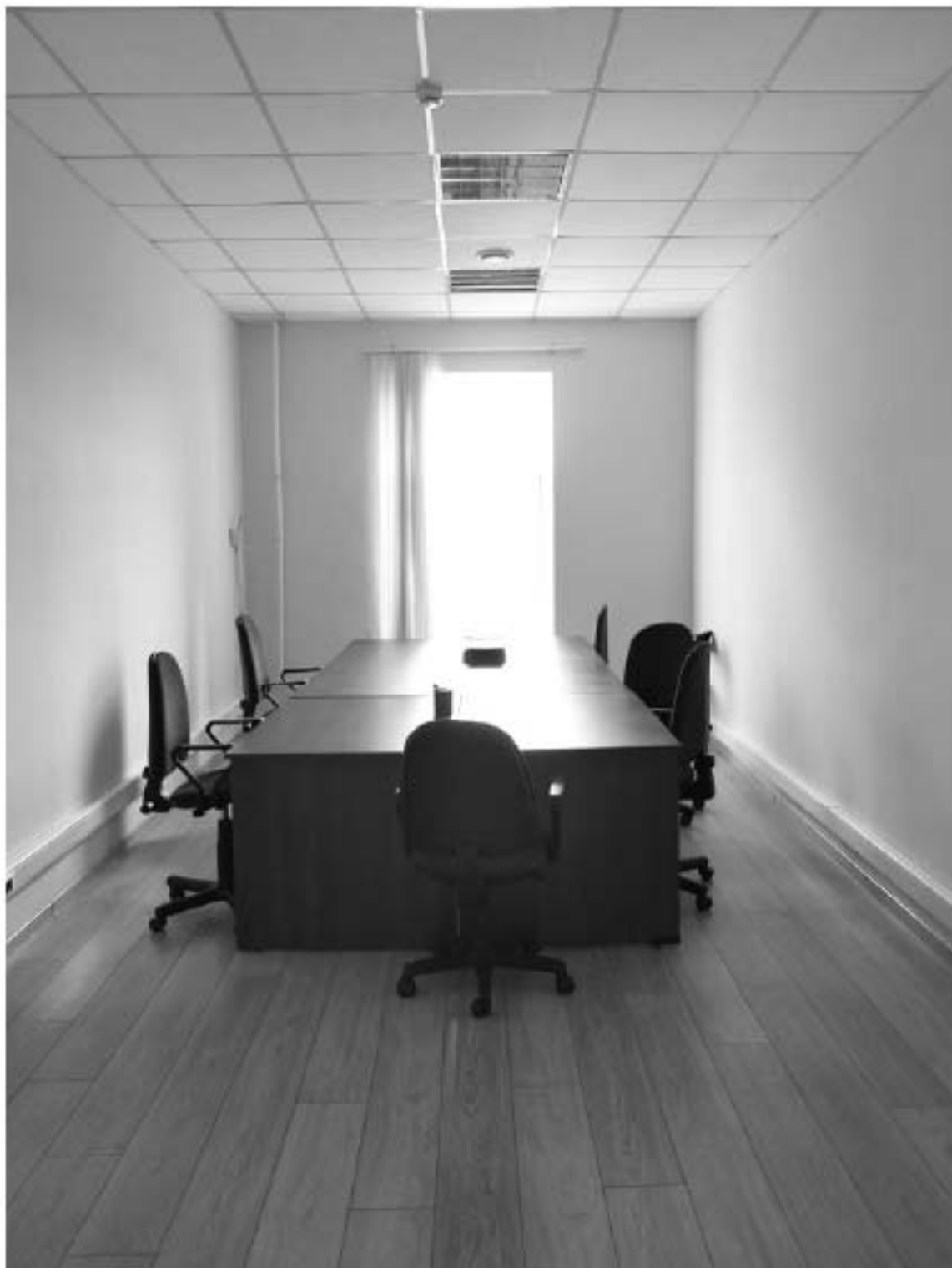

243. «Дом Н.Я. и Ф.Я. Колобовых».
Санкт-Петербург, Большой пр. П.С., 16-18; Красного курсанта ул., д.1;
Пионерская ул., д.6, литера А.
Большой пр. П.С., 18.
5-й этаж. Фрагмент помещения 8-Н.
Фото: 21.03. 2023.



244. «Дом Н.Я. и Ф.Я. Колобовых».
Санкт-Петербург, Большой пр. П.С., 16-18; Красного курсанта ул., д.1;
Пионерская ул., д.6, литера А.
Большой пр. П.С., 18.
5-й этаж. Фрагмент помещения 8-Н.
Фото: 21.03. 2023.



245. «Дом Н.Я. и Ф.Я. Колобова».
Санкт-Петербург, Большой пр. П.С., 16-18; Красного курсанта ул., д.1; Пионерская ул., д.6, литера А.
Большой пр. П.С., 18.
5-й этаж. Фрагмент помещения 8-Н.
Фото: 21.03.2023.



246. «Дом Н.Я. и Ф.Я. Колобова».
Санкт-Петербург, Большой пр. П.С., 16-18; Красного курсанта ул., д.1; Пионерская ул., д.6, литера А.
Большой пр. П.С., 18.
5-й этаж. Фрагмент помещения 8-Н. Печь угловая двухъярусная.
Фото: 21.03. 2023.



247. «Дом Н.Я. и Ф.Я. Колобовых».
Санкт-Петербург, Большой пр. П.С., 16-18; Красного курсанта ул., д.1;
Пионерская ул., д.6, литера А.
Большой пр. П.С., 18.
5-й этаж. Фрагмент помещения 8-Н. Печь угловая двухъярусная.
Фото: 21.03. 2023.



248. «Дом Н.Я. и Ф.Я. Колбозыло».
Санкт-Петербург, Большой пр. П.С., 16-18; Красного курсанта ул., д.1; Пионерская ул., д.6, литера А.
Большой пр. П.С., 18.
5-й этаж. Фрагмент помещения 8-Н.
Фото: 21.03.2023.



249. «Дом Н.Я. и Ф.Я. Колобовых».
Санкт-Петербург, Большой пр. П.С., 16-18; Красного курсанта ул., д.1;
Пионерская ул., д.6, литера А.
Большой пр. П.С., 18.
5-й этаж. Фрагмент помещения 8-Н. Печь угловая двухъярусная.
Фото: 21.03. 2023.



250. «Дом Н.Я. и Ф.Я. Колобова».
Санкт-Петербург, Большой пр. П.С., 16-18; Красного курсанта ул., д.1; Пионерская ул., д.6, литера А.
Большой пр. П.С., 18.
5-й этаж. Фрагмент помещения 8-Н.
Фото: 21.03.2023.



251. «Дом Н.Я. и Ф.Я. Колобова».
Санкт-Петербург, Большой пр. П.С., 16-18; Красного курсанта ул., д.1; Пионерская ул., д.6, литера А.
Большой пр. П.С., 18.
5-й этаж. Фрагмент помещения 8-Н. Две идентичные печи угловые двухъярусные.
Фото: 21.03.2023.



252. «Дом Н.Я. и Ф.Я. Колобовых».
Санкт-Петербург, Большой пр. П.С., 16-18; Красного курсанта ул., д.1;
Пионерская ул., д.6, литера А.
Большой пр. П.С., 18.
5-й этаж. Фрагмент помещения 8-Н. Правая печь.
Фото: 21.03. 2023.



253. «Дом Н.Я. и Ф.Я. Колобовых».
Санкт-Петербург, Большой пр. П.С., 16-18; Красного курсанта ул., д.1;
Пионерская ул., д.6, литера А.
Большой пр. П.С., 18.
5-й этаж. Фрагмент помещения 8-Н. Печь угловая двухъярусная.
Фото: 21.03. 2023.



254. «Дом Н.Я. и Ф.Я. Колобовых».
Санкт-Петербург, Большой пр. П.С., 16-18; Красного курсанта ул., д.1;
Пионерская ул., д.6, литера А.
Большой пр. П.С., 18.
5-й этаж. Фрагмент помещения 8-Н.
Фото: 21.03. 2023.



255. «Дом Н.Я. и Ф.Я. Колобова».
Санкт-Петербург, Большой пр. П.С., 16-18; Красного курсанта ул., д.1; Пионерская ул., д.6, литера А.
Большой пр. П.С., 18.
5-й этаж. Фрагмент помещения 8-Н.
Фото: 21.03.2023.



256. «Дом Н.Я. и Ф.Я. Колобовых».
Санкт-Петербург, Большой пр. П.С., 16-18; Красного курсанта ул., д.1;
Пионерская ул., д.6, литера А.
Большой пр. П.С., 18.
5-й этаж. Фрагмент помещения 8-Н.
Фото: 21.03. 2023.



257. «Дом Н.Я. и Ф.Я. Колобова».
Санкт-Петербург, Большой пр. П.С., 16-18; Красного курсанта ул., д.1; Пионерская ул., д.6, литера А.
Большой пр. П.С., 18.
5-й этаж. Фрагмент помещения 8-Н.
Фото: 21.03.2023.



258. «Дом Н.Я. и Ф.Я. Колобовых».
Санкт-Петербург, Большой пр. П.С., 16-18; Красного курсанта ул., д.1;
Пионерская ул., д.6, литера А.
Большой пр. П.С., 18.
5-й этаж. Фрагмент помещения 8-Н. Коридор.
Фото: 21.03. 2023.



259. «Дом Н.Я. и Ф.Я. Колобова».
Санкт-Петербург, Большой пр. П.С., 16-18; Красного курсанта ул., д.1; Пионерская ул., д.6, литера А.
Большой пр. П.С., 18.
5-й этаж. Фрагмент помещения 8-Н.
Фото: 21.03.2023.

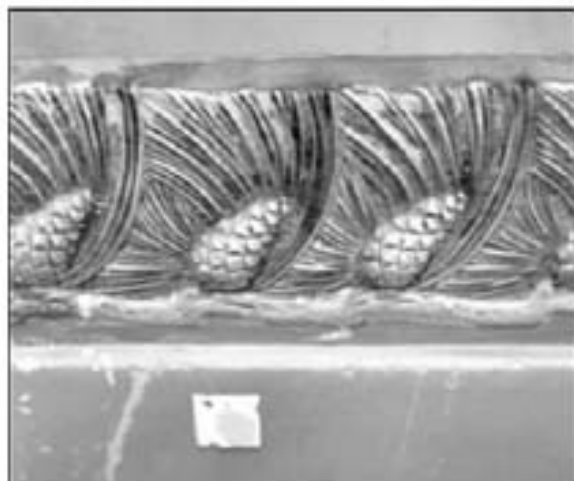

260. «Дом Н.Я. и Ф.Я. Колобовых».
 Санкт-Петербург, Большой пр. П.С., 16-18; Красного курсанта ул., д.1;
 Пионерская ул., д.6, литера А.
 Большой пр. П.С., 18.
 5-й этаж. Фрагмент помещения 8-Н. Печь угловая двухъярусная.
 Фото: 21.03. 2023.



261. «Дом Н.Я. и Ф.Я. Колобова».
Санкт-Петербург, Большой пр. П.С., 16-18; Красного курсанта ул., д.1; Пионерская ул., д.6, литера А.
Большой пр. П.С., 18.
5-й этаж. Фрагмент помещения 8-Н.
Фото: 21.03.2023.

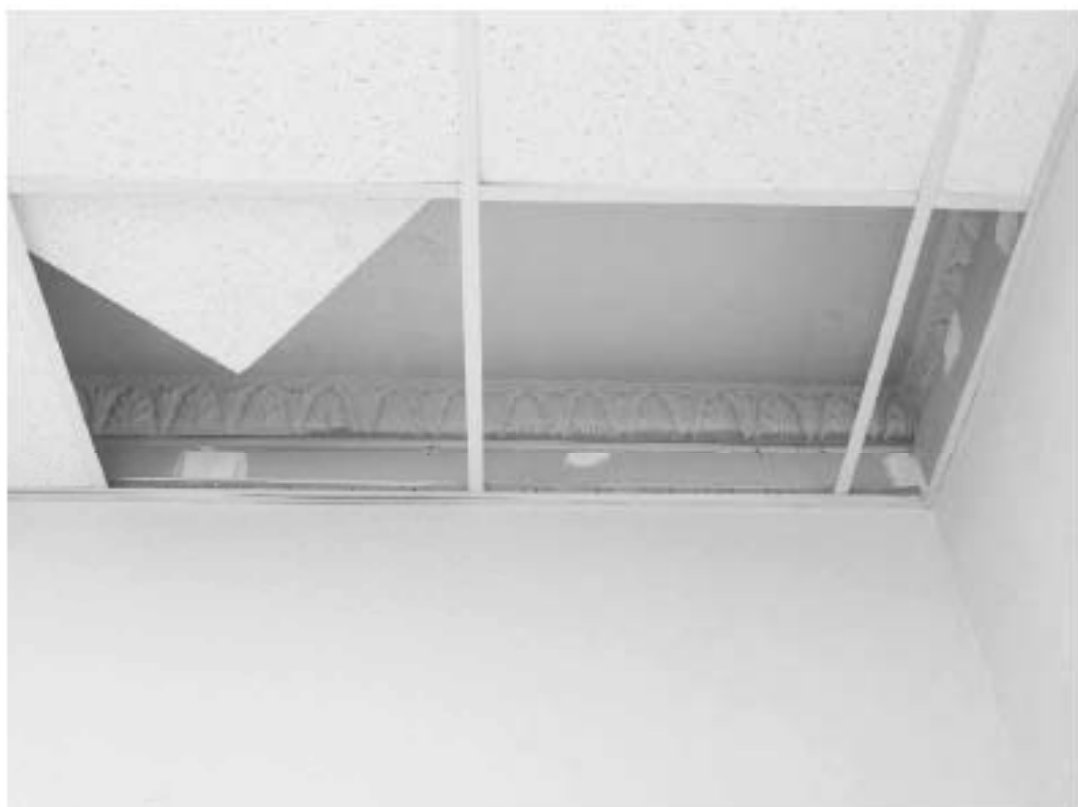

262. «Дом Н.Я. и Ф.Я. Колобова».
Санкт-Петербург, Большой пр. П.С., 16-18; Красного курсанта ул., д.1; Пионерская ул., д.6, литера А.
Большой пр. П.С., 18.
5-й этаж. Помещение 8-Н. Фрагмент потолка.
Фото: 21.03.2023.



263. «Дом Н.Я. и Ф.Я. Колобовых».
Санкт-Петербург, Большой пр. П.С., 16-18; Красного курсанта ул., д.1;
Пионерская ул., д.6, литера А.
Большой пр. П.С., 18.
5-й этаж. Фрагмент помещения 8-Н.
Фото: 21.03. 2023.



264. «Дом Н.Я. и Ф.Я. Колобова».
Санкт-Петербург, Большой пр. П.С., 16-18; Красного курсанта ул., д.1; Пионерская ул., д.6, литера А.
Большой пр. П.С., 18.
5-й этаж. Фрагмент помещения 8-Н.
Фото: 21.03.2023.

СХЕМА
Точки фотофиксации

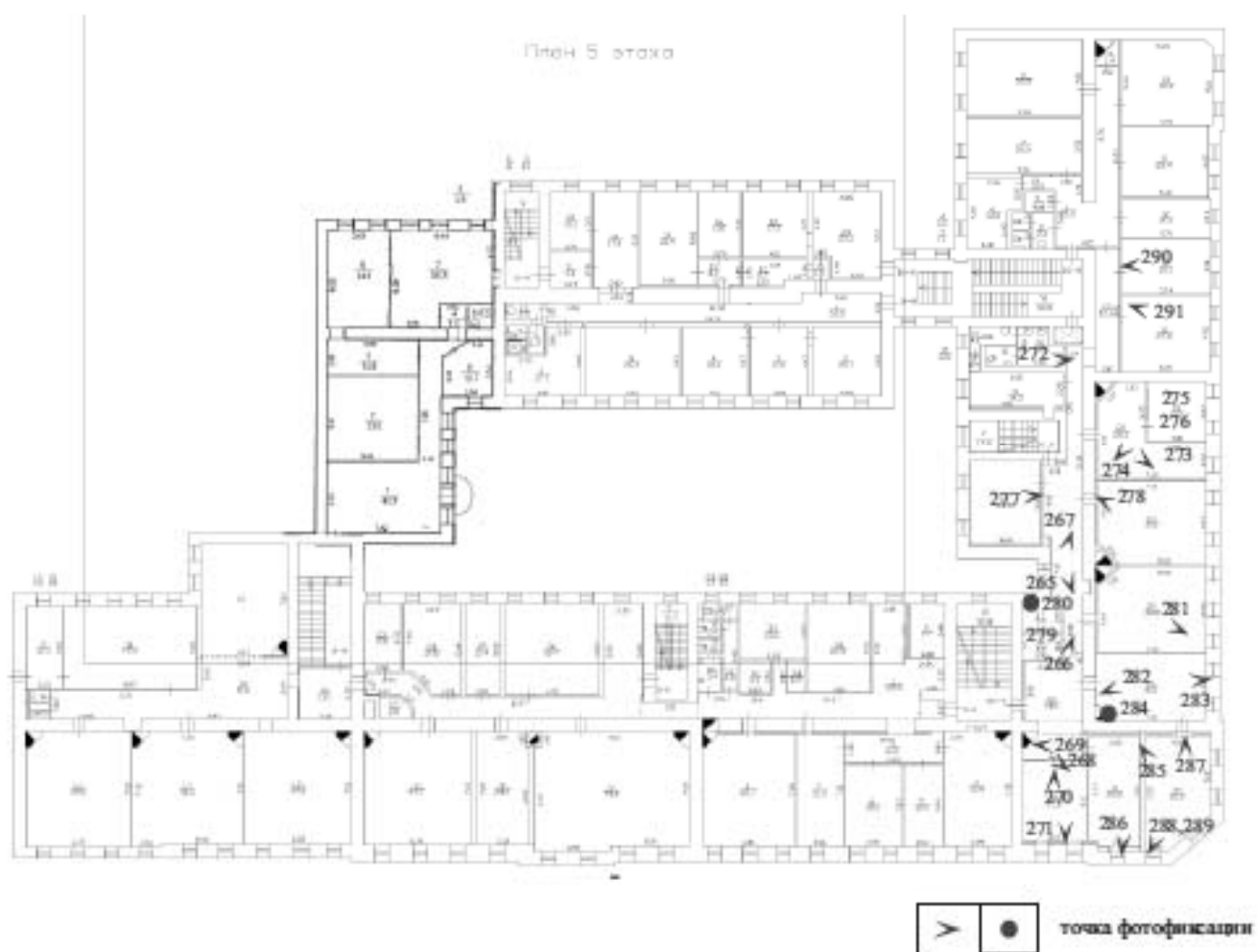



265. «Дом Н.Я. и Ф.Я. Колобовых».
Санкт-Петербург, Большой пр. П.С., 16-18; Красного курсанта ул., д.1;
Пионерская ул., д.6, литера А.
Большой пр. П.С., 18. 5-й этаж. Фрагмент помещения 26-Н. Коридор.
Фото: 21.03. 2023.



266. «Дом Н.Я. и Ф.Я. Колобова».
Санкт-Петербург, Большой пр. П.С., 16-18; Красного курсанта ул., д.1; Пионерская ул., д.6, литера А.
Большой пр. П.С., 18. 5-й этаж. Фрагмент помещения 26-Н.
Фото: 21.03.2023.



267. «Дом Н.Я. и Ф.Я. Колобовых».
Санкт-Петербург, Большой пр. П.С., 16-18; Красного курсанта ул., д.1;
Пионерская ул., д.6, литера А.
Большой пр. П.С., 18. 5-й этаж. Фрагмент помещения 26-Н.
Фото: 21.03. 2023.



268. «Дом Н.Я. и Ф.Я. Колобова».
Санкт-Петербург, Большой пр. П.С., 16-18; Красного курсанта ул., д.1; Пионерская ул., д.6, литера А.
Большой пр. П.С., 18. 5-й этаж. Фрагмент помещения 26-Н.
Фото: 21.03.2023.



269. «Дом Н.Я. и Ф.Я. Колобовых».
Санкт-Петербург, Большой пр. П.С., 16-18; Красного курсанта ул., д.1;
Пионерская ул., д.6, литера А.
Большой пр. П.С., 18. 5-й этаж. Фрагмент помещения 26-Н. Коридор.
Фото: 21.03. 2023.



270. «Дом Н.Я. и Ф.Я. Колобовых».
Санкт-Петербург, Большой пр. П.С., 16-18; Красного курсанта ул., д.1;
Пионерская ул., д.6, литера А.
Большой пр. П.С., 18. 5-й этаж. Фрагмент помещения 26-Н.
Фото: 21.03. 2023.



271. «Дом Н.Я. и Ф.Я. Колобовых».
Санкт-Петербург, Большой пр. П.С., 16-18; Красного курсанта ул., д.1;
Пионерская ул., д.6, литера А.
Большой пр. П.С., 18. 5-й этаж. Фрагмент помещения 26-Н.
Фото: 21.03. 2023.



272. «Дом Н.Я. и Ф.Я. Колобовых».
Санкт-Петербург, Большой пр. П.С., 16-18; Красного курсанта ул., д.1;
Пионерская ул., д.6, литера А.
Большой пр. П.С., 18. 5-й этаж. Фрагмент помещения 26-Н. Санузел.
Фото: 21.03. 2023.



273. «Дом Н.Я. и Ф.Я. Колобовых».
Санкт-Петербург, Большой пр. П.С., 16-18; Красного курсанга ул., д.1;
Пионерская ул., д.6, литера А.
Большой пр. П.С., 18. 5-й этаж. Фрагмент помещения 26-Н. В помещении
находится, зашитая гипсокартоном печь.
Фото: 21.03. 2023.



274. «Дом Н.Я. и Ф.Я. Колобова».
Санкт-Петербург, Большой пр. П. С., 16-18; Красного курсанта ул., д.1; Пионерская ул., д.6, литера А.
Большой пр. П. С., 18. 5-й этаж. Фрагмент помещения 26-Н.
Фото: 21.03. 2023.



275. «Дом Н.Я. и Ф.Я. Колобовых».
Санкт-Петербург, Большой пр. П.С., 16-18; Красного курсанта ул., д.1;
Пионерская ул., д.6, литера А.
Большой пр. П.С., 18. 5-й этаж. Фрагмент помещения 26-Н.
Фото: 21.03. 2023.



276. «Дом Н.Я. и Ф.Я. Колобова».
Санкт-Петербург, Большой пр. П. С., 16-18; Красного курсанта ул., д.1; Пионерская ул., д.6, литера А.
Большой пр. П. С., 18. 5-й этаж. Фрагмент помещения 26-Н.
Фото: 21.03. 2023.



277. «Дом Н.Я. и Ф.Я. Колобова».
Санкт-Петербург, Большой пр. П. С., 16-18; Красного курсанта ул., д.1; Пионерская ул., д.6, литера А.
Большой пр. П. С., 18. 5-й этаж. Фрагмент помещения 26-Н.
Фото: 21.03. 2023.



278. «Дом Н.Я. и Ф.Я. Колобовых».
Санкт-Петербург, Большой пр. П.С., 16-18; Красного курсанта ул., д.1;
Пионерская ул., д.6, литера А.
Большой пр. П.С., 18. 5-й этаж. Фрагмент помещения 26-Н.
Фото: 21.03. 2023.



279. «Дом Н.Я. и Ф.Я. Колобовых».
Санкт-Петербург, Большой пр. П.С., 16-18; Красного курсанта ул., д.1;
Пионерская ул., д.6, литера А.
Большой пр. П.С., 18. 5-й этаж. Фрагмент помещения 26-Н.
Фото: 21.03. 2023.



280. «Дом Н.Я. и Ф.Я. Колобовых».
Санкт-Петербург, Большой пр. П.С., 16-18; Красного курсанта ул., д.1;
Пионерская ул., д.6, литера А.
Большой пр. П.С., 18. 5-й этаж. Фрагмент помещения 26-Н. Оконный проем.
Фото: 21.03. 2023.



281. «Дом Н.Я. и Ф.Я. Колобова».
Санкт-Петербург, Большой пр. П. С., 16-18; Красного курсанта ул., д.1; Пионерская ул., д.6, литера А.
Большой пр. П. С., 18. 5-й этаж. Фрагмент помещения 26-Н. В помещении находится защитная
гидроком печь.
Фото: 21.03.2023.



282. «Дом Н.Я. и Ф.Я. Колобова».
Санкт-Петербург, Большой пр. П. С., 16-18; Красного курсанта ул., д.1; Пионерская ул., д.6, литера А.
Большой пр. П. С., 18. 5-й этаж. Фрагмент помещения 26-Н.
Фото: 21.03. 2023.

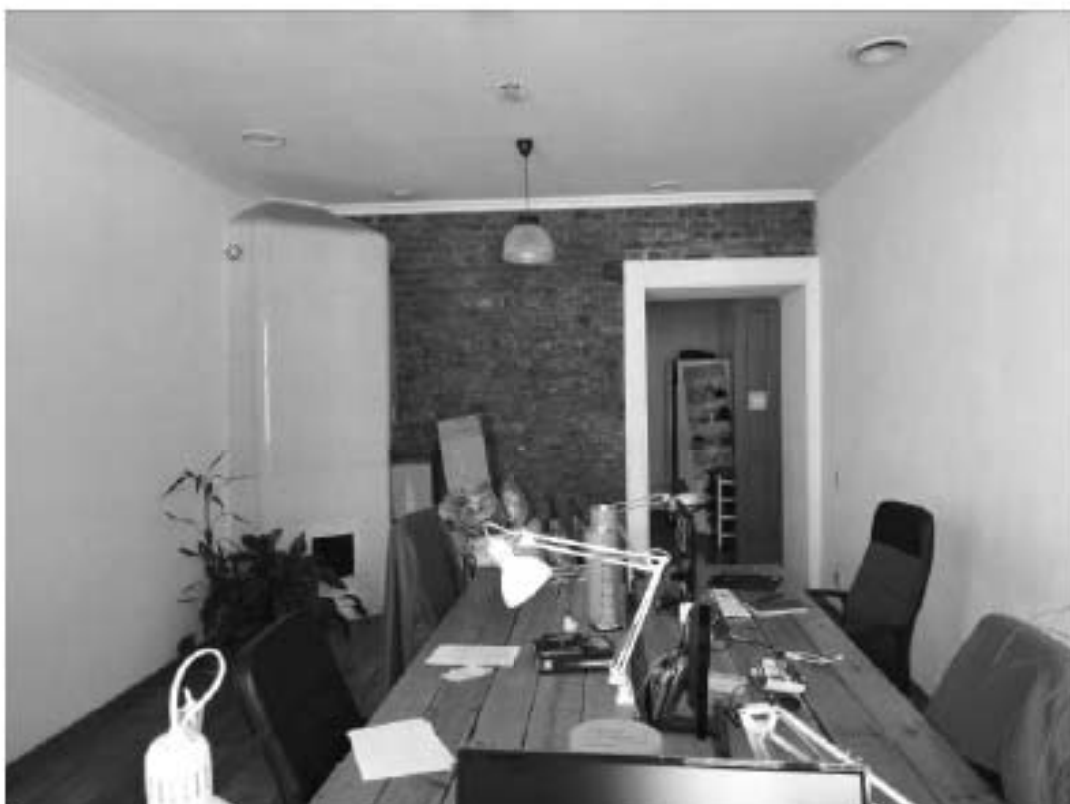

283. «Дом Н.Я. и Ф.Я. Колобова».
Санкт-Петербург, Большой пр. П. С., 16-18; Красного курсанта ул., д.1; Пионерская ул., д.6, литера А.
Большой пр. П. С., 18. 5-й этаж. Фрагмент помещения 26-Н. Печь угловая.
Фото: 21.03. 2023.



284. «Дом Н.Я. и Ф.Я. Колобовых».
Санкт-Петербург, Большой пр. П.С., 16-18; Красного курсанта ул., д.1;
Пионерская ул., д.6, литера А.
Большой пр. П.С., 18. 5-й этаж. Фрагмент помещения 26-Н. Печь угловая.
Фото: 21.03. 2023.



285. «Дом Н.Я. и Ф.Я. Колобовых».
Санкт-Петербург, Большой пр. П.С., 16-18; Красного курсанта ул., д.1;
Пионерская ул., д.6, литера А.
Большой пр. П.С., 18. 5-й этаж. Фрагмент помещения 26-Н.
Фото: 21.03. 2023.



286. «Дом Н.Я. и Ф.Я. Колобовых».
Санкт-Петербург, Большой пр. П.С., 16-18; Красного курсанта ул., д.1;
Пионерская ул., д.6, литера А.
Большой пр. П.С., 18. 5-й этаж. Фрагмент помещения 26-Н.
Фото: 21.03. 2023.



287. «Дом Н.Я. и Ф.Я. Колобова».
Санкт-Петербург, Большой пр. П. С., 16-18; Красного курсанта ул., д.1; Пионерская ул., д.6, литера А.
Большой пр. П. С., 18. 5-й этаж. Фрагмент помещения 26-Н.
Фото: 21.03. 2023.



288. «Дом Н.Я. и Ф.Я. Колобова».
Санкт-Петербург, Большой пр. П. С., 16-18; Красного курсанта ул., д.1; Пионерская ул., д.6, литера А.
Большой пр. П. С., 18. 5-й этаж. Фрагмент помещения 26-Н.
Фото: 21.03. 2023.



289. «Дом Н.Я. и Ф.Я. Колобовых».
Санкт-Петербург, Большой пр. П. С., 16-18; Красного курсанта ул., д.1; Пионерская ул., д.6, литера А.
Большой пр. П. С., 18. 5-й этаж. Фрагмент помещения 26-Н.
Фото: 21.03. 2023.



290. «Дом Н.Я. и Ф.Я. Колобовых».
Санкт-Петербург, Большой пр. П.С., 16-18; Красного курсанта ул., д.1;
Пионерская ул., д.6, литера А.
Большой пр. П.С., 18. 5-й этаж. Фрагмент помещения 26-Н.
Фото: 21.03. 2023.



291. «Дом Н.Я. и Ф.Я. Колобовых».
Санкт-Петербург, Большой пр. П.С., 16-18; Красного курсанта ул., д.1;
Пионерская ул., д.6, литера А.
Большой пр. П.С., 18. 5-й этаж. Фрагмент помещения 26-Н.
Фото: 21.03. 2023.

СХЕМА
Точки фотофиксации

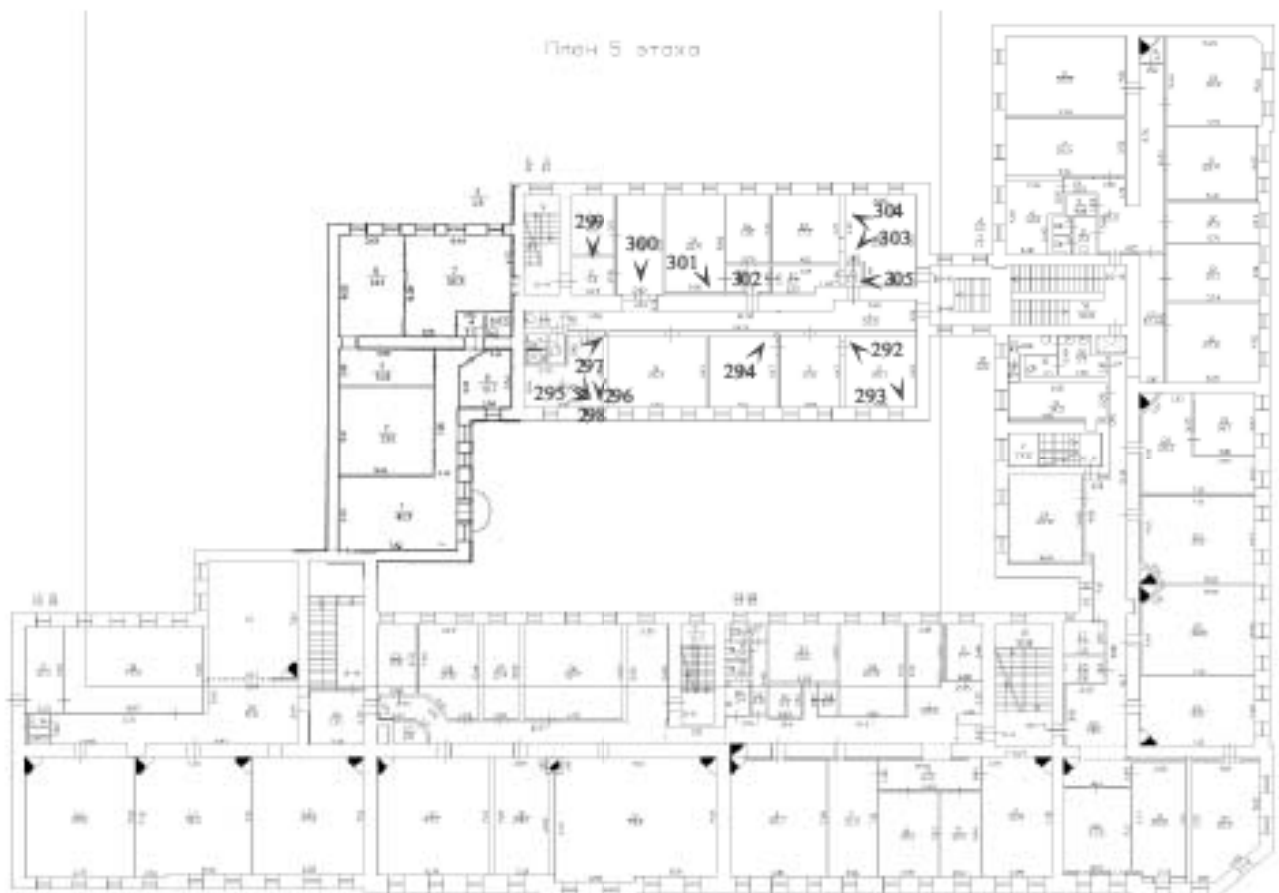

➤ ● точка фотофиксации



292. «Дом Н.Я. и Ф.Я. Колобова».
Санкт-Петербург, Большой пр. П.С., 16-18; Красного курсанта ул., д.1; Пионерская ул., д.6, литера А.
Большой пр. П.С., 18.
5-й этаж. Фрагмент помещения 16-Н.
Фото: 21.03.2023.



293. «Дом Н.Я. и Ф.Я. Колобова».
Санкт-Петербург, Большой пр. П.С., 16-18; Красного курсанта ул., д.1; Пионерская ул., д.6, литера А.
Большой пр. П.С., 18.
5-й этаж. Фрагмент помещения 16-Н.
Фото: 21.03.2023.



294. «Дом Н.Я. и Ф.Я. Колобова».
Санкт-Петербург, Большой пр. П.С., 16-18; Красного курсанта ул., д.1; Пионерская ул., д.6, литера А.
Большой пр. П.С., 18.
5-й этаж. Фрагмент помещения 16-Н.
Фото: 21.03.2023.



295. «Дом Н.Я. и Ф.Я. Колобова».
Санкт-Петербург, Большой пр. П.С., 16-18; Красного курсанта ул., д.1; Пионерская ул., д.6, литера А.
Большой пр. П.С., 18.
5-й этаж. Фрагмент помещения 16-Н.
Фото: 21.03.2023.



296. «Дом Н.Я. и Ф.Я. Колобова».
Санкт-Петербург, Большой пр. П.С., 16-18; Красного курсанта ул., д.1; Пионерская ул., д.6, литера А.
Большой пр. П.С., 18.
5-й этаж. Фрагмент помещения 16-Н.
Фото: 21.03.2023.



297. «Дом Н.Я. и Ф.Я. Колобова».
Санкт-Петербург, Большой пр. П.С., 16-18; Красного курсанта ул., д.1; Пионерская ул., д.6, литера А.
Большой пр. П.С., 18.
5-й этаж. Фрагмент помещения 16-Н.
Фото: 21.03.2023.



298. «Дом Н.Я. и Ф.Я. Колобова».
Санкт-Петербург, Большой пр. П.С., 16-18; Красного курсанта ул., д.1; Пионерская ул., д.6, литера А.
Большой пр. П.С., 18.
5-й этаж. Фрагмент помещения 16-Н.
Фото: 21.03.2023.



299. «Дом Н.Я. и Ф.Я. Колобовых».
Санкт-Петербург, Большой пр. П.С., 16-18; Красного курсанта ул., д.1;
Пионерская ул., д.6, литера А.
Большой пр. П.С., 18.
5-й этаж. Фрагмент помещения 16-Н.
Фото: 21.03. 2023.



300. «Дом Н.Я. и Ф.Я. Колобовых».
Санкт-Петербург, Большой пр. П.С., 16-18; Красного курсанта ул., д.1;
Пионерская ул., д.6, литера А.
Большой пр. П.С., 18.
5-й этаж. Фрагмент помещения 16-Н.
Фото: 21.03. 2023.



301. «Дом Н.Я. и Ф.Я. Колобова».
Санкт-Петербург, Большой пр. П.С., 16-18; Красного курсанта ул., д.1; Пионерская ул., д.6, литера А.
Большой пр. П.С., 18.
5-й этаж. Фрагмент помещения 16-Н.
Фото: 21.03.2023.



302. «Дом Н.Я. и Ф.Я. Колобовых».
Санкт-Петербург, Большой пр. П.С., 16-18; Красного курсанта ул., д.1;
Пионерская ул., д.6, литера А.
Большой пр. П.С., 18.
5-й этаж. Фрагмент помещения 16-Н.
Фото: 21.03. 2023.



303. «Дом Н.Я. и Ф.Я. Колобова».
Санкт-Петербург, Большой пр. П.С., 16-18; Красного курсанта ул., д.1; Пионерская ул., д.6, литера А.
Большой пр. П.С., 18.
5-й этаж. Фрагмент помещения 16-Н.
Фото: 21.03.2023.



304. «Дом Н.Я. и Ф.Я. Колобова».
Санкт-Петербург, Большой пр. П.С., 16-18; Красного курсанта ул., д.1; Пионерская ул., д.6, литера А.
Большой пр. П.С., 18.
5-й этаж. Фрагмент помещения 16-Н.
Фото: 21.03.2023.



305. «Дом Н.Я. и Ф.Я. Колобовых».
Санкт-Петербург, Большой пр. П.С., 16-18; Красного курсанта ул., д.1;
Пионерская ул., д.6, литера А.
Большой пр. П.С., 18.
5-й этаж. Фрагмент помещения 16-Н.
Фото: 21.03. 2023.

СХЕМА
Точки фотофиксации

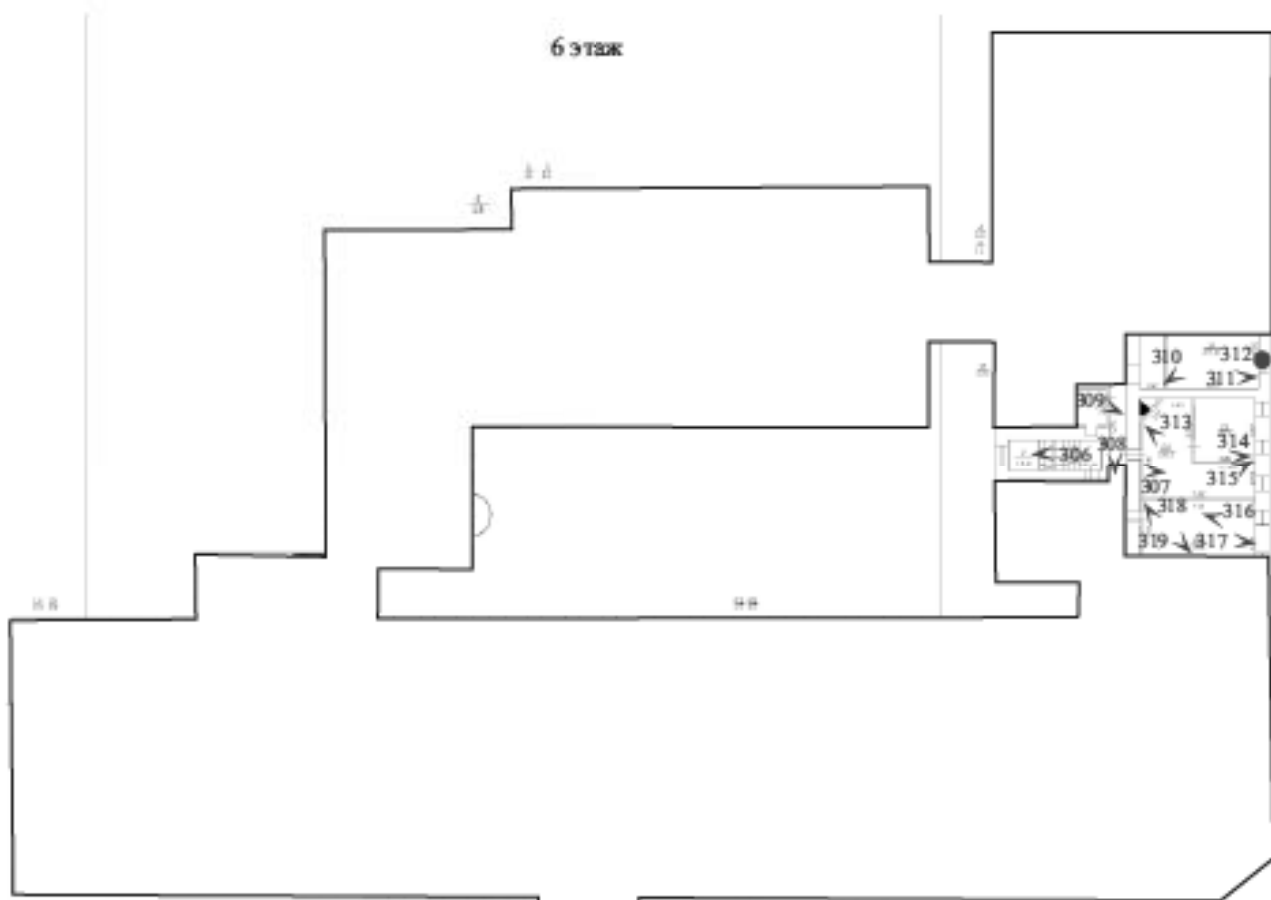

  точка фотофиксации



306. «Дом Н.Я. и Ф.Я. Колобовых».
Санкт-Петербург, Большой пр. П.С., 16-18; Красного курсанта ул., д.1; Пионерская ул., д.6, литера А.
Большой пр. П.С., 18.
Мансардный этаж. Вход в помещение 11-Н.
Фото: 21.03. 2023.



307. «Дом Н.Я. и Ф.Я. Колобовых».
Санкт-Петербург, Большой пр. П.С., 16-18; Красного курсанта ул., д.1;
Пионерская ул., д.6, литера А.
Большой пр. П.С., 18.
6-й этаж. Вход в помещение 11-Н. Коридор.
Фото: 21.03. 2023.



308. «Дом Н.Я. и Ф.Я. Колобовых».
Санкт-Петербург, Большой пр. П.С., 16-18; Красного курсанта ул., д.1;
Пионерская ул., д.6, литера А.
Большой пр. П.С., 18.
6-й этаж. Помещение 11-Н. Коридор.
Фото: 21.03. 2023.



309. «Дом Н.Я. и Ф.Я. Колобовых».
Санкт-Петербург, Большой пр. П.С., 16-18; Красного курсанта ул., д.1;
Пионерская ул., д.6, литера А.
Большой пр. П.С., 18.
6-й этаж. Помещение 11-Н. Санузел.
Фото: 21.03. 2023.



310. «Дом Н.Я. и Ф.Я. Колотовых».
Санкт-Петербург, Большой пр. П.С., 16-18; Красногурская ул., д.1; Пионерская ул., д.6, литера А.
Большой пр. П.С., 18.
6-й этаж. Фрагмент помещения 11-Н.
Фото: 21.03.2023.



311. «Дом Н.Я. и Ф.Я. Колотовых».
Санкт-Петербург, Большой пр. П.С., 16-18; Красно го курсанта ул., д.1; Пионерская ул., д.6, литера А.
Большой пр. П.С., 18.
6-й этаж. Фрагмент помещения 11-Н.
Фото: 21.03.2023.



312. «Дом Н.Я. и Ф.Я. Колобовых».
Санкт-Петербург, Большой пр. П.С., 16-18; Красного курсанта ул.,
д.1; Пионерская ул., д.6, литера А.
Большой пр. П.С., 18.
6-й этаж. Фрагмент помещения 11-Н. Оконный проем.
Фото: 21.03. 2023.



313. «Дом Н.Я. и Ф.Я. Колотовых».
Санкт-Петербург: Большой пр. П.С., 16-18; Красного курсама ул., д.1; Пионерская ул., д.6, литера А.
Большой пр. П.С., 18.
6-й этаж. Фрагмент помещения 11-Н.
Фото: 21.03.2023.



314. «Дом Н.Я. и Ф.Я. Колотовых».
Санкт-Петербург, Большой пр. П.С., 16-18; Красногурская ул., д.1; Пионерская ул., д.6, литера А.
Большой пр. П.С., 18.
6-й этаж. Фрагмент помещения 11-Н.
Фото: 21.03.2023.



315. «Дом Н.Я. и Ф.Я. Колотовых».
Санкт-Петербург, Большой пр. П.С., 16-18; Красно го курсанта ул., д.1; Пионерская ул., д.6, литера А.
Большой пр. П.С., 18.
6-й этаж. Фрагмент помещения 11-Н.
Фото: 21.03.2023.



316. «Дом Н.Я. и Ф.Я. Колотовых».
Санкт-Петербург: Большой пр. П.С., 16-18; Красно го курсанта ул., д.1; Пионерская ул., д.6, литера А.
Большой пр. П.С., 18.
6-й этаж. Фрагмент помещения 11-Н.
Фото: 21.03.2023.



317. «Дом Н.Я. и Ф.Я. Колотовых».
Санкт-Петербург: Большой пр. П.С., 16-18; Красно го курсанта ул., д.1; Пионерская ул., д.6, литера А.
Большой пр. П.С., 18.
6-й этаж. Фрагмент помещения 11-Н.
Фото: 21.03.2023.



318. «Дом Н.Я. и Ф.Я. Колотовых».
Санкт-Петербург: Большой пр. П.С., 16-18; Красно го курсанта ул., д.1; Пионерская ул., д.6, литера А.
Большой пр. П.С., 18.
6-й этаж. Фрагмент помещения 11-Н.
Фото: 21.03.2023.



319. «Дом Н.Я. и Ф.Я. Колобовых».
Санкт-Петербург, Большой пр. П.С., 16-18; Красного курсанта ул., д.1;
Пионерская ул., д.6, литера А.
Большой пр. П.С., 18.
6-й этаж. Фрагмент помещения 11-Н.
Фото: 21.03. 2023.

ПРИЛОЖЕНИЕ № 4



К Акту по результатам государственной историко-культурной экспертизы выявленного объекта культурного наследия «Дом Н.Я. и Ф.Я. Колобовых», расположенного по адресу: г. Санкт-Петербург, Большой пр. П.С., д. 16-18; Красного курсанта ул., д. 1; Пионерская ул., д. 6, литера А в целях обоснования включения в единый государственный реестр объектов культурного наследия (памятников истории и культуры) народов Российской Федерации

**Историко-культурный и
историко-архитектурный опорный планы**

ИСТОРИКО-КУЛЬТУРНЫЙ СПОРИВЫЙ ПЛАН

условные обозначения:

объекты культурного наследия:

-  границы территорий объектов культурного наследия
-  объект культурного наследия регионального значения и местная история:
- ① парк-отдыха и полигонное управление Петербургской части (с пяти садовыми)
-  памятник культурного наследия местной истории:
- ① Дом П. Павлова
- ② Дом Н. Я. и Ф. Я. Копыловых
- ④ Дом Н. А. Кордулова
- ⑤ Дом В. И. Копылова
- ⑥ Здание станции Восточской ГЭС
- ⑦ Дом М. И. Козырева

зоны охраны*

Исторический сложившийся центральный район:

-  Охранная зона (ЗПС 1-3)
-  Охранная зона (ЗПС 2-1)

элементы исторической планировки очной структуры:



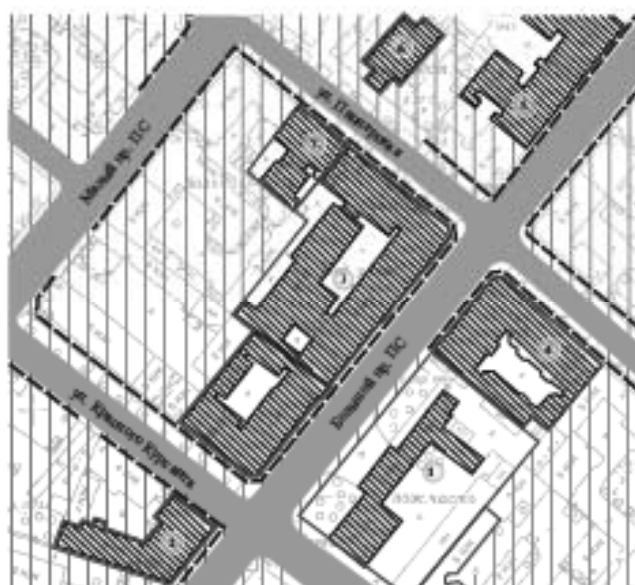

-  исторический планировочный каркас
-  исторические линии застройки

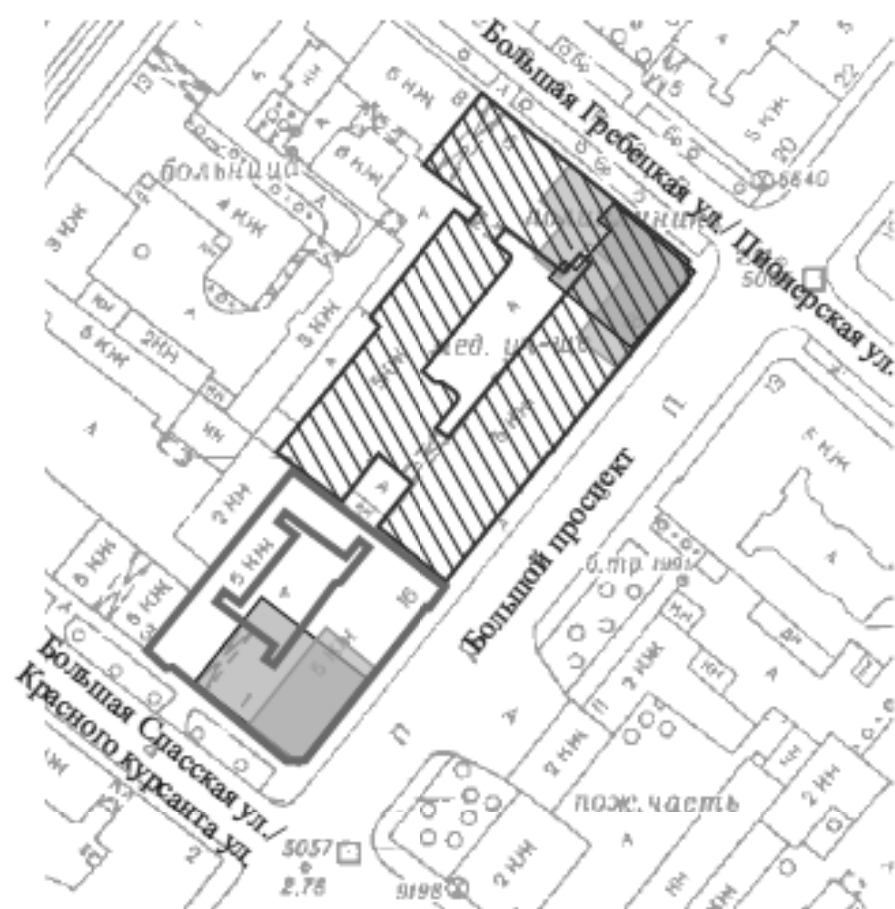

*Согласно Закону Санкт-Петербурга №30-7 от 26.11.2008



условные обозначения:

1800-е гг.		фиксация деревянных построек на участках
1880-е гг.		2-х этажные каменные дома
к 1910 г.		фиксация каменного дома
1913 г.		строительство каменного дома

ПРИЛОЖЕНИЕ № 5

К Акту по результатам государственной историко-культурной экспертизы выявленного объекта культурного наследия «Дом Н.Я. и Ф.Я. Колобовых», расположенного по адресу: г. Санкт-Петербург, Большой пр. П.С., д. 16-18;

Красного курсанта ул., д. 1; Пионерская ул., д. 6, литера А в целях обоснования включения в единый государственный реестр объектов культурного наследия (памятников истории и культуры) народов Российской Федерации

Проект плана границ территории

Проект границ территории объекта культурного наследия регионального значения:
«Дом Н.Я. и Ф.Я. Колобовых»

г. Санкт-Петербург, Большой проспект П.С., дом 16/1, литера А; дом 18, литера А

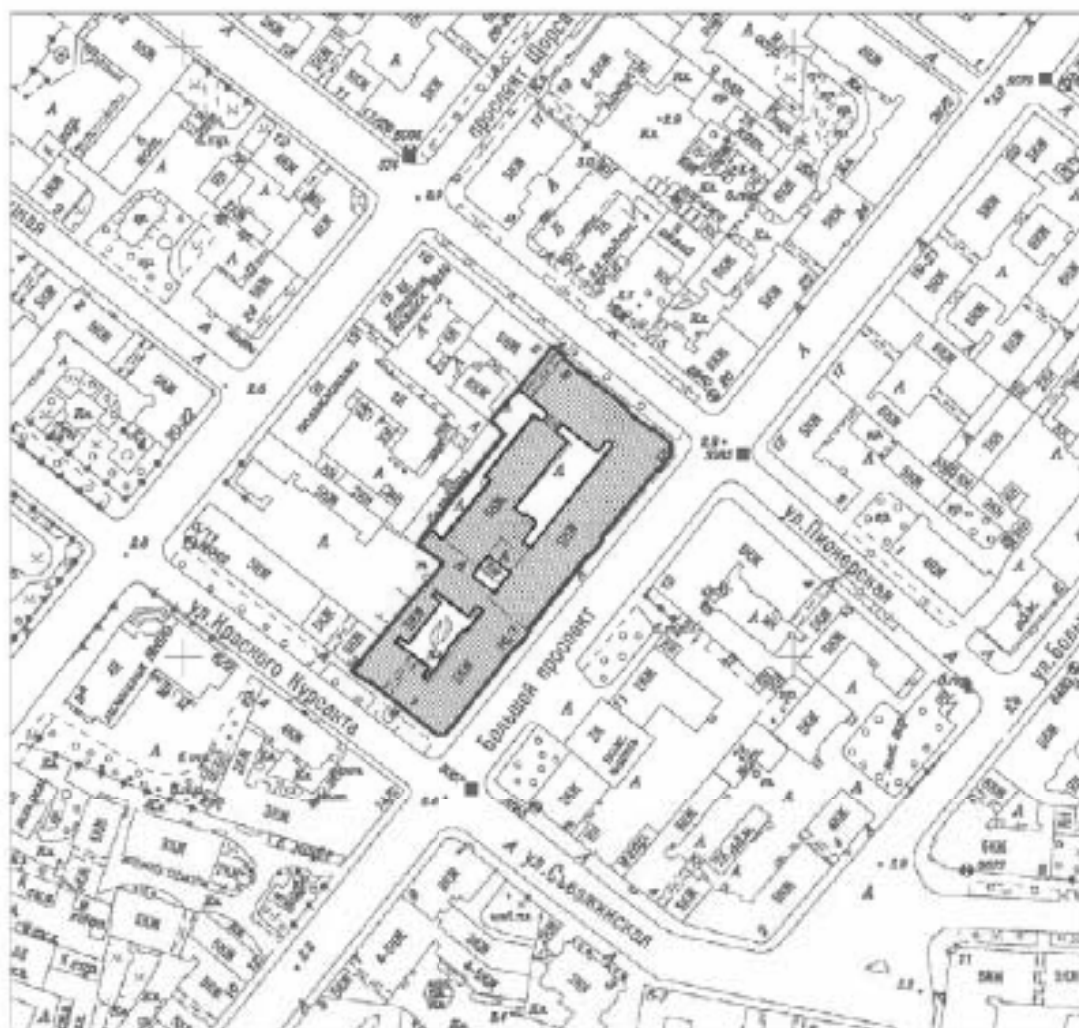

Масштаб 1:2000

УСЛОВНЫЕ ОБОЗНАЧЕНИЯ

- Граница территории объекта культурного наследия
- ▨ Объект культурного наследия регионального значения

План поворотных (характерных) точек границ территории объекта культурного наследия регионального значения:

«Дом Н.Я. и Ф.Я. Колобовых»

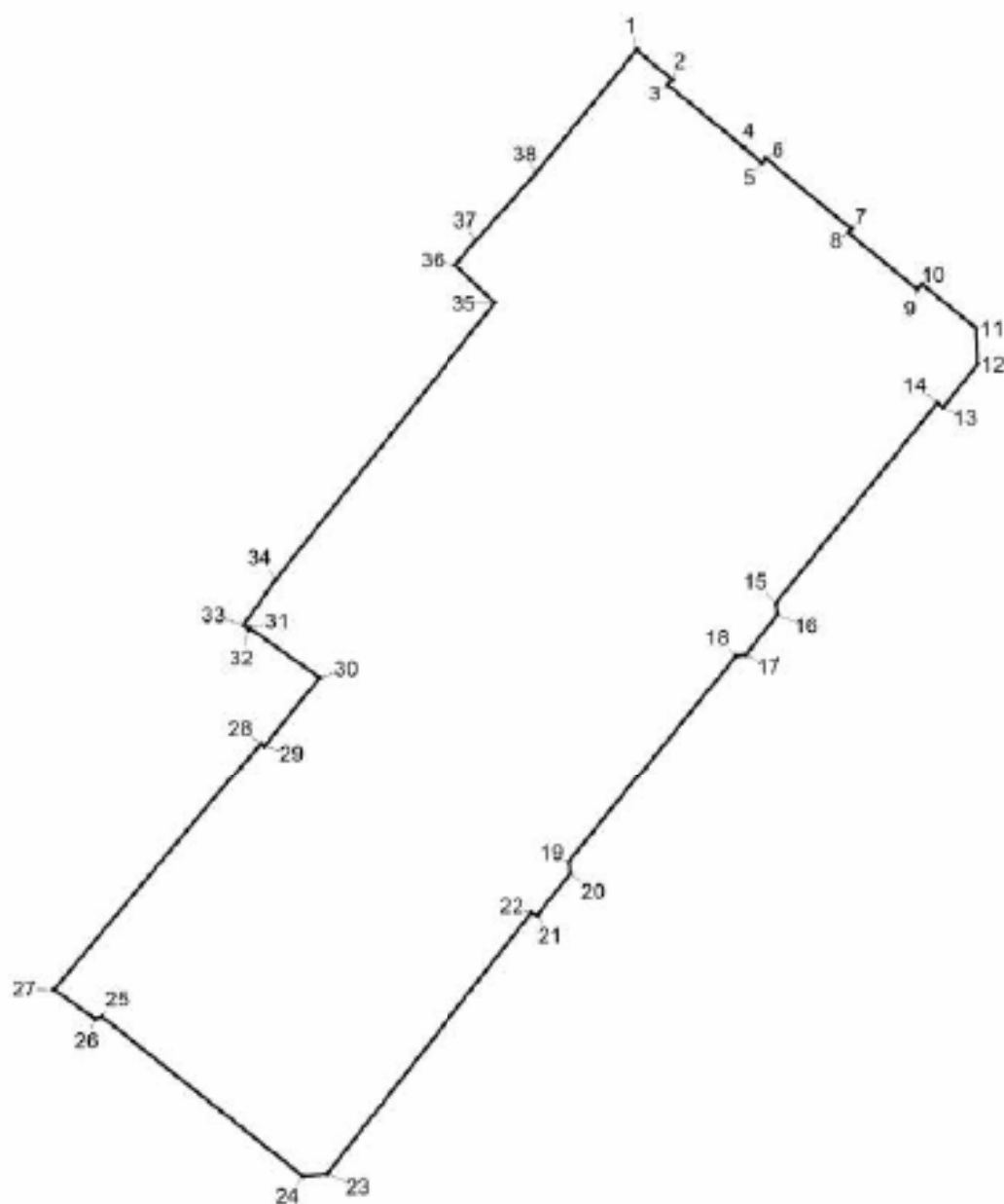

УСЛОВНЫЕ ОБОЗНАЧЕНИЯ:



Граница территории объекта культурного наследия



Номер поворотной точки

Перечень координат поворотных (характерных) точек границ территории объекта культурного наследия регионального значения: «Дом Н.Я. и Ф.Я. Колобовых»

Номер поворотной (характерной) точки	Координаты поворотных (характерных) точек в местной системе координат г. Ленинграда 1964 г. (МСК-64), принятой для ведения Единого государственного реестра недвижимости	
	X, м	Y, м
1	2	3
1	96501.86	112521.06
2	96498.48	112525.07
3	96497.89	112524.56
4	96490.88	112533.14
5	96489.05	112535.23
6	96489.63	112535.66
7	96481.56	112545.42
8	96481.12	112545.09
9	96474.71	112552.87
10	96475.28	112553.44
11	96470.32	112559.49
12	96466.29	112559.64
13	96461.30	112555.80
14	96461.86	112555.14
15	96439.13	112536.94
16	96438.01	112537.07
17	96433.40	112533.45
18	96433.28	112532.34
19	96409.69	112513.37
20	96408.40	112513.51
21	96403.63	112509.76
22	96403.86	112509.08
23	96374.37	112485.83
24	96374.14	112483.11
25	96392.18	112460.31
26	96391.95	112459.51
27	96395.24	112454.86
28	96423.25	112478.35
29	96422.94	112478.74
30	96430.80	112484.99
31	96436.47	112477.00
32	96436.37	112476.92
33	96436.81	112476.34
34	96442.02	112480.06
35	96473.23	112504.97
36	96477.53	112500.45
37	96480.21	112502.74
38	96487.86	112509.62
1	96501.86	112521.06

Описание границ территории объекта культурного наследия регионального значения: «Дом Н.Я. и Ф.Я. Колобовых»

Граница территории объекта культурного наследия начинается от точки 1, лежащей на северном углу здания и идет в юго-восточном направлении к точке 2, от точки 2 поворачивает и идет в юго-западном направлении к точке 3, затем от точки 3 поворачивает и идет в юго-восточном направлении через точку 4 к точке 5, от точки 5 поворачивает и идет в северо-восточном направлении к точке 6, затем от точки 6 поворачивает и идет в юго-восточном направлении к точке 7, от точки 7 поворачивает и идет в юго-западном направлении к точке 8, от точки 8 поворачивает и идет в юго-восточном направлении к точке 9, от точки 9 поворачивает и идет в северо-восточном направлении к точке 10, затем от точки 10 поворачивает и идет в юго-восточном направлении к точке 11, от точки 11 поворачивает и идет в южном направлении к точке 12, затем от точки 12 поворачивает и идет в юго-западном направлении к точке 13, от точки 13 поворачивает и идет в северо-западном направлении к точке 14, затем от точки 14 поворачивает и идет в юго-западном направлении к точке 15, от точки 15 поворачивает и идет в южном направлении к точке 16, от точки 16 поворачивает и идет в юго-западном направлении к точке 17, от точки 17 поворачивает и идет в западном направлении к точке 18, затем от точки 18 поворачивает и идет в юго-западном направлении к точке 19, затем от точки 19 поворачивает и идет в южном направлении к точке 20, от точки 20 поворачивает и идет в юго-западном направлении к точке 21, затем от точки 21 поворачивает и идет в северо-западном направлении к точке 22, от точки 22 поворачивает и идет в юго-западном направлении к точке 23, от точки 23 поворачивает и идет в западном направлении к точке 24, от точки 24 поворачивает и идет в северо-западном направлении к точке 25, от точки 25 поворачивает и идет в юго-западном направлении к точке 26, затем от точки 26 поворачивает и идет в северо-западном направлении к точке 27, от точки 27 поворачивает и идет в северо-восточном направлении к точке 28, от точки 28 поворачивает и идет в юго-восточном направлении к точке 29, от точки 29 поворачивает и идет в северо-восточном направлении к точке 30, затем от точки 30 поворачивает и идет в северо-западном направлении к точке 31, от точки 31 поворачивает и идет в юго-западном направлении к точке 32, от точки 32 поворачивает и идет в северо-западном направлении к точке 33, от точки 33 поворачивает и идет в северо-восточном направлении через точку 34 к точке 35, затем от точки 35 поворачивает и идет в северо-западном направлении к точке 36, затем от точки 36 поворачивает и идет в северо-восточном направлении через точки 37-38, возвращаясь к точке 1.

ПРИЛОЖЕНИЕ № 6

К Акту по результатам государственной историко-культурной экспертизы выявленного объекта культурного наследия «Дом Н.Я. и Ф.Я. Колобовых», расположенного по адресу: г. Санкт-Петербург, Большой пр. П.С., д. 16-18; Красного курсанта ул., д. 1; Пионерская ул., д. 6, литера А в целях обоснования включения в единый государственный реестр объектов культурного наследия (памятников истории и культуры) народов Российской Федерации



Рекомендуемый предмет охраны объекта экспертизы

Рекомендуемый предмет охраны объекта культурного наследия регионального значения

«Дом Н. Я. и Ф. Я. Колобовых», расположенного по адресу:
Санкт-Петербург,

Большой пр., д. 16/18; ул. Красного Курсанта, д. 1; ул. Пионерская, д. 6, лит. А

	Виды предметов охраны	Элементы предметов охраны	Фотофиксация
1	2	3	4
1	Объемно-пространственное решение:	исторические габариты двух пятиэтажных зданий, состоящих из двух угловых лицевых корпусов и трех дворовых корпусов; включая воротные проезды с коробовым и плоским перекрытием; исторические форма и габариты крыши (двускатная);	 

2	Конструктивная система здания:	<p>исторические конструкции: исторические наружные и внутренние капитальные стены (местоположение, материал); исторические отметки плоских междуэтажных перекрытий (для помещений без архитектурно-художественной отделки);</p> <p>дом №16: лестницы 5 шт. (2 парадные, 3 черные); лестницы №1, №2 (парадные): каменные; лестничные марши на косоурах; ступени лещадной плиты;</p> <p>ограждение лестничных маршей кованого черного металла из валютообразных завитков с фризом по верхнему краю;</p>	 
---	--------------------------------	---	--

лестницы №5, №3, №4
(черные): каменные;
лестничные марши на
косоурах;
ступени лещадной плиты;

ограждение лестничных
маршей кованого черного
металла из вертикальных
стержней с «фонариками»,
вписанными в композицию из
завитков и фризом по
верхнему краю в виде
валютообразных завитков;

дом №18:
лестницы 7 шт. (4 парадные, 3
черные);
лестница (парадная), подъезд
«Восточно-европейского
института психоанализа»:
каменная;
лестничные марши на
косоурах;
облицовка ступеней
мрамором;



ограждение лестничных маршей кованого металла из вертикальных стержней с фризом по верхнему краю из чередующихся фрагментов меандра и розеток;

лестница №1 (парадная):

каменная;
лестничные марши на косоурах;
ступени лещадной плиты;



ограждение лестничных маршей кованого черного металла в виде стилизованных растительных побегов;



лестница №2 (парадная):
ограждение лестничных маршей кованого черного металла в виде стилизованных растительных побегов;



лестница №3 (парадная):
каменная;
лестничные марши на косоурах;
ступени лещадной плиты;



		<p>ограждение лестничных маршей кованого черного металла в виде стилизованных растительных побегов;</p> <p>лестницы №4, №5, №6 (черные): каменные; лестничные марши на косоурах; ступени лещадной плиты;</p> <p>ограждение лестничных маршей кованого черного металла из завитков закрепленных между вертикальными стержнями;</p>	 
3	<p>Объемно-планировочное решение:</p>	<p>историческое объемно-планировочное решение в габаритах капитальных стен;</p>	

4

Архитектурно-художественное решение фасадов:

в приемах поздней эклектики с использованием мотивов стиля Людовика XIV;
 в части объекта, относящегося к дому по адресу: Большой пр. П.С., 16\1: местоположение, габариты и конфигурация оконных и дверных (балконных) проёмов в уровне второго-пятого этажей; местоположение, отметка высоты и габариты ширины проёмов в уровне первого этажа;
 в части объекта, относящегося к дому по адресу: Большой пр. П.С., 18\6: местоположение, габариты и конфигурация оконных и дверных проемов; исторический рисунок расстекловки и цвет (коричневый) заполнения оконных проемов; материал и характер фасадной поверхности (гранитный цоколь, квадратный руст гладкой штукатурки на уровне 1-2-го этажей); элементы архитектурно-декоративной композиции фасада, в том числе: подоконные и межэтажные карнизы, в том числе с раскреповками на стилизованных кронштейнах; угловые части здания, акцентированные тремя фигурными аттиками и двумя башнями в виде усеченных шатров, кровельное покрытие башен с объемным орнаментом «рыбья чешуя»; декоративное оформление оконных проемов и 1-4-го этажей: лучковые сандрики с лепным декором и мужскими маскаронами на уровне 3-го этажа; линейные сандрики с картушем и гирляндами,



профилированные наличники; лепной декор в подоконных простенках на уровне 5-го этажа; филенки в подоконных простенках на уровне 3-го этажа; лепной декор окон угловых частей здания: сдвоенные оконные проемы на уровне 3-го этажа, с линейными сандриками, фланкированные полуколоннами, с лепным декором над архивольтами; сдвоенные оконные проемы 4-го этажа с сандриком сложной конфигурации, фланкированные пилястрами, с лепным декором над архивольтами (картуши, гирлянды) и ложной балюстрадой в подоконном простенке; горельефный вазон в простенке между сдвоенными оконными проемами 5-го этажа; венчающий профилированный раскрепованный карниз угловых частей здания;

ионические шестиколонные портики, по ул. Пионерской и по Большому пр., зрительно опирающиеся на балконы на уровне 4-го этажа, поддерживаемые шестью атлантами, увенчанные треугольными фронтонами с полуциркульным оконным проемом в тимпане; в осях портика – антрессольный этаж; фигурные аттики центральной части фасада по Большому пр.; лепной декор центральных частей фасада с портиками: львиные маскароны на замковых камнях оконных проемов 2-го этажа; ложные балюстрады в подоконных простенках 3-го этажа;



линейные сандрики на уровне 3-го и 4-го этажей с лепным декором; декор оконных проемов 5-го этажа: провисающие драпировки в подоконных простенках, вазоны с провисающими гирляндами и листьями аканта;

венчающий профилированный раскрепованный карниз с поясом иоников и зубчиков центральных частей здания;

центральные входные порталы: в виде лоджий, фланкированных стилизованными ионическими полуколоннами, поддерживающими антаблемент с раскрепованным карнизом с дентикулами, фланкированный обелисками, с лепным фризом;



шестиколонный ионический портик по ул. Пионерской;
фигурный аттик по крайней оси фасада по ул. Пионерской;





парадный портал по ул. Пионерской:
фланкированный ионическими полуколоннами,
поддерживающими фронтоном с дентикулами и лепным фризом;



исторический металлодекор:
флагодержатели кованого черного металла (2 шт.), в виде стилизованных драконов;



		<p>дворовые фасады:</p> <p>местоположение, габариты и конфигурация оконных и дверных проемов; исторический рисунок заполнений оконных проемов; материал и характер фасадной поверхности (известняковый цоколь, руст 1-2-го этажей); архитектурно-художественное решение, включая: профилированные междуэтажные тяги; оформление окон 1-5-го этажей; венчающий карниз;</p>	
5	<p>Декоративно-художественная и (или) цветовая отделка интерьеров:</p>	<p>дом №16:</p> <p>лестницы №1 и №2 (парадные):</p> <p>конструктивное, планировочное, архитектурно-декоративное решение вестибюлей, парадных лестниц и лестничных объемов; покрытие пола полихромной метлахской плиткой; лепной декор стен и потолка;</p>	

лестница (парадная), подъезд
«Восточно-европейского
института психоанализа»:

покрытие пола межэтажных
площадок – полихромная
метлахская плитка с
геометрическим орнаментом;
филенки в обрамлении
профилированных тяг,
декорирующие поверхность
стен;
лепной фриз со
стилизованными
изображением всадников,
декорирующий верхнюю часть
стен;
оформление потолка по
периметру лепным декором:
пояс иоников;
пояс из чередующихся
дентикул и малых розеток,
пояс кессонированный с
розетками;

Дом № 18:

конструктивное,
планировочное,
архитектурно-декоративное
решение вестибюлей,
парадных лестниц и
лестничных объемов;

покрытие пола полихромной
метлахской плиткой;

лепной декор стен и потолка;



--	--



исторические дверные
заполнения, сохранившиеся в
проеме парадного входа по
Большому пр.:
двери двустворчатые, каждая
створка на три филенки;



исторические элементы декоративно-художественной отделки интерьеров, в том числе:

квартира №12
помещение №7, площадью 22,5 кв. м.:
лепной декор потолка:
профилированные тяги и падуга;



по периметру плафона широкая профилированная рама, фигурная по углам, орнаментированная «бегущей волной» и лавровой гирляндой;
угловые поля декорированы медальонами, фланкированными акантовыми побегами;

центральная потолочная розетка: розетка акантовых листьев, фланкированная венками, обрамлена растительными побегами;

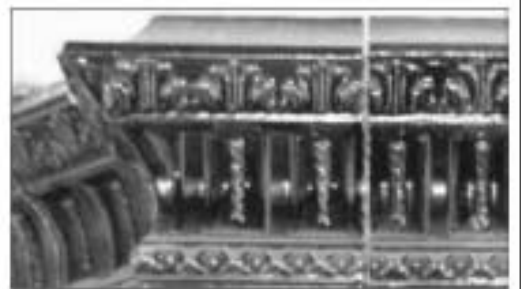
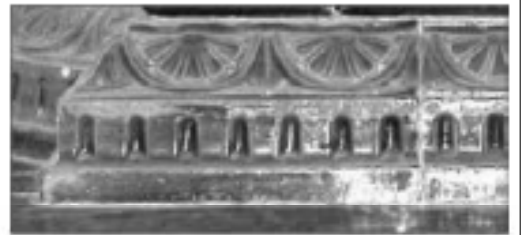

печь угловая, двухъярусная, с
 центральным ризалитом;
 облицовка – коричневым
 глазурованным рельефным
 изразцом;
 изразец нижнего яруса
 декорирован круглыми
 медальонами – контррельеф;
 изразец верхнего яруса –
 бриллиантовый руст;
 топочное отверстие
 квадратное;
 дверца топочного отверстия
 латунная;



			
		<p>помещение №8, площадью 10,8 кв. м.:</p> <p>потолочная розетка овальной формы с центральной частью фланкированной рокайльными мотивами и растительными побегами;</p> <p>падуга и профилированные тяги;</p>	 

помещение №9, площадью
13,2 кв. м.:

печь угловая, двухъярусная,
круглая в плане;
облицовка – коричневым
глазурированным рельефным
изразцом;
ствол – изразец брильянтового
руста с горизонтальными
поясами;
навершие – купол увенчанный
вазоном;
топочное отверстие
прямоугольное;
дверца топочного отверстия
латунная;

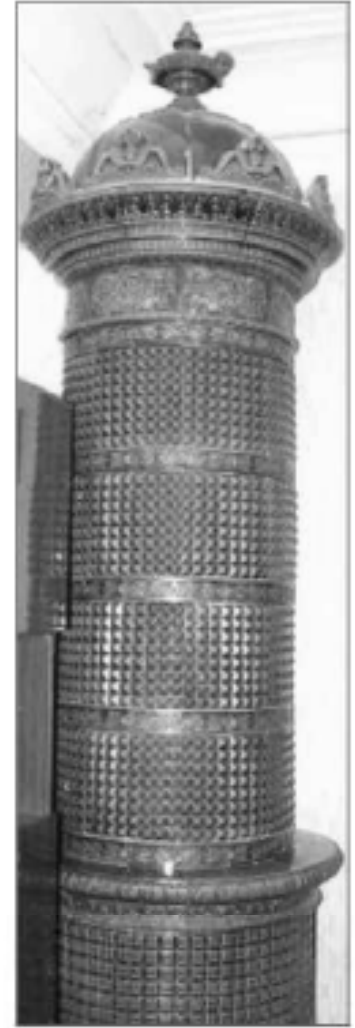



помещение №11, площадью
24,1 кв. м.:

потолочная розетка (2/3) в
виде цветочных венков;



лепной декор падуги и профилированных тяг;



помещение №18, площадью 13,8 кв. м.: падуга и профилированные тяги;



помещение №16, площадью 14,3 кв. м.:

лепной декор падуги и профилированных тяг;

потолочная розетка (1/3) в виде цветочного венка;



помещение №17, площадью 27,7 кв. м.: лепной декор падуго и профилированных тяг,

потолочная розетка (2/3) в виде цветочных венков;







помещение №13, площадью 20,4 кв. м.: падуга и профилированные тяги; в угловых полях композиции из медальонов в обрамлении растительных побегов; потолочная розетка с центральной частью овальной формы, в обрамлении завитков растительных побегов;



помещение №14, площадью 15,1 кв. м.: падуга и профилированные тяги; потолочная розетка с центральной частью фланкированной растительными завитками;



		<p>Квартира № 21: Комната №5, площадью 17,6 кв.м.*: лепное оформление потолка – по периметру стены – профилированный карниз с иониками; высокая падуга декорирована цветочными букетами изогнутыми кронштейнами; в поле плафона широкая профилированная фигурная рама, декорированная гирляндой, филенками с листовным декором; в центре широкая фигурная филенка с полукругиями по сторонам; в центре филенки фигурная розетка сложного растительно-геометрического орнамента;</p> <p>*Комнаты №2 и №5, исторически, являлись одним залом, продолжение декора в комнате №2 – 18,9 кв.м; декор потолка описан без учета поздней перегородки;</p>	    
--	--	--	--

Комната №10, площадью 11,4 кв.м.*:

лепное оформление потолка – профилированный карниз, высокая падуга, профилированная рама; в центре – фигурная розетка сложного растительно-геометрического орнамента.



Дом № 18:

помещение №8-Н(2), площадью 78,8 кв. м.:

печь – угловая, двухъярусная (нижний ярус – гладкий плинт с фризом по верхнему краю, прямоугольный топочный проем;

полка с профилированным краем, разделяющая нижний и верхний ярусы;

верхний ярус – ниша прямоугольной формы, фриз с растительным орнаментом по верхнему краю, профилированный карниз, навершие с орнаментом в виде розеток и валют;

облицовка – глазурованный с рельефом в виде сетки коричневым изразец);



--	--	--	--

помещение №8-Н(2),
площадью 78,8 кв. м.:
печь – угловая, двухъярусная
(нижний ярус – гладкий плинт с
фризом по верхнему краю,
прямоугольный топочный
проем;
полка с профилированным
краем, разделяющая нижний и
верхний ярусы;
верхний ярус – ниша
прямоугольной формы, фриз с
растительным орнаментом по
верхнему краю,
профилированный карниз,
навершие с орнаментом в
виде розеток и валют;
облицовка – глазурированный с
рельефом в виде сетки
коричневый изразец);



помещение №8-Н(3),
 площадью 66,9 кв. м.:
 печь – угловая, двухъярусная
 (нижний ярус – гладкий плит, рельефный фриз с стилизованным изображением сосновых веток, квадратный топочный проем; полочка, разделяющая нижний и верхний ярусы, декорированная рельефным стилизованным изображением переплетающихся сосен; верхний ярус – полихромный рельефный пейзаж (костер в сосновом лесу) в верхней части, угловые ребра печи декорированные рельефным изображением сосновых веток; облицовка – глазурованный зеленый изразец;



помещение №8-Н(4),
площадью 76,6 кв. м.:
печь – угловая, двухъярусная
(нижний ярус –прямоугольный
топочный проем (дверца топки
металлическая);
полочка профилированная,
разделяющая нижний и
верхний ярусы;
верхний ярус – пояс
рельефных изразцов с
изображением лавровых
венков с лентами, фриз с
стилизованным растительным
орнаментом;
облицовка – глазурованный
белый изразец);



помещение №8-Н(7), площадью 75,2 кв. м.:
 печь – угловая, двухъярусная (нижний ярус – плинт с картушем и растительным орнаментом, топочный проем прямоугольной формы в обрамлении ниши с арочным завершением, лицевая плоскость декорированная растительным орнаментом, угловые ребра декорированные стилизованными валютообразными кронштейнами с растительным орнаментом; полочка профилированная декорированная картушем, разделяющая верхний и нижний ярусы; верхний ярус – лицевая плоскость декорированная растительным орнаментом, рокайлем и картушами, фигурное навершие с растительным орнаментом, рокайлем и картушами; окрашена желтой краской);



помещение №8-Н(8), площадью 49,3 кв. м.: печь – угловая, двухъярусная (нижний ярус – плинт с картушем и растительным орнаментом, топочный проем прямоугольной формы в обрамлении ниши с арочным завершением, лицевая плоскость декорированная растительным орнаментом, угловые ребра декорированные стилизованными валютообразными кронштейнами с растительным орнаментом; полочка профилированная декорированная картушем, разделяющая верхний и нижний ярусы; верхний ярус – лицевая плоскость декорированная растительным орнаментом, рокайлем и картушами, фигурное навершие с растительным орнаментом, рокайлем и картушами; окрашена желтой краской);



помещение №8-Н(9),
площадью 51,2 кв. м.:
печь – угловая, двухъярусная
(нижний ярус – гладкий плинт,
прямоугольный топочный
проем;
трехчастная полочка,
раскрепованная в
центральной части в виде
подставки;
верхний ярус – вставка
рельефного изразца в
центральной части,
рельефный декоративный
фриз по верхнему краю,
закругление в верхней части
яруса;
облицовка – глазурированный
коричневый изразец);



помещение №8-Н(9),
площадью 51,2 кв. м.:
печь – угловая, двухъярусная
(нижний ярус – гладкий плинт,
прямоугольный топочный
проем;
трехчастная полочка,
раскрепованная в
центральной части в виде
подставки;
верхний ярус – вставка
рельефного изразца в
центральной части,
рельефный декоративный
фриз по верхнему краю,
закругление в верхней части
яруса;
облицовка – глазурированный
коричневый изразец);



помещение №8-Н(10),
площадью 50,7 кв. м.:
печь – угловая, двухъярусная
(нижний ярус –прямоугольный
топочный проем (дверца топки
металлическая);
полочка профилированная,
разделяющая нижний и
верхний ярусы;
верхний ярус – пояс
рельефных изразцов с
изображением лавровых
венков с лентами, фриз с
стилизованным растительным
орнаментом;
облицовка – глазурованный
белый изразец);



помещение №8-Н(15),
площадью 40,8 кв. м.:
печь – угловая, двухъярусная
(нижний ярус – гладкий плитн,
рельефный фриз с
стилизованным изображением
сосновых веток, квадратный
топочный проем;
полочка, разделяющая нижний
и верхний ярусы,
декорированная рельефным
стилизованным изображением
переплетающихся сосен;
верхний ярус – полихромный
рельефный пейзаж (костер в
сосновом лесу) в верхней
части, угловые ребра печи
декорированные рельефным
изображением сосновых
веток;
облицовка – глазурованный
зеленый изразец);



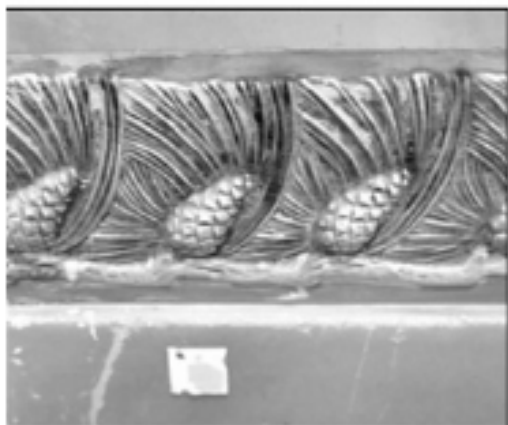

помещение №18-Н(14),
 площадью 8,8 кв. м.:
 печь – угловая, двухъярусная
 (нижний ярус – гладкий плинт,
 рельефный фриз с
 растительным орнаментом в
 нижней части, прямоугольный
 топочный проем с
 металлической дверцей
 вписанный в арку с
 рельефным стилизованным
 растительным орнаментом и
 овалом в центре композиции,
 рельефный фриз в виде
 чередующихся венков и
 геометрического орнамента;
 полочка профилированная
 декорированная лавровыми
 гирляндами и листьями
 разделяющая нижний и
 верхний ярусы;
 верхний ярус – рельефная
 вставка в центральной части в
 виде венка в рамке,
 рельефный фриз со
 стилизованным растительным
 орнаментом в верхней части;
 облицовка – глазурованный
 зеленый изразец);



помещение №18-Н(16),
 площадью 30,3 кв. м.:
 печь – угловая, двухъярусная
 (нижний ярус –прямоугольный
 топочный проем;
 полочка профилированная
 разделяющая нижний и
 верхний ярусы;
 верхний ярус – ниша
 прямоугольной формы на
 лицевой плоскости,
 рельефный цветочный
 орнамент угловых ребер,
 рельефный фриз с
 растительным орнаментом и
 профилированный карниз по
 верхнему краю;
 облицовка – белый изразец);



помещение №18-Н(26),
 площадью 1,6 кв. м.:
 печь – угловая, двухъярусная
 (нижний ярус –прямоугольный
 топочный проем;
 полочка профилированная
 разделяющая нижний и
 верхний ярусы;
 верхний ярус – ниша
 прямоугольной формы на
 лицевой плоскости,
 рельефный цветочный
 орнамент угловых ребер,
 рельефный фриз с
 растительным орнаментом и
 профилированный карниз по
 верхнему краю;
 окрашена масляной краской);



помещение №18-Н(9),
площадью 16,0 кв. м.:
печь – угловая, двухъярусная
(нижний ярус – гладкий плитн,
рельефный фриз с
стилизованным изображением
сосновых веток, квадратный
топочный проем;
полочка, разделяющая нижний
и верхний ярусы,
декорированная рельефным
стилизованным изображением
переплетающихся сосен;
верхний ярус – полихромный
рельефный пейзаж (костер в
сосновом лесу) в верхней
части, угловые ребра печи
декорированные рельефным
изображением сосновых
веток;
облицовка – глазурованный
зеленый изразец);



помещение №7-Н(7),
 площадью 12,9 кв. м.:
 печь – угловая, двухъярусная
 (нижний ярус – гладкий плинт,
 рельефный пояс
 стилизованного растительного
 орнамента в нижней части,
 прямоугольный топочный
 проем с металлической
 дверцей;
 полочка разделяющая нижний
 и верхний ярусы;
 верхний ярус - цветочный
 орнамент угловых ребер, фриз
 с растительным орнаментом в
 верхней части, карниз с
 растительным орнаментом,
 навершия угловых ребер;
 окрашена масляной краской);



помещение №7-Н(3),
 площадью 5,0 кв. м.:
 печь – угловая, двухъярусная
 (нижний ярус –прямоугольный
 топочный проем;
 профилированная полочка
 разделяющая нижний и
 верхний ярусы;
 верхний ярус – ниша
 прямоугольной формы на
 лицевой плоскости,
 рельефный цветочный
 орнамент угловых ребер,
 рельефный фриз с
 растительным и
 профилированный карниз по
 верхнему краю;
 окрашена масляной краской);



помещение №7-Н(17),
 площадью 65,7 кв. м.:
 печь – угловая, двухъярусная
 (нижний ярус –прямоугольный
 топочный проем (дверца топки
 металлическая);
 профилированная полочка
 разделяющая нижний и
 верхний ярусы;
 верхний ярус – пояс
 рельефных изразцов с
 изображением лавровых
 венков с лентами, фриз с
 стилизованным растительным
 орнаментом;
 облицовка – глазурованный
 белый изразец);



помещение №9-Н(16), площадью 39,8 кв. м.:
 печь – угловая, двухъярусная (нижний ярус – гладкий плинт, рельефный фриз с стилизованным изображением сосновых веток, квадратный топочный проем; полочка, разделяющая нижний и верхний ярусы, декорированная рельефным стилизованным изображением переплетающихся сосен; верхний ярус – полихромный рельефный пейзаж (костер в сосновом лесу) в верхней части, угловые ребра печи декорированные рельефным изображением сосновых веток; облицовка – глазурованный зеленый изразец);



помещение №9-Н(2), площадью 49,1 кв. м.:
 печь – угловая, двухъярусная (нижний ярус – плинт с картушем и растительным орнаментом, топочный проем прямоугольной формы в обрамлении ниши с арочным завершением, лицевая плоскость декорированная растительным орнаментом, угловые ребра декорированные стилизованными валютообразными кронштейнами с растительным орнаментом; полочка профилированная декорированная картушем, разделяющая верхний и нижний ярусы; верхний ярус – лицевая плоскость декорированная растительным орнаментом, рокайлем и картушами, фигурное навершие с растительным орнаментом, рокайлем и картушами; окрашена желтой краской);



помещение №9-Н(3),
площадью 37,3 кв. м.:
печь – угловая, двухъярусная
(нижний ярус – гладкий плит, прямоугольный топочный проем;
трехчастная полочка,
раскрепованная в
центральной части в виде
подставки;
верхний ярус – вставка
рельефного изразца в
центральной части,
рельефный декоративный
фриз по верхнему краю,
закругление в верхней части
яруса;
облицовка – глазурированный
коричневый изразец);



помещение №9-Н(4),
площадью 31,8 кв. м.:
печь – угловая, двухъярусная
(нижний ярус – ступенчатый
плит, угловые ребра
декорированные гермами,
топочный проем
прямоугольной формы с
латунной дверцей в
обрамлении ниши с арочным
завершением декорированной
растительным орнаментом и
рокайлем;
профилированная полочка,
разделяющая нижний и
верхний ярусы;
верхний ярус – заглубленная
часть лицевой плоскости в
обрамлении рельефного
растительного орнамента,
рокайль с женской головкой в
центре, фриз с стилизованным
растительным орнаментом,
профилированный карниз в
верхней части, фигурное
навершие декорированное
валютообразными завитками и
пальметтой;
облицовка – белый
глазурованный изразец);

помещение №9-Н(5),
площадью 29,8 кв. м.:
печь – угловая, двухъярусная
(нижний ярус – прямоугольный
топочный проем (дверца топки
металлическая);
профилированная полочка
разделяющая нижний и
верхний ярусы;
верхний ярус – пояс
рельефных изразцов с
изображением лавровых
венков с лентами, фриз с
стилизованным растительным
орнаментом;
облицовка – глазурованный
белый изразец).

