

Акт

по результатам государственной историко-культурной экспертизы проектной документации на проведение работ по сохранению объекта культурного наследия федерального значения «Дом жилой с двумя служебными флигелями», расположенного по адресу: г. Санкт-Петербург, Невский проспект, дом 22-24, литера А, дом 22а, литера А, входящего в состав объекта культурного наследия федерального значения «Храм евангелическо-лютеранский Апостола Петра», расположенного по адресу: г. Санкт-Петербург, Невский проспект, дом 22-24, литеры А, Б, Ж, дом 22а, литера А; выявленного объекта культурного наследия «Жилой дом», расположенного по адресу: г. Санкт-Петербург, Невский пр., д. 22-24, литера А (Конюшенная Большая ул., 10) и выявленного объекта культурного наследия «Жилой дом», расположенного по адресу: г. Санкт-Петербург, Невский пр., д. 22-24, литера А (Конюшенная Большая ул., 12), входящих в состав выявленного объекта культурного наследия «Дома Немецкой лютеранской церкви св. Петра», расположенного по адресу: г. Санкт-Петербург, Невский пр., д. 22-24, литера А (Конюшенная Большая ул., 10, 12; Конюшенная Малая ул., 5, 7): «Проект работ по сохранению объекта культурного наследия федерального значения «Дом жилой с двумя служебными флигелями» (в составе ансамбля «Храм евангелическо-лютеранский Апостола Петра») и выявленного объекта культурного наследия "Жилой дом" (в составе "Дома немецкой лютеранской церкви св. Петра" (корп. по Б. Конюшенной ул., д. 10,12)), расположенных по адресу: г. Санкт-Петербург, Невский пр., д. 22-24, лит. А. Приспособление для современного использования помещения 11-Н, расположенного в объекте культурного наследия федерального значения «Дом жилой с двумя служебными флигелями» (шифр 02/23 ПД), разработанной ООО «РЕСТРОН» в 2023 г.

г. Санкт-Петербург

«26» июня 2023 г.

1. Дата начала и дата окончания проведения экспертизы:

Настоящая государственная историко-культурная экспертиза проведена экспертной комиссией в период с 12.06.2023 г. по 26.06.2023 г. (Приложения №№ 6,7: копии договоров с экспертами, копии протоколов заседаний экспертной комиссии соответственно).

2. Место проведения экспертизы:

г. Санкт-Петербург

3. Заказчик экспертизы:

Яковлев Алексей Игоревич, Литвинов Алексей Евгеньевич.

4. Сведения об экспертах:

Председатель экспертной комиссии: Лавриновский Максим Семенович. Образование высшее - Санкт-Петербургский государственный Университет водных коммуникаций, квалификация - инженер-гидротехник с правом производства общестроительных работ, специальность - «гидротехническое строительство». Кандидат технических наук. Стаж работы - 24 года. Место работы - ООО «Ремесленник», должность - главный инженер проекта.

Аттестован в качестве государственного эксперта по проведению государственной историко-культурной экспертизы - Приказ МК РФ от 17.07.2019 г. № 997. Полномочия продлены в соответствии с Постановлением Правительства РФ от 12.03.2022 № 353 «Об особенностях разрешительной деятельности в Российской Федерации в 2022 году».

Профиль экспертной деятельности (объекты экспертизы):

- проектная документация на проведение работ по сохранению объектов культурного наследия;

- документация или разделы документации, обосновывающие меры по обеспечению сохранности объекта культурного наследия, включенного в реестр, выявленного объекта культурного наследия либо объекта, обладающего признаками объекта культурного наследия, при проведении земляных, мелиоративных, хозяйственных работ, указанных в статье 30 Федерального закона № 73-ФЗ работ по использованию лесов и иных работ в границах территории объекта культурного наследия либо на земельном участке, непосредственно связанном с земельным участком в границах территории объекта культурного наследия.

Ответственный секретарь экспертной комиссии: Кондакова Елена Викторовна - Образование высшее - Ленинградский ордена Трудового Красного Знамени Институт живописи, скульптуры и архитектуры им. И. Е. Репина. Квалификация - Архитектор-художник. Специальность - «Архитектура». Стаж работы - 37 лет. Место работы: АО НРЦ «Тверьпроектреставрация», должность - ведущий архитектор.

Аттестована в качестве эксперта по проведению государственной историко-культурной экспертизы - Приказ МК РФ от 09.11.2021 г. № 1809. Полномочия продлены в соответствии с Постановлением Правительства РФ от 12.03.2022 №353 «Об особенностях разрешительной деятельности в Российской Федерации в 2022 году».

Профиль экспертной деятельности (объекты экспертизы):

- выявленные объекты культурного наследия в целях обоснования целесообразности включения данных объектов в реестр;

-документы, обосновывающие включение объектов культурного наследия в реестр;

-документы, обосновывающие изменение категории историко-культурного значения объекта культурного наследия;

-проектная документация на проведение работ по сохранению объектов культурного наследия.

Член экспертной комиссии: Хангу Людмила Александровна. Образование высшее - Ленинградский ордена Трудового Красного Знамени инженерно-строительный институт. Квалификация - инженер-строитель, специальность - «Городское строительство». Стаж работы- 51 год. Пенсионер.

Аттестована в качестве эксперта по проведению государственной историко-культурной экспертизы - Приказ МК РФ от 17.07.2019 г. № 997. Полномочия продлены в соответствии с Постановлением Правительства РФ от 12.03.2022 №353 «Об особенностях разрешительной деятельности в Российской Федерации в 2022 году». Профиль экспертной деятельности (объекты экспертизы):

- проектная документация на проведение работ по сохранению объектов культурного наследия;

- документация или разделы документации, обосновывающие меры по обеспечению сохранности объекта культурного наследия, включенного в реестр, выявленного объекта культурного наследия либо объекта, обладающего признаками объекта культурного наследия, при проведении земляных, мелиоративных, хозяйственных работ, указанных в статье 30 Федерального закона № 73-ФЗ работ по использованию лесов и иных работ в границах территории объекта культурного наследия либо на земельном участке, непосредственно связанном с земельным участком в границах территории объекта культурного наследия.

5. Информация о том, что в соответствии с законодательством Российской Федерации эксперт (эксперты) несет ответственность за достоверность сведений, изложенных в заключении:

Настоящая государственная историко-культурная экспертиза проведена в соответствии со статьями 28, 29, 30, 31, 32 Федерального закона от 25.06.2002 №73-ФЗ «Об объектах культурного наследия (памятниках истории и культуры) народов Российской Федерации» и Положением о государственной историко-культурной экспертизе, утвержденным Постановлением Правительства Российской Федерации от 15.07.2009 г. №569.

Настоящим подтверждаем, что мы предупреждены об ответственности за достоверность сведений, изложенных в заключении экспертизы, в соответствии с законодательством Российской Федерации, содержание которого нам известно и понятно.

6. Цели и объекты экспертизы:

6.1. Цели проведения государственной историко-культурной экспертизы:

- определение соответствия проектной документации на проведение работ по сохранению объекта культурного наследия федерального значения «Дом жилой с двумя служебными флигелями», расположенного по адресу: г. Санкт-Петербург, Невский проспект, дом 22-24, литера А, дом 22а, литера А, входящего в состав объекта культурного наследия федерального значения «Храм евангелическо-лютеранский Апостола Петра», расположенного по адресу: г. Санкт-Петербург, Невский проспект, дом 22-24, литеры А, Б, Ж, дом 22а, литера А; выявленного объекта культурного наследия «Жилой дом», расположенного по адресу: г. Санкт-Петербург, Невский пр., д. 22-24, литера А (Конюшенная Большая ул., 10) и выявленного объекта культурного наследия «Жилой дом», расположенного по адресу: г. Санкт-Петербург, Невский пр., д. 22-24, литера А (Конюшенная Большая ул., 12), входящих в состав выявленного объекта культурного наследия «Дома Немецкой лютеранской церкви св. Петра», расположенного по адресу: г. Санкт-Петербург, Невский пр., д. 22-24, литера А (Конюшенная Большая ул., 10, 12; Конюшенная Малая ул., 5, 7): «Проект работ по сохранению объекта культурного наследия федерального значения «Дом жилой с двумя служебными флигелями» (в составе ансамбля «Храм евангелическо-лютеранский Апостола Петра») и выявленного объекта культурного наследия "Жилой дом" (в составе "Дома немецкой лютеранской церкви св. Петра" (корп. по Б. Конюшенной ул., д. 10,12)), расположенных по адресу: г. Санкт-Петербург, Невский пр., д. 22-24, лит. А. Приспособление для современного использования помещения 11-Н, расположенного в объекте культурного наследия федерального значения «Дом жилой с двумя служебными флигелями» (шифр 02/23 ПД), разработанной ООО «РЕСТРОН» в 2023 г. требованиям государственной охраны объектов культурного наследия.

6.2. Объект экспертизы:

- проектная документация на проведение работ по сохранению объекта культурного наследия федерального значения «Дом жилой с двумя служебными флигелями», расположенного по адресу: г. Санкт-Петербург, Невский проспект, дом 22-24, литера А, дом 22а, литера А, входящего в состав объекта культурного наследия федерального значения «Храм евангелическо-лютеранский Апостола Петра», расположенного по адресу: г. Санкт-Петербург, Невский проспект, дом 22-24, литеры А, Б, Ж, дом 22а, литера А; выявленного объекта культурного наследия «Жилой дом», расположенного по адресу: г. Санкт-Петербург, Невский пр., д. 22-24, литера А (Конюшенная Большая ул., 10) и выявленного объекта культурного наследия «Жилой дом», расположенного по адресу: г. Санкт-Петербург,

Невский пр., д. 22-24, литера А (Конюшенная Большая ул., 12), входящих в состав выявленного объекта культурного наследия «Дома Немецкой лютеранской церкви св. Петра», расположенного по адресу: г. Санкт-Петербург, Невский пр., д. 22-24, литера А (Конюшенная Большая ул., 10, 12; Конюшенная Малая ул., 5, 7): «Проект работ по сохранению объекта культурного наследия федерального значения «Дом жилой с двумя служебными флигелями» (в составе ансамбля «Храм евангелическо-лютеранский Апостола Петра») и выявленного объекта культурного наследия "Жилой дом" (в составе "Дома немецкой лютеранской церкви св. Петра" (корп. по Б. Конюшенной ул., д. 10,12)), расположенных по адресу: г. Санкт-Петербург, Невский пр., д. 22-24, лит. А. Приспособление для современного использования помещения 11-Н, расположенного в объекте культурного наследия федерального значения «Дом жилой с двумя служебными флигелями» (шифр 02/23 ПД), разработанная ООО «РЕСТРОН» в 2023 г.

7. Перечень документов, представленных заявителем:

- Задание КГИОП № 01-21-3235/22-0-1 от 26.01.2023 на проведение работ по сохранению объекта культурного наследия, включенного в единый государственный реестр объектов культурного наследия (памятников истории и культуры) народов Российской Федерации, или выявленного объекта культурного наследия (Приложение № 4.1);

- Задание КГИОП № 01-21-617/23-0-1 от 28.03.2023 на проведение работ по сохранению объекта культурного наследия, включенного в единый государственный реестр объектов культурного наследия (памятников истории и культуры) народов Российской Федерации, или выявленного объекта культурного наследия (Приложение № 4.2);

- Письмо КГИОП № 01-46-311/23-0-1 от 17.02.2023 о предоставлении информации в отношении здания по адресу: Санкт-Петербург, Невский проспект, дом 22- 24, литера А (относительно объекта культурного наследия федерального значения "Дом жилой с двумя служебными флигелями") (Приложение № 4.3);

- Письмо КГИОП № 01-46-452/23-0-1 от 15.03.2023 о предоставлении информации в отношении здания по адресу: Санкт-Петербург, Невский проспект, дом 22-24, литера А (относительно выявленного объекта культурного наследия «Жилой дом») (Приложение № 4.4);

- План границ территории объекта культурного наследия федерального значения «Храм евангелическо-лютеранский Апостола Петра» утвержденный КГИОП 4 июля 2005 г. (Приложение № 4.5);

- Распоряжение КГИОП № 10-324 от 04.07.2013 об утверждении предмета охраны объекта культурного наследия федерального значения "Храм евангелическо-лютеранский Апостола Петра" (Приложение № 4.6);

- Распоряжение КГИОП № 10-571 от 12.10.2013 о внесении изменений в распоряжение КГИОП № 10-324 от 04.07.2013 (Приложение № 4.7);
- Распоряжение КГИОП № 39-р от 01.02.2019 о внесении изменений в распоряжение КГИОП № 10-324 от 04.07.2013 (Приложение № 4.8);
- Распоряжение КГИОП № 10-473 от 16.08.2013 об утверждении предмета охраны выявленного объекта культурного наследия «Дома Немецкой лютеранской церкви св. Петра» (Приложение № 4.9);
- Документ о государственной регистрации права - выписка из Единого государственного реестра недвижимости об объекте недвижимости от 14.12.2022 № КУВИ-999/2022-1523224 (Приложение № 4.10);
- Паспорт объекта культурного наследия федерального значения «Жилой дом с двумя служебными флигелями», составленный 17.02.2023 (Приложение № 4.11);
- Выкопировка поэтажных планов здания по адресу: г. Санкт-Петербург, Невский пр., 22-24, лит. А, выполненных ПИБ Центральное департамента кадастровой деятельности СПб ГБУ «Городское управление инвентаризации и оценки недвижимого и движимого имущества» (Приложение № 4.12);
- Лицензия Министерства Культуры Российской Федерации от 03.10.2016 № МКРФ 03800 на осуществление деятельности ООО «РЕСТРОН» по сохранению объектов культурного наследия (памятников истории и культуры) народов Российской Федерации (Приложение № 4.13);
- Выкопировка из приказа КГИОП № 15 от 20.02.2001 (Приложение № 4.14);
- Схема территории (Приложение № 1);
- Выписка из ЕГРЮЛ ООО «РЕСТРОН» (приложение № 5);
- Проектная документация на проведение работ по сохранению объекта культурного наследия федерального значения «Дом жилой с двумя служебными флигелями», расположенного по адресу: г. Санкт-Петербург, Невский проспект, дом 22-24, литера А, дом 22а, литера А, входящего в состав объекта культурного наследия федерального значения «Храм евангелическо-лютеранский Апостола Петра», расположенного по адресу: г. Санкт-Петербург, Невский проспект, дом 22-24, литеры А, Б, Ж, дом 22а, литера А; выявленного объекта культурного наследия «Жилой дом», расположенного по адресу: г. Санкт-Петербург, Невский пр., д. 22-24, литера А (Конюшенная Большая ул., 10) и выявленного объекта культурного наследия «Жилой дом», расположенного по адресу: г. Санкт-Петербург, Невский пр., д. 22-24, литера А (Конюшенная Большая ул., 12), входящих в состав выявленного объекта культурного наследия «Дома Немецкой лютеранской церкви св. Петра», расположенного по адресу: г. Санкт-Петербург, Невский пр., д. 22-24, литера А (Конюшенная Большая ул., 10. 12; Конюшенная Малая ул., 5, 7): «Проект работ по сохранению объекта культурного наследия федерального значения «Дом жилой с двумя служебными флигелями» (в составе ансамбля «Храм евангелическо-

лютеранский Апостола Петра») и выявленного объекта культурного наследия "Жилой дом" (в составе "Дома немецкой лютеранской церкви св. Петра" (корп. по Б. Конюшенной ул., д. 10,12)), расположенных по адресу: г. Санкт-Петербург, Невский пр., д. 22-24, лит. А. Приспособление для современного использования помещения 11-Н, расположенного в объекте культурного наследия федерального значения «Дом жилой с двумя служебными флигелями» (шифр 02/23 ПД), разработанная ООО «РЕСТРОН» в 2023 г.

8. Сведения об обстоятельствах, повлиявших на процесс проведения и результаты экспертизы:

Обстоятельства, повлиявшие на процесс проведения и результат государственной историко-культурной экспертизы, отсутствуют.

9. Сведения о проведенных исследованиях с указанием примененных методов, объема и характера выполненных работ и их результатов:

Настоящая государственная историко-культурная экспертиза проведена в соответствии со статьями 28,29,30,31,32 Закона № 73-ФЗ «Об объектах культурного наследия (памятниках истории и культуры) народов Российской Федерации» от 24.05.2002г. (в действующей редакции) и «Положением о государственной историко-культурной экспертизе», утвержденным Постановлением Правительства Российской Федерации от 15.07.2009 № 569 (в действующей редакции).

Заключение экспертизы оформлено в виде акта с учетом требований, изложенных в «Положение о государственной историко-культурной экспертизе», утвержденного Постановлением Правительства Российской Федерации от 15.07.2009 № 569 (в действующей редакции).

В ходе проведения настоящей экспертизы экспертами выполнен комплекс мероприятий и исследований:

◆ Изучены и проанализирована документация, представленная заказчиком экспертизы.

◆ Проведен анализ исходно-разрешительной документации, необходимой для разработки проектной документации и проведения государственной историко-культурной экспертизы.

◆ Проведены историко-архивные исследования, в том числе исследования в архиве КГИОП, в объеме, необходимом для обоснования выводов экспертизы.

◆ Изучены источники и материалы, имеющиеся в открытом доступе, содержащие сведения об объекте культурного наследия, необходимые для составления краткой исторической справки и альбома иконографии

(Приложение № 2), в объеме, необходимом для достижения цели и обоснования выводов экспертизы.

◆ Составлена краткая историческая справка - пункт 10.3. настоящего акта экспертизы.

◆ Выполнена фотофиксация объекта культурного наследия в границах проектирования, разработана схема с указанием точек съемки (Приложение № 3).

◆ Проанализировано действующее законодательство в области охраны объектов культурного наследия.

◆ Рассмотрена и проанализирована проектная документация, получено представление о видах и составе планируемых работ, сделаны выводы об их влиянии на объект культурного наследия и его предмет охраны.

◆ Проведена оценка проектной документации на соответствие требованиям задания КГИОП и нормативным требованиям, регламентирующим разработку проектной документации, в части состава и содержания.

◆ Исследования проведены методом сравнительного анализа всего комплекса полученных в результате экспертизы данных. Результаты исследований оформлены в виде настоящего акта.

◆ На основании проведенных исследований и анализа представленной проектной документации экспертами сформулирован вывод о ее соответствии требованиям государственной охраны объектов культурного наследия.

◆ При проведении экспертизы экспертами соблюдены принципы проведения экспертизы, установленные ст. 29 Федеральным законом от 25.06.2002 № 73-ФЗ «Об объектах культурного наследия (памятниках истории и культуры) народов Российской Федерации», обеспечена объективность, всесторонность и полнота проведенных исследований, а также достоверность и обоснованность своих выводов. Экспертами самостоятельно оценены результаты исследований и сформулированы выводы экспертизы.

10. Факты и сведения, выявленные и установленные в результате проведенных исследований:

10.1. Сведения о правообладателе объекта культурного наследия:

Объект культурного наследия федерального значения «Дом жилой с двумя служебными флигелями», расположенный по адресу: г. Санкт-Петербург, Невский проспект, дом 22-24, литера А, дом 22а, литера А»; выявленные объекты культурного наследия «Жилой дом», расположенные по адресу: г. Санкт-Петербург, Невский пр., д. 22-24, литера А (Конюшенная Большая ул., 10; 12) являются многоквартирными жилыми домами. Помещение 11-Н, расположенное в объекте культурного наследия федерального значения «Дом жилой с двумя служебными флигелями»

находится в общей долевой собственности Яковлева Алексея Игоревича и Литвинова Алексея Евгеньевича (Приложение № 4.10).

10.2. Общие сведения об объекте культурного наследия:

Здание объекта культурного наследия федерального значения «Дом жилой с двумя служебными флигелями» (далее – Объект), в котором расположено помещение 11-Н, по адресу: г. Санкт-Петербург, Невский проспект, дом 22-24, литера А, дом 22а, литера А, входит в состав объекта культурного наследия федерального значения «Храм евангелическо-лютеранский Апостола Петра», расположенного по адресу: г. Санкт-Петербург, Невский проспект, дом 22-24, литеры А, Б, Ж, дом 22а, литера А.

Объект зарегистрирован в едином государственном реестре объектов культурного наследия (памятников истории и культуры) народов Российской Федерации приказом Минкультуры России от 05.02.2016 № 33684-р. Присвоен регистрационный номер 781520400390046.

Объект культурного наследия федерального значения «Храм евангелическо-лютеранский Апостола Петра», расположенный по адресу: г. Санкт-Петербург, Невский проспект, дом 22-24, литеры А, Б, Ж, дом 22а, литера А зарегистрирован в едином государственном реестре объектов культурного наследия (памятников истории и культуры) народов Российской Федерации приказом Минкультуры России от 05.02.2016 № 33196-р. Присвоен регистрационный номер 781520400390006.

План границ территории объекта культурного наследия федерального значения «Храм евангелическо-лютеранский Апостола Петра» утвержден КГИОП 4 июля 2005 г.

Распоряжением КГИОП № 10-324 от 04.07.2013 определен предмет охраны объекта культурного наследия федерального значения «Храм евангелическо-лютеранский Апостола Петра», в который распоряжениями КГИОП № 10-571 от 12.10.2013, № 39-р от 01.02.2019 внесены изменения.

Согласно распоряжению КГИОП № 10-324 от 04.07.2013 сохранению, в том числе (в части, касающейся проектируемых работ) подлежит:

Объемно-пространственное и планировочное решение территории:

местоположение границ территории;

расположение на участке двух угловых зданий, выходящих лицевыми фасадами на Невский пр., Большую Конюшенную ул. и Малую Конюшенную ул., соединенных чугунной оградой с воротами и двумя калитками, с пристроенными к ним со стороны курдонера дугообразными корпусами, двух зданий в северной части двора, расположенного в центре участка храма и здания в северо-восточной части участка с двумя внутренними замкнутыми дворами;

Объемно-пространственное решение:

пятиэтажное здание на подвалах, состоящее из Г-образного лицевого корпуса, выходящего фасадами на Невский пр., Большую Конюшенную ул. и в курдонер, и из пристроенного к нему со стороны курдонера одноэтажного дугообразного корпуса;

историческое объемно-планировочное решение в габаритах капитальных стен и исторических перегородок, включая решение помещений с исторической отделкой.

Архитектурно-художественное решение фасадов:

дворовые фасады лицевых корпусов: существующее архитектурно-художественное решение фасадов; материал и характер отделки цоколя - известняковые скобы; материал и характер отделки фасадов - гладкая штукатурка; исторические дверные и оконные проемы их историческое местоположение, конфигурация (прямоугольные), габариты; гладкие и профилированные межэтажные и подоконные тяги; венчающий профилированный карниз;

фасады дугообразного корпуса: материал и характер отделки фасадов - гладкая штукатурка; материал и характер отделки цоколя-известняковые скобы; исторические дверные и оконные проемы историческое местоположение, конфигурация (прямоугольные), габариты; прямоугольные нишки, оштукатуренные пилястры и трехчетвертные колонны тосканского ордера, их историческое местоположение, конфигурация, габариты; венчающий профилированный карниз, в том числе с сухариками.

В помещении 11-Н объекта культурного наследия федерального значения «Дом жилой с двумя служебными флигелями» предмет охраны Объекта отсутствует.

Охранное обязательство в отношении помещения 11-Н Объекта не утверждено.

Здания по адресам: Санкт-Петербург, Невский пр., д. 22-24, литера А (Конюшенная Большая ул., 10; 12) на основании приказа КГИОП № 15 от 20.02.2001 являются выявленными объектами культурного наследия «Жилой дом», входящими в состав выявленного объекта культурного наследия «Дома Немецкой лютеранской церкви св. Петра», расположенного по адресу: г. Санкт-Петербург, Невский пр., д. 22-24, литера А (Конюшенная Большая ул., 10. 12; Конюшенная Малая ул., 5, 7).

Распоряжением КГИОП от 16.09.2013 № 10-473 определен предмет охраны выявленного объекта культурного наследия «Дома Немецкой лютеранской церкви св. Петра», в соответствии с которым, в том числе сохранению подлежит (в части, касающейся проектируемых работ):

Дом жилой, расположенный по адресу: Санкт-Петербург, Невский пр., д. 22-24, литера А (Конюшенная Большая ул., 10):

Объемно-пространственное решение:

Г-образное в плане 4-6-этажное здание (шестой этаж - мансардный) на полуподвале, состоящее из 6-этажного лицевого корпуса, 4-этажного дворового корпуса, его исторические габариты по венчающий карниз и

конфигурация; исторические высотные отметки венчающего карниза; существующие высотные отметки конька кровли; воротный проезд - историческое местоположение, конфигурация (с полуциркульным завершением), габариты.

Объемно-планировочное решение:

историческое объемно-планировочное решение в габаритах капитальных стен и исторических перегородок, включая решение помещения с исторической отделкой;

Архитектурно-художественное решение фасадов:

дворовый фасад южного корпуса, его существующее архитектурно-художественное решение:

материал и характер отделки цоколя - известняковая скоба; материал и характер отделки фасадов - гладкая штукатурка; полосовой руст в уровне 1-го этажа; дверные проемы - историческое местоположение, конфигурация (прямоугольные), габариты; оконные проемы цокольного этажа - местоположение, конфигурация (прямоугольные), ширина и отметка высоты; оконные проемы 1-5-го, мансардного этажей - историческое местоположение, конфигурация (прямоугольные, полуциркульные), габариты;

оформление оконных проемов 1-го этажа - веерные замковые камни; оформление оконных проемов 2-го этажа - замковые камни, в том числе, веерные, фактурной штукатурки профилированные наличники - гладкие и с рустом фактурной штукатурки, лучковые сандрики с дентикулами; оформление оконных проемов 3-4-го этажей — профилированные штукатурные наличники, прямые сандрики, прямоугольные филенки над проемами (проемов 3-го этажа); оформление оконных проемов мансардного этажа - треугольные фронтоны; профилированные подоконные и межэтажные карнизы, орнаментированный пояс, подоконный фризе контррельефными филенками; венчающий профилированный карниз лицевого корпуса, с дентикулами -дворового корпуса.

Дом жилой, расположенный по адресу: Санкт-Петербург, Невский пр., д. 22-24, литера А (Конюшенная Большая ул., 12):

Объемно-пространственное решение:

шестиэтажное здание (шестой этаж -мансардный) на подвале, прямоугольное в плане, его исторические габариты (по венчающий карниз) и конфигурация; исторические высотные отметки венчающего карниза; существующие высотные отметки конька кровли; воротный проезд - историческое местоположение, конфигурация (с коробовым завершением), габариты;

Объемно-планировочное решение:

историческое объемно-планировочное решение в габаритах капитальных стен и исторических перегородок, включая решение помещения с исторической отделкой;

Архитектурно-художественное решение фасадов:

дворовый фасад, его существующее архитектурно-художественное решение:

материал отделки цоколя - известняковая скоба; материал и характер отделки фасадов - гладкая и рустованная штукатурка; уплощенный кирпичный руст в уровне 1-3-го этажей; дверные проемы - историческое местоположение, конфигурация (прямоугольная), габариты; оформление дверных проемов – профилированные штукатурные наличники; оконные проемы цокольного, 1-5-го, мансардного этажей - историческое местоположение, конфигурация (прямоугольные), габариты; оформление оконных проемов - профилированные штукатурные наличники, веерные замковые камни, образованные рустом (проемы 2-го этажа), лучковые и прямые сандрики на кронштейнах (проемы 3-го этажа), профилированные и фигурные подоконные выступы (проемы 4-5-го этажей), треугольные фронтоны контррельефные филенки (проемы мансардного этажа); профилированные подоконные и межэтажные карнизы, подоконный филенчатый фриз; венчающий профилированный карниз.

10.3. Краткие исторические сведения об объекте культурного наследия (сведения о времени возникновения, датах основных изменений (перестроек) данного объекта и (или) датах связанных с ним исторических событий):

Целью настоящей экспертизы является определение соответствия требованиям государственной охраны объектов культурного наследия проектной документации на проведение работ по сохранению объекта культурного наследия федерального значения «Дом жилой с двумя служебными флигелями», расположенного по адресу: г. Санкт-Петербург, Невский проспект, дом 22-24, литера А, дом 22а, литера А, входящего в состав объекта культурного наследия федерального значения «Храм евангелическо-лютеранский Апостола Петра», расположенного по адресу: г. Санкт-Петербург, Невский проспект, дом 22-24, литеры А, Б, Ж, дом 22а, литера А; выявленного объекта культурного наследия «Жилой дом», расположенного по адресу: г. Санкт-Петербург, Невский пр., д. 22-24, литера А (Конюшенная Большая ул., 10) и выявленного объекта культурного наследия «Жилой дом», расположенного по адресу: г. Санкт-Петербург, Невский пр., д. 22-24, литера А (Конюшенная Большая ул., 12), входящих в состав выявленного объекта культурного наследия «Дома Немецкой лютеранской церкви св. Петра», расположенного по адресу: г. Санкт-Петербург, Невский пр., д. 22-24, литера А (Конюшенная Большая ул., 10. 12; Конюшенная Малая ул., 5, 7): «Проект работ по сохранению объекта культурного наследия федерального значения «Дом жилой с двумя служебными флигелями» (в составе ансамбля «Храм евангелическо-лютеранский Апостола Петра») и выявленного объекта культурного наследия

"Жилой дом" (в составе "Дома немецкой лютеранской церкви св. Петра" (корп. по Б. Конюшенной ул., д. 10,12)), расположенных по адресу: г. Санкт-Петербург, Невский пр., д. 22-24, лит. А. Приспособление для современного использования помещения 11-Н, расположенного в объекте культурного наследия федерального значения «Дом жилой с двумя служебными флигелями» (шифр 02/23 ПД), разработанной ООО «РЕСТРОН» в 2023 г.

В данном разделе акта экспертизы изложены краткие исторические сведения о рассматриваемых объектах культурного наследия, собранные по результатам изучения материалов, хранящихся в архиве КГИОП и в ЦГИА СПб. Выявленные экспертами в процессе исследований сведения достаточны для обоснования выводов экспертизы. Собранные при проведении экспертизы материалы иконографии представлены в Приложении № 2.

Исторические сведения.

История застройки участка.

27 декабря 1727 г. — Петр II дарит немецкой лютеранской общине землю на пустынной территории у Невской перспективы между Большой и Малой Конюшенными улицами.

29 июня 1728 г. - закладка здания церкви. Кирпичное здание имело деревянную башенку и вмещало 1500 человек.

1737 г. - рядом со зданием церкви построены два дома, где разместились квартиры церковных служителей и школа.

1740 г, — по приказу «Комиссии о Санкт-Петербургском строении» снесены все деревянные здания, выходящие на Невский проспект, включая два дома, принадлежащие церкви Св. Петра.

1747 г. - строительство на месте снесенных церковных зданий новых, каменных, по проекту К. Кемпфа.

1762 г, - на участке, принадлежавшем лютеранской общине, было построено двухэтажное здание лютеранской школы Петершулс, впоследствии пережившее множество перестроек, но сохранившееся до наших дней.

1832 г, — объявлен конкурс на создание проекта новой церкви. Лучшей из пяти представленных работ был признан проект Александра Брюллова, брата знаменитого художника Карла Брюллова.

Начало 1833 г. - старое здание церкви снесено.

21 августа 1833 г. - закладка нового здания церкви.

1830-е гг. — перестройка двух домов, принадлежавших лютеранской общине, по проекту архитектора Г.Р. Цолликофера.

31 октября 1838 г. - освящение новой церкви.

1841 г. - открытие первого в России кафе «Доминик» в здании по Малой Конюшенной улице.

До 1854 г. — в одном из церковных домов проживал архитектор А.И. Штакеншнейдер.

1860-е гг. - церковные дома одни из первых в городе оснащены водопроводом.

1862 г. - открытие в здании по Малой Конюшенной книжного магазина Н.А. Серно-Соловьевича. Тут же располагались редакции журналов «Современник», «Русское слово». Здесь проводились встречи членов партии «Земля и воля».

1881 г. - разработка проекта надстройки обоих зданий архитектором Ю.Ф. Бруни.

1910-1911 гг. — реконструкция церковных домов под руководством архитектора В.Э. Коллинса. Оба здания надстроены четвёртым и пятым этажами, а дом №12 по Большой Конюшенной улице - пятым и шестым (мансардным) этажами. Нижние этажи зданий при этом остались без изменений. Сам архитектор жил в доме №22.

В советское время в домах №22 и №24 по Невскому проспекту располагались аптеки, кафе, детский сад.

1999 г. - открытие памятника (бронзовый бюст) во дворе комплекса И.В. Гете (скульптор Л.К. Лазарев, арх. Е.Е. Лазарев).

Дома №№ 10 и 12 по Большой Конюшенной улице находятся на участке, который в 1720-х годах был передан немецкой общине. Здесь была выстроена протестантская кирха, при которой появились жилые дома для служителей.

На месте современных зданий в 1770 году находился лишь один одноэтажный корпус в правой части участка. Слева оставалось пустое пространство, раскрывающее на Большую Конюшенную улицу западный фасад здания «Петришуле».

Дом №10 известен как «Пасторский флигель». Это был доходный дом с квартирами служителей Немецкой протестантской церкви святого Петра. Некоторые из помещений сдавались внаём.

В 1870 году по проекту архитектора Ю.Ф. Бруни дом №10 по большой Конюшенной улице был перестроен и надстроен до четырёх этажей.

Дом № 12 построен в 1859-1860 гг. по проекту арх. А. Х. Пеля. Нижний ярус прорезан арочными окнами-витринами. Фасад обработан рустовкой, окна третьего этажа выделены лучковыми сандриками, заполненными лепниной.

В 1913 году четырехэтажный дом надстроен пятым этажом и мансардой арх. В. Э. Коллинсом.

После 1917 года собственность, в том числе здания, принадлежащие Немецкой Евангелической Лютеранской церкви, была национализирована. В бывших жилых домах Немецкой Евангелическо-Лютеранской церкви были устроены коммунальные квартиры. В зданиях осуществлялись перепланировки, ремонтные работы и работы по приспособлению, в связи с чем ценной исторической внутренней отделки не сохранилось.

10.4. Описание современного состояния объекта:

Здание «Дом жилой с двумя служебными флигелями», в котором расположено пом. 11-Н, находится на углу Невского пр. и ул. Большая Конюшенная. Здание состоит из П-образного пятиэтажного на подвалах лицевого корпуса, выходящего фасадами на Невский пр., Большую Конюшенную ул., и в курдонер, и из пристроенного к нему со стороны курдонера одноэтажного дугообразного корпуса. Здание построено в стилистике классицизма в 1830-1832 годах по проекту арх. Цолликофера Г.Р., первоначально здание было 3-х этажным. В 1910-1911 годах здание было надстроено двумя этажами, проект надстройки составил арх. Коллинс В.Э. Он сохранил трехэтажные корпуса в прежнем виде, а в надстроенных этажах повторил тот же рисунок окон, сандриков и балконов, фризов, карнизов и аттиков.

Цоколь здания облицован известняковой скобой. Фасады оштукатурены и окрашены.

Лицевые фасады пятиэтажной части здания отделаны ленточным рустом в уровне 1-го этажа, кирпичным рустом в уровне 2-5-го этажей. На фасадах расположены, прямоугольные в плане, балконы на литых кронштейнах декорированных пальметтами, цветами, растительными орнаментами и маскаронами с коваными ограждениями из стрел, тройных венков и поясов меандра. Оконные проемы 2-го этажа оформлены штукатурными профилированными наличниками, прямыми (для крайних проемов) и треугольными (для центральных) сандриками на кронштейнах с цехинами, крайние проемы с прямыми сандриками дополнительно украшены стилизованными лопатками и декоративной балюстрадой в подоконном пространстве. Оконные проемы 3-5-го этажей оформлены гладкими подоконными выступами на стилизованных кронштейнах, дополнительно центральные проемы 4-го этажа - прямыми сандриками на кронштейнах с цехинами. Между первым и вторым этажом расположена профилированная тяга. Венчает здание триглифный фриз, профилированный карниз с орнаментированными сухариками и ступенчатые аттики.

Дворовые фасады отделаны гладкой штукатуркой, оконные проемы оставлены без отделки, горизонтальное членение фасадов выполнено гладкими и профилированными межэтажными тягами, фасады венчает профилированный карниз.

Одноэтажный служебный флигель со стороны курдонера оформлен прямоугольными нишками, оштукатуренными пилястрами и трехчетвертными колоннами тосканского ордера, венчающий профилированный карниз украшен сухариками, со стороны двора декоративное убранство отсутствует.

Здание - бескаркасное, имеет конструктивную схему с системой наружных и внутренних продольных и поперечных массивных несущих стен. Жесткость и пространственная устойчивость обеспечиваются замкнутой конфигурацией блоков здания, а также совместной работой стен и перекрытий. Фундамент - бутовый, ленточный. Стены - из полнотелого

кирпича. Перемычки - кирпичные, клинчатые. Перекрытия - по деревянным балкам с деревянным заполнением, частично по металлическим балкам, подвальные перекрытия - кирпичные и бетонные своды по металлическим балкам. Кровля - скатная с организованным водостоком, стропильная система выполнена из древесины, покрытие - из оцинкованного железа по деревянной обрешетке. Со стороны дворового фасада устроены современные мансарды. Отмостка - асфальт, плитка бетонная тротуарная.

Отопление дома, холодное водоснабжение и канализация - централизованное, газоснабжение - централизованное, горячее водоснабжение - от газовых колонок, вентиляция - естественная, принудительная приточно-вытяжная.

В настоящее время здание используется как многоквартирный жилой дом, кроме того в здании расположено множество нежилых помещений.

10.5. Описание и анализ проектной документации:

Целью данного проекта является разработка проектной документации на прокладку газопровода с целью газоснабжения помещения 11-Н Объекта. Прокладка осуществляется по дворовым фасадам: объекта культурного наследия федерального значения "Дом жилой с двумя служебными флигелями"; выявленного объекта культурного наследия "Жилой дом" (корп. по Большой Конюшенной ул., 10); выявленного объекта культурного наследия "Жилой дом" (корпус по Большой Конюшенной ул., 12).

В проекте предполагаются к проведению следующие работы: - Прокладка газопровода низкого давления 050х3.5 по фасадам зданий от точки подключения, в соответствии с Техническими условиями выданными ООО "ПетербургГаз", до ввода в нежилое помещение 11-Н.

Крепление газопроводов к стенам будет выполнено при помощи крючьев по типовым узлам (чертеж УКГ 1.00 СБ, серии 5.905-18.05 "Узлы и детали крепления газопроводов", Выпуск 1). Крепление газопроводов осуществляется без нарушения архитектурных элементов фасадов здания.

Согласно данным КГИОП в помещении 11-Н отсутствуют элементы архитектурно-художественной отделки.

При приспособлении помещения для современного использования не затрагиваются элементы зданий, составляющие предмет охраны.

Помещение 11-Н расположено на первом и втором этажах здания "Дом жилой с двумя служебными флигелями", в помещении расположен ресторан. Внутреннее газоснабжение будет предусмотрено для подсобных помещений ресторана расположенных на втором этаже. Ввод газопровода запроектирован со стороны дворового фасада в техническое помещение, расположенное на 2 этаже.

Архитектурные решения, принятые в проекте, соответствуют требованиям экологических, санитарно-гигиенических, противопожарных и других норм, действующие на территории Российской Федерации и

обеспечивают безопасную для жизни и здоровья людей эксплуатацию объекта при соблюдении предусмотренных чертежами мероприятий.

Анализ предполагаемых проектом работ на соответствие сохранению предмета охраны объекта культурного наследия федерального значения «Храм евангелическо-лютеранский Апостола Петра», определенного распоряжением КГИОП № 10-324 от 04.07.2013; выявленного объекта культурного наследия «Дома Немецкой лютеранской церкви св. Петра», определенного распоряжением КГИОП от 16.09.2013 № 10-473 показал, что предмет охраны в границах помещения 11-Н Объекта отсутствует, полностью сохраняется.

Таким образом, предусмотренные рассматриваемым проектом решения приняты с учётом сохранения особенностей вышеуказанных объектов культурного наследия, отнесенных к предмету их охраны.

Проектные решения приняты с учетом выводов и рекомендаций комплексных научных исследований, в том числе с учетом выводов обследования конструкций помещения в границах проектирования, выполненных в достаточном объеме.

В соответствующих разделах проектной документации представлены все необходимые графические и текстовые материалы, необходимые для производства работ.

Представленные архитектурно-планировочные решения не противоречат предмету охраны указанных объектов культурного наследия, не нарушают историческую планировку зданий в габаритах капитальных стен и их внешний облик.

Представленная на экспертизу проектная документация предусматривает сохранение исторических особенностей объекта культурного наследия с учетом организации разумного и безопасного существования объекта культурного наследия в современных условиях использования. Представленные материалы достаточны для установления выводов по проектным решениям.

11. Перечень документов и материалов, собранных и полученных при проведении экспертизы, а также использованной для нее специальной, технической и справочной литературы:

- Федеральный закон от 25.06.2002 №73-ФЗ «Об объектах культурного наследия (памятниках истории и культуры) народов Российской Федерации»;
- Постановление Правительства РФ от 15 июля 2009 г. №569 «Об утверждении Положения о государственной историко-культурной экспертизе»;
- Постановление Правительства РФ от 10.07.2001 № 527 «О перечне объектов исторического и культурного наследия федерального (общероссийского) значения, находящихся в г. Санкт-Петербурге».

- ГОСТ Р 55528-2013 «Состав и содержание научно-проектной документации по сохранению объектов культурного наследия. Памятники истории и культуры. Общие требования».
- Письмо Министерства культуры РФ от 25 марта 2014 г. № 52-01-39/12-ГП «Разъяснение о научно-проектной и проектной документации»;
- Письмо Министерства культуры Российской Федерации от 22.02.2017 № 45-01.1-39-НМ «О рекомендации к применению Методических рекомендаций по эксплуатации объектов культурного наследия (памятников истории и культуры) народов Российской Федерации»;
- Письмо Министерства культуры Российской Федерации от 17.07.2017 № 212-01.1-39-ВА «О проведении работ по фасадам объектов культурного наследия»;
- ГОСТ Р 21.101-2020 Система проектной документации для строительства. Основные требования к проектной и рабочей документации;
- ГОСТ Р 55528-2013 «Состав и содержание научно-проектной документации по сохранению объектов культурного наследия. Памятники истории и культуры. Общие требования» (действует с 01.01.2014 г.);
- ГОСТ Р 55567-2013 «Порядок организации и ведения инженерно-технических исследований на объектах культурного наследия. Памятники истории и культуры. Общие требования» (действует с 01.06.2014 г.);
- ГОСТ Р 55945-2014 «Общие требования к инженерно-геологическим изысканиям и исследованиям для сохранения объектов культурного наследия» (действует 01.01.2015 г.);
- ГОСТ Р 56198-2014 «Мониторинг технического состояния объектов культурного наследия. Недвижимые памятники. Общие требования» (действует с 01.04.2015 г.);
- ГОСТ Р 56200-2014 «Научное руководство и авторский надзор при проведении работ по сохранению объектов культурного наследия. Основные положения» (действует с 01.02.2015 г.);
- ГОСТ Р 56254-2014 «Технический надзор на объектах культурного наследия. Основные положения. (действует с 01.06.2015 г.);
- ГОСТ Р 56891.1-2016. Сохранение объектов культурного наследия. Термины и определения. Часть 1. Общие понятия, состав и содержание научно-проектной документации;
- ГОСТ Р 56891.2-2016. Сохранение объектов культурного наследия. Термины и определения. Часть 2. Памятники истории и культуры;
- Свод реставрационных правил. Рекомендации по проведению научно-исследовательских, изыскательских, проектных и производственных работ, направленных на сохранение объектов культурного наследия (памятников истории и культуры) народов Российской Федерации. СРП-2007 4-я редакция. Рассмотрен и рекомендован к применению Министерством культуры Российской Федерации сроком действия до «28» апреля 2011 года циркулярным письмом от «11» января 2012 г. № 3-01-39/10-КЧ. – М., 2012;

- РНИП 1.02.01-94. Реставрационные нормы и правила. Инструкция о составе, порядке разработки, согласовании и утверждении научно-проектной документации для реставрации недвижимых памятников истории и культуры. Дата введения 1994-03-30. (Применяется справочно);

- ГОСТ Р 21.1101-2013. Система проектной документации для строительства. Основные требования к проектной и рабочей документации;

- Постановление Правительства РФ "О внесении изменений в Положение о государственной историко-культурной экспертизе" от 04 сентября 2012 г. № 880;

- Закон Санкт-Петербурга от 20 июня 2007 г. № 333-64 «Об охране объектов культурного наследия в Санкт-Петербурге»;

- Приказ Минкультуры России от 05.02.2016 № 33684-р;

- Приказ Минкультуры России от 05.02.2016 № 33196-р.

Источники и литература.

1. Адресные книги «Весь Петербург» на 1895-1913 гг.,
2. Адресные книги «Весь Петроград» на 1914-1917 гг.,
3. Архитекторы-строители Санкт-Петербурга середины XIX - начала XX века. Под общ. ред. Б.М. Кирикова. — СПб. Пилигрим, 1996.
4. Горбачевич КС, Хабло ЕЛ. ПОЧЕМУ ТАК НАЗВАНЫ? Лениздат., 1985.
5. Кириков Б. М. Улица Большая Конюшенная. - М : Центрполиграф, 2003. — 191.
6. Историческая застройка Санкт-Петербурга. Перечень вновь выявленных объектов. Справочник. СПб., 2001.
7. Петербург - Ленинград. Историко-географический атлас. Л., 1957.
8. Подробный план столичного города С.-Петербурга, снятый по масштабу 1:4200 под начальством генерал-майора Ф.Ф. Шуберта. 1828 г. Санкт-Петербург. 300 лет на планах и картах.
9. Полное собрание законов Российской империи. Собрание первое: с 1649 года по 12 декабря 1825 года. - СПб.: Типография II Отделения собств. Е.И.В. канцелярии. - Т. 10: 1737 - 1739.1830.
10. Доходный дом графа Толстого. Проект и строительство Ф.И. Лидваль. // Ежегодник Общества архитекторов-художников. - 1912.
11. Исаченко В. Г. Зодчие Санкт-Петербурга. XIX - начало XX века. — СПб.: Лениздат, 1998.
12. Исаченко В. Г., Оль Г. А. Федор Лидваль. —Л.: Лениздат, 1987.
13. Кириков Б. М. Архитектура петербургского модерна. Особняки и доходные дома. — СПб.: Коло, 2012.
14. Атлас столичного города С.-Петербурга, состоящий из одиннадцати частей и 51-го квартала. Сочинен в Санкт-Петербурге при Сенате. 1798 г. ЦГИА СПб. Ф. 513. Оп. 168. Д. 319. Л. 27.
15. Атлас столичного города Санкт-Петербурга, состоящий из одиннадцати частей и 55 кварталов. Сочинен в Санкт-Петербурге при Комитете о уравнении

городских повинностей. 1806 г. РГВИА. Ф. 846. Оп. 16. Арх. № ВУА-22510, Л. 13.

16. Георги И. Г. Описание российско-императорского столичного города Санкт-Петербурга и достопамятностей в окрестностях оного, с планом. СПб., 1996.

17. Материалы топографической съемки Отдела геолого-геодезической службы Управления автоматизации и информатизации Комитета по Градостроительству и архитектуре (ОГГС УАИ КГА).

18. Подробный план столичного города С.-Петербурга, снятый по масштабу 1:4200 под начальством генерал-майора Ф.Ф. Шуберта. 1828 г. Санкт-Петербург. 300 лет на планах и картах.

19. Семенцов СВ., Красникова О.А., Мазур Т.П. Шрадер Т.А. Санкт-Петербург на картах и планах первой половины XVIII века. СПб., 2004.

20. Тапильский С.С. Историко-топографическое описание Санкт-Петербурга и его окрестностей. 1850-1860 гг., ЦГИА СПб Ф.2263, Оп.1, Д 38, Л. 43.

40. Шорбан Е.А. Теория и практика выявления памятников советской архитектуры. М. 1988 г. Автореф. кандидатской.

Электронные ресурсы:

- 1) <https://docs.cntd.ru/>.
- 2) <https://pastvu.com/>.
- 3) <http://www.etomesto.ru/>.
- 4) <https://www.citywalls.ru/>

С целью проверки наличия и состояния на момент проведения государственной историко-культурной экспертизы особенностей, составляющих предмет охраны объекта культурного наследия, проведен визуальный осмотр и выполнена фотофиксация (материалы фотофиксации представлены в Приложении № 3).

12. Обоснование вывода экспертизы:

По результатам рассмотрения и анализа проектной документации на проведение работ по сохранению объекта культурного наследия федерального значения «Дом жилой с двумя служебными флигелями», расположенного по адресу: г. Санкт-Петербург, Невский проспект, дом 22-24, литера А, дом 22а, литера А, входящего в состав объекта культурного наследия федерального значения «Храм евангелическо-лютеранский Апостола Петра», расположенного по адресу: г. Санкт-Петербург, Невский проспект, дом 22-24, литеры А, Б, Ж, дом 22а, литера А; выявленного объекта культурного наследия «Жилой дом», расположенного по адресу: г. Санкт-Петербург, Невский пр., д. 22-24, литера А (Конюшенная Большая ул., 10) и выявленного объекта культурного наследия «Жилой дом», расположенного по адресу: г. Санкт-Петербург, Невский пр., д. 22-24, литера А (Конюшенная Большая

ул., 12), входящих в состав выявленного объекта культурного наследия «Дома Немецкой лютеранской церкви св. Петра», расположенного по адресу: г. Санкт-Петербург, Невский пр., д. 22-24, литера А (Конюшенная Большая ул., 10. 12; Конюшенная Малая ул., 5, 7): «Проект работ по сохранению объекта культурного наследия федерального значения «Дом жилой с двумя служебными флигелями» (в составе ансамбля «Храм евангелическо-лютеранский Апостола Петра») и выявленного объекта культурного наследия "Жилой дом" (в составе "Дома немецкой лютеранской церкви св. Петра" (корп. по Б. Конюшенной ул., д. 10,12)), расположенных по адресу: г. Санкт-Петербург, Невский пр., д. 22-24, лит. А. Приспособление для современного использования помещения 11-Н, расположенного в объекте культурного наследия федерального значения «Дом жилой с двумя служебными флигелями» (шифр 02/23 ПД), разработанной ООО «РЕСТРОН» в 2023 г., экспертами установлено следующее.

В состав проектной документации по сохранению объектов в части приспособления под современное использование включен в том числе раздел по архитектурным решениям.

Анализ проектной документации показал, что представленные в ней решения:

- соответствуют требованиям законодательства в области охраны объектов культурного наследия;
- разработаны на основании действующей лицензии Министерства культуры Российской Федерации;
- выполнены на основе комплексных научных исследований и предпроектных изысканий;
- направлены на создание условий для современного использования объектов культурного наследия;
- рассмотренные проектные решения не нарушают предмета охраны объектов.

В разделе «Исходно-разрешительная документация» представлены акты определения влияния предполагаемых к проведению видов работ на конструктивные и другие характеристики надежности и безопасности объектов культурного наследия (памятников истории и культуры) народов Российской Федерации от 01.02.2023 и от 03.04.2023 (далее – Акт влияния).

Проектной документацией предполагается к выполнению работы по газоснабжению помещения 11-Н. В проекте предполагается к проведению следующие работы:

- прокладка газопровода низкого давления 050х3.5 по дворовым фасадам зданий от точки подключения, в соответствии с Техническими условиями выданными ООО "ПетербургГаз", до ввода в нежилое помещение 11-Н.

При проведении работ, указанных в актах влияния (прокладка газопровода низкого давления 050х3.5 по дворовым фасадам зданий от точки подключения, в соответствии с Техническими условиями выданными ООО "ПетербургГаз", до ввода в нежилое помещение 11-Н):

- сохраняется исторически сложившаяся конструктивная схема объектов культурного наследия;

- не изменяется объемно-планировочная структура объектов культурного наследия.

Предполагаемые к выполнению работы на объекте культурного наследия федерального значения «Дом жилой с двумя служебными флигелями»; выявленных объектах культурного наследия «Жилой дом», в соответствии с письмом Минкультуры России от 24.03.2015 № 90-01-39-ГП относятся к работам по сохранению объекта культурного наследия.

Согласно выводам актов влияния работы, предусмотренные проектной документацию к выполнению на объектах культурного наследия, не оказывают влияния на конструктивные и другие характеристики надежности и безопасности объекта культурного наследия федерального значения «Дом жилой с двумя служебными флигелями», расположенного по адресу: г. Санкт-Петербург, Невский проспект, дом 22-24, литера А, дом 22а, литера А, входящего в состав объекта культурного наследия федерального значения «Храм евангелическо-лютеранский Апостола Петра», расположенного по адресу: г. Санкт-Петербург, Невский проспект, дом 22-24, литеры А, Б, Ж, дом 22а, литера А; выявленного объекта культурного наследия «Жилой дом», расположенного по адресу: г. Санкт-Петербург, Невский пр., д. 22-24, литера А (Конюшенная Большая ул., 10) и выявленного объекта культурного наследия «Жилой дом», расположенного по адресу: г. Санкт-Петербург, Невский пр., д. 22-24, литера А (Конюшенная Большая ул., 12), входящих в состав выявленного объекта культурного наследия «Дома Немецкой лютеранской церкви св. Петра», расположенного по адресу: г. Санкт-Петербург, Невский пр., д. 22-24, литера А (Конюшенная Большая ул., 10, 12; Конюшенная Малая ул., 5, 7).

По результатам оценки выводов актов влияния на конструктивные и другие характеристики надежности и безопасности объектов культурного наследия (памятников истории и культуры) народов Российской Федерации, установлено, что предполагаемые к выполнению в соответствии с экспертируемой проектной документацией виды работ не оказывают влияния на конструктивные и другие характеристики надежности и безопасности объекта культурного наследия федерального значения «Дом жилой с двумя служебными флигелями», расположенного по адресу: г. Санкт-Петербург, Невский проспект, дом 22-24, литера А, дом 22а, литера А, входящего в состав объекта культурного наследия федерального значения «Храм евангелическо-лютеранский Апостола Петра», расположенного по адресу: г. Санкт-Петербург, Невский проспект, дом 22-24, литеры А, Б, Ж, дом 22а, литера А; выявленного объекта культурного наследия «Жилой дом», расположенного по адресу: г. Санкт-Петербург, Невский пр., д. 22-24, литера А (Конюшенная Большая ул., 10) и выявленного объекта культурного наследия «Жилой дом», расположенного по адресу: г. Санкт-Петербург, Невский пр., д. 22-24, литера А (Конюшенная Большая

ул., 12), входящих в состав выявленного объекта культурного наследия «Дома Немецкой лютеранской церкви св. Петра», расположенного по адресу: г. Санкт-Петербург, Невский пр., д. 22-24, литера А (Конюшенная Большая ул., 10. 12; Конюшенная Малая ул., 5, 7), согласно требованиям Федерального закона от 25.06.2002 № 73-ФЗ «Об объектах культурного наследия (памятниках истории и культуры) народов Российской Федерации» и с учетом положений Градостроительного кодекса Российской Федерации, постановления Правительства Российской Федерации от 16.05.2022 № 881 «Об осуществлении замены и (или) восстановления несущих строительных конструкций объекта капитального строительства при проведении капитального ремонта зданий, сооружений», иных правовых актов.

13. Вывод экспертизы:

Проектная документация на проведение работ по сохранению объекта культурного наследия федерального значения «Дом жилой с двумя служебными флигелями», расположенного по адресу: г. Санкт-Петербург, Невский проспект, дом 22-24, литера А, дом 22а, литера А, входящего в состав объекта культурного наследия федерального значения «Храм евангелическо-лютеранский Апостола Петра», расположенного по адресу: г. Санкт-Петербург, Невский проспект, дом 22-24, литеры А, Б, Ж, дом 22а, литера А; выявленного объекта культурного наследия «Жилой дом», расположенного по адресу: г. Санкт-Петербург, Невский пр., д. 22-24, литера А (Конюшенная Большая ул., 10) и выявленного объекта культурного наследия «Жилой дом», расположенного по адресу: г. Санкт-Петербург, Невский пр., д. 22-24, литера А (Конюшенная Большая ул., 12), входящих в состав выявленного объекта культурного наследия «Дома Немецкой лютеранской церкви св. Петра», расположенного по адресу: г. Санкт-Петербург, Невский пр., д. 22-24, литера А (Конюшенная Большая ул., 10. 12; Конюшенная Малая ул., 5, 7): «Проект работ по сохранению объекта культурного наследия федерального значения «Дом жилой с двумя служебными флигелями» (в составе ансамбля «Храм евангелическо-лютеранский Апостола Петра») и выявленного объекта культурного наследия "Жилой дом" (в составе "Дома немецкой лютеранской церкви св. Петра" (корп. по Б. Конюшенной ул., д. 10,12)), расположенных по адресу: г. Санкт-Петербург, Невский пр., д. 22-24, лит. А. Приспособление для современного использования помещения 11-Н, расположенного в объекте культурного наследия федерального значения «Дом жилой с двумя служебными флигелями» (шифр 02/23 ПД), разработанная ООО «РЕСТРОН» в 2023 г. соответствует требованиям законодательства Российской Федерации в области государственной охраны объектов культурного наследия (**положительное заключение**).

14. Перечень приложений к заключению экспертизы:

Приложение № 1. Схема территории.

Приложение № 2. Архивные материалы.

Приложение № 3. Фотофиксация от 12.06.2023 года;

Приложение № 4. Документы, предоставленные заявителем:

- Задание КГИОП № 01-21-3235/22-0-1 от 26.01.2023 на проведение работ по сохранению объекта культурного наследия, включенного в единый государственный реестр объектов культурного наследия (памятников истории и культуры) народов Российской Федерации, или выявленного объекта культурного наследия (Приложение № 4.1);

- Задание КГИОП № 01-21-617/23-0-1 от 28.03.2023 на проведение работ по сохранению объекта культурного наследия, включенного в единый государственный реестр объектов культурного наследия (памятников истории и культуры) народов Российской Федерации, или выявленного объекта культурного наследия (Приложение № 4.2);

- Письмо КГИОП № 01-46-311/23-0-1 от 17.02.2023 о предоставлении информации в отношении здания по адресу: Санкт-Петербург, Невский проспект, дом 22- 24, литера А (относительно объекта культурного наследия федерального значения "Дом жилой с двумя служебными флигелями") (Приложение № 4.3);

- Письмо КГИОП № 01-46-452/23-0-1 от 15.03.2023 о предоставлении информации в отношении здания по адресу: Санкт-Петербург, Невский проспект, дом 22-24, литера А (относительно выявленного объекта культурного наследия «Жилой дом») (Приложение № 4.4);

- План границ территории объекта культурного наследия федерального значения «Храм евангелическо-лютеранский Апостола Петра» утвержденный КГИОП 4 июля 2005 г. (Приложение № 4.5);

- Распоряжение КГИОП № 10-324 от 04.07.2013 об утверждении предмета охраны объекта культурного наследия федерального значения "Храм евангелическо-лютеранский Апостола Петра" (Приложение № 4.6);

- Распоряжение КГИОП № 10-571 от 12.10.2013 о внесении изменений в распоряжение КГИОП № 10-324 от 04.07.2013 (Приложение № 4.7);

- Распоряжение КГИОП № 39-р от 01.02.2019 о внесении изменений в распоряжение КГИОП № 10-324 от 04.07.2013 (Приложение № 4.8);

- Распоряжение КГИОП № 10-473 от 16.08.2013 об утверждении предмета охраны выявленного объекта культурного наследия «Дома Немецкой лютеранской церкви св. Петра» (Приложение № 4.9);

- Документ о государственной регистрации права - выписка из Единого государственного реестра недвижимости об объекте недвижимости от 14.12.2022 № КУВИ-999/2022-1523224 (Приложение № 4.10);

- Паспорт объекта культурного наследия федерального значения «Жилой дом с двумя служебными флигелями», составленный 17.02.2023 (Приложение № 4.11);

- Выкопировка поэтажных планов здания по адресу: г. Санкт-Петербург, Невский пр., 22-24, лит. А, выполненных ПИБ Центральное департамента кадастровой деятельности СПб ГБУ «Городское управление инвентаризации и оценки недвижимого и движимого имущества» (Приложение № 4.12);

- Лицензия Министерства Культуры Российской Федерации от 03.10.2016 № МКРФ 03800 на осуществление деятельности ООО «РЕСТРОН» по сохранению объектов культурного наследия (памятников истории и культуры) народов Российской Федерации (Приложение № 4.13);

- Выкопировка из приказа КГИОП № 15 от 20.02.2001 (Приложение № 4.14);

- Приказ Минкультуры России от 05.02.2016 № 33684-р (Приложение № 4.15);

- Приказ Минкультуры России от 05.02.2016 № 33196-р (Приложение № 4.16);

Приложение № 5 выписка из ЕГРЮЛ ООО «РЕСТРОН»;

Приложение № 6. Копии договоров с экспертами;

Приложение № 7. Протоколы заседаний экспертной комиссии;

Приложение № 8. Приказы Минкультуры РФ от 17.07.2019 г. № 997, от 09.11.2021 № 1809 об аттестации экспертов.

15. Дата оформления заключения экспертизы

Подписи экспертов:

*(подписано усиленной
квалифицированной
электронной подписью)*

М.С. Лавриновский (26.06.2023 г.)
председатель экспертной комиссии

*(подписано усиленной
квалифицированной
электронной подписью)*

Е.В. Кондакова (26.06.2023 г.)
*ответственный секретарь экспертной
комиссии*

*(подписано усиленной
квалифицированной
электронной подписью)*

Л.А. Хангу (26.06.2023 г.)
член экспертной комиссии

Приложение № 1 к Акту по результатам государственной историко-культурной экспертизы проектной документации на проведение работ по сохранению объекта культурного наследия федерального значения «Дом жилой с двумя служебными флигелями», расположенного по адресу: г. Санкт-Петербург, Невский проспект, дом 22-24, литера А, дом 22а, литера А, входящего в состав объекта культурного наследия федерального значения «Храм евангелическо-лютеранский Апостола Петра», расположенного по адресу: г. Санкт-Петербург, Невский проспект, дом 22-24, литеры А, Б, Ж, дом 22а, литера А; выявленного объекта культурного наследия «Жилой дом», расположенного по адресу: г. Санкт-Петербург, Невский пр., д. 22-24, литера А (Конюшенная Большая ул., 10) и выявленного объекта культурного наследия «Жилой дом», расположенного по адресу: г. Санкт-Петербург, Невский пр., д. 22-24, литера А (Конюшенная Большая ул., 12), входящих в состав выявленного объекта культурного наследия «Дома Немецкой лютеранской церкви св. Петра», расположенного по адресу: г. Санкт-Петербург, Невский пр., д. 22-24, литера А (Конюшенная Большая ул., 10, 12; Конюшенная Малая ул., 5, 7): «Проект работ по сохранению объекта культурного наследия федерального значения «Дом жилой с двумя служебными флигелями» (в составе ансамбля «Храм евангелическо-лютеранский Апостола Петра») и выявленного объекта культурного наследия "Жилой дом" (в составе "Дома немецкой лютеранской церкви св. Петра" (корп. по Б. Конюшенной ул., д. 10,12)), расположенных по адресу: г. Санкт-Петербург, Невский пр., д. 22-24, лит. А. Приспособление для современного использования помещения 11-Н, расположенного в объекте культурного наследия федерального значения «Дом жилой с двумя служебными флигелями» (шифр 02/23 ПД), разработанной ООО «РЕСТРОН» в 2023 г.

Схема территории.

Приложение № 2 к Акту по результатам государственной историко-культурной экспертизы проектной документации на проведение работ по сохранению объекта культурного наследия федерального значения «Дом жилой с двумя служебными флигелями», расположенного по адресу: г. Санкт-Петербург, Невский проспект, дом 22-24, литера А, дом 22а, литера А, входящего в состав объекта культурного наследия федерального значения «Храм евангелическо-лютеранский Апостола Петра», расположенного по адресу: г. Санкт-Петербург, Невский проспект, дом 22-24, литеры А, Б, Ж, дом 22а, литера А; выявленного объекта культурного наследия «Жилой дом», расположенного по адресу: г. Санкт-Петербург, Невский пр., д. 22-24, литера А (Конюшенная Большая ул., 10) и выявленного объекта культурного наследия «Жилой дом», расположенного по адресу: г. Санкт-Петербург, Невский пр., д. 22-24, литера А (Конюшенная Большая ул., 12), входящих в состав выявленного объекта культурного наследия «Дома Немецкой лютеранской церкви св. Петра», расположенного по адресу: г. Санкт-Петербург, Невский пр., д. 22-24, литера А (Конюшенная Большая ул., 10, 12; Конюшенная Малая ул., 5, 7): «Проект работ по сохранению объекта культурного наследия федерального значения «Дом жилой с двумя служебными флигелями» (в составе ансамбля «Храм евангелическо-лютеранский Апостола Петра») и выявленного объекта культурного наследия "Жилой дом" (в составе "Дома немецкой лютеранской церкви св. Петра" (корп. по Б. Конюшенной ул., д. 10,12)), расположенных по адресу: г. Санкт-Петербург, Невский пр., д. 22-24, лит. А. Приспособление для современного использования помещения 11-Н, расположенного в объекте культурного наследия федерального значения «Дом жилой с двумя служебными флигелями» (шифр 02/23 ПД), разработанной ООО «РЕСТРОН» в 2023 г.

Архивные материалы.

Перечень иллюстраций

1. Илл. 1 План наместной слободы 1706-1721 гг. иллюстрация из книги Lemmerich C. Ueber die Geldverhältnisse der deutschen Hauptschule St.Petri / Cas. Lemmerich. - St.Petersburg, 1865 г;
2. Илл.2 План Санкт-Петербурга авторства Зихгейма .1738 г;
3. Илл.3 Санкт-Петербург. Академический план Трускотта. 1753 г;
4. Илл.4 План столичного города Санкт-Петербурга Григорьева. 1792 г;
5. Илл.5 План С.Петербурга, составленный Фитцтумом. 1823 г;
6. Илл.6 Карманный план С.-Петербурга и его окрестностей авторства Ивашкина.1863 г;
7. Илл.7 План из путеводителя Суворина. Весь Петербург. 1896 г;
8. Илл. 8 Подробная карта РККА Ленинграда. 1941 г.;
9. Илл.9 Карта города Ленинграда и окрестностей 1988;
10. Илл.10 Пассажирская карта Санкт-Петербурга. 1996 г;
11. Илл.11 Фрагмент фасадов по большой Конюшенной авторства арх. Феррари 1792г иллюстрация из книги Lemmerich C. Ueber die Geldverhältnisse der deutschen Hauptschule St.Petri / Cas. Lemmerich. - St.Petersburg, 1865;
12. Илл.12 План двора Евангелической Лютеранской Церкви 1870 г. ЦГИА СПб 513.102.3336;
13. Илл.13 План двора Евангелической Лютеранской Церкви 1913 г, ЦГИА СПб 513.102.3337;
14. Илл.14 Фрагмент фасада дома №10 по большой Конюшенной.1913 г, ЦГИА СПб 513.102.3337;
15. Илл.15 Фасады дома №10 по большой Конюшенной.1913 ЦГИА СПб, 513.102.3337;
16. Илл.16 Разрез по парадной лестнице дома №10 по Большой Конюшенной 1913 г, ЦГИА СПб 513.102.3337;
17. Илл.17 Фото Большой Конюшенной улицы, 1905 г;
18. Илл.18 Фото улицы Желябова (большой Конюшенной) 1933 г;
19. Илл.19 Улица Желябова (Большая Конюшенная). Вид с Невского проспекта, 1953 г;
20. Илл.20 Фрагмент фасада дома №10 по Большой Конюшенной улице. 1978– 1983 гг.;
21. Илл.21 Фото улицы Желябова (Большая Конюшенная), 1987 г;
22. Илл.22 Фрагмент фасада дома №10 по Большой Конюшенной улице. 1990-2000 гг;
23. Илл.23 Фрагмент фасада дома №10 по Большой Конюшенной улице. 1990-2000 гг;

Иконографические материалы

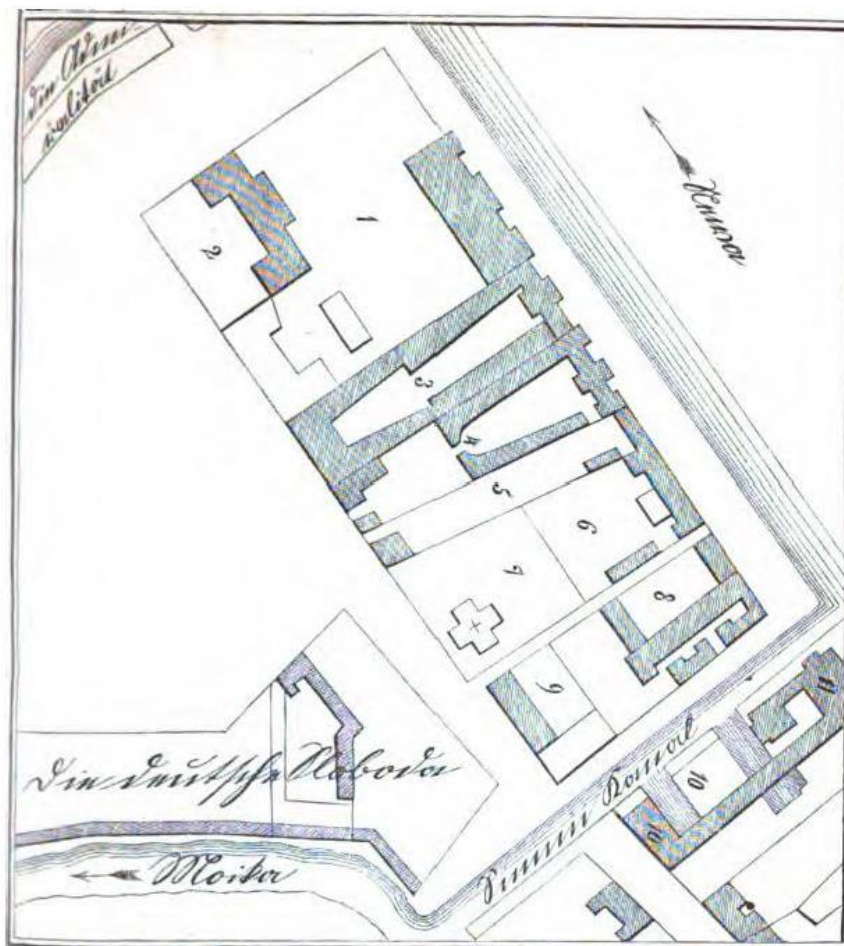

Häuser zur Zeit Peters d. Gr. auf dem Platz des jetzigen Winterpalastes.

1. Haus des General-Admirals, Grafen Apraxin, erbaut 1706.
2. Haus Kikin's, s. 1717 Seeakademie.
3. Haus des Grafen Magufinskiy.
4. Haus des General-Adjutanten Jaguschinskiy.
5. Haus des Grafen Tschernischew.
6. Haus des Vice-Admirals Cruys.
7. Die lutherische Kirche.
8. Haus des Marschalls Disufiew.
9. Haus des Schleusenmeisters Braun.
10. Der alte Winterpalast, erbaut 1711.
11. Theil des Winterpalastes, welcher 1721 erbaut wurde.

Илл. 1 План наметой слободы 1706-1721 гг. иллюстрация из книги Lemmerich C. Ueber die Geldverhältnisse der deutschen Hauptschule St.Petri / Cas. Lemmerich. - St.Petersburg, 1865 г



Илл.2 План Санкт-Петербурга авторства Зихгейма .1738 г

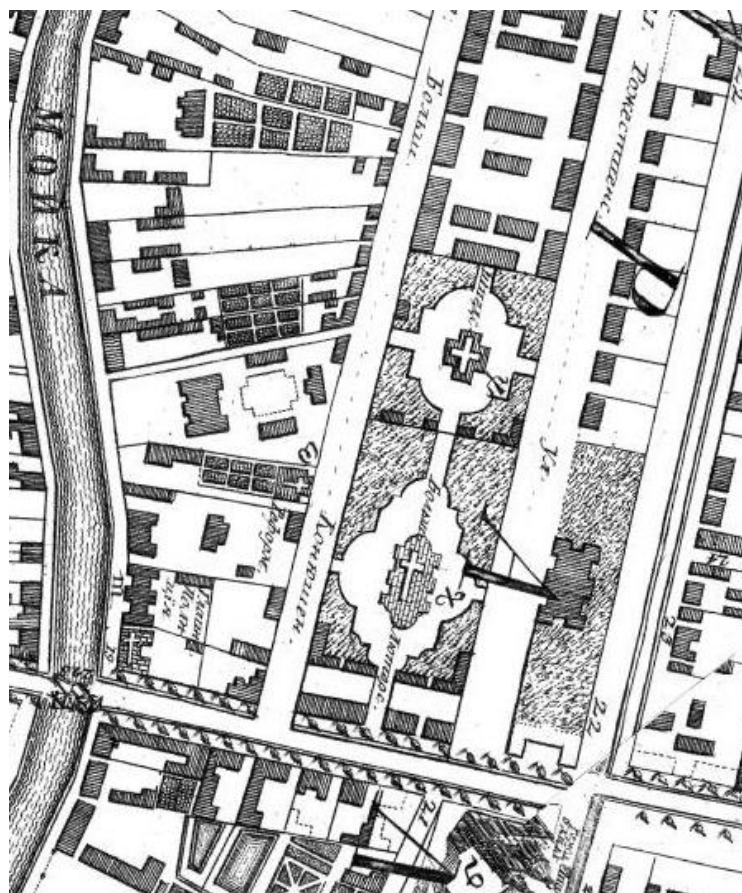

Илл.3 Санкт-Петербург. Академический план Трускотта. 1753 г

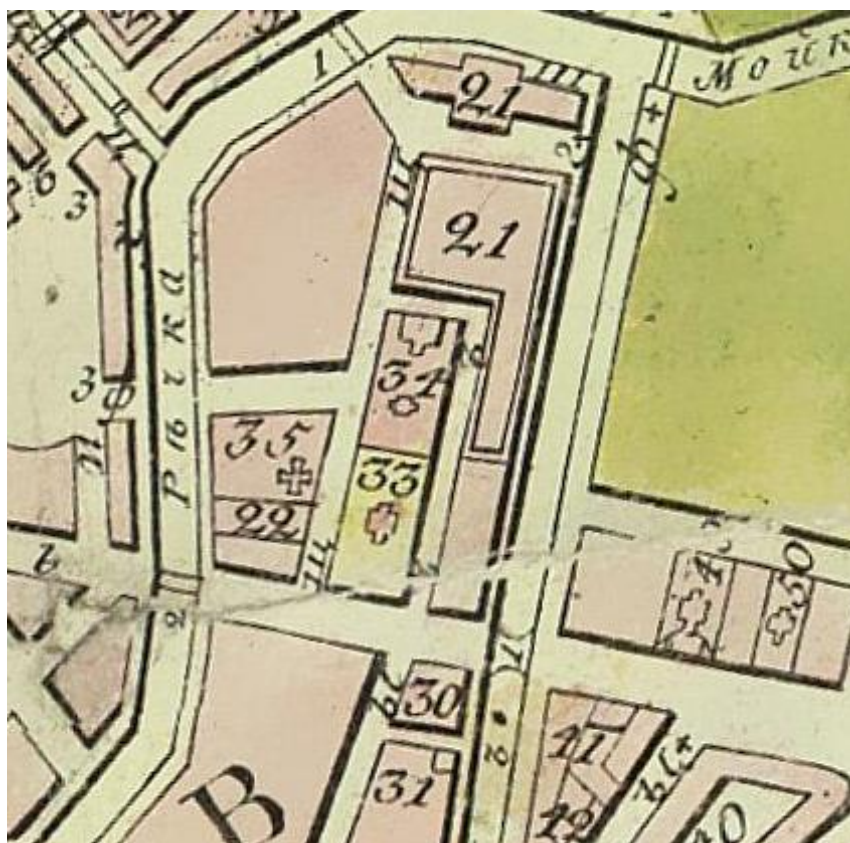

Илл.4 План столичного города Санкт-Петербурга Григорьева. 1792 г.

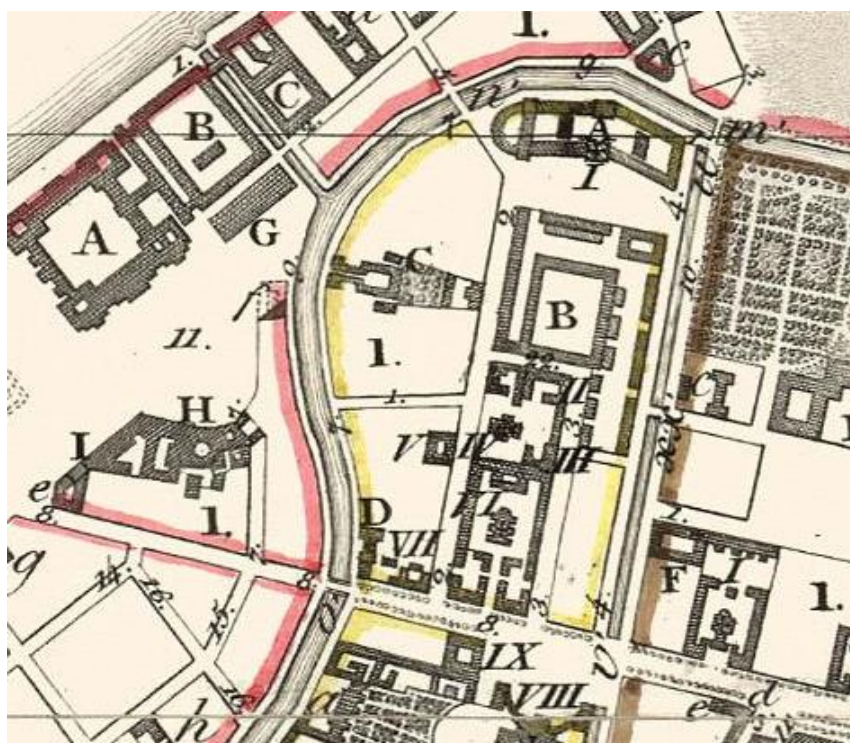

Илл.5 План С.Петербурга, составленный Фитцдумом. 1823 г



Илл.6 Карманный план С.-Петербурга и его окрестностей авторства Ивашкина.1863 г



Илл.7 План из путеводителя Суворина. Весь Петербург. 1896 г



Илл. 8 Подробная карта РККА Ленинграда. 1941 г.



Илл.9 Карта города Ленинграда и окрестностей 1988



Илл.10 Пассажирская карта Санкт-Петербурга. 1996 г

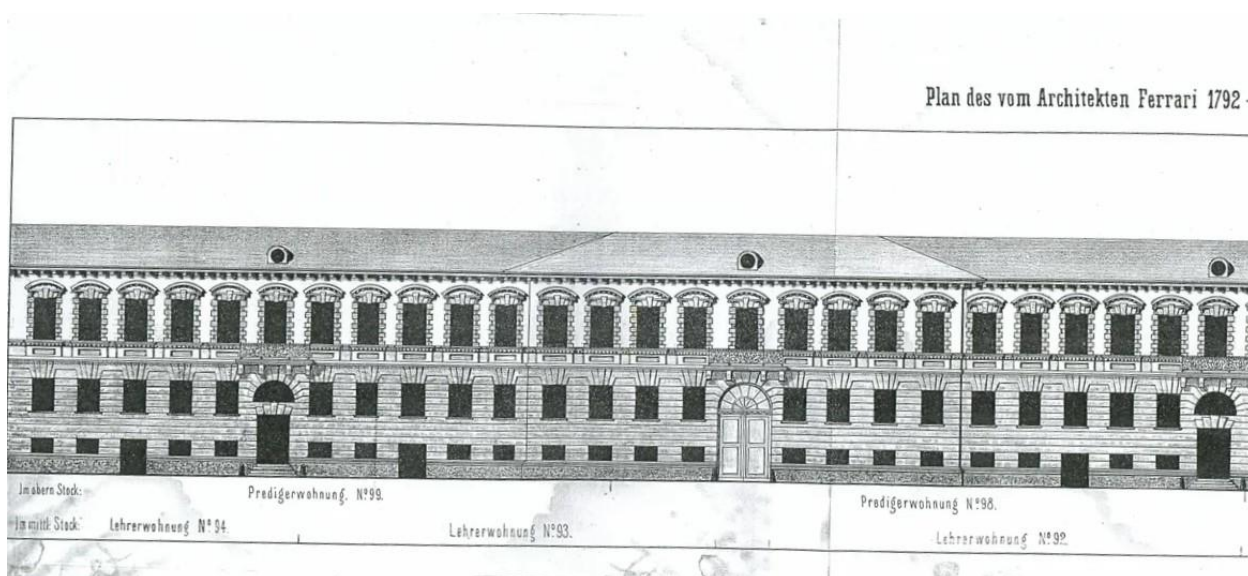

Илл.11 Фрагмент фасадов по большой Конюшенной авторства арх. Феррари 1792г
иллюстрация из книги Lemmerich C. Ueber die Geldverhältnisse der deutschen Hauptschule
St.Petri / Cas. Lemmerich. - St.Petersburg, 1865

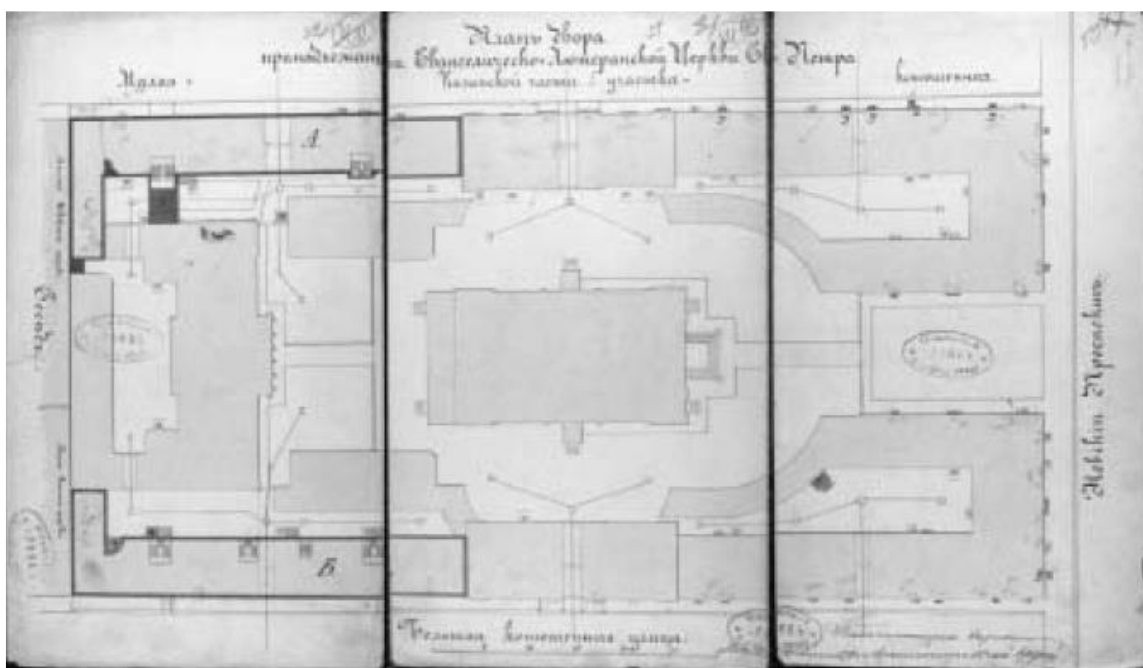

Илл.12 План двора Евангелической Лютеранской Церкви 1870 г
ЦГИА СПб фонд 513, опись 102, дело 3336

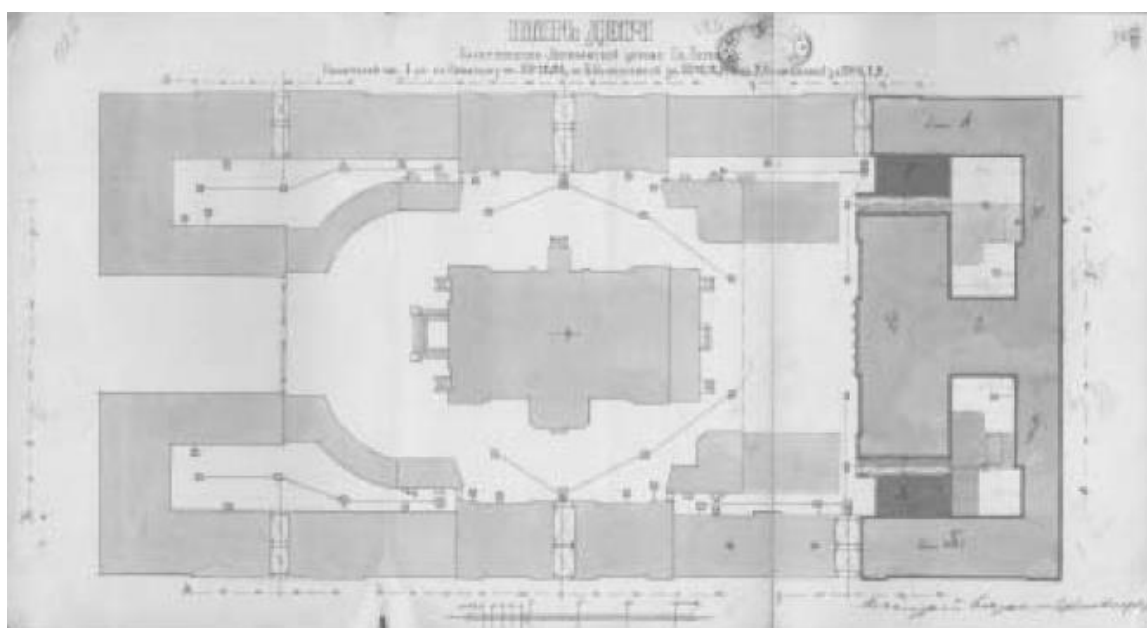

Илл.13 План двора Евангелической Лютеранской Церкви 1913 г
ЦГИА СПб фонд 513, опись 102, дело 3337

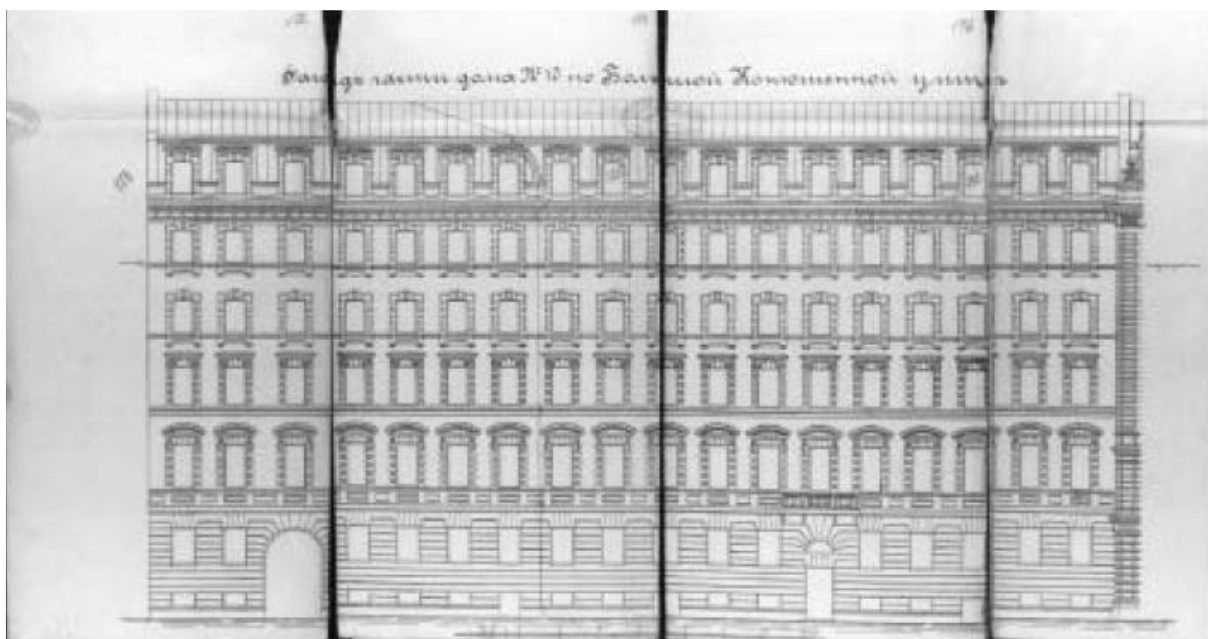

Илл.14 Фрагмент фасада дома №10 по большой Конюшенной.1913 г

ЦГИА СПб фонд 513, опись 102, дело 3337

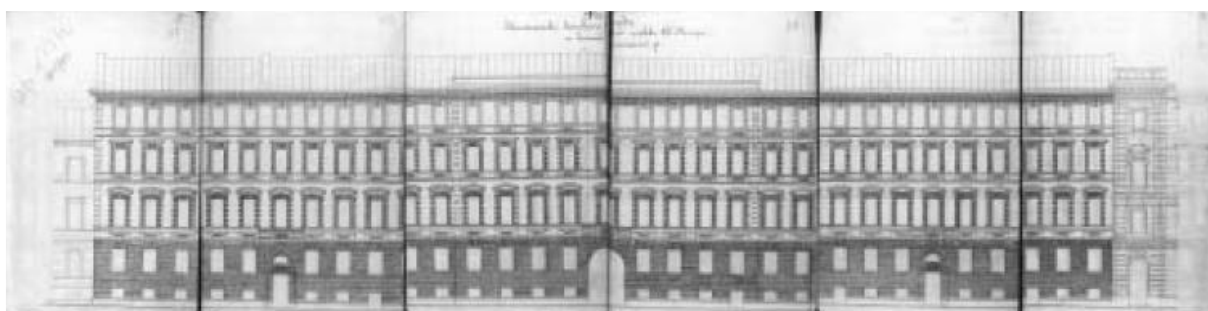

Илл.15 Фасады дома №10 по большой Конюшенной.1913

ЦГИА СПб фонд 513, опись 102, дело 3337

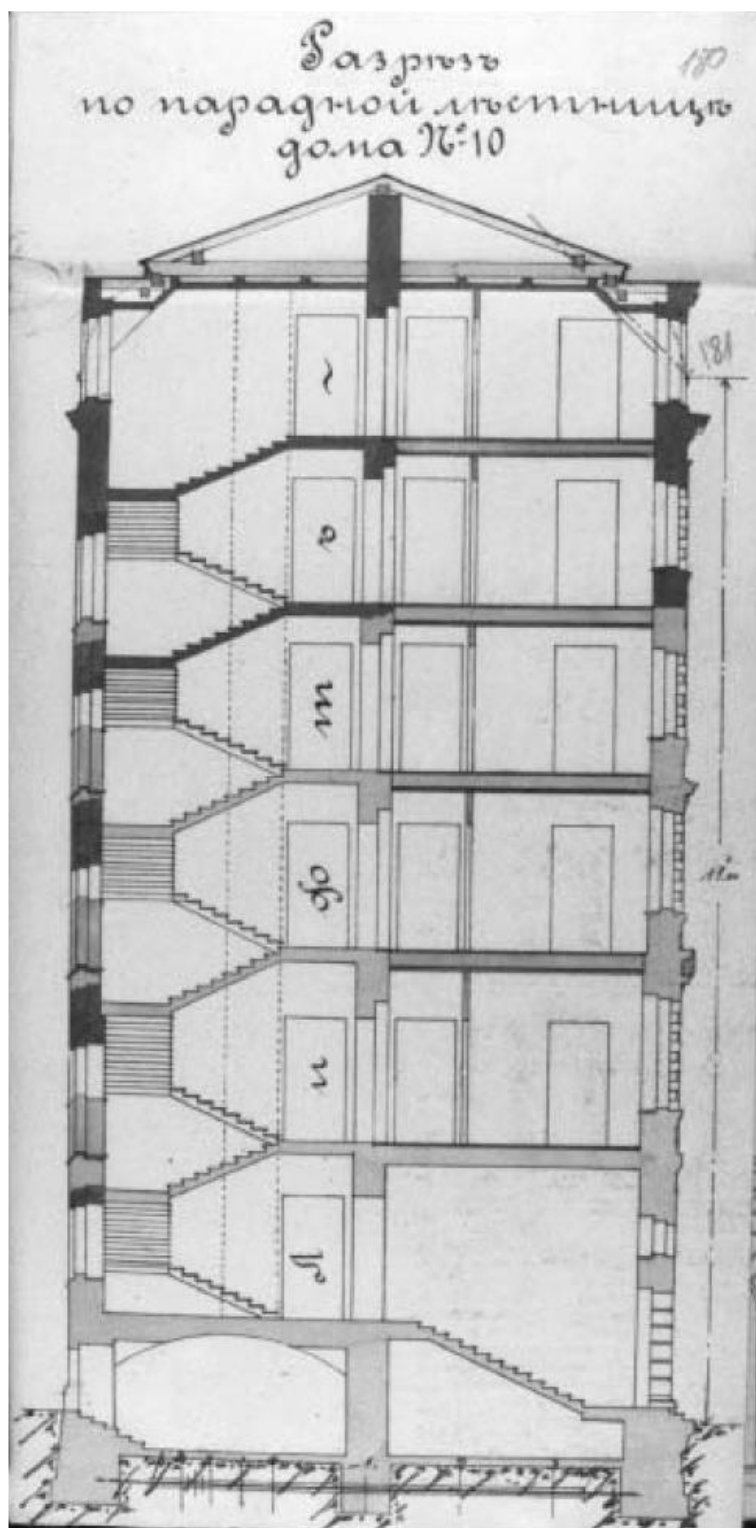

Илл.16 Разрез по парадной лестнице дома №10 по Большой Конюшенной 1913 г

ЦГИА СПб фонд 513, опись 102, дело 3337



Илл.17 Фото Большой Конюшенной улицы, 1905 год.



Илл.18 Фото улицы Желябова (большой Конюшенной) 1933 г.



Илл.19 Улица Желябова (Большая Конюшенная). Вид с Невского проспекта, 1953 г



Илл.20 Фрагмент фасада дома №10 по Большой Конюшенной улице
1978– 1983 гг



Илл.21 Фото улицы Желябова (Большая Конюшенная), 1987 г

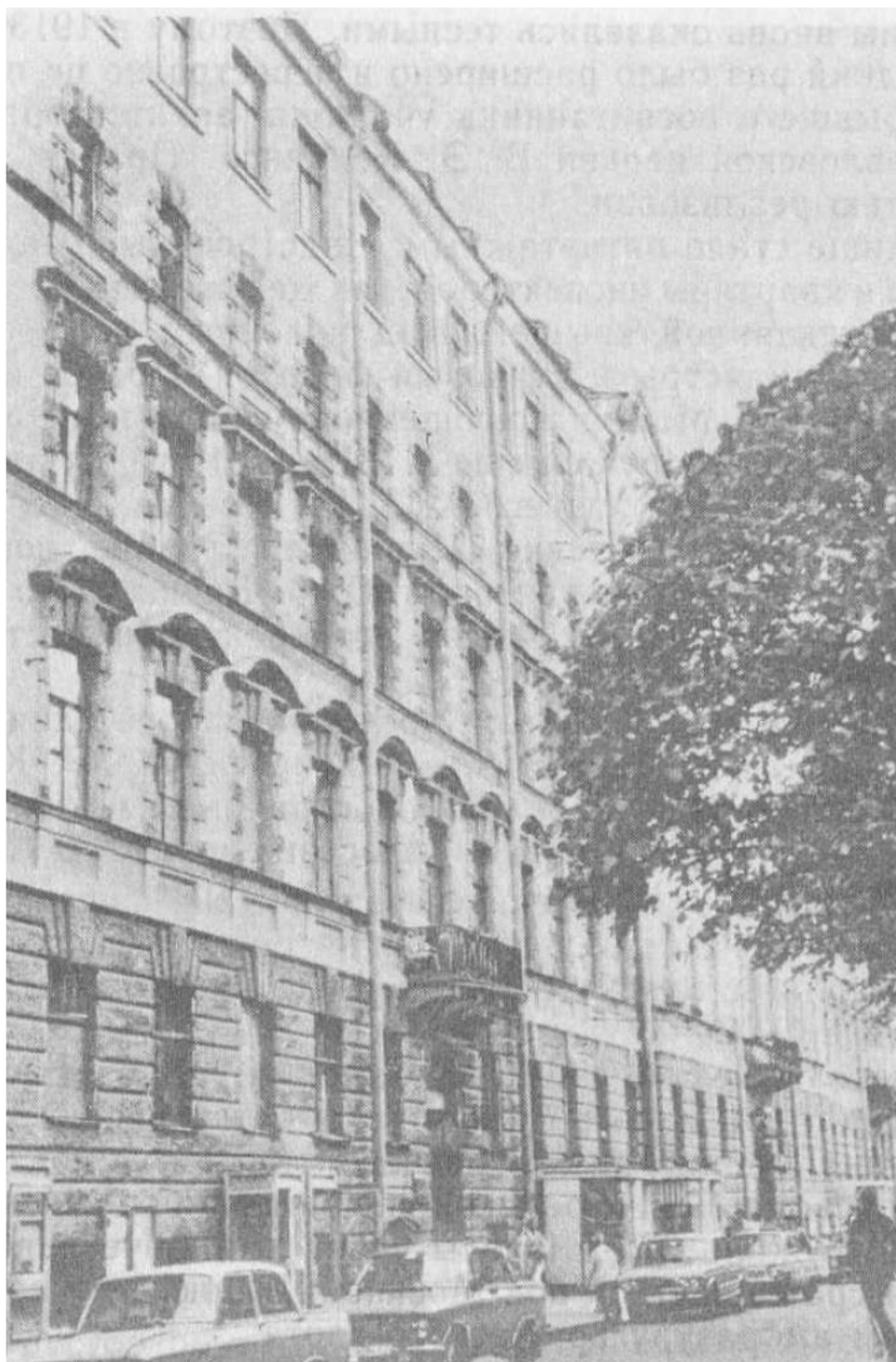

Илл.22 Фрагмент фасада дома №10 по Большой Конюшенной улице
1990-2000 гг



Илл.23 Фрагмент фасада дома №10 по Большой Конюшенной улице
1990-2000-гг

Приложение № 3 к Акту по результатам государственной историко-культурной экспертизы проектной документации на проведение работ по сохранению объекта культурного наследия федерального значения «Дом жилой с двумя служебными флигелями», расположенного по адресу: г. Санкт-Петербург, Невский проспект, дом 22-24, литера А, дом 22а, литера А, входящего в состав объекта культурного наследия федерального значения «Храм евангелическо-лютеранский Апостола Петра», расположенного по адресу: г. Санкт-Петербург, Невский проспект, дом 22-24, литеры А, Б, Ж, дом 22а, литера А; выявленного объекта культурного наследия «Жилой дом», расположенного по адресу: г. Санкт-Петербург, Невский пр., д. 22-24, литера А (Конюшенная Большая ул., 10) и выявленного объекта культурного наследия «Жилой дом», расположенного по адресу: г. Санкт-Петербург, Невский пр., д. 22-24, литера А (Конюшенная Большая ул., 12), входящих в состав выявленного объекта культурного наследия «Дома Немецкой лютеранской церкви св. Петра», расположенного по адресу: г. Санкт-Петербург, Невский пр., д. 22-24, литера А (Конюшенная Большая ул., 10, 12; Конюшенная Малая ул., 5, 7): «Проект работ по сохранению объекта культурного наследия федерального значения «Дом жилой с двумя служебными флигелями» (в составе ансамбля «Храм евангелическо-лютеранский Апостола Петра») и выявленного объекта культурного наследия "Жилой дом" (в составе "Дома немецкой лютеранской церкви св. Петра" (корп. по Б. Конюшенной ул., д. 10,12)), расположенных по адресу: г. Санкт-Петербург, Невский пр., д. 22-24, лит. А. Приспособление для современного использования помещения 11-Н, расположенного в объекте культурного наследия федерального значения «Дом жилой с двумя служебными флигелями» (шифр 02/23 ПД), разработанной ООО «РЕСТРОН» в 2023 г.

Фотофиксация от 12.06.2023 года.



Фото 1. Общий вид с Невского проспекта на ансамбль объекта культурного наследия федерального значения «Храм евангелическо-лютеранский Апостола Петра».





Фото 2. Общий вид выявленные объекты культурного наследия «Жилой дом».





Фото 3. Выявленный объект культурного наследия «Жилой дом» (Большая Конюшенная, д. 12).





Фото 4. Северный фасад полукруглой части объекта культурного наследия федерального значения «Дом жилой с двумя служебными флигелями».





Фото 5. Западный фасад полукруглой части объекта культурного наследия федерального значения «Дом жилой с двумя служебными флигелями».

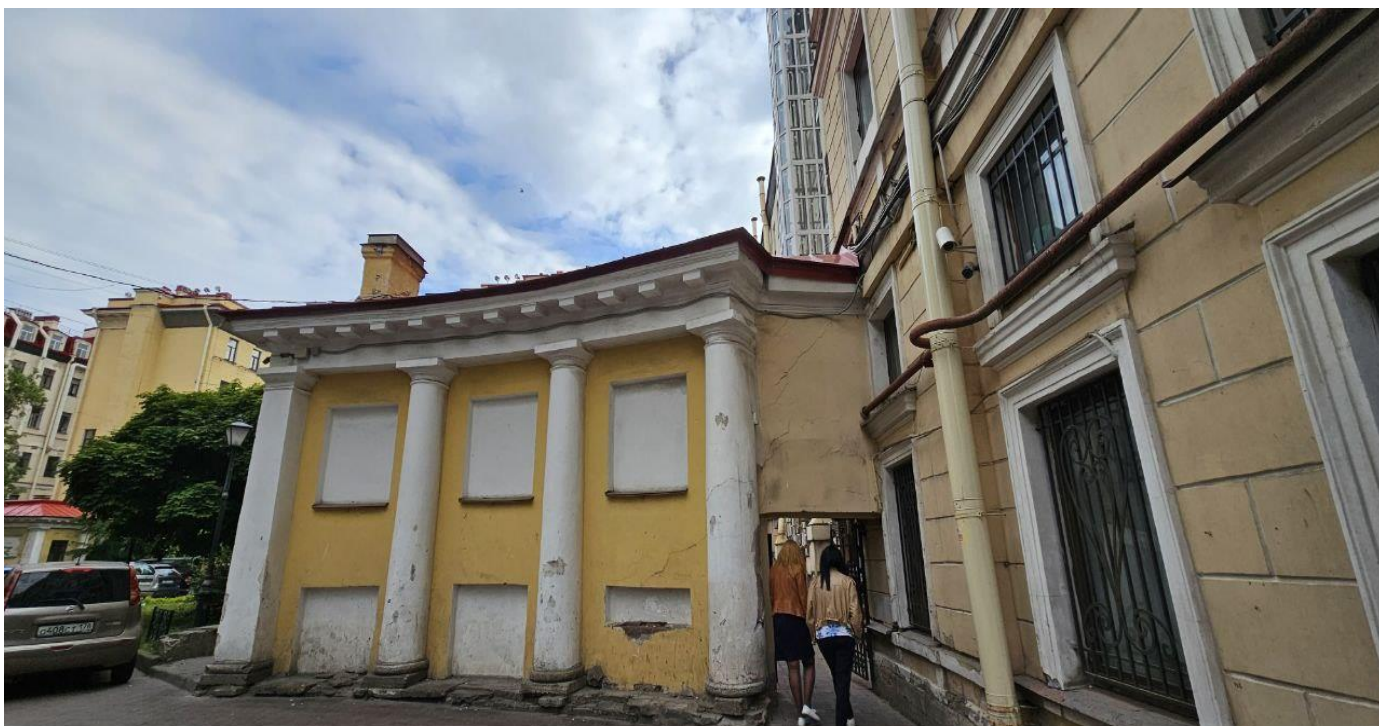



Фото 6. Общий вид дворовой части объекта культурного наследия федерального значения «Дом жилой с двумя служебными флигелями».





Фото 7. Дворовой фасад выявленного объекта культурного наследия «Жилой дом» (Большая Конюшенная, д. 12).





Фото 8. Дворовой фасад выявленного объекта культурного наследия «Жилой дом» (Большая Конюшенная, д. 12).





Фото 9. Дворовой фасад выявленного объекта культурного наследия «Жилой дом» (Большая Конюшенная, д. 10). Точка подключения.



Схема фотофиксации

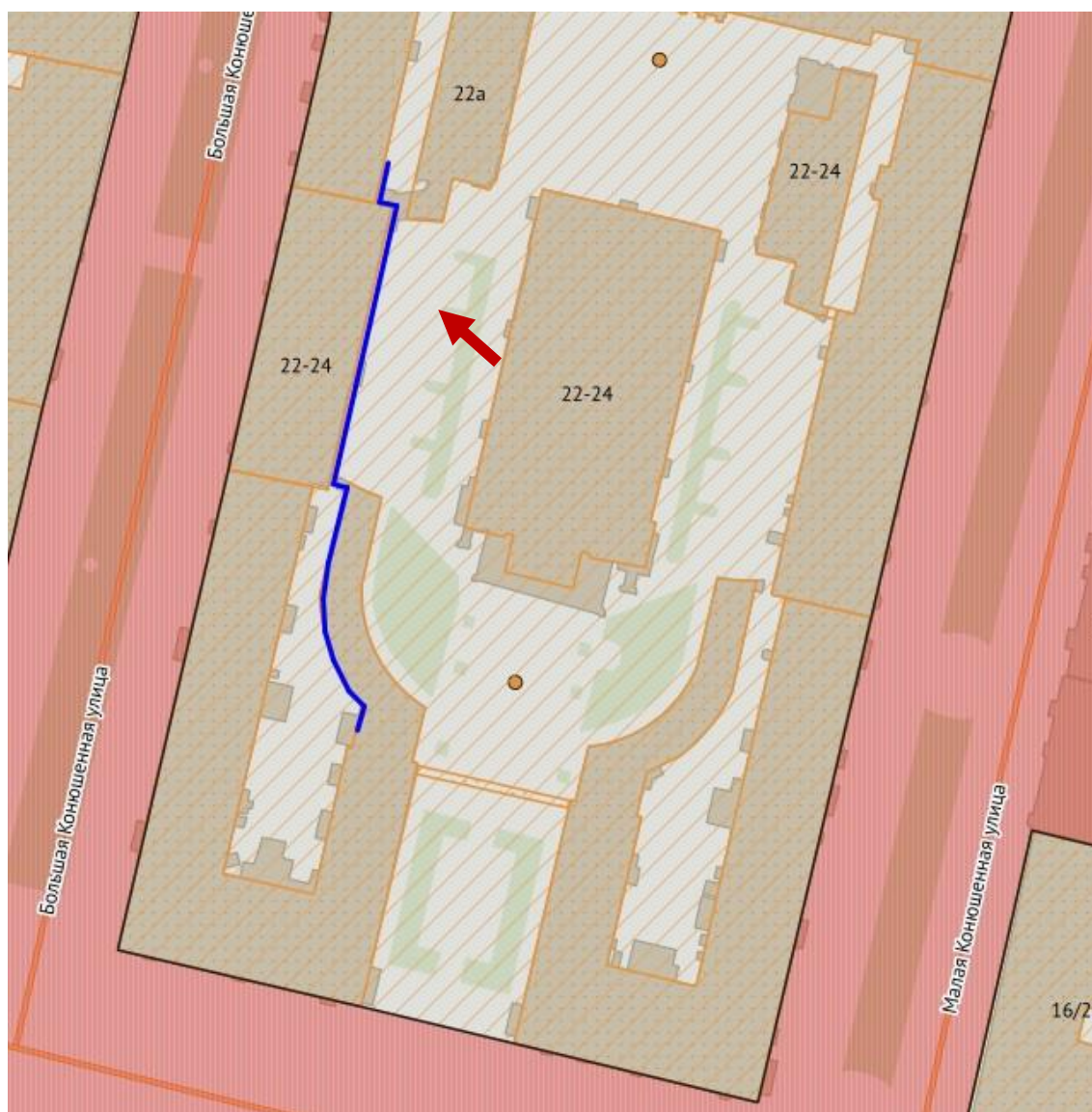



Фото 18. Помещение 11-Н. Техническое помещение.

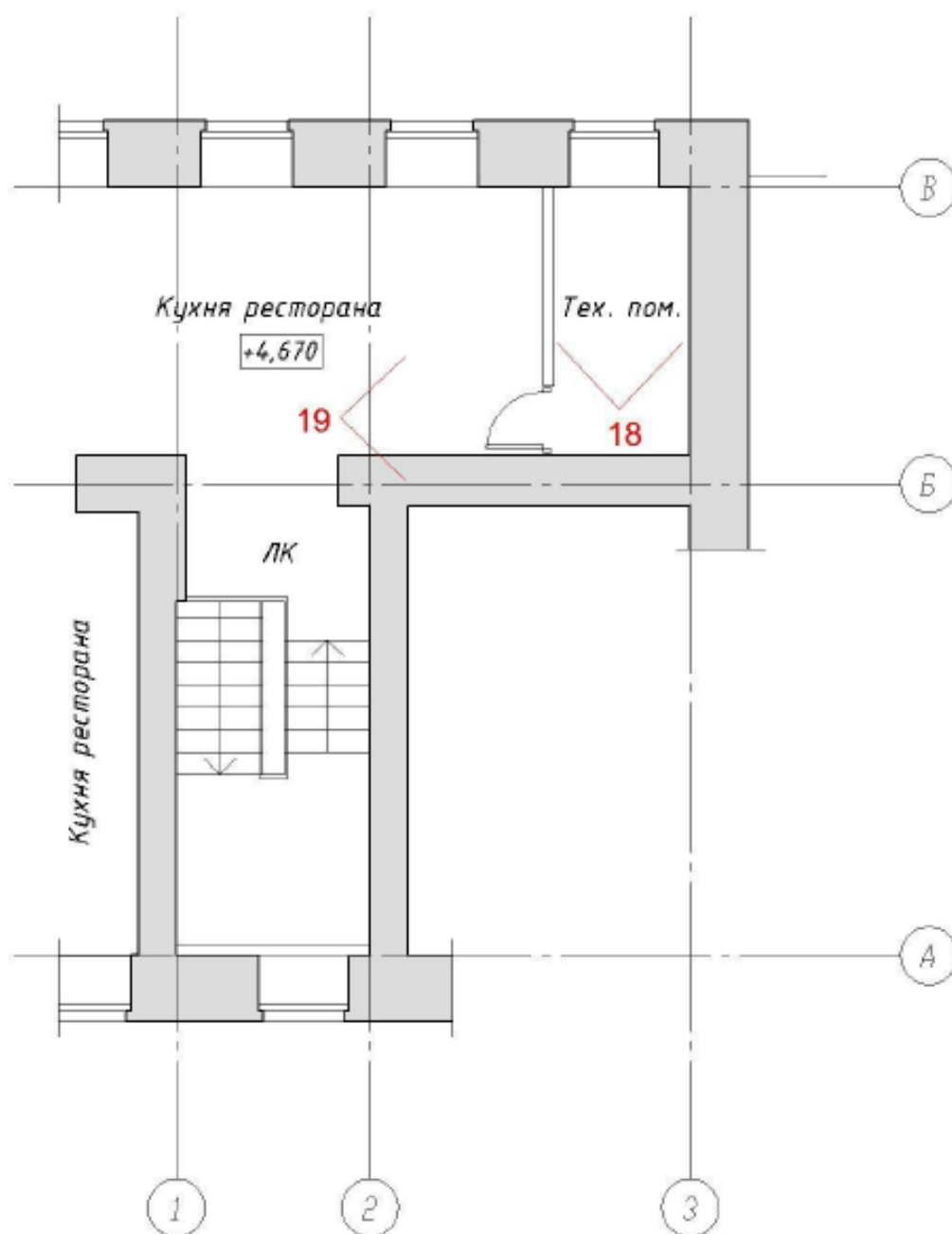

Фото 19. Помещение 11-Н. Кухня.

Приложение № 4 к Акту по результатам государственной историко-культурной экспертизы проектной документации на проведение работ по сохранению объекта культурного наследия федерального значения «Дом жилой с двумя служебными флигелями», расположенного по адресу: г. Санкт-Петербург, Невский проспект, дом 22-24, литера А, дом 22а, литера А, входящего в состав объекта культурного наследия федерального значения «Храм евангелическо-лютеранский Апостола Петра», расположенного по адресу: г. Санкт-Петербург, Невский проспект, дом 22-24, литеры А, Б, Ж, дом 22а, литера А; выявленного объекта культурного наследия «Жилой дом», расположенного по адресу: г. Санкт-Петербург, Невский пр., д. 22-24, литера А (Конюшенная Большая ул., 10) и выявленного объекта культурного наследия «Жилой дом», расположенного по адресу: г. Санкт-Петербург, Невский пр., д. 22-24, литера А (Конюшенная Большая ул., 12), входящих в состав выявленного объекта культурного наследия «Дома Немецкой лютеранской церкви св. Петра», расположенного по адресу: г. Санкт-Петербург, Невский пр., д. 22-24, литера А (Конюшенная Большая ул., 10, 12; Конюшенная Малая ул., 5, 7): «Проект работ по сохранению объекта культурного наследия федерального значения «Дом жилой с двумя служебными флигелями» (в составе ансамбля «Храм евангелическо-лютеранский Апостола Петра») и выявленного объекта культурного наследия "Жилой дом" (в составе "Дома немецкой лютеранской церкви св. Петра" (корп. по Б. Конюшенной ул., д. 10,12)), расположенных по адресу: г. Санкт-Петербург, Невский пр., д. 22-24, лит. А. Приспособление для современного использования помещения 11-Н, расположенного в объекте культурного наследия федерального значения «Дом жилой с двумя служебными флигелями» (шифр 02/23 ПД), разработанной ООО «РЕСТРОН» в 2023 г.

Документы, предоставленные заявителем.

Приложение № 4.3 к Акту по результатам государственной историко-культурной экспертизы проектной документации на проведение работ по сохранению объекта культурного наследия федерального значения «Дом жилой с двумя служебными флигелями», расположенного по адресу: г. Санкт-Петербург, Невский проспект, дом 22-24, литера А, дом 22а, литера А, входящего в состав объекта культурного наследия федерального значения «Храм евангелическо-лютеранский Апостола Петра», расположенного по адресу: г. Санкт-Петербург, Невский проспект, дом 22-24, литеры А, Б, Ж, дом 22а, литера А; выявленного объекта культурного наследия «Жилой дом», расположенного по адресу: г. Санкт-Петербург, Невский пр., д. 22-24, литера А (Конюшенная Большая ул., 10) и выявленного объекта культурного наследия «Жилой дом», расположенного по адресу: г. Санкт-Петербург, Невский пр., д. 22-24, литера А (Конюшенная Большая ул., 12), входящих в состав выявленного объекта культурного наследия «Дома Немецкой лютеранской церкви св. Петра», расположенного по адресу: г. Санкт-Петербург, Невский пр., д. 22-24, литера А (Конюшенная Большая ул., 10, 12; Конюшенная Малая ул., 5, 7): «Проект работ по сохранению объекта культурного наследия федерального значения «Дом жилой с двумя служебными флигелями» (в составе ансамбля «Храм евангелическо-лютеранский Апостола Петра») и выявленного объекта культурного наследия "Жилой дом" (в составе "Дома немецкой лютеранской церкви св. Петра" (корп. по Б. Конюшенной ул., д. 10,12)), расположенных по адресу: г. Санкт-Петербург, Невский пр., д. 22-24, лит. А. Приспособление для современного использования помещения 11-Н, расположенного в объекте культурного наследия федерального значения «Дом жилой с двумя служебными флигелями» (шифр 02/23 ПД), разработанной ООО «РЕСТРОН» в 2023 г.

Письмо КГИОП № 01-46-311/23-0-1 от 17.02.2023 о предоставлении информации в отношении здания по адресу: Санкт-Петербург, Невский проспект, дом 22- 24, литера А (относительно объекта культурного наследия федерального значения "Дом жилой с двумя служебными флигелями")



ПРАВИТЕЛЬСТВО САНКТ-ПЕТЕРБУРГА
**КОМИТЕТ ПО ГОСУДАРСТВЕННОМУ
 КОНТРОЛЮ, ИСПОЛЬЗОВАНИЮ
 И ОХРАНЕ ПАМЯТНИКОВ
 ИСТОРИИ И КУЛЬТУРЫ
 (КГИОП)**

Соломкиной Г.М.

_gala@inbox.ru

пл. Ломоносова, д. 1, Санкт-Петербург, 191023
 Тел. (812) 417-43-03, Факс (812) 710-42-45
 E-mail: kgiop@gov.spb.ru
<https://www.gov.spb.ru>, <http://kgiop.ru>

№01-46-311/23-0-1 от 17.02.2023

На № 1028066 _____ от 03.02.2023
 Рег. № 01-46-311/23-0-0 от 03.02.2023

Уважаемая Галина Михайловна!

В ответ на Ваше обращение о предоставлении информации в отношении здания по адресу: Санкт-Петербург, Невский проспект, дом 22-24, литера А, дом 22а, литера А КГИОП сообщает следующее.

Здание по вышеуказанному адресу является объектом культурного наследия федерального значения «Дом жилой с двумя служебными флигелями» (далее – Объект), входящим в состав объекта культурного наследия федерального значения «Храм евангелическо-лютеранский Апостола Петра».

Предмет охраны Объекта утвержден распоряжениями КГИОП от 04.07.2013 № 10-324 «Об определении предмета охраны объекта культурного наследия федерального значения «Храм евангелическо-лютеранский Апостола Петра», от 12.11.2013 № 10-571 «О внесении изменений в распоряжение КГИОП от 04.07.2013 № 10-324» и от 01.02.2019 № 39-р «О внесении изменения в распоряжение КГИОП от 04.07.2013 № 10-324». КГИОП не располагает сведениями о наличии элементов архитектурно-художественной отделки и ценных элементов интерьера в помещении 11-Н Объекта.

План границ Объекта утвержден КГИОП 04.07.2005. Электронные копии указанных документов направлены Вам на адрес электронной почты _gala@inbox.ru.

Охранное обязательство Объекта в настоящее время не утверждено.

Паспорт Объекта Вы можете получить в отделе обработки и хранения документированной информации Управления организационного обеспечения и контроля КГИОП в приемные дни.

**Начальник отдела
 государственного реестра
 объектов культурного
 наследия**

**ДОКУМЕНТ ПОДПИСАН
 ЭЛЕКТРОННОЙ ПОДПИСЬЮ**

Сертификат 7684F3F7C8DA5C3640F7B5245D30131C
 Владелец **Брыков Дмитрий Сергеевич**
 Действителен с 18.08.2022 по 11.11.2023

Д.С. Брыков

Приложение № 4.4 к Акту по результатам государственной историко-культурной экспертизы проектной документации на проведение работ по сохранению объекта культурного наследия федерального значения «Дом жилой с двумя служебными флигелями», расположенного по адресу: г. Санкт-Петербург, Невский проспект, дом 22-24, литера А, дом 22а, литера А, входящего в состав объекта культурного наследия федерального значения «Храм евангелическо-лютеранский Апостола Петра», расположенного по адресу: г. Санкт-Петербург, Невский проспект, дом 22-24, литеры А, Б, Ж, дом 22а, литера А; выявленного объекта культурного наследия «Жилой дом», расположенного по адресу: г. Санкт-Петербург, Невский пр., д. 22-24, литера А (Конюшенная Большая ул., 10) и выявленного объекта культурного наследия «Жилой дом», расположенного по адресу: г. Санкт-Петербург, Невский пр., д. 22-24, литера А (Конюшенная Большая ул., 12), входящих в состав выявленного объекта культурного наследия «Дома Немецкой лютеранской церкви св. Петра», расположенного по адресу: г. Санкт-Петербург, Невский пр., д. 22-24, литера А (Конюшенная Большая ул., 10, 12; Конюшенная Малая ул., 5, 7): «Проект работ по сохранению объекта культурного наследия федерального значения «Дом жилой с двумя служебными флигелями» (в составе ансамбля «Храм евангелическо-лютеранский Апостола Петра») и выявленного объекта культурного наследия "Жилой дом" (в составе "Дома немецкой лютеранской церкви св. Петра" (корп. по Б. Конюшенной ул., д. 10,12)), расположенных по адресу: г. Санкт-Петербург, Невский пр., д. 22-24, лит. А. Приспособление для современного использования помещения 11-Н, расположенного в объекте культурного наследия федерального значения «Дом жилой с двумя служебными флигелями» (шифр 02/23 ПД), разработанной ООО «РЕСТРОН» в 2023 г.

Письмо КГИОП № 01-46-452/23-0-1 от 15.03.2023 о предоставлении информации в отношении здания по адресу: Санкт-Петербург, Невский проспект, дом 22-24, литера А (относительно выявленного объекта культурного наследия «Жилой дом»).



ПРАВИТЕЛЬСТВО САНКТ-ПЕТЕРБУРГА
КОМИТЕТ ПО ГОСУДАРСТВЕННОМУ
КОНТРОЛЮ, ИСПОЛЬЗОВАНИЮ
И ОХРАНЕ ПАМЯТНИКОВ ИСТОРИИ
И КУЛЬТУРЫ
(КГИОП)

пл. Ломоносова, д.1, Санкт-Петербург, 191023
Тел. (812) 417-43-03
e-mail: kgiop@gov.spb.ru
http://www.gov.spb.ru

Соломкиной Г.М.

_gala@inbox.ru

№01-46-452/23-0-1 от 15.03.2023 —
На № 103/766 от 17.02.2023
Рег. № 01-46-452/23-0-0 от 17.02.2023

Уважаемая Галина Михайловна!

КГИОП в ответ на Ваше обращение направляет документацию относительно выявленного объекта культурного наследия «Жилой дом», расположенного по адресу: Санкт-Петербург, Невский проспект, дом 22-24, литера А.

Приобщение охранных обязательств, заключенных до 22.01.2015 г. и являющихся гражданско-правовыми договорами к материалам государственной историко-культурной экспертизы является в настоящее время избыточным, учитывая, что значительная их часть прекратила своё действие и утратила силу. Охранные обязательства, утверждённые в порядке, установленном статьей 47.6 Федерального закона от 25.06.2002 № 73-ФЗ «Об объектах культурного наследия (памятниках истории и культуры) народов Российской Федерации» (далее – Федеральный закон), размещаются на официальном сайте КГИОП kgiop.gov.spb.ru в разделе «Документы», подраздел «Утвержденные документы» и являются доступными для ознакомления и анализа.

В соответствии с положениями ст. 21 Федерального закона паспорт объекта культурного наследия оформляется только в отношении объектов включенных в единый государственный реестр объектов культурного наследия (далее – реестр), выявленные объекты культурного наследия не регистрируются в реестре.

Приложение:

- 1) Копии документов

**Начальник отдела
государственного реестра
объектов культурного наследия**

ДОКУМЕНТ ПОДПИСАН
ЭЛЕКТРОННОЙ ПОДПИСЬЮ

Сертификат 7684F3F7C8DA5C3640F7B5245D30131C
Владелец **Брыков Дмитрий Сергеевич**
Действителен с 18.08.2022 по 11.11.2023

С. Брыков

Приложение № 4.5 к Акту по результатам государственной историко-культурной экспертизы проектной документации на проведение работ по сохранению объекта культурного наследия федерального значения «Дом жилой с двумя служебными флигелями», расположенного по адресу: г. Санкт-Петербург, Невский проспект, дом 22-24, литера А, дом 22а, литера А, входящего в состав объекта культурного наследия федерального значения «Храм евангелическо-лютеранский Апостола Петра», расположенного по адресу: г. Санкт-Петербург, Невский проспект, дом 22-24, литеры А, Б, Ж, дом 22а, литера А; выявленного объекта культурного наследия «Жилой дом», расположенного по адресу: г. Санкт-Петербург, Невский пр., д. 22-24, литера А (Конюшенная Большая ул., 10) и выявленного объекта культурного наследия «Жилой дом», расположенного по адресу: г. Санкт-Петербург, Невский пр., д. 22-24, литера А (Конюшенная Большая ул., 12), входящих в состав выявленного объекта культурного наследия «Дома Немецкой лютеранской церкви св. Петра», расположенного по адресу: г. Санкт-Петербург, Невский пр., д. 22-24, литера А (Конюшенная Большая ул., 10, 12; Конюшенная Малая ул., 5, 7): «Проект работ по сохранению объекта культурного наследия федерального значения «Дом жилой с двумя служебными флигелями» (в составе ансамбля «Храм евангелическо-лютеранский Апостола Петра») и выявленного объекта культурного наследия "Жилой дом" (в составе "Дома немецкой лютеранской церкви св. Петра" (корп. по Б. Конюшенной ул., д. 10,12)), расположенных по адресу: г. Санкт-Петербург, Невский пр., д. 22-24, лит. А. Приспособление для современного использования помещения 11-Н, расположенного в объекте культурного наследия федерального значения «Дом жилой с двумя служебными флигелями» (шифр 02/23 ПД), разработанной ООО «РЕСТРОН» в 2023 г.

**План границ территории объекта культурного наследия федерального значения «Храм евангелическо-лютеранский Апостола Петра»
утвержденный КГИОП 4 июля 2005 г.**

Заместитель председателя Комитета по государственному контролю, использованию и охране памятников истории и культуры - начальник управления государственного учета памятников

**План границ территории
объекта культурного наследия
федерального значения
"Храм евангелическо-лютеранский
Апостола Петра"**



[Signature] Б. М. Кириков
МП.

4 " июля 2005

г. Санкт-Петербург, Невский пр., 22, 24;
Большая Конюшенная ул., 14; Малая Конюшенная ул., 9

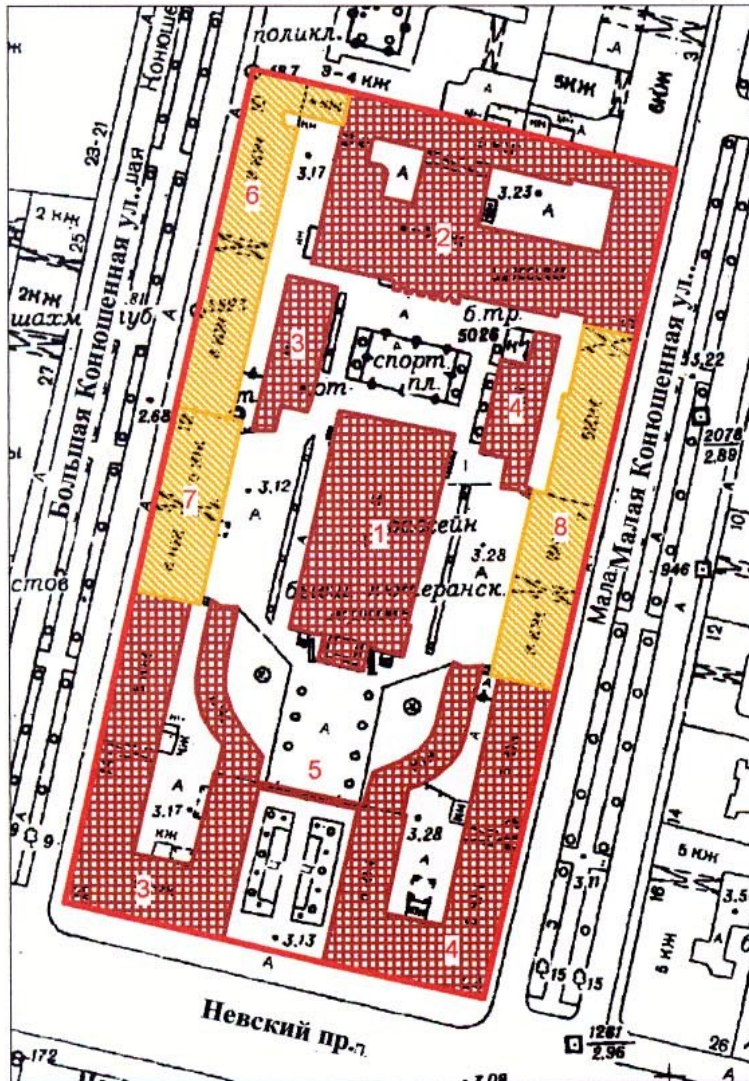

Масштаб 1:2000

УСЛОВНЫЕ ОБОЗНАЧЕНИЯ

- граница территории объекта культурного наследия федерального значения
- объект культурного наследия федерального значения
- выявленный объект культурного значения

СОСТАВ ОБЪЕКТА

1. Храм
Адрес: Малая Конюшенная ул., 9
2. Училище Святого Петра ("Петришуле")
Адрес: Невский пр., 22-24, литер А
3. Дом жилой с двумя служебными флигелями
Адрес: Невский пр., 22-24, литер А, литер К
4. Дом жилой с двумя служебными флигелями
Адрес: Невский пр., 22-24, литер А, литер Ж
5. Ограда между домами

ЭКСПЛИКАЦИЯ

- Дома Немецкой лютеранской церкви св. Петра
6. Жилой дом
7. Жилой дом
8. Жилой дом

ПРАВИТЕЛЬСТВО САНКТ-ПЕТЕРБУРГА
КГИОП
ОГРН 1037843025527

Копия верна

Исполнитель _____ / _____

Приложение № 4.6 к Акту по результатам государственной историко-культурной экспертизы проектной документации на проведение работ по сохранению объекта культурного наследия федерального значения «Дом жилой с двумя служебными флигелями», расположенного по адресу: г. Санкт-Петербург, Невский проспект, дом 22-24, литера А, дом 22а, литера А, входящего в состав объекта культурного наследия федерального значения «Храм евангелическо-лютеранский Апостола Петра», расположенного по адресу: г. Санкт-Петербург, Невский проспект, дом 22-24, литеры А, Б, Ж, дом 22а, литера А; выявленного объекта культурного наследия «Жилой дом», расположенного по адресу: г. Санкт-Петербург, Невский пр., д. 22-24, литера А (Конюшенная Большая ул., 10) и выявленного объекта культурного наследия «Жилой дом», расположенного по адресу: г. Санкт-Петербург, Невский пр., д. 22-24, литера А (Конюшенная Большая ул., 12), входящих в состав выявленного объекта культурного наследия «Дома Немецкой лютеранской церкви св. Петра», расположенного по адресу: г. Санкт-Петербург, Невский пр., д. 22-24, литера А (Конюшенная Большая ул., 10, 12; Конюшенная Малая ул., 5, 7): «Проект работ по сохранению объекта культурного наследия федерального значения «Дом жилой с двумя служебными флигелями» (в составе ансамбля «Храм евангелическо-лютеранский Апостола Петра») и выявленного объекта культурного наследия "Жилой дом" (в составе "Дома немецкой лютеранской церкви св. Петра" (корп. по Б. Конюшенной ул., д. 10,12)), расположенных по адресу: г. Санкт-Петербург, Невский пр., д. 22-24, лит. А. Приспособление для современного использования помещения 11-Н, расположенного в объекте культурного наследия федерального значения «Дом жилой с двумя служебными флигелями» (шифр 02/23 ПД), разработанной ООО «РЕСТРОН» в 2023 г.

Распоряжение КГИОП № 10-324 от 04.07.2013 об утверждении предмета охраны объекта культурного наследия федерального значения "Храм евангелическо-лютеранский Апостола Петра".



ПРАВИТЕЛЬСТВО САНКТ-ПЕТЕРБУРГА
КОМИТЕТ ПО ГОСУДАРСТВЕННОМУ КОНТРОЛЮ,
ИСПОЛЬЗОВАНИЮ
И ОХРАНЕ ПАМЯТНИКОВ ИСТОРИИ И КУЛЬТУРЫ
РАСПОРЯЖЕНИЕ ^{окуд}

04.07.2013

№ 10-324

**Об определении предмета охраны
объекта культурного наследия федерального значения
«Храм евангелическо-лютеранский Апостола Петра»**







1. Определить предмет охраны объекта культурного наследия федерального значения «Храм евангелическо-лютеранский Апостола Петра», расположенного по адресу: Санкт-Петербург, Центральный район, Невский пр., д. 22-24, литера А (Невский просп., 22, 24, Большая Конюшенная ул., 14, Малая Конюшенная ул., 9), согласно приложению к настоящему распоряжению.
2. Заместителю начальника отдела государственного учета объектов культурного наследия обеспечить размещение настоящего распоряжения в электронной форме в локальной компьютерной сети КГИОП.
3. Распоряжения КГИОП от 04.07.2011 №№ 10-372, 10-373 «Об утверждении перечня предметов охраны здания «Жилой дом с двумя служебными флигелями», входящего в состав объекта культурного наследия федерального значения «Храм евангелическо-лютеранский Апостола Петра» считать утратившими силу.
4. Настоящее распоряжение утрачивает силу со дня утверждения федеральным органом охраны объектов культурного наследия предмета охраны вышеуказанного объекта.
5. Контроль за выполнением распоряжения возложить на заместителя председателя КГИОП – начальника управления государственного учета объектов культурного наследия.

Председатель КГИОП







А.И. Макаров

Предмет охраны
 объекта культурного наследия федерального значения
 «Храм евангелическо-лютеранский Апостола Петра»,
 расположенного по адресу: Санкт-Петербург, Невский пр., д. 22-24, литера А
 (Невский просп., 22, 24, Большая Конюшенная ул., 14, Малая Конюшенная ул., 9)

№ п/п	Видовая принадлежность предмета охраны	Предмет охраны	Фотофиксация
1	2	3	4
1	Объемно-пространственное и планировочное решение территории:	<p>местоположение границ территории;</p> <p>расположение на участке двух угловых зданий, выходящих лицевыми фасадами на Невский пр., Большую Конюшенную ул. и Малую Конюшенную ул., соединенных чугунной оградой с воротами и двумя калитками, с пристроенными к ним со стороны курдонера дугообразными корпусами, двух зданий в северной части двора, расположенного в центре участка храма и здания в северо-восточной части участка с двумя внутренними замкнутыми дворами.</p>	
<p>1. Дом жилой с двумя служебными флигелями, 1746-1752 гг., арх. Кемпф И.-Г., 1830-1832 гг., арх. Цолликофер Г.-Р., 1909-1910 гг., арх. Коллинс В.Э., расположенный по адресу: Санкт-Петербург, Невский пр., д. 22-24, литера А, литера К (Невский просп., 22, Большая Конюшенная ул., 14) 1. Невский пр., д. 22-24, литера А</p>			
2	Объемно-пространственное решение:	<p>пятиэтажное здание на подвалах, состоящее из Г-образного лицевого корпуса, выходящего фасадами на Невский пр., Большую Конюшенную ул. и в курдонер, и из пристроенного к нему со стороны курдонера одноэтажного дугообразного корпуса;</p>	

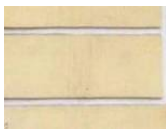
		<p>крыша лицевого корпуса, ее исторические конфигурация, и габариты со стороны лицевых фасадов*, включая высотные отметки коньков и карниза;</p> <p>*со стороны дворовых фасадов – устроены современные мансарды</p> <p>крыша дугообразного корпуса, ее исторические конфигурация, габариты, в том числе, высотные отметки конька и карнизов;</p> <p>воротный проезд – историческое местоположение (фасад по Большой Конюшенной ул.), конфигурация (прямоугольный), габариты.</p>	   
3	<p>Конструктивная система:</p>	<p>Фундаменты; исторические наружные и внутренние капитальные стены, их местоположение, материал (кирпич);</p> <p>междуэтажные перекрытия – местоположение;</p> <p>своды, в том числе сомкнутый, коробовые с распалубками, включая надподвальные, зеркальный, пологий на подпружных арках;</p>	 

			
		<p>межстенная одномаршевая лестница со ступенями из серого гранита, ее историческое местоположение (помещение 198-Н(27), конфигурация габариты;</p> <p>межстенная одномаршевая лестница Л-3 с известняковыми ступенями, ее историческое местоположение (вестибюль), конфигурация, габариты;</p> <p>межэтажная трехмаршевая лестница Л-3 с известняковыми ступенями, литым ограждением, ее историческое местоположение (вестибюль), конфигурация, габариты;</p> <p>исторический рисунок ограждения (фигурные секции геометрического и растительного рисунка);</p> <p>исторические межэтажные лестницы, их местоположение, конструкция, тип, габариты, материал ступеней, исторические ограждения;</p> <p>межэтажная двухмаршевая лестница*, ее историческое местоположение (помещение 198-Н(22), конфигурация, габариты;</p> <p>* ступени наливные, позднего времени</p>	   

		<p>три колонны, облицованные желтоватым искусственным мрамором с оштукатуренными капителями с поясом ов, с базами, обшитыми металлом, их историческое местоположение (помещение 198-Н(25), габариты, материал</p>	
4	<p>Объемно-планировочное решение:</p>	<p>историческое объемно-планировочное решение в габаритах капитальных стен и исторических перегородок, включая решение помещений с исторической отделкой.</p>	
5	<p>Архитектурно-художественное решение фасадов:</p>	<p>лицевой фасад: материал и характер отделки цоколя – известняковые скобы; материал и характер отделки фасада – гладкая штукатурка,</p> <p>оформление фасадов под ленточный руст в уровне 1-го этажа, под кирпичный руст в уровне 2-5-го этажей;</p> <p>десять балконов на литых кронштейнах, декорированных пальметтами, цветами, растительными элементами, мужскими и женскими маскаронами, с кованым ограждением с литыми деталями, их историческое местоположение (2 балкона в 1 световую ось, на 2 кронштейнах в уровне 3-го этажа фасада по Невскому пр.; 4 балкона в 1 световую ось на 4 кронштейнах в уровне 2-го, 4-го этажей фасадов курдонера и по Большой Конюшенной ул.; 4 балкона в 3 световые оси на 4 и 6 кронштейнах в уровне 2-го, 4-го этажей фасадов по Невскому пр. и Большой Конюшенной ул.), конфигурация (прямоугольные в плане), габариты, рисунок ограждения (секции из стрел, тройных венков, поясов меандра, опорные стойки, декорированные ромбами с растительными элементами);</p> <p>проемы балконных дверей – местоположение, конфигурация (прямоугольные), габариты;</p> <p>оформление проемов балконных дверей – профилированные наличники, прямые и треугольные сандрики на кронштейнах с цехинами;</p>	     

исторические заполнения* проемов
балконных дверей – исторические
материал, цвет, рисунок расстекловки;

* утрачены

исторические дверные проемы –
местоположение, конфигурация
(прямоугольные), габариты;







оформление дверных проемов –
деревянные профилированные
наличники;

деревянные заполнения дверных
проемов – конструкция
(двухстворчатые, полусветлые, с
прямоугольными остекленными
фрамугами), оформление (в каждой
створке по фигурной филенке,
филенке «алмазная грань», фрамуга
отделена резным триглифно-метопным
фризом);

оформление оконных проемов 1-го
этажа – рустованная штукатурка;



		<p>оформление оконных проемов 2-го этажа – штукатурные профилированные наличники, треугольные и прямые сандрики на кронштейнах с цехинами, стилизованные лопатки и декоративная балюстрада в подоконном пространстве проемов с прямыми сандриками;</p> <p>оформление оконных проемов 3-го, 5-го этажей – рустованная штукатурка, прямые сандрики на кронштейнах с цехинами, гладкие подоконные выступы на стилизованных кронштейнах;</p> <p>оформление оконных проемов 4-го этажа – рустованная штукатурка, прямые сандрики на кронштейнах с цехинами, гладкие подоконные выступы на стилизованных кронштейнах;</p> <p>гладкая подоконная тяга, профилированная межэтажная тяга, триглифный фриз;</p> <p>венчающий профилированный выносной карниз с орнаментированными сухариками;</p> <p>три ступенчатых аттика их исторические местоположение, конфигурация, габариты;</p> <p>дворовые фасады лицевых корпусов:</p> <p>существующее архитектурно-художественное решение фасадов;</p> <p>материал и характер отделки цоколя – известняковые скобы;</p> <p>материал и характер отделки фасадов – гладкая штукатурка;</p> <p>исторические дверные и оконные проемы – их историческое местоположение, конфигурация (прямоугольные), габариты;</p>	      
--	--	--	--

		<p>гладкие и профилированные межэтажные и подоконные тяги;</p> <p>венчающий профилированный карниз;</p> <p>фасады дугообразного корпуса: материал и характер отделки фасадов – гладкая штукатурка; материал и характер отделки цоколя – известняковые скобы;</p> <p>исторические дверные и оконные проемы – историческое местоположение, конфигурация (прямоугольные), габариты;</p> <p>прямоугольные ниши, оштукатуренные пилястры и трехчетвертные колонны тосканского ордера, их историческое местоположение, конфигурация, габариты;</p> <p>венчающий профилированный карниз, в том числе с сухариками.</p>	    
6	<p>Декоративно-художественное оформление интерьеров, предметы декоративно-прикладного искусства:</p>	<p>историческое декоративно-художественное решение помещений с отделкой;</p> <p>Л-3 (вестибюль): оформление плафона – профилированные тяги, пояс меандра по периметру южной и северной частей вестибюля; оформление стен – прямоугольные филенки с профилем по периметру, профилированные тяги (южная часть вестибюля); кирпичный уплощенный руст (северная часть вестибюля);</p>	 

декоративное оформление откосов и перекрытия перехода к площадке 1-го этажа – прямоугольные филенки с профилем по периметру;

покрытие пола – мозаичная плитка серого и белого цветов;

помещение 198-Н(24):

оформление плафона – прямоугольные профилированные и орнаментированные рамы, включая центральную раму с «выкружками», филенки, лепные композиции растительного рисунка;

невысокая падуга;

оформление стен – профилированные тяги, пояса иоников, листьев аканта (по периметру помещения);

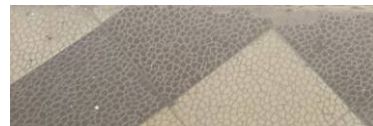

помещение 198-Н(25) (разделено филленчатыми балками на три части):

южная часть:

оформление плафона – филленчатые балки по периметру плафона, а также балки, делящие плафон на три секции;

кессоны боковых секций с профилями и орнаментальными поясами, профилированная рама, пояс аканта по периметру центральной секции;

лепные композиции с мотивами пальметт и розетками растительного рисунка (по балкам);

оформление стен – профилированные тяги и пояс аканта (по периметру помещения);

центральная часть:

оформление плафона – профилированные и орнаментальные рамы, включая центральную раму с «выкружками», прямоугольные филенки, лепные композиции с мотивами пальметт и цветов;

оформление стен – профилированные тяги, пояса с растительными элементами по периметру помещения,

стилизованные капители с орнаментированными кронштейнами, маскаронами Гермеса, венками и гирляндами (в проходах между частями помещения);

северная часть:

оформление плафона – кессоны с орнаментальными поясами по периметру и филенками в центре; центральная часть плафона разделена на три секции с орнаментальными поясами по периметру и лепными венками в центральной части каждой секции;



оформление стен – профилированные тяги и пояс аканта по периметру помещения;

оформление прохода в помещении 198-Н(29) – профилированная рама, стилизованные капители на орнаментированных кронштейнах;

помещение 198-Н(26):
оформление плафона – профилированная рама с «вынутыми» углами и круглыми розетками в углах; невысокая падуга;
оформление стен – профилированная тяга по периметру помещения;

помещение 198-Н(27):
тамбур – конфигурация, материал (дерево), исторический рисунок дверного филенчатого заполнения с прямоугольной фрамугой;

оформление плафона – профилированные и орнаментальные рамы, включая раму с «вынутыми» углами, прямоугольные филенки, лепные композиции растительного рисунка и из раковин;



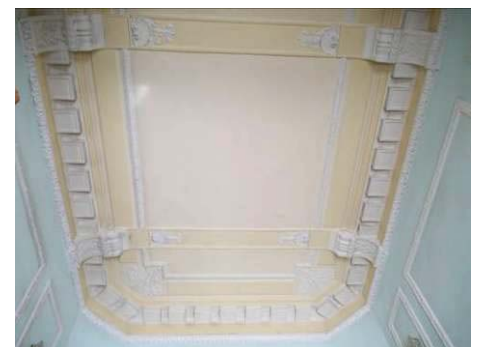



невысокая падуга;



		оформление стен – фигурные кронштейны с акантовыми листьями, прямоугольные орнаментальные рамы, лепной пояс аканта и профилированный карниз с сухариками (по периметру помещения);	
2. Невский пр., д. 22-24, литера К			
2	Объемно-пространственное решение:	исторические габариты и конфигурация здания; исторические габариты и конфигурация скатной крыши (кровля – листовая металл).	   
3	Конструктивная система:	исторические наружные и внутренние капитальные стены (кирпичные).	
4	Объемно-планировочное решение:	историческое объемно-планировочное решение в габаритах капитальных стен.	
5	Архитектурно-художественное решение фасадов:	фасады: материал и характер отделки фасада – гладкая штукатурка, материал и характер отделки цоколя – известняковые скобы;	

		<p>дверные проемы – конфигурация (прямоугольная), габариты, местоположение; оконные проемы – конфигурация (арочная), габариты, местоположение; прямоугольные ниши; трехчетвертные колонны;</p> <p>венчающий профилированный карниз – простого профиля (западный фасад), с антаблементом (северный и восточный фасады), с антаблементом и сухариками (южный фасад).</p>	
			
<p>II. дом жилой с двумя служебными флигелями, 1746-1752 гг., арх. Кемпф И.-Г., 1831-1833 гг., арх. Цолликофер Г.-Р., 1909-1910 гг., арх. Коллинс В.Э., расположенный по адресу: Санкт-Петербург, Невский пр., д. 22-24, литера А, литера Ж (Невский просп., 24, Малая Конюшенная ул., 9) 1. Невский пр., д. 22-24, литера А</p>			
2	<p>Объемно-пространственное решение:</p>	<p>пятиэтажное здание на подвалах, состоящее из Г-образного лицевого корпуса, выходящего фасадами на Невский пр., Малую Конюшенную ул. и в курдонер, и из пристроенного к нему со стороны курдонера одноэтажного дугообразного корпуса;</p>	



		<p>крыша лицевого корпуса, ее исторические конфигурация и габариты по лицевым фасадам со стороны курдонера, западной части фасада по Невскому пр., северной части фасада по Малой Конюшенной ул.*, включая высотные отметки коньков и карниза;</p> <p>*со стороны дворовых фасадов и угловой части здания, выходящей на Невский пр. и Малую Конюшенную ул., устроены современные мансарды</p> <p>крыша дугообразного корпуса, ее исторические конфигурация, габариты, в том числе, высотные отметки конька и карнизов;</p> <p>воротный проезд – историческое местоположение (фасад по Большой Конюшенной ул.), конфигурация (прямоугольный), габариты.</p>	  
<p>3</p>	<p>Конструктивная система:</p>	<p>Фундаменты; исторические наружные и внутренние капитальные стены, их местоположение, материал (кирпич); своды, в том числе сомкнутый, коробовые с распалубками, пологий на подпружных арках; междуэтажные перекрытия – местоположение;</p> <p>исторические межэтажные лестницы, их местоположение, конструкция, тип, габариты, материал ступеней; исторические ограждения;</p>	   



		<p>межэтажная трехмаршевая лестница с известняковыми ступенями, литым ограждением, ее историческое местоположение (вестибюль парадного входа с Невского пр.), конфигурация, габариты;</p> <p>исторический рисунок ограждения (фигурные секции геометрического и растительного рисунка).</p>	
4	Объемно-планировочное решение:	<p>историческое объемно-планировочное решение в габаритах капитальных стен и исторических перегородок, включая решение помещений с исторической отделкой.</p>	
5	Архитектурно-художественное решение фасадов:	<p>лицевой фасад: материал и характер отделки цоколя – известняковые скобы; материал и характер отделки фасада – гладкая штукатурка,</p> <p>оформление фасадов под ленточный руст в уровне 1-го этажа, под кирпичный руст в уровне 2-5-го этажей;</p> <p>десять балконов на литых кронштейнах, декорированных пальметтами, цветами, растительными элементами, мужскими и женскими маскаронами, с кованым ограждением с литыми деталями, их историческое местоположение (2 балкона в 1 световую ось, на 2 кронштейнах в уровне 3-го этажа фасада по Невскому пр.; 4 балкона в 1 световую ось на 4 кронштейнах в уровне 2-го, 4-го этажей фасадов курдонера и по Малой Конюшенной ул.; 4 балкона в 3 световые оси на 4 и 6 кронштейнах в уровне 2-го, 4-го этажей фасадов по Невскому пр. и Малой Конюшенной ул.), конфигурация (прямоугольные в плане), габариты, рисунок ограждения (секции из стрел, тройных венков, поясов меандра, опорные стойки, декорированные ромбами с растительными элементами);</p> <p>проемы балконных дверей – местоположение, конфигурация (прямоугольные), габариты;</p> <p>оформление проемов балконных дверей – профилированные наличники, прямые и треугольные сандрики на кронштейнах с цехинами;</p> <p>исторические заполнения* проемов балконных дверей – исторические материал, цвет, рисунок расстекловки;</p> <p>* утрачены</p>	    









		<p>исторические дверные проемы – местоположение, конфигурация (прямоугольные), габариты;</p> <p>оформление дверных проемов – деревянные профилированные наличники;</p> <p>деревянные заполнения дверных проемов* – конструкция (двухстворчатые, полусветлые, с прямоугольными остекленными фрамугами), оформление (в каждой створке по фигурной филенке, филенке «алмазная грань», фрамуга отделена резным тригльно-метопным фризом);</p> <p>* на части проемов утрачены</p> <p>исторические оконные проемы цокольного, 1-5-го этажей – местоположение, конфигурация (прямоугольные), габариты;</p> <p>оформление оконных проемов 1-го этажа – рустованная штукатурка;</p> <p>оформление оконных проемов 2-го этажа – штукатурные профилированные наличники, треугольные и прямые сандрики на кронштейнах с цехинами, стилизованные лопатки и декоративная балюстрада в подоконном пространстве проемов с прямыми сандриками;</p> <p>оформление оконных проемов 3-го, 5-го этажей – рустованная штукатурка, прямые сандрики на кронштейнах с цехинами, гладкие подоконные выступы на стилизованных кронштейнах;</p>	    
--	--	---	---

		<p>оформление оконных проемов 4-го этажа – рустованная штукатурка, гладкие подоконные выступы на стилизованных кронштейнах;</p> <p>гладкая подоконная тяга, профилированная межэтажная тяга, триглифный фриз;</p> <p>венчающий выносной профилированный карниз с орнаментированными сухариками;</p> <p>три ступенчатых аттика их исторические местоположение, конфигурация, габариты;</p> <p>дворовые фасады лицевых корпусов:</p> <p>существующее архитектурно-художественное решение фасадов;</p> <p>материал и характер отделки цоколя – известняковые скобы; материал и характер отделки фасадов – гладкая штукатурка;</p> <p>исторические дверные и оконные проемы – их историческое местоположение, конфигурация (прямоугольные), габариты;</p> <p>гладкие и профилированные межэтажные и подоконные тяги;</p> <p>венчающий профилированный карниз;</p> <p>фасады дугообразного корпуса: материал и характер отделки фасадов – гладкая штукатурка; материал и характер отделки цоколя – известняковые скобы;</p> <p>исторические дверные и оконные проемы – историческое местоположение, конфигурация (прямоугольные), габариты;</p> <p>прямоугольные нишки, оштукатуренные пилястры и трехчетвертные колонны тосканского ордера, их историческое местоположение, конфигурация, габариты;</p>	       
--	--	---	--



		венчающий профилированный карниз, в том числе с сухариками.	
6	<p>Декоративно-художественное оформление интерьеров, предметы декоративно-прикладного искусства:</p>	<p>историческое декоративно-художественное решение помещений с отделкой;</p> <p>вестибюль парадного входа с Невского пр.:</p> <p>декоративное оформление потолка – профилированные тяги, пояс меандра по периметру южной и северной частей вестибюля;</p> <p>декоративное оформление стен – прямоугольные филенки с профилем по периметру, профилированные тяги (южная часть вестибюля);</p> <p>кирпичный уплощенный руст (северная часть вестибюля);</p> <p>пом. 50-Н(2):</p> <p>оформление плафона:</p> <p>зеркало плафона, разделенное орнаментальными рамами на секции с лепными композициями из картушей, ваз, растительного и цветочного орнамента;</p> <p>угловые лепные композиции с мотивами пальметт;</p>	     





		<p>центральная часть плафона, заключенная в круглую орнаментальную раму, лепная розетка с растительными мотивами, вазами и геометрическим орнаментом;</p> <p>неввысокая падуга, декорированная лепными картушами с вазами и растительным орнаментом (в угловых частях), растительными побегами (по продольным сторонам);</p> <p>оформление стен: профилированный карниз, орнаментальные пояса; прямоугольные филенки и рамы с композициями растительного и цветочного орнамента, маскароны, вазы, картуши;</p> <p>лепной сандрик на орнаментированных кронштейнах с композицией из картуша, венка и растительных побегов;</p> <p>два дверных проема – местоположение, конфигурация (прямоугольные), габариты; оформление проемов – лепные орнаментированные наличники, лепные десюдепорты (композиции из вазы, цветов и грифонов);</p>	      
--	--	--	--

		<p>помещение 61-Н(17): угловая печь без плитки, облицованная белыми изразцами; в завершении фриз из рельефных изразцов с изображением факелов и гирлянд, полоса меандра и профилированная тяга; топочное отверстие прямоугольной формы, дверца, декорированная завитками и пальметтой, со щеколдой и ручкой-кнопкой;</p>	
		<p>помещение 80-Н(4): угловая печь без плитки, облицованная белыми изразцами; в завершении фриз из рельефных изразцов с изображением факелов и гирлянд, полоса меандра и профилированная тяга; топочное отверстие прямоугольной формы, в левой части два зольника с ручками-кнопками.</p>	
<p>2. Невский пр., д. 22-24, литера Ж</p>			
2	<p>Объемно-пространственное решение:</p>	<p>исторические габариты и конфигурация здания;</p>	

		<p>исторические габариты и конфигурация скатной крыши (кровля – листовый металл).</p>	  
3	Конструктивная система:	исторические наружные и внутренние капитальные стены (кирпичные).	
4	Объемно-планировочное решение:	историческое объемно-планировочное решение в габаритах капитальных стен.	
5	Архитектурно-художественное решение фасадов:	<p>фасады: материал и характер отделки фасада – гладкая штукатурка, материал и характер отделки цоколя – известняковые скобы;</p> <p>дверные проемы – конфигурация (прямоугольная), габариты, местоположение;</p> <p>оконные проемы – конфигурация (арочная), габариты, местоположение; прямоугольные ниши;</p> <p>трехчетвертные колонны;</p>	  
			
		венчающий профилированный карниз с антаблементом.	





III. Ограда между домами, 1833-1837 гг., арх. Брюллов А.П.
(Невский просп., 22, 24)

2.	Объемно-пространственное решение:	чугунная ограда на невысоком цоколе, состоящая из центральных двустворных ворот, соединенных вытянутыми секциями с двумя боковыми двустворными калитками.	
3.	Архитектурно-художественное решение:	<p>материал и характер отделки цоколя – известняковые плиты;</p> <p>чугунные литые секции, соединяющие ворота с калитками, их историческое местоположение, конфигурация и габариты;</p> <p>рисунок секций (вертикальные прутья с перехватами в верхней части, завершенные пучками листьев, воллютообразные завитки с растительными элементами в нижней части секций, два фриза из листьев аканта и воллютообразных завитков в верхней части секций);</p>	

		<p>чугунные литые центральные ворота, состоящие из двух створок с центральными ажурными розетками в обрамлении поясов из листьев аканта, завершенных волнитообразной деталью из растительных завитков;</p> <p>два квадратных в сечении опорных столба, декорированные филёнками, заполненными рельефным растительным орнаментом, завершённые профилированным карнизом и шаром;</p> <p>две чугунные литые боковые калитки, каждая из которых состоит из двух створок, в нижней части которых сквозная композиция из растительных завитков, в центральной части прутья с фигурным основанием, в завершении фриз с цветочными розетками и волнитообразная деталь из растительных завитков;</p> <p>четыре квадратных в сечении опорных столба, декорированные филёнками, заполненными рельефным растительным орнаментом, завершённые профилированным карнизом и шаром.</p>	 
<p>IV. Училище Святого Петра («Петришуле»), 1760-1762 гг., арх. Гофман Г.-Х., 1799 г., арх. Феррари Д., 1876-1877 гг., арх. Пель А.Х., Бруни Ю.Ф., 1913-1915 гг., арх. Коллинс В.Э., расположенное по адресу: Санкт-Петербург, Невский пр., д. 22-24, литера А (Невский просп., 22, 24, Малая Конюшенная ул., 9)</p>			
2.	<p>Объемно-пространственное решение:</p>	<p>пятиэтажное* сложное в плане здание на подвалах, состоящее из восточного корпуса по Малой Конюшенной ул., южного корпуса, выходящего во двор, и трех дворовых (северного, западного и поперечного) корпусов, образующих два внутренних замкнутых двора;</p> <p>*пятый этаж и центральный фронтоны южного корпуса надстроены после 1920-х гг.</p> <p>три раскреповки, их историческое местоположение (боковые (в три световые оси) и центральная (в пять световых осей) часть южного фасада), конфигурация (лучковый фронтон в завершении центральной раскреповки);</p> <p>крыша, ее конфигурация, существующие габариты, в том числе, высотные отметки коньков и карнизов;</p>	 

		<p>воротные проезды – историческое местоположение, конфигурация, габариты.</p>	
			
3.	<p>Конструктивная система:</p>	<p>фундаменты; исторические наружные и внутренние капитальные стены, их местоположение, материал (кирпич); своды, в том числе коробовые, включая коробовые с распалубками и на подпружных арках;</p> <p>междуэтажные перекрытия – местоположение; арочные проемы – местоположение (центральный вестибюль), конфигурация (полусциркульные арки), габариты;</p> <p>арочный проем помещения 2-го этажа площадью 73 кв.м. – местоположение, конфигурация (трехцентровая арка), габариты;</p>	  

		<p>межэтажная трехмаршевая парадная лестница с известняковыми ступенями, ее историческое местоположение (центральная часть южного корпуса), конфигурация, габариты; историческое ограждение* – местоположение, материал, техника исполнения, габариты, рисунок;</p> <p>* утрачено</p> <p>межэтажная двухмаршевая лестница с известняковыми ступенями и металлическим ограждением, ее историческое местоположение (угловая часть восточного корпуса), конфигурация, габариты;</p> <p>исторический рисунок ограждения.</p> <p>галерея с глухим оштукатуренным ограждением – местоположение, конструкция (на четырех чугунных окрашенных колонках), габариты;</p>	  
4.	Объемно-планировочное решение:	историческое объемно-планировочное решение в габаритах капитальных стен (коридорная система планировки), включая решение помещений с исторической отделкой.	
5.	Архитектурно-художественное решение фасадов:	<p>южный фасад:</p> <p>материал и характер отделки цоколя – известняковые скобы; материал и характер отделки фасада – гладкая штукатурка в уровне 2-5-го этажей, фактурная штукатурка в уровне 1-го этажа;</p> <p>оформление центральной раскреповки:</p> <p>шесть оштукатуренных филеячатых полупилонов – в уровне 1-го этажа;</p> <p>шесть оштукатуренных колонн со стилизованными капителями ионического ордера, декорированными маскаронами и растительными гирляндами, на постаментах, поддерживающих раскрепованный и шесть соответствующим им пилястр – в уровне 2-3-го этажей;</p> <p>четыре пилястры со стилизованными капителями ионического ордера, декорированными растительными гирляндами и цветами – в уровне 4-5-го этажей;</p>	  

		<p>исторические дверные проемы – местоположение (центральная раскреповка), конфигурация (прямоугольные), габариты;</p> <p>оформление дверных проемов – фигурные трехчастные замковые камни, волотообразные завитки (проемы во 2-й, 4-й световых осях);</p> <p>исторические деревянные заполнения дверных проемов* – конструкция, габариты, материал, оформление;</p> <p>* утрачены</p> <p>исторические оконные проемы 1-5-го этажей – местоположение, конфигурация (прямоугольные, с лучковыми и полуциркульными завершениями), габариты;</p> <p>оформление оконных проемов 1-го этажа – гладкие штукатурные наличники;</p> <p>оформление оконных проемов 2-го этажа – профилированные штукатурные наличники, гладкие подоконные выступы;</p> <p>оформление оконных проемов 2-го этажа раскреповок – фланкирующие проемы филенчатые пилястры, профилированные архивольты, лучковые сандрики, соединенные с архивольтами, лепные композиции из раковины;</p>	   
--	--	---	--

оформление оконных проемов 3-5-го этажей – профилированные штукатурные наличники, включая фигурные (в раскреповках), фигурные трехчастные замковые камни, гутты, профилированные подоконные выступы;



три металлические кованые решетки, их местоположение (в подоконном пространстве 2-го этажа в 2-4-й световых осях центрального ризалита), конфигурация, габариты, материал (металл), рисунок (рокайльные завитки и растительные элементы);



межэтажный профилированный карниз;



подоконный профилированный карниз;



профилированная тяга, венчающий профилированный карниз;



фронтон, его местоположение (над центральной раскреповкой), конфигурация (лучковый, крестованный), габариты;



два прямых аттика, их местоположение (над боковыми раскреповками), конфигурация, габариты;

западный фасад:

материал и характер отделки цоколя – известняковые скобы;
материал и характер отделки фасада – гладкая штукатурка;
оформление штукатурки под полосовый руст (северная часть фасада в уровне 1-го этажа);

исторические оконные проемы 1-4-го этажей – местоположение, конфигурация (прямоугольные, с лучковыми и полуциркульным завершениями), габариты;

оформление оконных проемов 1-го этажа северной части фасада – трехчастные замковые камни;

гладкие пилястры в межоконных простенках 1-го этажа южной части фасада;

межэтажные профилированные карнизы;

венчающий профилированный карниз;

восточный фасад:

материал и характер отделки цоколя – известняковые скобы;
материал и характер отделки фасада – фактурная (в уровне 1-го этажа) и гладкая штукатурка;

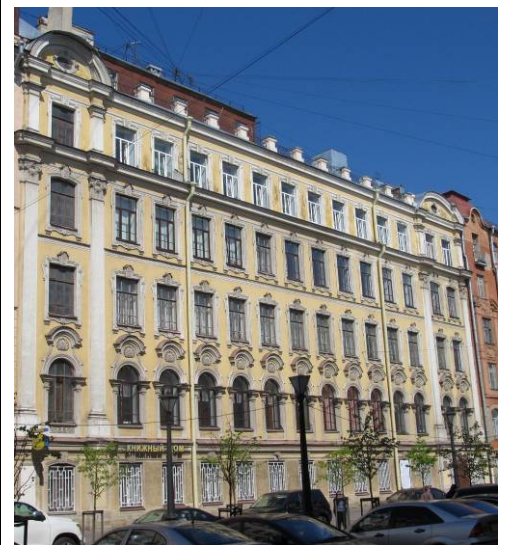

исторический дверной проем – местоположение (в 14-й световой оси), конфигурация (с лучковым завершением), габариты;

оформление дверного проема – профилированный штукатурный наличник, трехчастный замковый камень;

историческое деревянное заполнение дверного проема* – конструкция, габариты, материал, оформление;

* утрачено

исторические оконные проемы 1-5-го этажей, фронтонов – местоположение, конфигурация (прямоугольные, с лучковыми и полуциркульными завершениями, люкарна), габариты;

оформление оконных проемов 1-го этажа – профилированные штукатурные трехчастные замковые камни;

оформление оконных проемов 2-го этажа – фланкирующие проемы филенчатые пилястры, профилированные архивольты, филенки с растительным рельефным декором в подоконном пространстве, лучковые сандрики, соединенные с архивольтами, лепные композиции из раковины;

оформление оконных проемов 3-го этажа – профилированные штукатурные наличники (раскрепованные, с «ушками» и гуттами), фигурные трехчастные замковые камни;

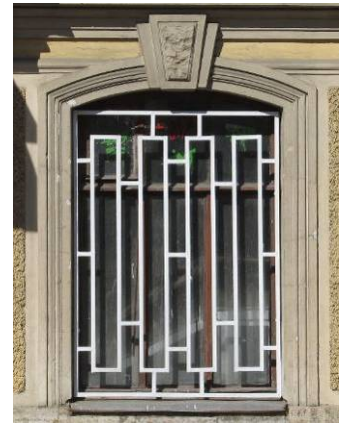

оформление оконных проемов 4-го этажа – профилированные штукатурные наличники (раскрепованные с гуттами), фигурные трехчастные замковые камни;



оформление оконных проемов 5-го этажа – профилированные раскрепованные штукатурные наличники, трехчастные замковые камни;



оформление люкарн – профилированные штукатурные наличники, рельефные детали;



профилированные раскрепованные межэтажный и подоконный карнизы;



раскрепованные оштукатуренные пилястры южной и северной частей фасада в уровне 1-го (филенчатые) и 5-го этажей;



крепованные оштукатуренные пилястры со стилизованными ионическими капителями южной и северной частей фасада в уровне 2-4-го этажей;



венчающий профилированный карниз;

гладкие оштукатуренные опорные столбы ограждения крыши, их местоположение, габариты, конфигурация;



историческое ограждение крыши* – конфигурация, габариты, рисунок, техника исполнения;

* утрачено

два лучковых раскрепованных фронтона с профилированным карнизом - южной и северной частей фасада;



дворовые фасады:

существующее архитектурно-художественное решение фасадов;



исторические дверные и оконные проемы – местоположение, конфигурация (прямоугольные, с лучковыми завершениями), габариты;

гладкие лопатки в межоконных простенках в уровне 2-3-го этажей западного фасада западного двора;

уплощенные ниши с лучковыми завершениями в уровне 2-го этажа западного фасада западного двора;

венчающий профилированный карниз;









6.	<p>Декоративно-художественное оформление интерьеров, предметы декоративно-прикладного искусства:</p>	<p>историческое декоративно-художественное решение помещений с отделкой;</p> <p>помещение 116-Н(45):</p> <p>оформление плафона – профилированные рамы, орнаментальные пояса, прямоугольные филенки по периметру плафона, треугольные филенки в угловых частях; невысокая падуга;</p> <p>оформление стен – профилированный карниз на модульонах, декорированных листьями аканта, с орнаментированными кронштейнами и поясом ов, фриз с провисающими между кронштейнами плодовыми гирляндами – по периметру помещения;</p> <p>профилированная тяга в нижней части стен, фигурные прямоугольные филенки в профилированных рамах;</p>	     
----	--	---	--

		<p>оформление галереи – профилированный карниз с дентикулами, орнаментированные стилизованные кронштейны, контррельефные прямоугольные филенки поля подшивки галереи, разделенные декоративными балками;</p> <p>исторический дверной проем – местоположение, конфигурация (прямоугольный), габариты;</p> <p>оформление дверного проема – штукатурный наличник с филенчатыми пилястрами с капителями в виде орнаментированных кронштейнов, прямой сандрик с дентикулами;</p> <p>две угловые многоярусные печи сложной конфигурации, облицованные изразцами с кобальтовым цветочным рисунком на белом фоне; каждая печь на высоком плинте с антаблементом; центральная часть, оформленная нишами с лучковыми завершениями, фланкирована ступенчатыми ризалитами, 1-й ярус которых оформлен пилонами с антаблементом, 2-й ярус – стилизованными портиками и карнизами; в завершении печи профилированный карниз с лучковым повышением в центральной части.</p>	   
--	--	---	--



V. Храм, 1833-1838 гг. арх. Брюллов А.П., ск. Трискорни А., ск. Жак Т.Н.,
расположенный по адресу: Санкт-Петербург, Невский пр., д. 22-24, литера Б
(Невский просп., между домами 22 и 24)

2.	<p>Объемно-пространственное решение:</p>	<p>Трехэтажное на подвалах трехнефное здание, прямоугольное в плане, с двумя угловыми двухъярусными башнями, тремя гранитными крыльцами по южному фасаду, с двумя гранитными крыльцами по западному и восточному фасадам;</p> <p>лицевой фасад разделен на два яруса, в нижнем – перспективный портал в центральной части, в верхнем – открытая лоджия с пятью арками;</p>	
----	--	--	---

		<p>крыши основного объема здания и башен, их исторические конфигурация и габариты, включая высотные отметки коньков и карнизов.</p>	
3.	<p>Конструктивная система:</p>	<p>Фундаменты; исторические наружные и внутренние капитальные стены, их местоположение, материал (кирпич);</p> <p>междуэтажные перекрытия – местоположение;</p> <p>своды, в том числе система крестовых и коробовых с распалубками сводов, опирающихся на пилоны с приставными колонками, крестовые, коробовые с распалубками, на пилонах;</p> <p>система обходных галерей основного объема трехнефного зала – историческое местоположение галерей, конфигурация, габариты; ограждения галерей – историческое местоположение, габариты, материал, оформление;</p> <p>система галерей апсиды – историческое местоположение, конфигурация, габариты; ограждение галерей – историческое местоположение, габариты, материал, оформление;</p>	    



четыре гранитных пилон с гранитными приставными колонками с окрашенными стилизованными капителями, на постаментах (по три колонки у каждого пилон);

две пары гранитных* приставных колонок с окрашенными стилизованными капителями, на постаментах;

* окрашены



межэтажные винтовые лестницы Л-1 и Л-2 с вмонтированными в стены известняковыми ступенями, их историческое местоположение), конфигурация, габариты;

историческое литое ограждение – местоположение, материал, техника исполнения, габариты, рисунок (фигурные стойки с завитками);

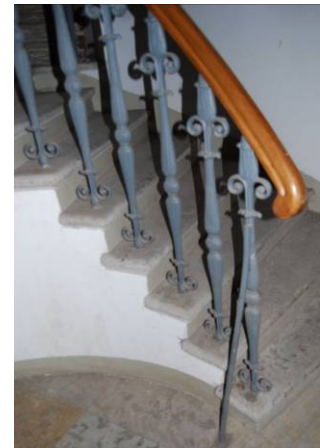
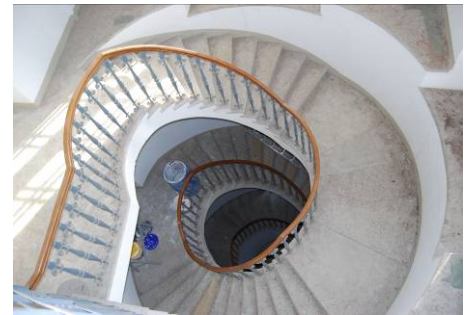
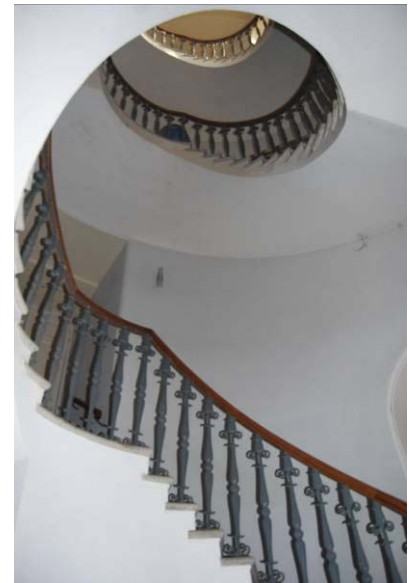

		<p>две металлические лестницы с литыми ступенями и подступенками, ведущие с верхней площадки лестниц Л-1 и Л-2 в башни, их местоположение, конструкция, габариты, материал, техника исполнения;</p> <p>исторические ограждения лестниц* – местоположение, конфигурация, рисунок, материал, техника исполнения;</p> <p>* сохранились фрагментарно</p> <p>межэтажные двухмаршевые лестницы Л-3 и Л-4 с известняковыми ступенями по металлическим косоурам, их историческое местоположение, конфигурация, габариты;</p> <p>историческое кованое ограждение – местоположение, материал, техника исполнения, габариты, рисунок (стилизованый геометрический и растительный орнамент);</p> <p>исторические металлические стяжки наружных капитальных стен башен.</p>	   
4.	Объемно-планировочное решение:	историческое объемно-планировочное решение в габаритах капитальных стен, сохранившееся на период начала XX в.	
5.	Архитектурно-художественное решение фасадов:	<p>материал и характер отделки цоколя – плиты красного гранита в нижней части, известняковые скобы в верхней части;</p> <p>материал и характер отделки фасада – гладкая штукатурка, линейный руст в уровне 1-го этажа центральной части фасада;</p>	

раскреповки фасадов башен;



		<p>крыльцо из ступеней красного гранита, его историческое местоположение (центральная часть южного фасада), конфигурация, габариты;</p> <p>историческое ограждение* – местоположение, конфигурация, габариты, материал, техника исполнения, рисунок;</p> <p>*утрачено</p> <p>два крыльца из ступеней красного гранита, с двумя опорными тумбами, квадратными в сечении, на профилированном основании, расположенными у нижней ступени, их историческое местоположение (боковые стороны южного фасада), конфигурация, габариты;</p> <p>исторические ограждения* – местоположение, конфигурация, габариты, материал, техника исполнения, рисунок;</p> <p>*утрачены</p> <p>два крыльца из ступеней красного гранита, их историческое местоположение (северная часть восточного и западного фасадов), конфигурация, габариты;</p> <p>исторические ограждения* – местоположение, конфигурация, габариты, материал, техника исполнения, рисунок;</p> <p>*утрачены</p> <p>прямок с ведущими вниз ступенями – местоположение (северный фасад), габариты, конфигурация, исторический материал ступеней и прямока;</p>	    
--	--	--	--

два балкона в 1 световую ось, на кронштейнах, с балюстрадным ограждением с гладкими опорными тумбами, их историческое местоположение (в уровне 2-го этажа южного фасада), конфигурация (прямоугольные в плане), габариты, материал и рисунок ограждения;

шесть* французских балкона в 1 световую ось, с балюстрадным ограждением с гладкими опорными тумбами, их местоположение (по 2 балкона в уровне 2-го этажа раскреповок восточного, западного и северного фасадов), конфигурация, габариты, материал и рисунок ограждения;

* два балкона северного фасада утрачены, проемы дверей заложены в оконные

проемы балконных дверей – местоположение, конфигурация (с полуциркульными завершениями), габариты;

оформление проемов балконных дверей – гладкие штукатуреные наличники, профилированные штукатурные архивольты на известняковых импостах;

исторические заполнения проемов балконных дверей – конструкция (с полуциркульными радиально остекленными фрамугами), рисунок расстекловки, материал;

лоджия, перекрытая коробовыми сводами с распалубками, с пятью полуциркульными арками с профилированными архивольтами, поддерживаемыми четырьмя восьмигранными облицованными известняком колоннами на постаментах, со стилизованными капителями и двумя полуколоннами;

историческое балюстрадное ограждение лоджии, его местоположение, габариты, материал, рисунок;

оформление люнетов – горельефные изображения четырех евангелистов в центральной части и композиций из растительных элементов в угловых частях (исторические габариты, материал, техника исполнения);

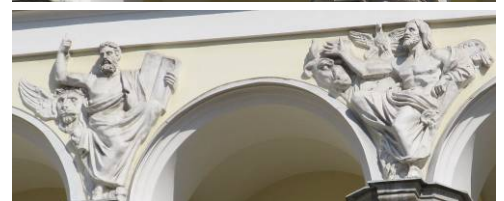
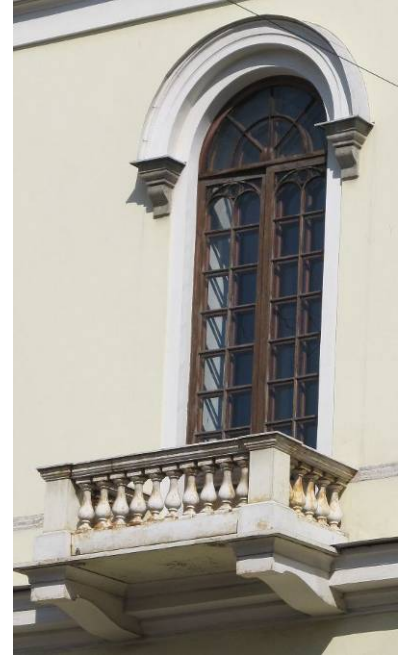

дверной проем центрального входа, оформленный в виде перспективного портала (по три оштукатуренные трехчетвертные колонки с каждой стороны проема, со стилизованными капителями и архивольт из трех орнаментальных «валиков»);

деревянное заполнение дверного проема – конструкция (четырёхстворчатое, глухое, с двухчастной полуциркульной остекленной фрамугой*), материал, оформление (в каждой створке фигурные филенки, боковые створки отделены от центральных гранеными колонками в два яруса; внешний архивольт фрамуги профилированный, внутренний – с резным поясом);

* в центральной части фрамуги утрачен деревянный резной крест

два исторических дверных проема в глубоких откосах – местоположение (боковые части южного фасада), конфигурация (с полуциркульным завершением), габариты;

оформление дверных проемов – контррельефные гладкие наличники;

деревянные заполнения дверных проемов – конструкция (двустворчатые, глухие, с глухими полуциркульными фрамугами), материал, оформление (в каждой створке квадратные филенки с круглыми розетками, во фрамугах по круглой филенке с резным растительным орнаментом);



два исторических дверных проема в откосах – местоположение (северная часть западного и восточного фасадов), конфигурация (прямоугольные), габариты;

деревянные заполнения дверных проемов – конструкция (двустворчатые, глухие, с глухими полуциркульными фрамугами), материал, оформление (в каждой створке квадратные фигурейные филенки с круглыми розетками);



уплощенные арочные ниши башен, разделенные на две части карнизами и металлическими ограждениями геометрического рисунка;









перспективные арочные ниши в уровне 1-го этажа северной части западного и восточного фасадов;



арочные ниши в профилированном обрамлении, разделенные на четыре части карнизами, оформленные в межоконных простенках оштукатуренными пилястрами, в уровне 1-4-го этажей центральной части западного и восточного фасадов;

пилястры на высоту здания – в простенках между арочными нишами западного и восточного фасадов;



		<p>исторические оконные проемы основного объема здания и башен – местоположение, конфигурация (прямоугольные и с полуциркульными завершениями), габариты;</p> <p>оформление оконных проемов – гладкие наличники, веерные замковые камни, прямоугольные контррельефные филенки в подоконном пространстве, профилированные подоконные выступы;</p> <p>исторические и соответствующие историческим заполнения оконных проемов – материал, конструкция, рисунок расстекловки;</p> <p>профилированный архивольт с орнаментированным замковым камнем и цифрой 1838 – в центральной части северного фасада;</p> <p>межэтажные гладкая штукатурная тяга, известняковая тяга (в части раскреповок), профилированные карнизы, включая карниз с дентикулами;</p> <p>венчающий профилированный карниз</p> <p>венчающие профилированные выносные карнизы на гладких кронштейнах и прямые аттики башен;</p>	      
--	--	---	--

ступенчатый аттик с профилированным карнизом и надписью St PETRI в профилированной рамке, его историческое местоположение (центральная часть южного фасада), конфигурация, габариты;

круглая скульптура, изображающая ангела, стоящего на одном колене, держащего крест.

Материал: песчаник – фигура ангела, дуб, обитый медью – крест

две мраморные скульптуры апостолов Петра и Павла на мраморном основании, на высоких, квадратных в сечении гранитных постаментах, декорированных профилями;

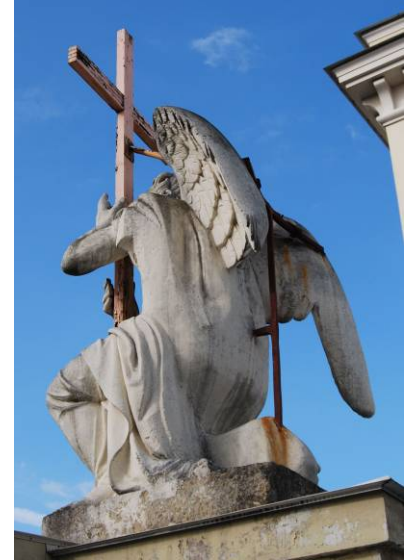







два подвесных металлических четырехгранных фонаря, застекленных матовым стеклом на металлическом ажурном (мотивы ветвей и трилистников) кронштейне каждый; в верхней и нижней частях оформлены завитками;

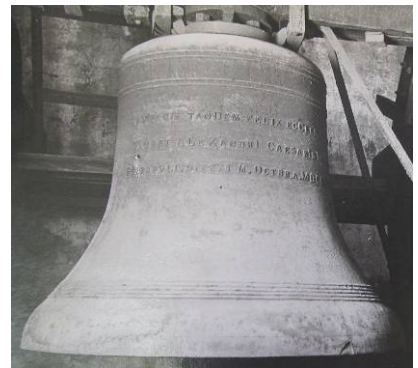

два литых колокола (большой и малый), отлитые в Германии, их историческое местоположение (западная башня), конфигурация, габариты, материал, оформление (надписи);



		<p>восемь* колоколов (разновеликие), отлитые в России, их историческое местоположение (восточная башня), конфигурация, габариты, материал, оформление (рельефный декор с православной символикой).</p> <p>* шесть колоколов утрачены</p>	
			
<p>6.</p>	<p>Декоративно-художественное оформление интерьеров, предметы декоративно-прикладного искусства:</p>	<p>помещение 1-Н(3) (притвор):</p> <p>покрытие пола метлахской плиткой кирпичного, серого и черного цветов, уложенной в шахматном порядке, с бордюром;</p>	
		<p>оформление стен – высокий раскрепованный цоколь с профилем по верхнему краю;</p> <p>четыре арочных проема, ведущих в боковые помещения, две аналогичные им уплощенные ниши – в западной и восточной стенах;</p>	

арочная ниша северной стены;

проем в виде деревянного портала, обрамленного профилированным наличником, с остrokонечным фронтоном, завершенным фиалами и краббами. Наличники в виде пилястр, декорированных орнаментом, набранным в технике маркетри. Внутренние боковые поверхности портала разбиты по вертикали на две ромбовидные филенки, между ними орнаментальная полоса, аналогичная орнаменту наличников. Фриз резной орнаментированный. В тимпане фронтона розетка, выполненная в технике маркетри с резным равноконечным крестом в центре.

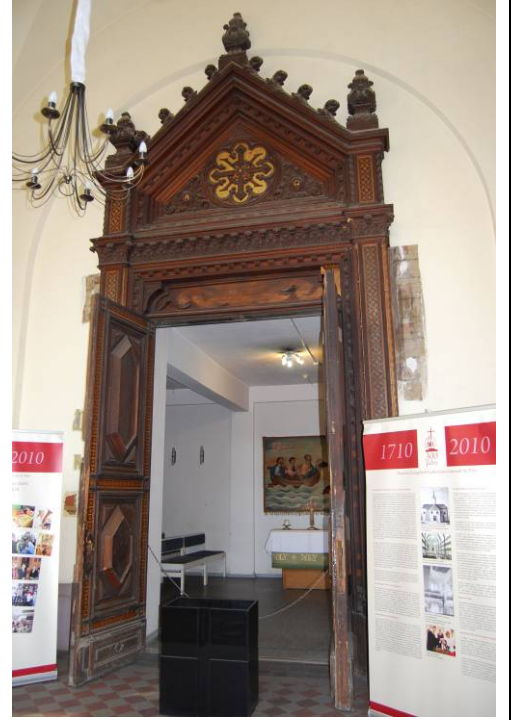

лестницы Л-1, Л-2:

покрытие разноуровневых полов известняковыми плитами;



центральный зал:

оформление ребер сводов профилями;



круглые ажурные вентиляционные решетки;

сохранившиеся в интерьерах (включая помещения 1-Н(3, 35), центральный зал) фрагменты полихромной клеевой живописи по штукатурке.



Приложение № 4.7 к Акту по результатам государственной историко-культурной экспертизы проектной документации на проведение работ по сохранению объекта культурного наследия федерального значения «Дом жилой с двумя служебными флигелями», расположенного по адресу: г. Санкт-Петербург, Невский проспект, дом 22-24, литера А, дом 22а, литера А, входящего в состав объекта культурного наследия федерального значения «Храм евангелическо-лютеранский Апостола Петра», расположенного по адресу: г. Санкт-Петербург, Невский проспект, дом 22-24, литеры А, Б, Ж, дом 22а, литера А; выявленного объекта культурного наследия «Жилой дом», расположенного по адресу: г. Санкт-Петербург, Невский пр., д. 22-24, литера А (Конюшенная Большая ул., 10) и выявленного объекта культурного наследия «Жилой дом», расположенного по адресу: г. Санкт-Петербург, Невский пр., д. 22-24, литера А (Конюшенная Большая ул., 12), входящих в состав выявленного объекта культурного наследия «Дома Немецкой лютеранской церкви св. Петра», расположенного по адресу: г. Санкт-Петербург, Невский пр., д. 22-24, литера А (Конюшенная Большая ул., 10, 12; Конюшенная Малая ул., 5, 7): «Проект работ по сохранению объекта культурного наследия федерального значения «Дом жилой с двумя служебными флигелями» (в составе ансамбля «Храм евангелическо-лютеранский Апостола Петра») и выявленного объекта культурного наследия "Жилой дом" (в составе "Дома немецкой лютеранской церкви св. Петра" (корп. по Б. Конюшенной ул., д. 10,12)), расположенных по адресу: г. Санкт-Петербург, Невский пр., д. 22-24, лит. А. Приспособление для современного использования помещения 11-Н, расположенного в объекте культурного наследия федерального значения «Дом жилой с двумя служебными флигелями» (шифр 02/23 ПД), разработанной ООО «РЕСТРОН» в 2023 г.

Распоряжение КГИОП № 10-571 от 12.10.2013 о внесении изменений в распоряжение КГИОП № 10-324 от 04.07.2013.



ПРАВИТЕЛЬСТВО САНКТ-ПЕТЕРБУРГА
КОМИТЕТ ПО ГОСУДАРСТВЕННОМУ КОНТРОЛЮ, ИСПОЛЬЗОВАНИЮ
И ОХРАНЕ ПАМЯТНИКОВ ИСТОРИИ И КУЛЬТУРЫ

РАСПОРЯЖЕНИЕ

окуд

12 НОЯ 2013

№ 10-571

О внесении изменений в распоряжение КГИОП

от 04.07.2013 № 10-324

1. Внести в распоряжение КГИОП от 04.07.2013 № 10-324 «Об определении предмета охраны объекта культурного наследия федерального значения «Храм евангелическо-лютеранский Апостола Петра» (далее – Распоряжение), следующие изменения, изложив пункт 3 части IV Приложения к Распоряжению в редакции, согласно приложению к настоящему распоряжению.

2. Начальнику отдела государственного учета объектов культурного наследия обеспечить размещение настоящего распоряжения в электронной форме в локальной компьютерной сети КГИОП.

3. Контроль за выполнением распоряжения остается за заместителем председателя КГИОП – начальником управления государственного учета объектов культурного наследия.

Заместитель председателя КГИОП –
начальник Управления государственного
учета объектов культурного наследия

Г.Р. Аганова

3.	<p>Конструктивная система:</p>	<p>фундаменты; исторические наружные и внутренние капитальные стены, их местоположение, материал (кирпич); своды, в том числе коробовые, включая коробовые с распалубками и на подпружных арках;</p> <p>междуэтажные перекрытия – местоположение;</p> <p>арочные проемы – местоположение (центральный вестибюль), конфигурация (полуциркульные арки), габариты;</p> <p>арочный проем помещения 2-го этажа площадью 73 кв.м. – местоположение, конфигурация (трехцентровая арка), габариты;</p> <p>межэтажная трехмаршевая парадная лестница, ее историческое местоположение (центральная часть южного корпуса), конфигурация, габариты; историческое ограждение* – местоположение, материал, техника исполнения, габариты, рисунок;</p> <p>* утрачено</p> <p>межэтажная двухмаршевая лестница с известняковыми ступенями и металлическим ограждением, ее историческое местоположение (угловая часть восточного корпуса), конфигурация, габариты;</p> <p>исторический рисунок ограждения.</p> <p>галерея с глухим оштукатуренным ограждением – местоположение, конструкция (на четырех чугунных окрашенных колонках), габариты.</p>	     
----	--------------------------------	--	--

Приложение № 4.8 к Акту по результатам государственной историко-культурной экспертизы проектной документации на проведение работ по сохранению объекта культурного наследия федерального значения «Дом жилой с двумя служебными флигелями», расположенного по адресу: г. Санкт-Петербург, Невский проспект, дом 22-24, литера А, дом 22а, литера А, входящего в состав объекта культурного наследия федерального значения «Храм евангелическо-лютеранский Апостола Петра», расположенного по адресу: г. Санкт-Петербург, Невский проспект, дом 22-24, литеры А, Б, Ж, дом 22а, литера А; выявленного объекта культурного наследия «Жилой дом», расположенного по адресу: г. Санкт-Петербург, Невский пр., д. 22-24, литера А (Конюшенная Большая ул., 10) и выявленного объекта культурного наследия «Жилой дом», расположенного по адресу: г. Санкт-Петербург, Невский пр., д. 22-24, литера А (Конюшенная Большая ул., 12), входящих в состав выявленного объекта культурного наследия «Дома Немецкой лютеранской церкви св. Петра», расположенного по адресу: г. Санкт-Петербург, Невский пр., д. 22-24, литера А (Конюшенная Большая ул., 10, 12; Конюшенная Малая ул., 5, 7): «Проект работ по сохранению объекта культурного наследия федерального значения «Дом жилой с двумя служебными флигелями» (в составе ансамбля «Храм евангелическо-лютеранский Апостола Петра») и выявленного объекта культурного наследия "Жилой дом" (в составе "Дома немецкой лютеранской церкви св. Петра" (корп. по Б. Конюшенной ул., д. 10,12)), расположенных по адресу: г. Санкт-Петербург, Невский пр., д. 22-24, лит. А. Приспособление для современного использования помещения 11-Н, расположенного в объекте культурного наследия федерального значения «Дом жилой с двумя служебными флигелями» (шифр 02/23 ПД), разработанной ООО «РЕСТРОН» в 2023 г.

Распоряжение КГИОП № 39-р от 01.02.2019 о внесении изменений в распоряжение КГИОП № 10-324 от 04.07.2013.



**ПРАВИТЕЛЬСТВО САНКТ-ПЕТЕРБУРГА
КОМИТЕТ ПО ГОСУДАРСТВЕННОМУ КОНТРОЛЮ, ИСПОЛЬЗОВАНИЮ
И ОХРАНЕ ПАМЯТНИКОВ ИСТОРИИ И КУЛЬТУРЫ**

РАСПОРЯЖЕНИЕ

окуд

01.02.2019№ 39-р

**О внесении изменения в распоряжение КГИОП
от 04.07.2013 № 10-324**

В целях корректировки предмета охраны объекта культурного наследия федерального значения «Храм евангелическо-лютеранский Апостола Петра»:

1. Внести в распоряжение КГИОП от 07.04.2013 № 10-324 «Об определении предмета охраны объекта культурного наследия федерального значения «Храм евангелическо-лютеранский Апостола Петра» (далее – Распоряжение) следующие изменения:

1.1. В названии Распоряжения слово «определении» заменить словом «утверждении»;

1.2. В пункте 1 Распоряжения слово «определить» заменить словом «утвердить»;

1.3. Исключить пункт 4 Распоряжения.

1.4. Дополнить раздел 6 («Декоративно-художественное оформление интерьеров, предметы декоративно-прикладного искусства») пункта 1 («Невский пр., д. 22-24, литера А) части II приложения к Распоряжению согласно приложению к настоящему распоряжению.

2. Начальнику отдела государственного учёта объектов культурного наследия КГИОП обеспечить размещение распоряжения в электронной форме в локальной компьютерной сети КГИОП.

3. Контроль за выполнением распоряжения остается за заместителем председателя КГИОП – начальником Управления организационного обеспечения, популяризации и государственного учета объектов культурного наследия.

Заместитель председателя КГИОП –
начальник Управления организационного обеспечения,
популяризации и государственного учета
объектов культурного наследия

Г.Р. Аганова

№ пп	Видовая принадлежность предмета охраны	Предмет охраны	Фотофиксация
1	2	3	4
		<p>печь средистенная, двухъярусная, облицованная коричневым поливным изразцом: на высоком плинте с орнаментом в виде медальонов в орнаментированном обрамлении и гладких рамах; плинт отделен от нижнего яруса орнаментальными поясами, ярусы разделены профилированным карнизом с орнаментальными поясами; изразцы ярусов со сложным рельефным растительным рисунком с геометрическими элементами; в завершении каждого яруса орнаментальный фриз; венчающий карниз выносной, профилированный, с орнаментальными поясами; навершие по лицевой стороне состоит из двух направленных друг к другу волют, акантовых листьев и геометрических деталей; боковые навершия лукообразные, декорированы картушем и растительными элементами; топка прямоугольная, две латунные дверцы с поворотными ручками;</p>	

печь средистенная, двухъярусная, облицованная коричневым поливным изразцом: на раскрепованном плинте с пальчиковым и растительным орнаментом; нижний ярус декорирован стилизованными гермами с орнаментом, фриз с медальонами и растительными элементами, более широкий нижний ярус отделен от верхнего профилированной полочкой с орнаментальным поясом; верхний ярус обрамлен орнаментальной рамой с «выкружками», углы декорированы стилизованными колонками с фигурными перехватами; изразцы ярусов с медальонами и растительным орнаментом; фриз 2-го яруса декорирован картушем, стилизованными раковинами и растительными элементами; выносной профилированный карниз с орнаментальными поясами; фигурное центральное навершие с картушем и растительными элементами, на фигурном основании, боковые фигурные акротерии; топка квадратная, створка латунная с поворотной ручкой.



Приложение № 4.9 к Акту по результатам государственной историко-культурной экспертизы проектной документации на проведение работ по сохранению объекта культурного наследия федерального значения «Дом жилой с двумя служебными флигелями», расположенного по адресу: г. Санкт-Петербург, Невский проспект, дом 22-24, литера А, дом 22а, литера А, входящего в состав объекта культурного наследия федерального значения «Храм евангелическо-лютеранский Апостола Петра», расположенного по адресу: г. Санкт-Петербург, Невский проспект, дом 22-24, литеры А, Б, Ж, дом 22а, литера А; выявленного объекта культурного наследия «Жилой дом», расположенного по адресу: г. Санкт-Петербург, Невский пр., д. 22-24, литера А (Конюшенная Большая ул., 10) и выявленного объекта культурного наследия «Жилой дом», расположенного по адресу: г. Санкт-Петербург, Невский пр., д. 22-24, литера А (Конюшенная Большая ул., 12), входящих в состав выявленного объекта культурного наследия «Дома Немецкой лютеранской церкви св. Петра», расположенного по адресу: г. Санкт-Петербург, Невский пр., д. 22-24, литера А (Конюшенная Большая ул., 10, 12; Конюшенная Малая ул., 5, 7): «Проект работ по сохранению объекта культурного наследия федерального значения «Дом жилой с двумя служебными флигелями» (в составе ансамбля «Храм евангелическо-лютеранский Апостола Петра») и выявленного объекта культурного наследия "Жилой дом" (в составе "Дома немецкой лютеранской церкви св. Петра" (корп. по Б. Конюшенной ул., д. 10,12)), расположенных по адресу: г. Санкт-Петербург, Невский пр., д. 22-24, лит. А. Приспособление для современного использования помещения 11-Н, расположенного в объекте культурного наследия федерального значения «Дом жилой с двумя служебными флигелями» (шифр 02/23 ПД), разработанной ООО «РЕСТРОН» в 2023 г.

Распоряжение КГИОП № 10-473 от 16.08.2013 об утверждении предмета охраны выявленного объекта культурного наследия «Дома Немецкой лютеранской церкви св. Петра».



ПРАВИТЕЛЬСТВО САНКТ-ПЕТЕРБУРГА
 КОМИТЕТ ПО ГОСУДАРСТВЕННОМУ КОНТРОЛЮ,
 ИСПОЛЬЗОВАНИЮ
 И ОХРАНЕ ПАМЯТНИКОВ ИСТОРИИ И КУЛЬТУРЫ
 Р А С П О Р Я Ж Е Н И Е ^{окуд}

16 СЕН 2013

№ 10-473

**Об определении предмета охраны
 выявленного объекта культурного наследия
 «Дома Немецкой лютеранской церкви св. Петра»**







1. Определить предмет охраны выявленного объекта культурного наследия «Храм Дома Немецкой лютеранской церкви св. Петра», расположенного по адресу: Санкт-Петербург, Центральный район, Невский пр., д. 22-24, литера А (Конюшенная Большая ул., 10. 12; Конюшенная Малая ул., 5, 7), согласно приложению к настоящему распоряжению.
2. Начальнику отдела государственного учета объектов культурного наследия обеспечить размещение настоящего распоряжения в электронной форме в локальной компьютерной сети КГИОП.
3. Распоряжения КГИОП от 04.07.2011 № 10-374 и от 22.12.2011 № 10-959 «Об утверждении перечня предметов охраны здания «Жилой дом», входящего в состав выявленного объекта культурного наследия «Дома Немецкой лютеранской церкви св. Петра» считать утратившими силу.
4. Контроль за выполнением распоряжения остается за заместителем председателя КГИОП – начальником управления государственного учета объектов культурного наследия.



Заместитель председателя КГИОП –
 начальник Управления государственного
 учета объектов культурного наследия





Г.Р. Аганова

Предмет охраны
 выявленного объекта культурного наследия
 «Дома Немецкой лютеранской церкви св. Петра»,
 расположенного по адресу: Санкт-Петербург, Невский пр., д. 22-24, литера А
 (Конюшенная Большая ул., 10, 12; Конюшенная Малая ул., 5, 7)

№ п/п	Видовая принадлежность предмета охраны	Предмет охраны	Фотофиксация
1	2	3	4
1	Объемно-пространственное и планировочное решение территории:	<p>местоположение границ территории;</p> <p>расположение на участке двух зданий по красной линии Большой Конюшенной ул., одного здания, состоящего из двух корпусов, по красной линии Малой Конюшенной ул.</p>	
<p>И. Дом жилой, расположенный по адресу: Санкт-Петербург, Невский пр., д. 22-24, литера А (Конюшенная Малая ул., 5, 7)</p>			
2	Объемно-пространственное решение:	<p>пятиэтажное здание на подвалах, состоящее из прямоугольных северного и южного корпусов, их исторические габариты (по венчающий карниз) и конфигурация;</p> <p>исторические высотные отметки венчающих карнизов северного и южного корпусов;</p> <p>существующие высотные отметки конька кровли северного и южного корпусов;</p>	

		<p>ризалит, его историческое местоположение (дворовый фасад северного корпуса), конфигурация (прямоугольный в плане), габариты;</p> <p>воротный проезд – историческое местоположение (южная часть южного корпуса.), конфигурация (с коробовым завершением), габариты;</p> <p>воротный проезд – историческое местоположение (северная часть северного корпуса.), конфигурация (с пологим завершением), габариты.</p>	  
<p>3</p>	<p>Конструктивная система:</p>	<p>фундамент; исторические наружные и внутренние капитальные стены, их местоположение, материал (кирпич);</p> <p>междуэтажные перекрытия – местоположение;</p> <p>своды, в том числе, коробовый с распалубками, также на подпружных арках, пологий;</p> <p>межэтажная двухмаршевая лестница, ее историческое местоположение (южный корпус), конструкция, тип, габариты;</p>	  

		<p>межэтажная четырехмаршевая лестница с известняковыми ступенями и литым ограждением (прутья с перехватами), ее историческое местоположение (северный корпус), конструкция, габариты;</p> <p>две одномаршевые межстенные лестницы, их историческое местоположение (вестибюли северного и южного корпусов), конструкция, габариты, материал ступеней.</p>	
4	Объемно-планировочное решение:	историческое объемно-планировочное решение в габаритах капитальных стен и исторических перегородок, включая решение помещений с исторической отделкой.	
5	Архитектурно-художественное решение фасадов:	<p>лицевой фасад южного корпуса, его архитектурно-художественное решение:</p> <p>материал и характер отделки цоколя – плиты из серого гранита с профилем по верхнему краю;</p> <p>материал и характер отделки фасада – гладкая, рустованная и фактурная штукатурка;</p> <p>кирпичный руст фактурной штукатурки в уровне 1-го этажа;</p> <p>кирпичный руст гладкой и фактурной штукатурки в уровне 2-го этажа;</p> <p>уплощенный кирпичный руст в уровне 3-5-го этажей;</p> <p>два балкона* в две световые оси на трех литых, декорированных цветочными розетками и завитками кронштейнах каждый, их историческое местоположение (в уровне 3-го этажа центральной части фасада), конфигурация (прямоугольные в плане), габариты;</p> <p>* исторические ограждения утрачены</p> <p>проемы балконных дверей – местоположение, конфигурация (прямоугольные), габариты;</p> <p>оформление проемов балконных дверей – профилированные раскрепованные штукатурные наличники, лучковые сандрики на стилизованных кронштейнах, лепная композиция из картуша и пальмовых ветвей в полях сандриков;</p> <p>исторические материал (дерево), цвет, рисунок расстекловки заполнений проемов балконных дверей;</p>	

		<p>оформление воротного проезда – штукатурный профилированный наличник, треугольные контррельефные филенки с профилем по периметру, круглые розетки в антревольтах, цоколь, облицованный известняком, лопатки в основаниях подпружных арок;</p> <p>исторический дверной проем – местоположение, конфигурация (с полуциркульным завершением), габариты;</p> <p>оформление дверного проема – штукатурный профилированный наличник, веерный замковый камень;</p> <p>оконные проемы 1-5-го этажей – местоположение, конфигурация (прямоугольные, с полуциркульным завершением), габариты;</p> <p>оформление оконных проемов 1-го этажа – штукатурные профилированные наличники, веерные замки;</p> <p>оформление оконных проемов 2-го этажа – штукатурные профилированные наличники;</p> <p>оформление оконных проемов 3-го этажа – штукатурные профилированные раскрепованные наличники, лучковые сандрики на стилизованных кронштейнах, лепные композиции из картуша и пальмовых ветвей, раковины и пальмовых ветвей;</p> <p>оформление оконных проемов 4-го этажа – штукатурные профилированные раскрепованные наличники;</p> <p>оформление оконных проемов 5-го этажа – руст;</p> <p>профилированный подоконный карниз на кронштейнах с гуттами (центральная и боковые части фасада), с круглыми розетками – между 1-м и 2-м этажами;</p>	    
--	--	---	---

профилированный подоконный карниз на стилизованных кронштейнах с «алмазными гранями», филенчатый фриз – между 2-м и 3-м этажами;

венчающий профилированный карниз на стилизованных кронштейнах, с поясом дентикул;

лицевой фасад северного корпуса, его архитектурно-художественное решение:

материал и характер отделки цоколя – известняковая скоба;
материал и характер отделки фасада – гладкая, рустованная и фактурная штукатурка;

кирпичный руст в уровне 1-го этажа;
уплощенный кирпичный руст в уровне 2-го этажа;

балкон в три световые оси, на четырех литых, декорированных акантовыми листьями и маскаронами кронштейнах, с литым ограждением его историческое местоположение (в уровне 2-го этажа центральной части фасада), конфигурация (прямоугольный в плане), габариты;
рисунок ограждения – опорные столбики в виде колонн с ионическими капителями и сферой в завершении, ажурные секции из гладких прутьев, растительных завитков и цветочных розеток;

шесть литых водометов в форме змеиных голов;

проем балконной двери – местоположение, конфигурация (прямоугольные), габариты;
оформление проема балконных двери – штукатурные профилированные раскрепованные наличники, лучковые сандрики на стилизованных кронштейнах, пальчиковый орнамент между кронштейнами;

исторические материал (дерево), цвет, рисунок расстекловки заполнения проемов балконных дверей;

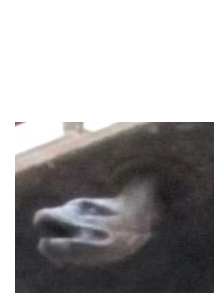
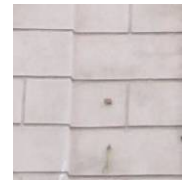

		<p>оформление воротного проезда – руст, замковый камень фактурной штукатурки;</p> <p>исторический дверной проем – местоположение, конфигурация (прямоугольный), габариты;</p> <p>оконные проемы цокольного, 1-5-го этажей – местоположение, конфигурация (прямоугольные, с лучковым завершением), габариты; оформление оконных проемов цокольного этажа – известняковая скоба;</p> <p>оформление оконных проемов 1-го этажа – руст, замковые камни фактурной штукатурки;</p> <p>оформление оконных проемов 2-го этажа – штукатурные профилированные раскрепованные наличники, лучковые сандрики на стилизованных кронштейнах, пальчиковый орнамент между кронштейнами, подоконные выступы на орнаментированных кронштейнах, «алмазная грань» в подоконном пространстве;</p> <p>оформление оконных проемов 3-го этажа – штукатурные профилированные раскрепованные наличники, прямые сандрики на стилизованных кронштейнах;</p> <p>оформление оконных проемов 4-го этажа – штукатурные профилированные раскрепованные наличники, замковые камни, фигурные подоконные выступы;</p> <p>оформление оконных проемов 5-го этажа – гладкая штукатурка, фигурные подоконные выступы;</p> <p>профилированные подоконные карнизы, профилированный межэтажный карниз с поясом иоников;</p> <p>венчающий профилированный раскрепованный карниз на кронштейнах, с дентикулами;</p>	          
--	--	---	---

дворовый фасад южного корпуса, его существующее архитектурно-художественное решение:

материал и характер отделки цоколя – известняковая скоба;
материал и характер отделки фасадов – гладкая и рустованная штукатурка;

уплощенный кирпичный руст в уровне 1-2-го этажей;

оформление воротного проезда – профилированный наличник;

оконные проемы – их историческое местоположение, конфигурация (прямоугольные), габариты;

оформление оконных проемов 1-го этажа – профилированные штукатурные наличники, подоконные выступы;

оформление оконных проемов 2-го этажа – профилированные штукатурные наличники, веерный замок;

оформление оконных проемов 3-го этажа – профилированные штукатурные наличники, прямые сандрики, лучковые сандрики на уплощенных стилизованных кронштейнах, фигурные подоконные выступы;



оформление оконных проемов 4-5-го этажей – профилированные штукатурные наличники, гладкие подоконные выступы; профилированные межэтажные тяги, профилированные подоконные карнизы, филенчатые подоконные фризсы;





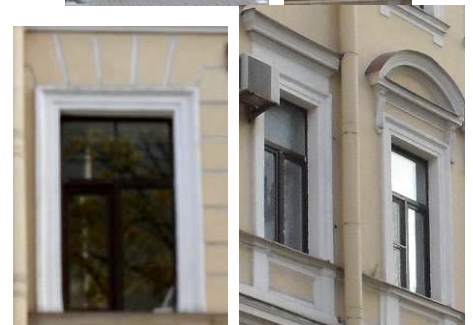

венчающий профилированный карниз;

дворовый фасад южного корпуса, его существующее архитектурно-художественное решение:

материал и характер отделки цоколя – известняковая скоба;
материал и характер отделки фасадов – гладкая штукатурка;



		<p>оформление воротного проезда – профилированный наличник;</p> <p>оконные проемы цокольного, 1-5-го этажей – местоположение, конфигурация (прямоугольные), габариты;</p> <p>оформление оконных проемов цокольного этажа – известняковая скоба;</p> <p>оформление оконных проемов 1-5-го этажей – гладкая штукатурка;</p> <p>профилированный межэтажный карниз; венчающий профилированный карниз.</p>	
6	<p>Декоративно-художественное оформление интерьеров, предметы декоративно-прикладного искусства:</p>	<p>историческое декоративно-художественное решение помещений с отделкой.</p>	
<p>II. Дом жилой, расположенный по адресу: Санкт-Петербург, Невский пр., д. 22-24, литера А (Конюшенная Большая ул., 10)</p>			
2	<p>Объемно-пространственное решение:</p>	<p>Г-образное в плане 4-6-этажное здание (шестой этаж – мансардный) на полуподвале, состоящее из 6-этажного лицевого корпуса, 4-этажного дворового корпуса, его исторические габариты по венчающий карниз и конфигурация;</p> <p>исторические высотные отметки венчающего карниза;</p> <p>существующие высотные отметки конька кровли;</p> <p>воротный проезд – историческое местоположение, конфигурация (с полуциркульным завершением), габариты;</p>	 
3	<p>Конструктивная система:</p>	<p>фундамент;</p> <p>исторические наружные и внутренние капитальные стены, их местоположение, материал (кирпич);</p> <p>междуэтажные перекрытия – местоположение;</p> <p>своды, в том числе цилиндрический, коробовый с распалубками;</p>	

		исторические межэтажные лестницы, их местоположение, конструкция, тип, габариты, материал ступеней, исторические ограждения.	
4	Объемно-планировочное решение:	историческое объемно-планировочное решение в габаритах капитальных стен и исторических перегородок, включая решение помещений с исторической отделкой.	
5	Архитектурно-художественное решение фасадов:	<p>лицевой фасад, его архитектурно-художественное решение:</p> <p>материал отделки цоколя – розовый гранит с известняковым валиком по верхнему краю;</p> <p>материал и характер отделки фасада – гладкая и фактурная штукатурка;</p> <p>полосовый руст фактурной штукатурки в уровне 1-го этажа;</p>	 
		<p>раскреповка северной части фасада, завершенная в крайней северной оси лучковым раскрепованным фронтоном;</p> <p>три балкона в одну световую ось на четырех гранитных кронштейнах каждый, с металлическим кованым ограждением, их историческое местоположение (в уровне 2-го этажа, в осях парадных входов и воротного проезда), конфигурация (прямоугольные в плане), габариты, рисунок ограждения (завитки);</p> <p>проемы балконных дверей – местоположение, конфигурация (прямоугольные), габариты;</p> <p>оформление проемов балконных дверей – профилированные наличники с рустом фактурной штукатурки, веерные замковые камни фактурной штукатурки, лучковые сандрики с дентикулами;</p> <p>исторические материал (дерево), цвет, рисунок расстекловки заполнения проемов балконных дверей; оформление воротного проезда – веерный замковый камень и руст фактурной штукатурки, кессоны свода;</p>	   

исторические дверные проемы – местоположение, конфигурация (прямоугольные), габариты;

оформление дверного проема – веерный замковый камень и руст фактурной штукатурки;

оконные проемы цокольного, 1-5-го, мансардного этажей – местоположение, конфигурация (прямоугольные, с полуциркульным завершением), габариты;

оформление оконных проемов цокольного этажа – руст фактурной штукатурки;







оформление оконных проемов 1-го этажа – веерные замковые камни и руст фактурной штукатурки;

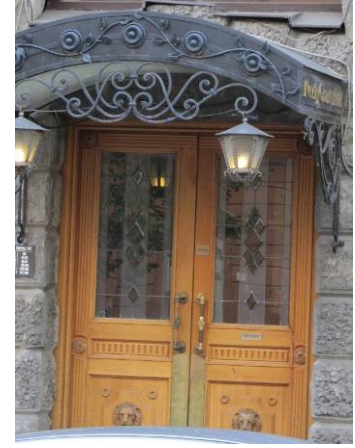

оформление оконных проемов 2-3-го этажей – веерные замковые камни и профилированные наличники с рустом фактурной штукатурки, лучковые сандрики с дентикулами (проемы 2-го этажа), прямые сандрики на кронштейнах (проемы 3-го этажа);



оформление оконных проемов 4-5-го этажей – веерные замковые камни и профилированные наличники с рустом фактурной штукатурки, профилированные фигурные подоконные выступы с гутами; также профилированные штукатурные наличники 5-го этажа северной части фасада;

оформление оконных проемов мансардного этажа – профилированные штукатурные наличники (в том числе, с рустом фактурной штукатурки), замковые камни, лучковые сандрики;





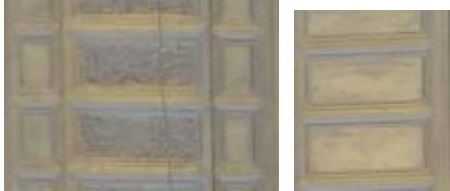



		<p>подоконный фриз с поясом меандра и контррельефными филенками; пояса меандра и подоконные профилированные карнизы;</p> <p>филенчатый фриз фактурной штукатурки;</p> <p>венчающий профилированный карниз на модульонах, с поясом дентикул (южной части фасада), простого профиля (северной части фасада);</p> <p>дворовый фасад южного корпуса, его существующее архитектурно-художественное решение:</p> <p>материал и характер отделки цоколя – известняковая скоба; материал и характер отделки фасадов – гладкая штукатурка; полосовый руст в уровне 1-го этажа;</p> <p>дверные проемы – историческое местоположение, конфигурация (прямоугольные), габариты;</p> <p>оконные проемы цокольного этажа – местоположение, конфигурация (прямоугольные), ширина и отметка высоты; оконные проемы 1-5-го, мансардного этажей – историческое местоположение, конфигурация (прямоугольные, полуциркульные), габариты;</p> <p>оформление оконных проемов 1-го этажа – веерные замковые камни; оформление оконных проемов 2-го этажа – замковые камни, в том числе, веерные, фактурной штукатурки</p> <p>профилированные наличники – гладкие и с рустом фактурной штукатурки, лучковые сандрики с дентикулами; оформление оконных проемов 3-4-го этажей – профилированные штукатурные наличники, прямые сандрики, прямоугольные филенки над проемами (проемов 3-го этажа); оформление оконных проемов мансардного этажа – треугольные фронтоны;</p> <p>профилированные подоконные и межэтажные карнизы, орнаментированный пояс, подоконный фриз с контррельефными филенками;</p> <p>венчающий профилированный карниз лицевого корпуса, с дентикулами – дворового корпуса.</p>	     
--	--	---	--

6	Декоративно-художественное оформление интерьеров, предметы декоративно-прикладного искусства:	историческое декоративно-художественное решение помещений с отделкой.	
III. Дом жилой, расположенный по адресу: Санкт-Петербург, Невский пр., д. 22-24, литера А (Конюшенная Большая ул., 12)			
2	Объемно-пространственное решение:	<p>шестиэтажное здание (шестой этаж – мансардный) на подвале, прямоугольное в плане, его исторические габариты (по венчающий карниз) и конфигурация;</p> <p>исторические высотные отметки венчающего карниза;</p> <p>существующие высотные отметки конька кровли;</p> <p>воротный проезд – историческое местоположение, конфигурация (с коробовым завершением), габариты;</p>	 
3	Конструктивная система:	<p>фундамент;</p> <p>исторические наружные и внутренние капитальные стены, их местоположение, материал (кирпич);</p> <p>междуэтажные перекрытия – местоположение;</p> <p>своды, в том числе, коробовый с распалубками на подпружных арках;</p> <p>исторические межэтажные лестницы, их местоположение, конструкция, тип, габариты, материал ступеней, исторические ограждения.</p>	
4	Объемно-планировочное решение:	историческое объемно-планировочное решение в габаритах капитальных стен и исторических перегородок, включая решение помещений с исторической отделкой.	
5	Архитектурно-художественное решение фасадов:	лицевой фасад, его архитектурно-художественное решение: материал отделки цоколя – гранит;	

		<p>материал и характер отделки фасада – гладкая и фактурная штукатурка;</p> <p>кирпичный руст – фактурной штукатурки (в уровне 1-2-го этажей); гладкой штукатурки (в уровне 2-го этажа); кирпичный уплощенный руст гладкой штукатурки (в уровне 3-5-го этажей);</p> <p>центральная раскреповка, фланкированная и разделенная рустованными лопатками; две боковые раскреповки, фланкированные рустованными лопатками;</p> <p>два балкона в две световые оси на трех литых орнаментированных кронштейнах каждый, с литыми ограждениями, их историческое местоположение, конфигурация (прямоугольные в плане), габариты; рисунок ограждений (чешуйчатый орнамент секций, стойки);</p> <p>проемы балконных дверей – местоположение, конфигурация (прямоугольные), габариты;</p> <p>оформление проемов балконных дверей – профилированные штукатурные раскрепованные наличники, сандрики на кронштейнах, лепные композиции из раковин и пальмовых ветвей в полях сандриков;</p> <p>исторические материал (дерево), цвет, рисунок расстекловки заполнений проемов балконных дверей;</p> <p>оформление воротного проезда – профилированный наличник, треугольные филенки и круглые розетки в угловых частях;</p>	     
--	--	---	---

		<p>дверные проемы – историческое местоположение, конфигурация (с полуциркульным завершением), габариты;</p> <p>оформление дверных проемов – замковые камни и руст фактурной штукатурки;</p> <p>оконные проемы 1-5-го, мансардного этажей – местоположение, конфигурация (прямоугольные, с коробовым завершением), габариты;</p> <p>оформление витринных оконных проемов 1-го этажа – замковые камни и руст фактурной штукатурки;</p> <p>оформление оконных проемов 2-го этажа – профилированные штукатурные наличники, прямоугольные филенки над проемами;</p> <p>оформление оконных проемов 3-го этажа – профилированные штукатурные раскрепованные наличники, сандрики на кронштейнах, лепные композиции из раковин и пальмовых ветвей в полях сандриков, профилированные подоконные выступы на кронштейнах, прямоугольная филенка между кронштейнами;</p> <p>оформление оконных проемов 4-5-го этажей – профилированные штукатурные раскрепованные (проемы 4-го этажа) наличники,</p> <p>оформление оконных проемов мансардного этажа – профилированные раскрепованные штукатурные наличники, замковые камни, треугольные фронтоны;</p> <p>профилированные межэтажные карнизы;</p> <p>подоконный филенчатый фриз; межэтажный фриз с круглыми розетками; межэтажный фриз с модульонами (в части раскреповок);</p>	       
--	--	---	---

6	<p>Декоративно-художественное оформление интерьеров, предметы декоративно-прикладного искусства:</p>	<p>венчающий профилированный карниз с орнаментированными кронштейнами и дентикулами;</p> <p>дворовый фасад, его существующее архитектурно-художественное решение:</p> <p>материал отделки цоколя – известняковая скоба;</p> <p>материал и характер отделки фасадов – гладкая и рустованная штукатурка;</p> <p>уплощенный кирпичный руст в уровне 1-3-го этажей;</p> <p>дверные проемы – историческое местоположение, конфигурация (прямоугольная), габариты;</p> <p>оформление дверных проемов – профилированные штукатурные наличники;</p> <p>оконные проемы цокольного, 1-5-го, мансардного этажей – историческое местоположение, конфигурация (прямоугольные), габариты;</p> <p>оформление оконных проемов – профилированные штукатурные наличники, веерные замковые камни, образованные рустом (проемы 2-го этажа), лучковые и прямые сандрики на кронштейнах (проемы 3-го этажа), профилированные и фигурные подоконные выступы (проемы 4-5-го этажей), треугольные фронтоны, контррельефные филенки (проемы мансардного этажа);</p> <p>профилированные подоконные и межэтажные карнизы, подоконный филенчатый фриз;</p> <p>венчающий профилированный карниз.</p> <p>историческое декоративно-художественное решение помещений с отделкой.</p>	      
---	--	---	---

Приложение № 4.11 к Акту по результатам государственной историко-культурной экспертизы проектной документации на проведение работ по сохранению объекта культурного наследия федерального значения «Дом жилой с двумя служебными флигелями», расположенного по адресу: г. Санкт-Петербург, Невский проспект, дом 22-24, литера А, дом 22а, литера А, входящего в состав объекта культурного наследия федерального значения «Храм евангелическо-лютеранский Апостола Петра», расположенного по адресу: г. Санкт-Петербург, Невский проспект, дом 22-24, литеры А, Б, Ж, дом 22а, литера А; выявленного объекта культурного наследия «Жилой дом», расположенного по адресу: г. Санкт-Петербург, Невский пр., д. 22-24, литера А (Конюшенная Большая ул., 10) и выявленного объекта культурного наследия «Жилой дом», расположенного по адресу: г. Санкт-Петербург, Невский пр., д. 22-24, литера А (Конюшенная Большая ул., 12), входящих в состав выявленного объекта культурного наследия «Дома Немецкой лютеранской церкви св. Петра», расположенного по адресу: г. Санкт-Петербург, Невский пр., д. 22-24, литера А (Конюшенная Большая ул., 10, 12; Конюшенная Малая ул., 5, 7): «Проект работ по сохранению объекта культурного наследия федерального значения «Дом жилой с двумя служебными флигелями» (в составе ансамбля «Храм евангелическо-лютеранский Апостола Петра») и выявленного объекта культурного наследия "Жилой дом" (в составе "Дома немецкой лютеранской церкви св. Петра" (корп. по Б. Конюшенной ул., д. 10,12)), расположенных по адресу: г. Санкт-Петербург, Невский пр., д. 22-24, лит. А. Приспособление для современного использования помещения 11-Н, расположенного в объекте культурного наследия федерального значения «Дом жилой с двумя служебными флигелями» (шифр 02/23 ПД), разработанной ООО «РЕСТРОН» в 2023 г.

Паспорт объекта культурного наследия федерального значения «Жилой дом с двумя служебными флигелями», составленный 17.02.2023.

Утверждено
приказом Министерства культуры
Российской Федерации
от 2 июля 2015 г. № 1906

Экземпляр № 1

781520400390046

Регистрационный номер объекта культурного
наследия в едином государственном реестре
объектов культурного наследия (памятников
истории и культуры) народов Российской Федерации

ПАСПОРТ ОБЪЕКТА КУЛЬТУРНОГО НАСЛЕДИЯ

Фотографическое изображение объекта культурного наследия,
за исключением отдельных объектов археологического наследия,
фотографическое изображение которых вносится на основании решения
соответствующего органа охраны объектов культурного наследия



08.12.2015

Дата съемки (число, месяц, год)

1. Сведения о наименовании объекта культурного наследия

Дом жилой с двумя служебными флигелями

2. Сведения о времени возникновения или дате создания объекта культурного наследия, датах основных изменений (перестроек) данного объекта и (или) датах связанных с ним исторических событий

1746-1752 гг., 1830-1832 гг., 1909-1910 гг.

3. Сведения о категории историко-культурного значения объекта культурного наследия

Федерального значения	Регионального значения	Местного (муниципального значения)
+		

4. Сведения о виде объекта культурного наследия

Памятник	Ансамбль	Достопримечательное место
	+	

5. Номер и дата принятия органом государственной власти решения о включении объекта культурного наследия в единый государственный реестр объектов культурного наследия (памятников истории и культуры) народов Российской Федерации

- Постановление Правительства Российской Федерации «О перечне объектов исторического и культурного наследия федерального (общероссийского) значения, находящихся в г. Санкт-Петербурге» № 527 от 10.07.2001 г.

6. Сведения о местонахождении объекта культурного наследия (адрес объекта или при его отсутствии описание местоположения объекта)

Санкт-Петербург, Невский проспект, дом 22-24, литера А, дом 22а, литера А

7. Сведения о границах территории объекта культурного наследия, включенного в единый государственный реестр объектов культурного наследия (памятников истории и культуры) народов Российской Федерации

- план границ территории от 04.07.2005 г.

8. Описание предмета охраны объекта культурного наследия

Объемно-пространственное решение: пятиэтажное здание на подвалах, состоящее из Г-образного лицевого корпуса, выходящего фасадами на Невский пр., Большую Конюшенную ул. и в курдонер, и из пристроенного к нему со стороны курдонера одноэтажного дугообразного корпуса; крыша лицевого корпуса, ее историческая конфигурация, и габариты со стороны лицевых фасадов*, включая высотные отметки коньков и карниза; *со стороны дворовых фасадов – устроены современные мансарды крыша дугообразного корпуса, ее историческая конфигурация, габариты, в том числе, высотные отметки конька и карнизов; воротный проезд – историческое местоположение (фасад по Большой Конюшенной ул.), конфигурация (прямоугольный), габариты. Конструктивная система: Фундаменты; исторические наружные и внутренние капитальные стены, их местоположение, материал (кирпич); междуэтажные перекрытия – местоположение; своды, в том числе сомкнутый, коробовые с распалубками, включая надподвальные, зеркальный, пологий на подпружных арках; межстенная одномаршевая лестница со ступенями из серого гранита, ее историческое местоположение (помещение 198-Н(27), конфигурация габариты; межстенная одномаршевая лестница Л-3 с известняковыми ступенями, ее историческое местоположение (вестибюль), конфигурация, габариты; межэтажная трехмаршевая лестница Л-3 с известняковыми ступенями, литым ограждением, ее историческое местоположение (вестибюль), конфигурация, габариты; исторический рисунок ограждения (фигурные секции геометрического и растительного рисунка); исторические межэтажные лестницы, их местоположение, конструкция, тип, габариты, материал ступеней, исторические ограждения; межэтажная двухмаршевая лестница*, ее историческое местоположение (помещение 198-Н(22), конфигурация, габариты; * ступени наливные, позднего времени три колонны, облицованные желтоватым искусственным мрамором с оштукатуренными капителями с поясом ов, с базами, обшитыми металлом, их историческое местоположение (помещение 198-Н(25), габариты, материал Объемно-планировочное решение: историческое объемно-планировочное решение в габаритах капитальных стен и исторических перегородок, включая решение помещений с исторической отделкой. Архитектурно-художественное решение фасадов: лицевой фасад: материал и характер отделки цоколя – известняковые скобы; материал и характер отделки фасада – гладкая штукатурка, оформление фасадов под ленточный руст в уровне 1-го этажа, под кирпичный руст в уровне 2-5-го этажей; десять балконов на литых кронштейнах, декорированных пальметтами, цветами, растительными элементами, мужскими и женскими маскаронами, с кованым ограждением с литыми деталями, их историческое местоположение (2 балкона в 1 световую ось, на 2 кронштейнах в уровне 3-го этажа фасада по Невскому пр.; 4 балкона в 1 световую ось на 4 кронштейнах в уровне 2-го, 4-го этажей фасадов курдонера и по Большой Конюшенной ул.; 4 балкона в 3 световые оси на 4 и 6 кронштейнах в уровне 2-го, 4-го этажей фасадов по Невскому пр. и Большой Конюшенной ул.), конфигурация (прямоугольные в плане), габариты, рисунок ограждения (секции из стрел, тройных венков, поясов меандра, опорные стойки, декорированные ромбами с растительными элементами); проемы балконных дверей – местоположение, конфигурация (прямоугольные), габариты; оформление проемов балконных дверей – профилированные наличники, прямые и треугольные сандрики на кронштейнах с цехинами; исторические заполнения* проемов балконных дверей – исторические материал, цвет, рисунок расстекловки; * утрачены исторические дверные проемы – местоположение, конфигурация (прямоугольные), габариты; оформление дверных проемов – деревянные профилированные наличники; деревянные заполнения дверных проемов – конструкция (двухстворчатые, полусветлые, с прямоугольными остекленными фрамугами), оформление (в каждой створке по фигурной филенке, филенке «алмазная грань», фрамуга отделана резным триглифно-метопным фризом); оформление оконных проемов 1-го этажа – рустованная штукатурка; оформление оконных проемов 2-го этажа – штукатурные профилированные наличники, треугольные и прямые сандрики на кронштейнах с цехинами, стилизованные лопатки и декоративная балюстрада в подоконном пространстве проемов с прямыми сандриками; оформление оконных проемов 3-го, 5-го этажей – рустованная штукатурка, прямые сандрики на кронштейнах с цехинами, гладкие подоконные выступы на стилизованных кронштейнах; оформление оконных проемов 4-го этажа – рустованная штукатурка, прямые сандрики на кронштейнах с цехинами, гладкие подоконные выступы на стилизованных кронштейнах; гладкая подоконная тяга, профилированная межэтажная тяга, триглифный фриз; венчающий выносной профилированный карниз с орнаментированными сухариками; три ступенчатых аттика их историческое местоположение, конфигурация, габариты; дворовые фасады лицевых корпусов: существующее архитектурно-художественное решение фасадов; материал и характер отделки цоколя – известняковые скобы; материал и

характер отделки фасадов – гладкая штукатурка; исторические дверные и оконные проемы – их историческое местоположение, конфигурация (прямоугольные), габариты; гладкие и профилированные межэтажные и подоконные тяги; венчающий профилированный карниз; фасады дугообразного корнуса: материал и характер отделки фасадов – гладкая штукатурка; материал и характер отделки цоколя – известняковые скобы; исторические дверные и оконные проемы – историческое местоположение, конфигурация (прямоугольные), габариты; прямоугольные нишки, оштукатуренные плиты и трехчетвертные колонны тосканского ордера, их историческое местоположение, конфигурация, габариты; венчающий профилированный карниз, в том числе с сухариками. Декоративно-художественное оформление интерьеров, предметы декоративно-прикладного искусства: историческое декоративно-художественное решение помещений с отделкой; Л-3 (вестибюль): оформление плафона – профилированные тяги, пояс меандра по периметру южной и северной частей вестибюля; оформление стен – прямоугольные филенки с профилем по периметру, профилированные тяги (южная часть вестибюля); кирпичный уплощенный руст (северная часть вестибюля); декоративное оформление откосов и перекрытия перехода к площадке 1-го этажа – прямоугольные филенки с профилем по периметру; покрытие пола – мозаичная плитка серого и белого цветов; помещение 198-Н(24): оформление плафона – прямоугольные профилированные и орнаментированные рамы, включая центральную раму с «выкружками», филенки, лепные композиции растительного рисунка; невысокая падуга; оформление стен – профилированные тяги, пояса иоников, листьев аканта (по периметру помещения); помещение 198-Н(25) (разделено филенчатыми балками на три части): южная часть: оформление плафона – филенчатые балки по периметру плафона, а также балки, делящие плафон на три секции; кессоны боковых секций с профилями и орнаментальными поясами, профилированная рама, пояс аканта по периметру центральной секции; лепные композиции с мотивами пальметт и розетками растительного рисунка (по балкам); оформление стен – профилированные тяги и пояс аканта (по периметру помещения); центральная часть: оформление плафона – профилированные и орнаментальные рамы, включая центральную раму с «выкружками», прямоугольные филенки, лепные композиции с мотивами пальметт и цветов; оформление стен – профилированные тяги, пояса с растительными элементами по периметру помещения, стилизованные капители с орнаментированными кронштейнами, маскаронами Гермеса, венками и гирляндами (в проходах между частями помещения); северная часть: оформление плафона – кессоны с орнаментальными поясами по периметру и филенками в центре; центральная часть плафона разделена на три секции с орнаментальными поясами по периметру и лепными венками в центральной части каждой секции; оформление стен – профилированные тяги и пояс аканта по периметру помещения; оформление прохода в помещение 198-Н(29) – профилированная рама, стилизованные капители на орнаментированных кронштейнах; помещение 198-Н(26): оформление плафона – профилированная рама с «вынутыми» углами и круглыми розетками в углах; невысокая падуга; оформление стен – профилированная тяга по периметру помещения; помещение 198-Н(27): тамбур – конфигурация, материал (дерево), исторический рисунок дверного филенчатого заполнения с прямоугольной фрамугой; оформление плафона – профилированные и орнаментальные рамы, включая раму с «вынутыми» углами, прямоугольные филенки, лепные композиции растительного рисунка и из раковин; невысокая падуга; оформление стен – фигурные кронштейны с акантовыми листьями, прямоугольные орнаментальные рамы, лепной пояс аканта и профилированный карниз с сухариками (по периметру помещения); печь средистенная, двухъярусная, облицованная коричневым поливным изразцом: на высоком плинте с орнаментом в виде медальонов в орнаментированном обрамлении и гладких рамах; плинт отделен от нижнего яруса орнаментальными поясами, ярусы разделены профилированным карнизом с орнаментальными поясами; изразцы ярусов со сложным рельефным растительным рисунком с геометрическими элементами; в завершении каждого яруса орнаментальный фриз; венчающий карниз выносной, профилированный, с орнаментальными поясами; навершие по лицевой стороне состоит из двух направленных друг к другу волют, акантовых листьев и геометрических деталей; боковые навершия лукообразные, декорированы картушем и растительными элементами; топка прямоугольная, две латунные дверцы с поворотными ручками; помещение 81-Н(5) печь средистенная, двухъярусная, облицованная коричневым поливным изразцом: на раскрепованном плинте с пальчиковым и растительным орнаментом; нижний ярус декорирован стилизованными гермами с орнаментом, фриз с медальонами и растительными элементами, более широкий нижний ярус отделен от верхнего профилированной полочкой с орнаментальным поясом; верхний ярус обрамлен орнаментальной рамой с «выкружками», углы декорированы стилизованными колонками с фигурными перехватами; изразцы ярусов с медальонами и растительным орнаментом; фриз 2-го яруса декорирован картушем, стилизованными раковинами и растительными элементами; выносной профилированный

карниз с орнаментальными поясами; фигурное центральное навершие с картушем и растительными элементами, на фигурном основании, боковые фигурные акротерии; топка квадратная, створка латунная с поворотной ручкой. помещение 83-Н(3).

- Распоряжение КГИОП "Об определении предмета охраны объекта культурного наследия федерального значения "Храм евангелическо-лютеранский Апостола Петра" № 10-324 от 04.07.2013 г.
- Распоряжение КГИОП "О внесении изменений в распоряжение КГИОП от 04.07.2013 №10-324" № 10-571 от 12.11.2013 г.
- Распоряжение КГИОП "О внесении изменений в распоряжение КГИОП от 04.07.2013 №10-324" № 39-р от 01.02.2019 г.

9. Сведения о наличии зон охраны данного объекта культурного наследия с указанием номера и даты принятия органом государственной власти акта об утверждении указанных зон либо информация о расположении данного объекта культурного наследия в границах зон охраны иного объекта культурного наследия

- закон Санкт-Петербурга «О границах объединенных зон охраны объектов культурного наследия, расположенных на территории Санкт-Петербурга, режимах использования земель и требованиям к градостроительным регламентам в границах указанных зон» № 820-7 от 19.01.2009 г.

Всего в паспорте листов

5

Уполномоченное должностное лицо органа охраны объектов культурного наследия

Временно исполняющий обязанности заместителя председателя КГИОП		Яковлев Петр Олегович
должность	подпись	инициалы, фамилия

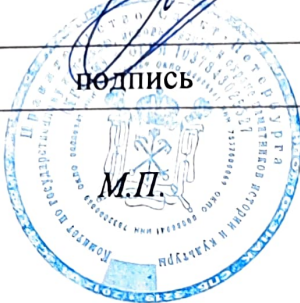

17 . 02 . 2023

Дата оформления паспорта
(число, месяц, год)

Приложение № 4.12 к Акту по результатам государственной историко-культурной экспертизы проектной документации на проведение работ по сохранению объекта культурного наследия федерального значения «Дом жилой с двумя служебными флигелями», расположенного по адресу: г. Санкт-Петербург, Невский проспект, дом 22-24, литера А, дом 22а, литера А, входящего в состав объекта культурного наследия федерального значения «Храм евангелическо-лютеранский Апостола Петра», расположенного по адресу: г. Санкт-Петербург, Невский проспект, дом 22-24, литеры А, Б, Ж, дом 22а, литера А; выявленного объекта культурного наследия «Жилой дом», расположенного по адресу: г. Санкт-Петербург, Невский пр., д. 22-24, литера А (Конюшенная Большая ул., 10) и выявленного объекта культурного наследия «Жилой дом», расположенного по адресу: г. Санкт-Петербург, Невский пр., д. 22-24, литера А (Конюшенная Большая ул., 12), входящих в состав выявленного объекта культурного наследия «Дома Немецкой лютеранской церкви св. Петра», расположенного по адресу: г. Санкт-Петербург, Невский пр., д. 22-24, литера А (Конюшенная Большая ул., 10, 12; Конюшенная Малая ул., 5, 7): «Проект работ по сохранению объекта культурного наследия федерального значения «Дом жилой с двумя служебными флигелями» (в составе ансамбля «Храм евангелическо-лютеранский Апостола Петра») и выявленного объекта культурного наследия "Жилой дом" (в составе "Дома немецкой лютеранской церкви св. Петра" (корп. по Б. Конюшенной ул., д. 10,12)), расположенных по адресу: г. Санкт-Петербург, Невский пр., д. 22-24, лит. А. Приспособление для современного использования помещения 11-Н, расположенного в объекте культурного наследия федерального значения «Дом жилой с двумя служебными флигелями» (шифр 02/23 ПД), разработанной ООО «РЕСТРОН» в 2023 г.

Выкопировка поэтажных планов здания по адресу: г. Санкт-Петербург, Невский пр., 22-24, лит. А, выполненных ПИБ Центральное департамента кадастровой деятельности СПб ГБУ «Городское управление инвентаризации и оценки недвижимого и движимого имущества».

г. Ленинград-Петербург,
Невский проспект,
дом №24, литера А

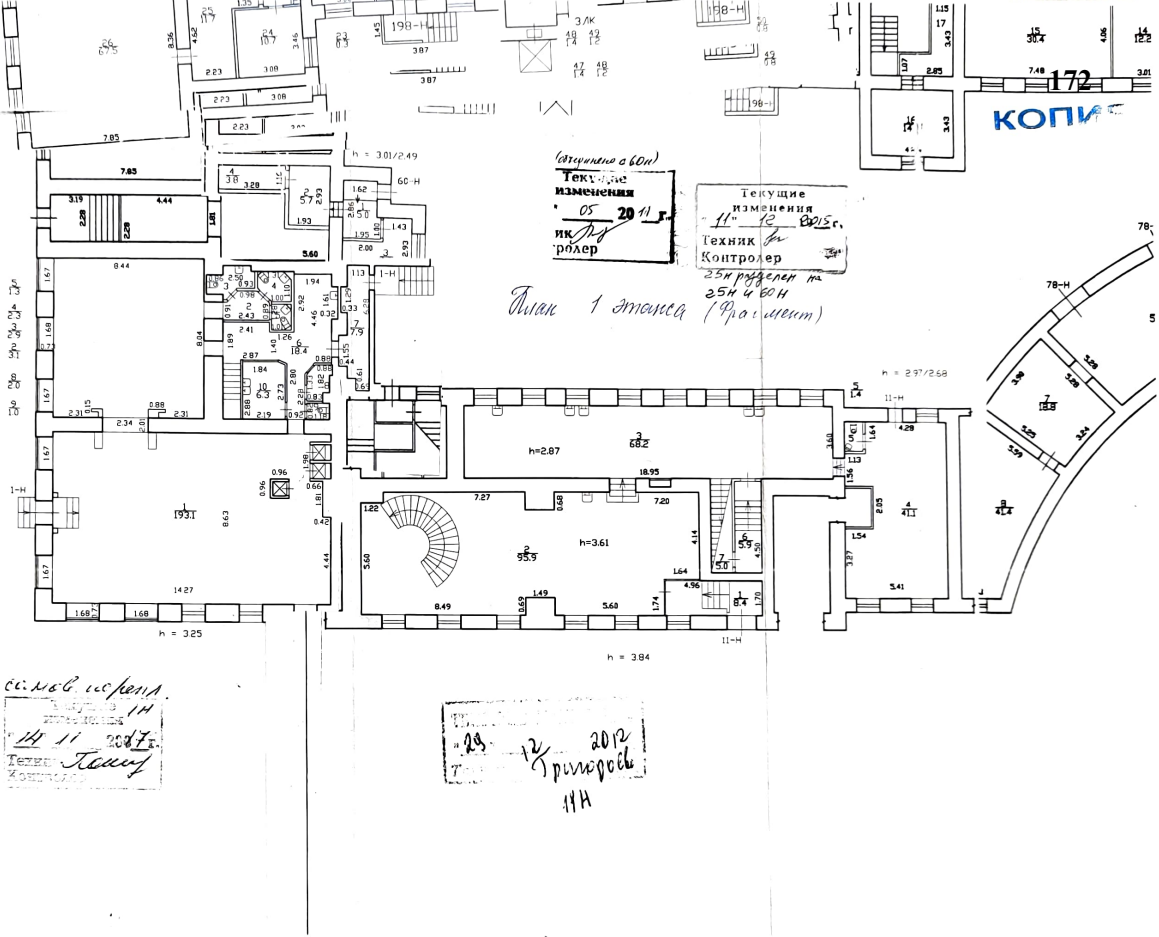

Актуально в 60Н
Текущие
изменения
от 05 20 11 г.
ик. Инженер
Ролер

Текущие
изменения
11.12.2012
Техник
Контролер
25Н раздел №
25Н 4 60Н

Этаж 1 этаж (Проект)

основ. проект
11
11.11.2012
Техник
Контролер

12
12.12.2012
Техник
Контролер

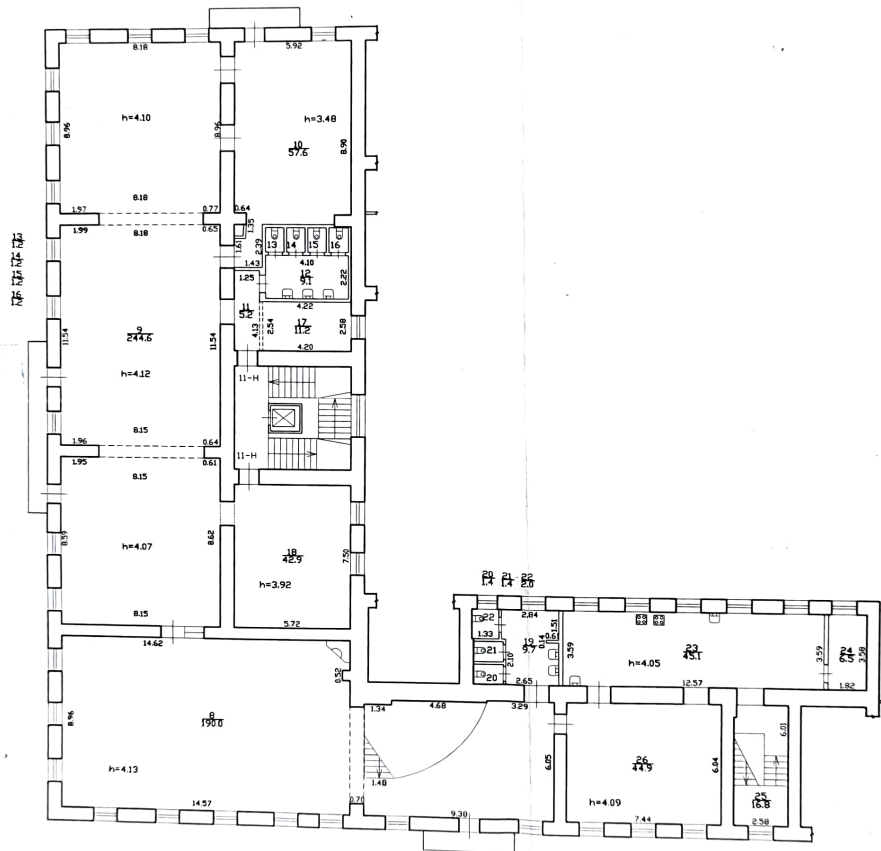

39
 12.2012
 Г.И.С.Р.И.И.

11-11
 ДО СООБЩЕНИЯ № 2012 П.

КОПИЯ
ВЕРНО

Всего пронумеровано и
проиндексировано _____ листов
«17» 04 2023г.
Начальник ДИИ Центрального
департаamenta кадастровой
деятельности
В.Б. Матвеева



г. СПб, Невский пр., дом 22-24, лит. А

План 3 этажа над пом. 11Н

КОПИЯ

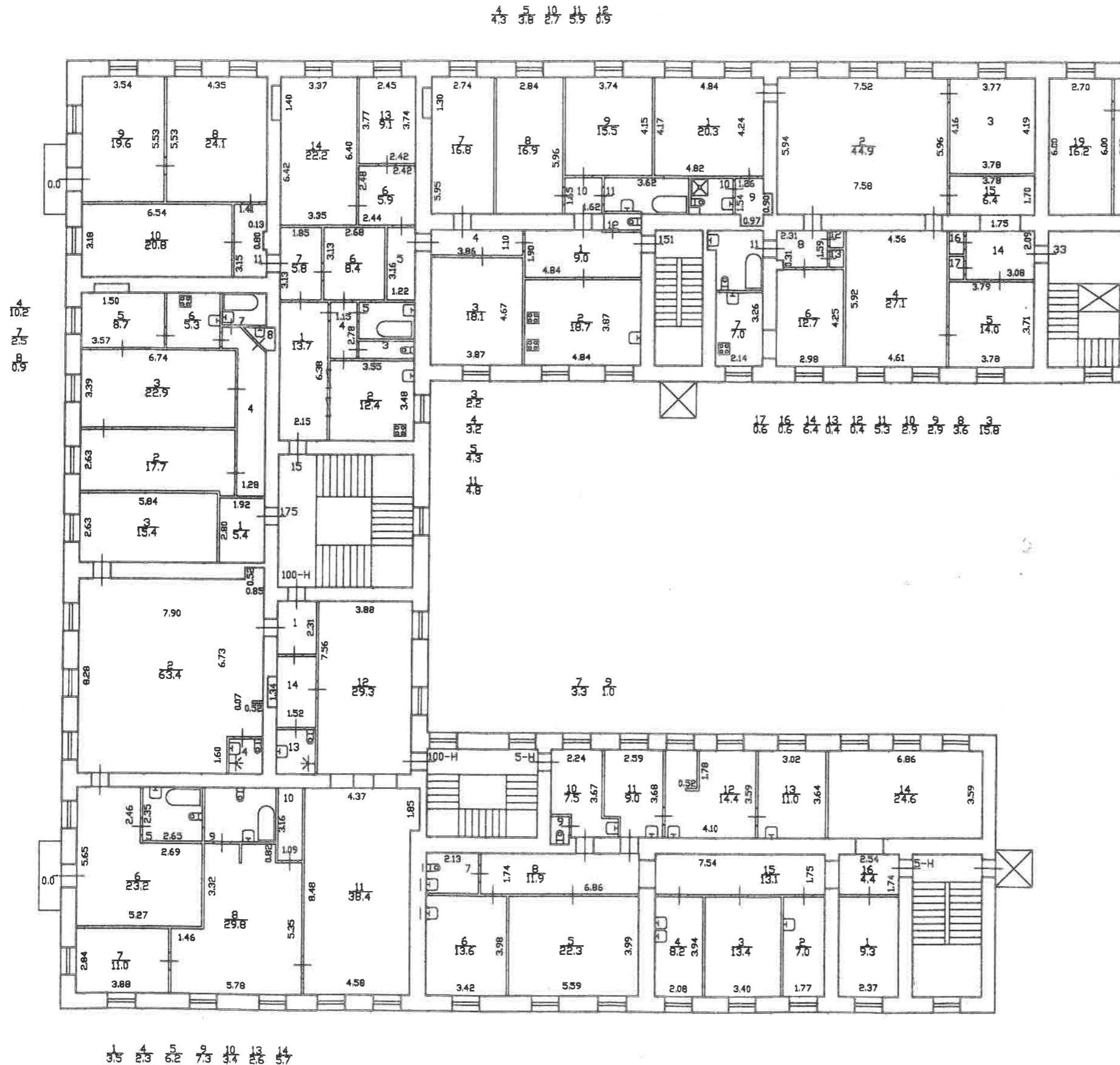

Приложение № 4.13 к Акту по результатам государственной историко-культурной экспертизы проектной документации на проведение работ по сохранению объекта культурного наследия федерального значения «Дом жилой с двумя служебными флигелями», расположенного по адресу: г. Санкт-Петербург, Невский проспект, дом 22-24, литера А, дом 22а, литера А, входящего в состав объекта культурного наследия федерального значения «Храм евангелическо-лютеранский Апостола Петра», расположенного по адресу: г. Санкт-Петербург, Невский проспект, дом 22-24, литеры А, Б, Ж, дом 22а, литера А; выявленного объекта культурного наследия «Жилой дом», расположенного по адресу: г. Санкт-Петербург, Невский пр., д. 22-24, литера А (Конюшенная Большая ул., 10) и выявленного объекта культурного наследия «Жилой дом», расположенного по адресу: г. Санкт-Петербург, Невский пр., д. 22-24, литера А (Конюшенная Большая ул., 12), входящих в состав выявленного объекта культурного наследия «Дома Немецкой лютеранской церкви св. Петра», расположенного по адресу: г. Санкт-Петербург, Невский пр., д. 22-24, литера А (Конюшенная Большая ул., 10, 12; Конюшенная Малая ул., 5, 7): «Проект работ по сохранению объекта культурного наследия федерального значения «Дом жилой с двумя служебными флигелями» (в составе ансамбля «Храм евангелическо-лютеранский Апостола Петра») и выявленного объекта культурного наследия "Жилой дом" (в составе "Дома немецкой лютеранской церкви св. Петра" (корп. по Б. Конюшенной ул., д. 10,12)), расположенных по адресу: г. Санкт-Петербург, Невский пр., д. 22-24, лит. А. Приспособление для современного использования помещения 11-Н, расположенного в объекте культурного наследия федерального значения «Дом жилой с двумя служебными флигелями» (шифр 02/23 ПД), разработанной ООО «РЕСТРОН» в 2023 г.

**Лицензия Министерства Культуры Российской Федерации
от 03.10.2016 № МКРФ 03800 на осуществление деятельности
ООО «РЕСТРОН» по сохранению объектов культурного наследия
(памятников истории и культуры) народов Российской Федерации.**



Министерство культуры
Российской Федерации

ЛИЦЕНЗИЯ

№ МКРФ 03800 от 3 октября 2016 г.

На осуществление деятельности по сохранению объектов культурного наследия (памятников истории и культуры) народов Российской Федерации

(указывается конкретный вид лицензируемой деятельности)

Виды работ, выполняемых в составе лицензируемого вида деятельности, в соответствии с частью 2 статьи 12 Федерального закона «О лицензировании отдельных видов деятельности»:

согласно приложению № 1 к лицензии

(указываются в соответствии с перечнем работ, установленным положением о лицензировании соответствующего вида деятельности)

Настоящая лицензия предоставлена:

Обществу с ограниченной ответственностью «РЕСТРОН»

ООО «РЕСТРОН»

(указывается полное и (в случае, если имеется), сокращенное наименование (в том числе фирменное наименование), организационно-правовая форма юридического лица (фамилия, имя и (в случае, если имеется) отчество индивидуального предпринимателя, данные документа, удостоверяющего его личность)

Основной государственный регистрационный номер юридического лица (индивидуального предпринимателя) (ОГРН) **1157847112499**

Идентификационный номер налогоплательщика (ИНН) **7810344500**

007299

Адрес места нахождения и места осуществления лицензируемого вида деятельности:

**192289, г. Санкт-Петербург, просп. Девятого Января, д. 3, корп. 1,
лит. А, пом. 319**

(указываются адрес места нахождения (место жительства – для индивидуального предпринимателя),
и адреса мест осуществления работ (услуг), выполняемых (оказываемых) в составе лицензируемого вида деятельности)

Настоящая лицензия предоставлена на срок бессрочно

Настоящая лицензия предоставлена на основании решения лицензирующего органа – приказа:

№2235 от 3 октября 2016 г.

Настоящая лицензия переоформлена на основании решения лицензирующего органа – приказа:

№148 от 13 февраля 2019 г.

Настоящая лицензия имеет 1 приложение, являющееся ее неотъемлемой частью на 1 листе.

Заместитель Министра
(должность уполномоченного лица)

(подпись уполномоченного лица)

С.Г.Обрывалин
(ф.и.о. уполномоченного лица)



Министерство культуры
Российской Федерации

ПРИЛОЖЕНИЕ № 1

к лицензии № МКРФ 03800 от 3 октября 2016 г.

виды выполняемых работ:

разработка проектной документации по консервации, реставрации и воссозданию объектов культурного наследия (памятников истории и культуры) народов Российской Федерации;

разработка проектной документации по ремонту и приспособлению объектов культурного наследия (памятников истории и культуры) народов Российской Федерации;

реставрация, консервация и воссоздание оснований, фундаментов, кладок, ограждающих конструкций и распорных систем;

реставрация, консервация и воссоздание металлических конструкций и деталей;

реставрация, консервация и воссоздание деревянных конструкций и деталей;

реставрация, консервация и воссоздание декоративно-художественных покрасок, штукатурной отделки и архитектурно-лепного декора;

реставрация, консервация и воссоздание конструкций и деталей из естественного и искусственного камней;

реставрация, консервация и воссоздание произведений скульптуры и декоративно-прикладного искусства;

реставрация, консервация и воссоздание живописи (монументальной, станковой);

реставрация, консервация и воссоздание исторического ландшафта и произведений садово-паркового искусства;

ремонт и приспособление объектов культурного наследия (памятников истории и культуры) народов Российской Федерации.

Заместитель Министра

(должность уполномоченного лица)



(подпись уполномоченного лица)

С.Г.Обрывалин

(ф.и.о. уполномоченного лица)

Приложение № 4.14 к Акту по результатам государственной историко-культурной экспертизы проектной документации на проведение работ по сохранению объекта культурного наследия федерального значения «Дом жилой с двумя служебными флигелями», расположенного по адресу: г. Санкт-Петербург, Невский проспект, дом 22-24, литера А, дом 22а, литера А, входящего в состав объекта культурного наследия федерального значения «Храм евангелическо-лютеранский Апостола Петра», расположенного по адресу: г. Санкт-Петербург, Невский проспект, дом 22-24, литеры А, Б, Ж, дом 22а, литера А; выявленного объекта культурного наследия «Жилой дом», расположенного по адресу: г. Санкт-Петербург, Невский пр., д. 22-24, литера А (Конюшенная Большая ул., 10) и выявленного объекта культурного наследия «Жилой дом», расположенного по адресу: г. Санкт-Петербург, Невский пр., д. 22-24, литера А (Конюшенная Большая ул., 12), входящих в состав выявленного объекта культурного наследия «Дома Немецкой лютеранской церкви св. Петра», расположенного по адресу: г. Санкт-Петербург, Невский пр., д. 22-24, литера А (Конюшенная Большая ул., 10, 12; Конюшенная Малая ул., 5, 7): «Проект работ по сохранению объекта культурного наследия федерального значения «Дом жилой с двумя служебными флигелями» (в составе ансамбля «Храм евангелическо-лютеранский Апостола Петра») и выявленного объекта культурного наследия "Жилой дом" (в составе "Дома немецкой лютеранской церкви св. Петра" (корп. по Б. Конюшенной ул., д. 10,12)), расположенных по адресу: г. Санкт-Петербург, Невский пр., д. 22-24, лит. А. Приспособление для современного использования помещения 11-Н, расположенного в объекте культурного наследия федерального значения «Дом жилой с двумя служебными флигелями» (шифр 02/23 ПД), разработанной ООО «РЕСТРОН» в 2023 г.

Выкопировка из приказа КГИОП № 15 от 20.02.2001.

**Администрация Санкт-Петербурга
КОМИТЕТ ПО ГОСУДАРСТВЕННОМУ КОНТРОЛЮ,
ИСПОЛЬЗОВАНИЮ И ОХРАНЕ ПАМЯТНИКОВ ИСТОРИИ И КУЛЬТУРЫ**

ПРИКАЗ

от 20 февраля 2001 года N 15

**Об утверждении Списка вновь выявленных объектов,
представляющих историческую, научную, художественную
или иную культурную ценность**
(с изменениями на 14 июня 2006 года)

Документ с изменениями, внесенными:

приказом Комитета по государственному контролю, использованию и охране памятников истории и культуры Администрации Санкт-Петербурга от 24 апреля 2003 года N 8-37;

приказом Комитета по государственному контролю, использованию и охране памятников истории и культуры Санкт-Петербурга от 6 августа 2004 года N 8-102;

приказом Комитета по государственному контролю, использованию и охране памятников истории и культуры Санкт-Петербурга от 15 февраля 2005 года N 8-11;

приказом Комитета по государственному контролю, использованию и охране памятников истории и культуры Санкт-Петербурга от 14 июня 2006 года N 8-62.

В целях обеспечения сохранности расположенных на территории Санкт-Петербурга объектов, представляющих историческую, научную, художественную или иную культурную ценность, и на основании пунктов 12, 13, 14 Инструкции о порядке учета, обеспечения сохранности, содержания, использования и реставрации недвижимых памятников истории и культуры, утвержденной приказом Минкультуры СССР от 13.05.1986 N 203,

приказываю:

1. Утвердить прилагаемый Список вновь выявленных объектов, представляющих историческую, научную, художественную или иную культурную ценность, одобренный постановлением Правительства Санкт-Петербурга от 12.02.2001 N 7 "О перечне объектов, представляющих историческую, научную, художественную или иную культурную ценность".

Приказом Комитета по государственному контролю, использованию и охране памятников истории и культуры Администрации Санкт-Петербурга от 10 мая 2001 года N 48 утвержден Список, дополняющий данный Список вновь выявленных объектов, представляющих историческую, научную, художественную или иную культурную ценность.

Приказом Комитета по государственному контролю, использованию и охране памятников истории и культуры Администрации Санкт-Петербурга от 31.07.2002 N 8-92 утвержден перечень, выявленных объектов культурного наследия, исключаемых из Списка.

2. Ввести в действие Список вновь выявленных объектов, представляющих историческую, научную, художественную или иную культурную ценность, с даты подписания настоящего приказа.

3. Работникам КГИОП в своей деятельности руководствоваться Списком вновь выявленных объектов, представляющих историческую, научную, художественную или иную культурную ценность, с даты введения его в действие.

4. Первому заместителю председателя КГИОП - начальнику Управления по охране и использованию памятников Таратыновой О.В. организовать работу:

4.1. По расторжению охранных обязательств, заключенных с собственниками и пользователями объектов, не указанных в утвержденном Списке вновь выявленных объектов, представляющих историческую, научную, художественную или иную культурную ценность.

4.2. По заключению охранных обязательств с пользователями и собственниками объектов, указанных в утвержденном Списке вновь выявленных объектов, представляющих историческую, научную, художественную или иную культурную

ценность.

5. Заместителю председателя КГИОП - начальнику Управления государственного учета памятников Кирикову Б.М.:

5.1. Организовать направление заверенных копий Списка вновь выявленных объектов, представляющих историческую, научную, художественную или иную культурную ценность, в КУГИ, КГА, КЗРиЗ, ГУЮ "Городское бюро регистрации прав на недвижимость", территориальные управления административных районов Санкт-Петербурга, Нотариальную палату Санкт-Петербурга.

5.2. Организовать опубликование настоящего приказа и утвержденного Списка вновь выявленных объектов, представляющих историческую, научную, художественную или иную культурную ценность, в информационно-правовой системе "Кодекс".

6. Заместителю председателя КГИОП - начальнику Управления инвестиционных программ, лицензирования, экспертизы и приватизации памятников Комлеву А.В. организовать передачу в отделы и сектора Управления по охране и использованию памятников утвержденного Списка вновь выявленных объектов, представляющих историческую, научную, художественную или иную культурную ценность, в электронной форме.

7. Контроль за выполнением настоящего приказа возложить на заместителя председателя КГИОП - начальника Управления государственного учета памятников Кирикова Б.М.

Председатель КГИОП
Н.И.Явейн

Утвержден
приказом председателя КГИОП
от 20.01.2001 N 15

		1880, оформление интерьера („Зал под сводами“)	арх. Ф. Б. Нагель				
1763.2	Жилой дом	1842, 1847	арх. Г. А. Боссе	Конюшенная Большая ул., 6	среднее	-»-	183
1764	Особняк В. А. Слепцова	1-я треть XIX века; арх. Л. Л. Фуфаевский	автор не установлен арх. Л. Л. Фуфаевский	Конюшенная Большая ул., 9	среднее	-»-	
1765	Дома Немецкой лютеранской церкви св. Петра	конец XVIII-начало XX века	архитекторы Ю.Ф. Бруни, В.Э. Коллинс, А.Х. Пель	Конюшенная Большая ул., 10, 12; Конюшенная Малая ул., 5, 7	среднее	-»-	

283

1	2	3	4	5	6	7
1765.1	Жилой дом	конец XVIII – начало XIX века; 1870, надстройка; 1913, надстройка, изменение фасада	автор не установлен арх. Ю. Ф. Бруни арх. В. Э. Коллинс	Конюшенная Большая ул., 10	среднее	-»-
1765.2	Жилой дом	конец XVIII – начало XIX века; 1859 – 1860, надстройка; 1913, надстройка, изменение фасада	автор не установлен арх. А. Х. Пель арх. В. Э. Коллинс	Конюшенная Большая ул., 12	среднее	-»-
1765.3	Жилой дом	конец XVIII – начало XIX века; 1859 – 1860; 1913, надстройка, изменение фасада	автор не установлен арх. А. Х. Пель арх. В. Э. Коллинс	Конюшенная Малая ул., 5, 7	среднее	-»-
1766	Дом И. В. Кошанского (А. М. Сомова)	1838 – 1839; 1912	архитекторы И. М. Маевский, К. И. Реймерс гражд. инж. С. Е. Зарин	Конюшенная Большая ул., 15	среднее	-»-
1767	Дом Корсаковых (Я. Ф. Сахара)	1841; 1910	арх. Г. А. Боссе арх. М. А. Сонгайло	Конюшенная Большая ул., 17	среднее	Рекомендовать к включению в Список вновь выявленных объектов, представляющих историческую, научную, художественную или иную культурную ценность с последующим включением в Список памятников истории и культуры (экспертное заключение от 20.03.2000)

Приложение № 4.15 к Акту по результатам государственной историко-культурной экспертизы проектной документации на проведение работ по сохранению объекта культурного наследия федерального значения «Дом жилой с двумя служебными флигелями», расположенного по адресу: г. Санкт-Петербург, Невский проспект, дом 22-24, литера А, дом 22а, литера А, входящего в состав объекта культурного наследия федерального значения «Храм евангелическо-лютеранский Апостола Петра», расположенного по адресу: г. Санкт-Петербург, Невский проспект, дом 22-24, литеры А, Б, Ж, дом 22а, литера А; выявленного объекта культурного наследия «Жилой дом», расположенного по адресу: г. Санкт-Петербург, Невский пр., д. 22-24, литера А (Конюшенная Большая ул., 10) и выявленного объекта культурного наследия «Жилой дом», расположенного по адресу: г. Санкт-Петербург, Невский пр., д. 22-24, литера А (Конюшенная Большая ул., 12), входящих в состав выявленного объекта культурного наследия «Дома Немецкой лютеранской церкви св. Петра», расположенного по адресу: г. Санкт-Петербург, Невский пр., д. 22-24, литера А (Конюшенная Большая ул., 10, 12; Конюшенная Малая ул., 5, 7): «Проект работ по сохранению объекта культурного наследия федерального значения «Дом жилой с двумя служебными флигелями» (в составе ансамбля «Храм евангелическо-лютеранский Апостола Петра») и выявленного объекта культурного наследия "Жилой дом" (в составе "Дома немецкой лютеранской церкви св. Петра" (корп. по Б. Конюшенной ул., д. 10,12)), расположенных по адресу: г. Санкт-Петербург, Невский пр., д. 22-24, лит. А. Приспособление для современного использования помещения 11-Н, расположенного в объекте культурного наследия федерального значения «Дом жилой с двумя служебными флигелями» (шифр 02/23 ПД), разработанной ООО «РЕСТРОН» в 2023 г.

Приказ Минкультуры России от 05.02.2016 № 33684-р.



МИНИСТЕРСТВО КУЛЬТУРЫ РОССИЙСКОЙ ФЕДЕРАЦИИ
(Минкультуры России)

ПРИКАЗ

5 февраля 2016 г.

Москва

№ 33684-р

О регистрации объекта культурного наследия федерального значения «Дом жилой с двумя служебными флигелями», 1746–1752 гг., 1830–1832 гг., 1909–1910 гг., входящего в состав объекта культурного наследия федерального значения «Храм евангелическо–лютеранский Апостола Петра», XVIII–XX вв. (г. Санкт-Петербург), в едином государственном реестре объектов культурного наследия (памятников истории и культуры) народов Российской Федерации

Руководствуясь Федеральным законом от 25 июня 2002 г. № 73-ФЗ «Об объектах культурного наследия (памятниках истории и культуры) народов Российской Федерации», пунктом 5.4.3 Положения о Министерстве культуры Российской Федерации, утвержденного постановлением Правительства Российской Федерации от 20 июля 2011 г. № 590, и Положением о едином государственном реестре объектов культурного наследия (памятников истории и культуры) народов Российской Федерации, утвержденным приказом Минкультуры России от 3 октября 2011 г. № 954, п р и к а з ы в а ю :

1. Зарегистрировать объект культурного наследия федерального значения «Дом жилой с двумя служебными флигелями», 1746–1752 гг., 1830–1832 гг., 1909–1910 гг. (далее – ансамбль), расположенного по адресу (местонахождение): г. Санкт–Петербург, Невский проспект, дом 22–24, литера А, дом 22а, литера А, входящего в состав объекта культурного наследия федерального значения «Храм евангелическо–лютеранский Апостола Петра», XVIII–XX вв., в едином государственном реестре объектов культурного наследия (памятников истории и культуры) народов Российской Федерации и присвоить ему регистрационный номер **781520400390046**.

2. Департаменту управления имуществом и инвестиционной политики (Б.Д.Мазо) обеспечить внесение соответствующих сведений об ансамбле в единый государственный реестр объектов культурного наследия (памятников истории и культуры) народов Российской Федерации и их опубликование.

3. Контроль за исполнением настоящего приказа оставляю за собой.

Статс-секретарь — заместитель Министра

Г.У.Пирумов

Приложение № 4.16 к Акту по результатам государственной историко-культурной экспертизы проектной документации на проведение работ по сохранению объекта культурного наследия федерального значения «Дом жилой с двумя служебными флигелями», расположенного по адресу: г. Санкт-Петербург, Невский проспект, дом 22-24, литера А, дом 22а, литера А, входящего в состав объекта культурного наследия федерального значения «Храм евангелическо-лютеранский Апостола Петра», расположенного по адресу: г. Санкт-Петербург, Невский проспект, дом 22-24, литеры А, Б, Ж, дом 22а, литера А; выявленного объекта культурного наследия «Жилой дом», расположенного по адресу: г. Санкт-Петербург, Невский пр., д. 22-24, литера А (Конюшенная Большая ул., 10) и выявленного объекта культурного наследия «Жилой дом», расположенного по адресу: г. Санкт-Петербург, Невский пр., д. 22-24, литера А (Конюшенная Большая ул., 12), входящих в состав выявленного объекта культурного наследия «Дома Немецкой лютеранской церкви св. Петра», расположенного по адресу: г. Санкт-Петербург, Невский пр., д. 22-24, литера А (Конюшенная Большая ул., 10, 12; Конюшенная Малая ул., 5, 7): «Проект работ по сохранению объекта культурного наследия федерального значения «Дом жилой с двумя служебными флигелями» (в составе ансамбля «Храм евангелическо-лютеранский Апостола Петра») и выявленного объекта культурного наследия "Жилой дом" (в составе "Дома немецкой лютеранской церкви св. Петра" (корп. по Б. Конюшенной ул., д. 10,12)), расположенных по адресу: г. Санкт-Петербург, Невский пр., д. 22-24, лит. А. Приспособление для современного использования помещения 11-Н, расположенного в объекте культурного наследия федерального значения «Дом жилой с двумя служебными флигелями» (шифр 02/23 ПД), разработанной ООО «РЕСТРОН» в 2023 г.

Приказ Минкультуры России от 05.02.2016 № 33196-р.



**МИНИСТЕРСТВО КУЛЬТУРЫ РОССИЙСКОЙ ФЕДЕРАЦИИ
(Минкультуры России)**

ПРИКАЗ

5 февраля 2016 г.

Москва

№ 33196-р

**О регистрации объекта культурного наследия федерального значения
«Храм евангелическо–лютеранский Апостола Петра», XVIII–XX вв. (г.
Санкт-Петербург) в едином государственном реестре объектов
культурного наследия (памятников истории и культуры) народов
Российской Федерации**

Руководствуясь Федеральным законом от 25 июня 2002 г. № 73-ФЗ «Об объектах культурного наследия (памятниках истории и культуры) народов Российской Федерации», пунктом 5.4.3 Положения о Министерстве культуры Российской Федерации, утвержденного постановлением Правительства Российской Федерации от 20 июля 2011 г. № 590, и Положением о едином государственном реестре объектов культурного наследия (памятников истории и культуры) народов Российской Федерации, утвержденным приказом Минкультуры России от 3 октября 2011 г. № 954, п р и к а з ы в а ю :

1. Зарегистрировать объект культурного наследия федерального значения «Храм евангелическо–лютеранский Апостола Петра», XVIII–XX вв. (далее – ансамбль), расположенного по адресу (местонахождение): город Санкт–Петербург, Невский проспект, дом 22–24, литеры А, Б, Ж, дом 22а, литера А, в едином государственном реестре объектов культурного наследия (памятников истории и культуры) народов Российской Федерации и присвоить ему регистрационный номер **781520400390006**.

2. Департаменту управления имуществом и инвестиционной политики (Б.Д.Мазо) обеспечить внесение соответствующих сведений об ансамбле в единый государственный реестр объектов культурного наследия (памятников истории и культуры) народов Российской Федерации и их опубликование.

3. Контроль за исполнением настоящего приказа оставляю за собой.

Статс-секретарь — заместитель Министра

Г.У.Пирумов

Приложение № 8 к Акту по результатам государственной историко-культурной экспертизы проектной документации на проведение работ по сохранению объекта культурного наследия федерального значения «Дом жилой с двумя служебными флигелями», расположенного по адресу: г. Санкт-Петербург, Невский проспект, дом 22-24, литера А, дом 22а, литера А, входящего в состав объекта культурного наследия федерального значения «Храм евангелическо-лютеранский Апостола Петра», расположенного по адресу: г. Санкт-Петербург, Невский проспект, дом 22-24, литеры А, Б, Ж, дом 22а, литера А; выявленного объекта культурного наследия «Жилой дом», расположенного по адресу: г. Санкт-Петербург, Невский пр., д. 22-24, литера А (Конюшенная Большая ул., 10) и выявленного объекта культурного наследия «Жилой дом», расположенного по адресу: г. Санкт-Петербург, Невский пр., д. 22-24, литера А (Конюшенная Большая ул., 12), входящих в состав выявленного объекта культурного наследия «Дома Немецкой лютеранской церкви св. Петра», расположенного по адресу: г. Санкт-Петербург, Невский пр., д. 22-24, литера А (Конюшенная Большая ул., 10, 12; Конюшенная Малая ул., 5, 7): «Проект работ по сохранению объекта культурного наследия федерального значения «Дом жилой с двумя служебными флигелями» (в составе ансамбля «Храм евангелическо-лютеранский Апостола Петра») и выявленного объекта культурного наследия "Жилой дом" (в составе "Дома немецкой лютеранской церкви св. Петра" (корп. по Б. Конюшенной ул., д. 10,12)), расположенных по адресу: г. Санкт-Петербург, Невский пр., д. 22-24, лит. А. Приспособление для современного использования помещения 11-Н, расположенного в объекте культурного наследия федерального значения «Дом жилой с двумя служебными флигелями» (шифр 02/23 ПД), разработанной ООО «РЕСТРОН» в 2023 г.

**Приказы Минкультуры РФ от 17.07.2019 г. № 997,
от 09.11.2021 № 1809 об аттестации экспертов.**



**МИНИСТЕРСТВО КУЛЬТУРЫ
РОССИЙСКОЙ ФЕДЕРАЦИИ**

ПРИКАЗ

17 июля 2019

Москва

№ 997

Об аттестации экспертов по проведению государственной историко-культурной экспертизы

В соответствии с Федеральным законом от 25 июня 2002 г. № 73-ФЗ «Об объектах культурного наследия (памятниках истории и культуры) народов Российской Федерации», с пунктом 9 Положения о государственной историко-культурной экспертизе, утвержденного постановлением Правительства Российской Федерации от 15 июля 2009 г. № 569, Положением о порядке аттестации экспертов по проведению государственной историко-культурной экспертизы, утвержденным приказом Минкультуры России от 26 августа 2010 г. № 563 (в редакции приказа Минкультуры России от 17 октября 2011 г. № 1003), руководствуясь Положением об аттестационной комиссии Минкультуры России, утвержденным приказом Минкультуры России от 29 декабря 2011 г. № 1276, протоколом заседания аттестационной комиссии Минкультуры России от 25 июня 2019 г., п р и к а з ы в а ю:

1. Аттестовать экспертов по проведению государственной историко-культурной экспертизы согласно приложению к настоящему приказу.

2. Департаменту государственной охраны культурного наследия (Р.А.Рыбало) обеспечить размещение информации об аттестованных экспертах на официальном сайте Минкультуры России в сети Интернет.

3. Контроль за исполнением настоящего приказа оставляю за собой.

Заместитель Министра



С.Г.Обрывалин

Приложение

Утверждено приказом
Министерства культуры
Российской Федерации

от «11» июля 2019 г. № 997

Аттестованные эксперты по проведению
государственной историко-культурной экспертизы

№ п/п	Фамилия, имя, отчество соискателя	Объекты экспертизы
1.	Авксентьева Ольга Николаевна	<ul style="list-style-type: none"> - выявленные объекты культурного наследия в целях обоснования целесообразности включения данных объектов в реестр; - документы, обосновывающие включение объектов культурного наследия в реестр; - документы, обосновывающие изменение категории историко-культурного значения объекта культурного наследия; - проекты зон охраны объекта культурного наследия; - проектная документация на проведение работ по сохранению объектов культурного наследия; - документация или разделы документации, обосновывающие меры по обеспечению сохранности объекта культурного наследия, включенного в реестр, выявленного объекта культурного наследия либо объекта, обладающего признаками объекта культурного наследия, при проведении земляных, мелиоративных, хозяйственных работ, указанных в статье 30 Федерального закона от 25.06.2002 № 73-ФЗ «Об объектах культурного наследия (памятниках истории и культуры) народов Российской Федерации» (далее – Федеральный закон № 73-ФЗ) работ по использованию лесов и иных работ в границах территории объекта культурного наследия либо на земельном участке,

		<p>непосредственно связанном с земельным участком в границах территории объекта культурного наследия;</p> <ul style="list-style-type: none"> - документация, обосновывающая границы защитной зоны объекта культурного наследия.
2.	Бзаров Руслан Сулейманович	<ul style="list-style-type: none"> - выявленные объекты культурного наследия в целях обоснования целесообразности включения данных объектов в реестр; - документы, обосновывающие включение объектов культурного наследия в реестр; - документы, обосновывающие изменение категории историко-культурного значения объекта культурного наследия; - документы, обосновывающие исключение объектов культурного наследия из реестра.
3.	Глебова Татьяна Дмитриевна	<ul style="list-style-type: none"> - проектная документация на проведение работ по сохранению объектов культурного наследия; - документация или разделы документации, обосновывающие меры по обеспечению сохранности объекта культурного наследия, включенного в реестр, выявленного объекта культурного наследия либо объекта, обладающего признаками объекта культурного наследия, при проведении земляных, мелиоративных, хозяйственных работ, указанных в статье 30 Федерального закона № 73-ФЗ работ по использованию лесов и иных работ в границах территории объекта культурного наследия либо на земельном участке, непосредственно связанном с земельным участком в границах территории объекта культурного наследия.
4.	Гоняный Михаил Иванович	<ul style="list-style-type: none"> - выявленные объекты культурного наследия в целях обоснования целесообразности включения данных объектов в реестр; - земли, подлежащие воздействию земляных, строительных, мелиоративных, хозяйственных работ, предусмотренных статьей 25 Лесного кодекса Российской Федерации работ по использованию лесов (за исключением работ, указанных в пунктах 3, 4 и 7 части 1 статьи 25 Лесного кодекса Российской Федерации) и иных работ, в случае, если указанные земли расположены в границах территорий, утвержденных в

		<p>соответствии с пунктом 34.2 пункта 1 статьи 9 Федерального закона № 73-ФЗ;</p> <ul style="list-style-type: none"> - документы, обосновывающие включение объектов культурного наследия в реестр; - документы, обосновывающие исключение объектов культурного наследия из реестра; - документация, за исключением научных отчетов о выполненных археологических полевых работах, содержащая результаты исследований, в соответствии с которыми определяется наличие или отсутствие объектов, обладающих признаками объекта культурного наследия, на земельных участках, подлежащих воздействию земляных, строительных, мелиоративных, хозяйственных работ, указанных в статье 30 Федерального закона № 73-ФЗ работ по использованию лесов и иных работ; - документация или разделы документации, обосновывающие меры по обеспечению сохранности объекта культурного наследия, включенного в реестр, выявленного объекта культурного наследия либо объекта, обладающего признаками объекта культурного наследия, при проведении земляных, мелиоративных, хозяйственных работ, указанных в статье 30 Федерального закона № 73-ФЗ работ по использованию лесов и иных работ в границах территории объекта культурного наследия либо на земельном участке, непосредственно связанном с земельным участком в границах территории объекта культурного наследия.
5.	Горбатенко Сергей Борисович	<ul style="list-style-type: none"> - выявленные объекты культурного наследия в целях обоснования целесообразности включения данных объектов в реестр; - документы, обосновывающие включение объектов культурного наследия в реестр; - документы, обосновывающие исключение объектов культурного наследия из реестра; - документы, обосновывающие изменение категории историко-культурного значения объекта культурного наследия; - документы, обосновывающие отнесение объекта культурного наследия к историко-культурным заповедникам, особо ценным объектам культурного наследия народов Российской Федерации;

		<p>Федерации либо объектам всемирного культурного и природного наследия;</p> <ul style="list-style-type: none"> - проекты зон охраны объекта культурного наследия; - проектная документация на проведение работ по сохранению объектов культурного наследия; - документация или разделы документации, обосновывающие меры по обеспечению сохранности объекта культурного наследия, включенного в реестр, выявленного объекта культурного наследия либо объекта, обладающего признаками объекта культурного наследия, при проведении земляных, мелиоративных, хозяйственных работ, указанных в статье 30 Федерального закона № 73-ФЗ работ по использованию лесов и иных работ в границах территории объекта культурного наследия либо на земельном участке, непосредственно связанном с земельным участком в границах территории объекта культурного наследия; - документация, обосновывающая границы защитной зоны объекта культурного наследия.
6.	Гуляев Валерий Федорович	<ul style="list-style-type: none"> - выявленные объекты культурного наследия в целях обоснования целесообразности включения данных объектов в реестр; - документы, обосновывающие включение объектов культурного наследия в реестр; - документы, обосновывающие исключение объектов культурного наследия из реестра; - документы, обосновывающие изменение категории историко-культурного значения объекта культурного наследия; - документы, обосновывающие отнесение объекта культурного наследия к историко-культурным заповедникам, особо ценным объектам культурного наследия народов Российской Федерации либо объектам всемирного культурного и природного наследия; - проекты зон охраны объекта культурного наследия; - проектная документация на проведение работ по сохранению объектов культурного наследия;

		<ul style="list-style-type: none"> - документация или разделы документации, обосновывающие меры по обеспечению сохранности объекта культурного наследия, включенного в реестр, выявленного объекта культурного наследия либо объекта, обладающего признаками объекта культурного наследия, при проведении земляных, мелиоративных, хозяйственных работ, указанных в статье 30 Федерального закона № 73-ФЗ работ по использованию лесов и иных работ в границах территории объекта культурного наследия либо на земельном участке, непосредственно связанном с земельным участком в границах территории объекта культурного наследия; - документация, обосновывающая границы защитной зоны объекта культурного наследия.
7.	Даниленко Надежда Ивановна	<ul style="list-style-type: none"> - проектная документация на проведение работ по сохранению объектов культурного наследия; - документация или разделы документации, обосновывающие меры по обеспечению сохранности объекта культурного наследия, включенного в реестр, выявленного объекта культурного наследия либо объекта, обладающего признаками объекта культурного наследия, при проведении земляных, мелиоративных, хозяйственных работ, указанных в статье 30 Федерального закона № 73-ФЗ работ по использованию лесов и иных работ в границах территории объекта культурного наследия либо на земельном участке, непосредственно связанном с земельным участком в границах территории объекта культурного наследия.
8.	Девятова Нина Павловна	<ul style="list-style-type: none"> - выявленные объекты культурного наследия в целях обоснования целесообразности включения данных объектов в реестр; - документы, обосновывающие включение объектов культурного наследия в реестр; - документы, обосновывающие изменение категории историко-культурного значения объекта культурного наследия; - проекты зон охраны объекта культурного наследия;

		<ul style="list-style-type: none"> - проектная документация на проведение работ по сохранению объектов культурного наследия; - документы, обосновывающие отнесение объекта культурного наследия к историко-культурным заповедникам, особо ценным объектам культурного наследия народов Российской Федерации либо объектам всемирного культурного и природного наследия.
9.	Дыминская Александра Владимировна	<ul style="list-style-type: none"> - проекты зон охраны объекта культурного наследия; - проектная документация на проведение работ по сохранению объектов культурного наследия.
10.	Егоров Александр Иванович	<ul style="list-style-type: none"> - проектная документация на проведение работ по сохранению объектов культурного наследия; - документация или разделы документации, обосновывающие меры по обеспечению сохранности объекта культурного наследия, включенного в реестр, выявленного объекта культурного наследия либо объекта, обладающего признаками объекта культурного наследия, при проведении земляных, мелиоративных, хозяйственных работ, указанных в статье 30 Федерального закона № 73-ФЗ работ по использованию лесов и иных работ в границах территории объекта культурного наследия либо на земельном участке, непосредственно связанном с земельным участком в границах территории объекта культурного наследия.
11.	Загоскин Евгений Анатольевич	<ul style="list-style-type: none"> - проекты зон охраны объекта культурного наследия; - проектная документация на проведение работ по сохранению объектов культурного наследия; - документация или разделы документации, обосновывающие меры по обеспечению сохранности объекта культурного наследия, включенного в реестр, выявленного объекта культурного наследия либо объекта, обладающего признаками объекта культурного наследия, при проведении земляных, мелиоративных, хозяйственных работ, указанных в статье 30 Федерального закона № 73-ФЗ работ по

		использованию лесов и иных работ в границах территории объекта культурного наследия либо на земельном участке, непосредственно связанном с земельным участком в границах территории объекта культурного наследия.
12.	Иванова Анастасия Борисовна	<ul style="list-style-type: none"> - выявленные объекты культурного наследия в целях обоснования целесообразности включения данных объектов в реестр; - земли, подлежащие воздействию земляных, строительных, мелиоративных, хозяйственных работ, предусмотренных статьей 25 Лесного кодекса Российской Федерации работ по использованию лесов (за исключением работ, указанных в пунктах 3, 4 и 7 части 1 статьи 25 Лесного кодекса Российской Федерации) и иных работ, в случае, если указанные земли расположены в границах территорий, утвержденных в соответствии с пунктом 34.2 пункта 1 статьи 9 Федерального закона № 73-ФЗ; - документация или разделы документации, обосновывающие меры по обеспечению сохранности объекта культурного наследия, включенного в реестр, выявленного объекта культурного наследия либо объекта, обладающего признаками объекта культурного наследия, при проведении земляных, мелиоративных, хозяйственных работ, указанных в статье 30 Федерального закона № 73-ФЗ работ по использованию лесов и иных работ в границах территории объекта культурного наследия либо на земельном участке, непосредственно связанном с земельным участком в границах территории объекта культурного наследия.
13.	Илюков Леонид Сергеевич	<ul style="list-style-type: none"> - выявленные объекты культурного наследия в целях обоснования целесообразности включения данных объектов в реестр; - земли, подлежащие воздействию земляных, строительных, мелиоративных, хозяйственных работ, предусмотренных статьей 25 Лесного кодекса Российской Федерации работ по использованию лесов (за исключением работ, указанных в пунктах 3, 4 и 7 части 1 статьи 25 Лесного кодекса Российской Федерации) и иных работ, в случае, если указанные земли расположены в границах территорий, утвержденных в

		<p>соответствии с пунктом 34.2 пункта 1 статьи 9 Федерального закона № 73-ФЗ;</p> <ul style="list-style-type: none"> - документы, обосновывающие включение объектов культурного наследия в реестр; - документация, за исключением научных отчетов о выполненных археологических полевых работах, содержащая результаты исследований, в соответствии с которыми определяется наличие или отсутствие объектов, обладающих признаками объекта культурного наследия, на земельных участках, подлежащих воздействию земляных, строительных, мелиоративных, хозяйственных работ, указанных в статье 30 Федерального закона № 73-ФЗ работ по использованию лесов и иных работ.
14.	Ициксон Елена Евгеньевна	<ul style="list-style-type: none"> - выявленные объекты культурного наследия в целях обоснования целесообразности включения данных объектов в реестр; - документы, обосновывающие включение объектов культурного наследия в реестр; - документы, обосновывающие исключение объектов культурного наследия из реестра; - документы, обосновывающие изменение категории историко-культурного значения объекта культурного наследия; - проектная документация на проведение работ по сохранению объектов культурного наследия; - документация или разделы документации, обосновывающие меры по обеспечению сохранности объекта культурного наследия, включенного в реестр, выявленного объекта культурного наследия либо объекта, обладающего признаками объекта культурного наследия, при проведении земляных, мелиоративных, хозяйственных работ, указанных в статье 30 Федерального закона № 73-ФЗ работ по использованию лесов и иных работ в границах территории объекта культурного наследия либо на земельном участке, непосредственно связанном с земельным участком в границах территории объекта культурного наследия.
15.	Кениг Александр Владимирович	<ul style="list-style-type: none"> - документы, обосновывающие включение объектов культурного наследия в реестр;

		<p>- документация, за исключением научных отчетов о выполненных археологических полевых работах, содержащая результаты исследований, в соответствии с которыми определяется наличие или отсутствие объектов, обладающих признаками объекта культурного наследия, на земельных участках, подлежащих воздействию земляных, строительных, мелиоративных, хозяйственных работ, указанных в статье 30 Федерального закона № 73-ФЗ работ по использованию лесов и иных работ.</p>
16.	Лавриновский Максим Семенович	<p>- проектная документация на проведение работ по сохранению объектов культурного наследия;</p> <p>- документация или разделы документации, обосновывающие меры по обеспечению сохранности объекта культурного наследия, включенного в реестр, выявленного объекта культурного наследия либо объекта, обладающего признаками объекта культурного наследия, при проведении земляных, мелиоративных, хозяйственных работ, указанных в статье 30 Федерального закона № 73-ФЗ работ по использованию лесов и иных работ в границах территории объекта культурного наследия либо на земельном участке, непосредственно связанном с земельным участком в границах территории объекта культурного наследия.</p>
17.	Ласкин Артур Робертович	<p>- выявленные объекты культурного наследия в целях обоснования целесообразности включения данных объектов в реестр;</p> <p>- земли, подлежащие воздействию земляных, строительных, мелиоративных, хозяйственных работ, предусмотренных статьей 25 Лесного кодекса Российской Федерации работ по использованию лесов (за исключением работ, указанных в пунктах 3, 4 и 7 части 1 статьи 25 Лесного кодекса Российской Федерации) и иных работ, в случае, если указанные земли расположены в границах территорий, утвержденных в соответствии с пунктом 34.2 пункта 1 статьи 9 Федерального закона № 73-ФЗ;</p> <p>- документы, обосновывающие включение объектов культурного наследия в реестр;</p>

		<ul style="list-style-type: none"> - документы, обосновывающие исключение объектов культурного наследия из реестра; - документация, за исключением научных отчетов о выполненных археологических полевых работах, содержащая результаты исследований, в соответствии с которыми определяется наличие или отсутствие объектов, обладающих признаками объекта культурного наследия, на земельных участках, подлежащих воздействию земляных, строительных, мелиоративных, хозяйственных работ, указанных в статье 30 Федерального закона № 73-ФЗ работ по использованию лесов и иных работ; - документация или разделы документации, обосновывающие меры по обеспечению сохранности объекта культурного наследия, включенного в реестр, выявленного объекта культурного наследия либо объекта, обладающего признаками объекта культурного наследия, при проведении земляных, мелиоративных, хозяйственных работ, указанных в статье 30 Федерального закона № 73-ФЗ работ по использованию лесов и иных работ в границах территории объекта культурного наследия либо на земельном участке, непосредственно связанном с земельным участком в границах территории объекта культурного наследия.
18.	Литова Екатерина Михайловна	<ul style="list-style-type: none"> - проектная документация на проведение работ по сохранению объектов культурного наследия.
19.	Мартынов Александр Федорович	<ul style="list-style-type: none"> - выявленные объекты культурного наследия в целях обоснования целесообразности включения данных объектов в реестр; - документы, обосновывающие включение объектов культурного наследия в реестр; - документация или разделы документации, обосновывающие меры по обеспечению сохранности объекта культурного наследия, включенного в реестр, выявленного объекта культурного наследия либо объекта, обладающего признаками объекта культурного наследия, при проведении земляных, мелиоративных, хозяйственных работ, указанных в статье 30 Федерального закона № 73-ФЗ работ по использованию лесов и иных работ в границах

		территории объекта культурного наследия либо на земельном участке, непосредственно связанном с земельным участком в границах территории объекта культурного наследия.
20.	Немудрова Анастасия Анатольевна	- проектная документация на проведение работ по сохранению объектов культурного наследия.
21.	Сафарова Ирина Александровна	<p>- выявленные объекты культурного наследия в целях обоснования целесообразности включения данных объектов в реестр;</p> <p>- земли, подлежащие воздействию земляных, строительных, мелиоративных, хозяйственных работ, предусмотренных статьей 25 Лесного кодекса Российской Федерации работ по использованию лесов (за исключением работ, указанных в пунктах 3, 4 и 7 части 1 статьи 25 Лесного кодекса Российской Федерации) и иных работ, в случае, если указанные земли расположены в границах территорий, утвержденных в соответствии с пунктом 34.2 пункта 1 статьи 9 Федерального закона № 73-ФЗ;</p> <p>- документация или разделы документации, обосновывающие меры по обеспечению сохранности объекта культурного наследия, включенного в реестр, выявленного объекта культурного наследия либо объекта, обладающего признаками объекта культурного наследия, при проведении земляных, мелиоративных, хозяйственных работ, указанных в статье 30 Федерального закона № 73-ФЗ работ по использованию лесов и иных работ в границах территории объекта культурного наследия либо на земельном участке, непосредственно связанном с земельным участком в границах территории объекта культурного наследия.</p>
22.	Слабуха Александр Васильевич	<p>- выявленные объекты культурного наследия в целях обоснования целесообразности включения данных объектов в реестр;</p> <p>- документы, обосновывающие включение объектов культурного наследия в реестр;</p> <p>- документы, обосновывающие исключение объектов культурного наследия из реестра;</p> <p>- документы, обосновывающие изменение категории историко-культурного значения объекта культурного наследия;</p>

		<ul style="list-style-type: none"> - документы, обосновывающие отнесение объекта культурного наследия к историко-культурным заповедникам, особо ценным объектам культурного наследия народов Российской Федерации либо объектам всемирного культурного и природного наследия; - проектная документация на проведение работ по сохранению объектов культурного наследия; - документация или разделы документации, обосновывающие меры по обеспечению сохранности объекта культурного наследия, включенного в реестр, выявленного объекта культурного наследия либо объекта, обладающего признаками объекта культурного наследия, при проведении земляных, мелиоративных, хозяйственных работ, указанных в статье 30 Федерального закона № 73-ФЗ работ по использованию лесов и иных работ в границах территории объекта культурного наследия либо на земельном участке, непосредственно связанном с земельным участком в границах территории объекта культурного наследия.
23.	Смирнова Галина Владимировна	<ul style="list-style-type: none"> - проектная документация на проведение работ по сохранению объектов культурного наследия; - документация или разделы документации, обосновывающие меры по обеспечению сохранности объекта культурного наследия, включенного в реестр, выявленного объекта культурного наследия либо объекта, обладающего признаками объекта культурного наследия, при проведении земляных, мелиоративных, хозяйственных работ, указанных в статье 30 Федерального закона № 73-ФЗ работ по использованию лесов и иных работ в границах территории объекта культурного наследия либо на земельном участке, непосредственно связанном с земельным участком в границах территории объекта культурного наследия.
24.	Смирнова Инна Юрьевна	<ul style="list-style-type: none"> - выявленные объекты культурного наследия в целях обоснования целесообразности включения данных объектов в реестр; - документы, обосновывающие включение объектов культурного наследия в реестр;

		<ul style="list-style-type: none"> - документы, обосновывающие исключение объектов культурного наследия из реестра; - документы, обосновывающие изменение категории историко-культурного значения объекта культурного наследия; - документы, обосновывающие отнесение объекта культурного наследия к историко-культурным заповедникам, особо ценным объектам культурного наследия народов Российской Федерации либо объектам всемирного культурного и природного наследия; - проектная документация на проведение работ по сохранению объектов культурного наследия; - документация или разделы документации, обосновывающие меры по обеспечению сохранности объекта культурного наследия, включенного в реестр, выявленного объекта культурного наследия либо объекта, обладающего признаками объекта культурного наследия, при проведении земляных, мелиоративных, хозяйственных работ, указанных в статье 30 Федерального закона № 73-ФЗ работ по использованию лесов и иных работ в границах территории объекта культурного наследия либо на земельном участке, непосредственно связанном с земельным участком в границах территории объекта культурного наследия.
25.	Снитко Александр Владимирович	<ul style="list-style-type: none"> - выявленные объекты культурного наследия в целях обоснования целесообразности включения данных объектов в реестр; - документы, обосновывающие включение объектов культурного наследия в реестр; - проектная документация на проведение работ по сохранению объектов культурного наследия.
26.	Содномов Александр Эрдэнибаирович	<ul style="list-style-type: none"> - выявленные объекты культурного наследия в целях обоснования целесообразности включения данных объектов в реестр; - документы, обосновывающие включение объектов культурного наследия в реестр; - проектная документация на проведение работ по сохранению объектов культурного наследия;

		<p>- документация или разделы документации, обосновывающие меры по обеспечению сохранности объекта культурного наследия, включенного в реестр, выявленного объекта культурного наследия либо объекта, обладающего признаками объекта культурного наследия, при проведении земляных, мелиоративных, хозяйственных работ, указанных в статье 30 Федерального закона № 73-ФЗ работ по использованию лесов и иных работ в границах территории объекта культурного наследия либо на земельном участке, непосредственно связанном с земельным участком в границах территории объекта культурного наследия.</p>
27.	Соколова Ольга Александровна	<p>- выявленные объекты культурного наследия в целях обоснования целесообразности включения данных объектов в реестр;</p> <p>- документы, обосновывающие включение объектов культурного наследия в реестр;</p> <p>- документы, обосновывающие изменение категории историко-культурного значения объекта культурного наследия;</p> <p>- документы, обосновывающие отнесение объекта культурного наследия к историко-культурным заповедникам, особо ценным объектам культурного наследия народов Российской Федерации либо объектам всемирного культурного и природного наследия;</p> <p>- проекты зон охраны объекта культурного наследия;</p> <p>- проектная документация на проведение работ по сохранению объектов культурного наследия;</p> <p>- документация или разделы документации, обосновывающие меры по обеспечению сохранности объекта культурного наследия, включенного в реестр, выявленного объекта культурного наследия либо объекта, обладающего признаками объекта культурного наследия, при проведении земляных, мелиоративных, хозяйственных работ, указанных в статье 30 Федерального закона № 73-ФЗ работ по использованию лесов и иных работ в границах территории объекта культурного наследия либо на земельном участке, непосредственно связанном с</p>

		земельным участком в границах территории объекта культурного наследия.
28.	Старцева Татьяна Сергеевна	<ul style="list-style-type: none"> - выявленные объекты культурного наследия в целях обоснования целесообразности включения данных объектов в реестр; - документы, обосновывающие включение объектов культурного наследия в реестр; - документы, обосновывающие исключение объектов культурного наследия из реестра; - документы, обосновывающие изменение категории историко-культурного значения объекта культурного наследия; - документы, обосновывающие отнесение объекта культурного наследия к историко-культурным заповедникам, особо ценным объектам культурного наследия народов Российской Федерации либо объектам всемирного культурного и природного наследия; - проектная документация на проведение работ по сохранению объектов культурного наследия; - документация или разделы документации, обосновывающие меры по обеспечению сохранности объекта культурного наследия, включенного в реестр, выявленного объекта культурного наследия либо объекта, обладающего признаками объекта культурного наследия, при проведении земляных, мелиоративных, хозяйственных работ, указанных в статье 30 Федерального закона № 73-ФЗ работ по использованию лесов и иных работ в границах территории объекта культурного наследия либо на земельном участке, непосредственно связанном с земельным участком в границах территории объекта культурного наследия.
29.	Тарасов Алексей Юрьевич	<ul style="list-style-type: none"> - выявленные объекты культурного наследия в целях обоснования целесообразности включения данных объектов в реестр; - земли, подлежащие воздействию земляных, строительных, мелиоративных, хозяйственных работ, предусмотренных статьей 25 Лесного кодекса Российской Федерации работ по использованию лесов (за исключением работ, указанных в пунктах 3, 4 и 7 части 1 статьи 25 Лесного кодекса Российской Федерации) и иных

		<p>работ, в случае, если указанные земли расположены в границах территорий, утвержденных в соответствии с пунктом 34.2 пункта 1 статьи 9 Федерального закона № 73-ФЗ;</p> <ul style="list-style-type: none"> - документы, обосновывающие включение объектов культурного наследия в реестр; - документы, обосновывающие исключение объектов культурного наследия из реестра; - документация, за исключением научных отчетов о выполненных археологических полевых работах, содержащая результаты исследований, в соответствии с которыми определяется наличие или отсутствие объектов, обладающих признаками объекта культурного наследия, на земельных участках, подлежащих воздействию земляных, строительных, мелиоративных, хозяйственных работ, указанных в статье 30 Федерального закона № 73-ФЗ работ по использованию лесов и иных работ; - документация или разделы документации, обосновывающие меры по обеспечению сохранности объекта культурного наследия, включенного в реестр, выявленного объекта культурного наследия либо объекта, обладающего признаками объекта культурного наследия, при проведении земляных, мелиоративных, хозяйственных работ, указанных в статье 30 Федерального закона № 73-ФЗ работ по использованию лесов и иных работ в границах территории объекта культурного наследия либо на земельном участке, непосредственно связанном с земельным участком в границах территории объекта культурного наследия.
30.	Титова Светлана Валентиновна	<ul style="list-style-type: none"> - документы, обосновывающие изменение категории историко-культурного значения объекта культурного наследия.
31.	Тихонов Виктор Евгеньевич	<ul style="list-style-type: none"> - выявленные объекты культурного наследия в целях обоснования целесообразности включения данных объектов в реестр; - документы, обосновывающие включение объектов культурного наследия в реестр; - документы, обосновывающие исключение объектов культурного наследия из реестра;

		<ul style="list-style-type: none"> - документы, обосновывающие изменение категории историко-культурного значения объекта культурного наследия; - проекты зон охраны объекта культурного наследия; - проектная документация на проведение работ по сохранению объектов культурного наследия; - документация, за исключением научных отчетов о выполненных археологических полевых работах, содержащая результаты исследований, в соответствии с которыми определяется наличие или отсутствие объектов, обладающих признаками объекта культурного наследия, на земельных участках, подлежащих воздействию земляных, строительных, мелиоративных, хозяйственных работ, указанных в статье 30 Федерального закона № 73-ФЗ работ по использованию лесов и иных работ; - документация или разделы документации, обосновывающие меры по обеспечению сохранности объекта культурного наследия, включенного в реестр, выявленного объекта культурного наследия либо объекта, обладающего признаками объекта культурного наследия, при проведении земляных, мелиоративных, хозяйственных работ, указанных в статье 30 Федерального закона № 73-ФЗ работ по использованию лесов и иных работ в границах территории объекта культурного наследия либо на земельном участке, непосредственно связанном с земельным участком в границах территории объекта культурного наследия.
32.	Толочко Ирина Викторовна	<ul style="list-style-type: none"> - выявленные объекты культурного наследия в целях обоснования целесообразности включения данных объектов в реестр; - земли, подлежащие воздействию земляных, строительных, мелиоративных, хозяйственных работ, предусмотренных статьей 25 Лесного кодекса Российской Федерации работ по использованию лесов (за исключением работ, указанных в пунктах 3, 4 и 7 части 1 статьи 25 Лесного кодекса Российской Федерации) и иных работ, в случае, если указанные земли расположены в границах территорий, утвержденных в

		<p>соответствии с пунктом 34.2 пункта 1 статьи 9 Федерального закона № 73-ФЗ;</p> <ul style="list-style-type: none"> - документы, обосновывающие включение объектов культурного наследия в реестр; - документы, обосновывающие исключение объектов культурного наследия из реестра; - документация, за исключением научных отчетов о выполненных археологических полевых работах, содержащая результаты исследований, в соответствии с которыми определяется наличие или отсутствие объектов, обладающих признаками объекта культурного наследия, на земельных участках, подлежащих воздействию земляных, строительных, мелиоративных, хозяйственных работ, указанных в статье 30 Федерального закона № 73-ФЗ работ по использованию лесов и иных работ; - документация или разделы документации, обосновывающие меры по обеспечению сохранности объекта культурного наследия, включенного в реестр, выявленного объекта культурного наследия либо объекта, обладающего признаками объекта культурного наследия, при проведении земляных, мелиоративных, хозяйственных работ, указанных в статье 30 Федерального закона № 73-ФЗ работ по использованию лесов и иных работ в границах территории объекта культурного наследия либо на земельном участке, непосредственно связанном с земельным участком в границах территории объекта культурного наследия.
33.	Тютина Ирина Яковлевна	<ul style="list-style-type: none"> - проектная документация на проведение работ по сохранению объектов культурного наследия.
34.	Урбанов Алексей Андреевич	<ul style="list-style-type: none"> - выявленные объекты культурного наследия в целях обоснования целесообразности включения данных объектов в реестр; - документы, обосновывающие включение объектов культурного наследия в реестр.
35.	Хангу Людмила Александровна	<ul style="list-style-type: none"> - проектная документация на проведение работ по сохранению объектов культурного наследия; - документация или разделы документации, обосновывающие меры по обеспечению сохранности объекта культурного наследия,

		<p>включенного в реестр, выявленного объекта культурного наследия либо объекта, обладающего признаками объекта культурного наследия, при проведении земляных, мелиоративных, хозяйственных работ, указанных в статье 30 Федерального закона № 73-ФЗ работ по использованию лесов и иных работ в границах территории объекта культурного наследия либо на земельном участке, непосредственно связанном с земельным участком в границах территории объекта культурного наследия.</p>
36.	Шинкарь Ольга Анатольевна	<ul style="list-style-type: none"> - выявленные объекты культурного наследия в целях обоснования целесообразности включения данных объектов в реестр; - земли, подлежащие воздействию земляных, строительных, мелиоративных, хозяйственных работ, предусмотренных статьей 25 Лесного кодекса Российской Федерации работ по использованию лесов (за исключением работ, указанных в пунктах 3, 4 и 7 части 1 статьи 25 Лесного кодекса Российской Федерации) и иных работ, в случае, если указанные земли расположены в границах территорий, утвержденных в соответствии с пунктом 34.2 пункта 1 статьи 9 Федерального закона № 73-ФЗ; - документы, обосновывающие включение объектов культурного наследия в реестр; - документы, обосновывающие исключение объектов культурного наследия из реестра; - документация, за исключением научных отчетов о выполненных археологических полевых работах, содержащая результаты исследований, в соответствии с которыми определяется наличие или отсутствие объектов, обладающих признаками объекта культурного наследия, на земельных участках, подлежащих воздействию земляных, строительных, мелиоративных, хозяйственных работ, указанных в статье 30 Федерального закона № 73-ФЗ работ по использованию лесов и иных работ; - документация или разделы документации, обосновывающие меры по обеспечению сохранности объекта культурного наследия, включенного в реестр, выявленного объекта культурного наследия либо объекта, обладающего

		<p>признаками объекта культурного наследия, при проведении земляных, мелиоративных, хозяйственных работ, указанных в статье 30 Федерального закона № 73-ФЗ работ по использованию лесов и иных работ в границах территории объекта культурного наследия либо на земельном участке, непосредственно связанном с земельным участком в границах территории объекта культурного наследия.</p>
37.	Яндовский Виктор Эдуардович	<ul style="list-style-type: none"> - выявленные объекты культурного наследия в целях обоснования целесообразности включения данных объектов в реестр; - документы, обосновывающие включение объектов культурного наследия в реестр; - документы, обосновывающие изменение категории историко-культурного значения объекта культурного наследия; - документы, обосновывающие отнесение объекта культурного наследия к историко-культурным заповедникам, особо ценным объектам культурного наследия народов Российской Федерации либо объектам всемирного культурного и природного наследия; - проекты зон охраны объекта культурного наследия; - проектная документация на проведение работ по сохранению объектов культурного наследия. - документация, обосновывающая границы защитной зоны объекта культурного наследия.
38.	Яровой Илья Юрьевич	<ul style="list-style-type: none"> - выявленные объекты культурного наследия в целях обоснования целесообразности включения данных объектов в реестр; - документы, обосновывающие включение объектов культурного наследия в реестр; - документы, обосновывающие исключение объектов культурного наследия из реестра; - документы, обосновывающие изменение категории историко-культурного значения объекта культурного наследия; - документы, обосновывающие отнесение объекта культурного наследия к историко-культурным заповедникам, особо ценным объектам культурного наследия народов Российской Федерации

		<p>Федерации либо объектам всемирного культурного и природного наследия;</p> <p>- документация, за исключением научных отчетов о выполненных археологических полевых работах, содержащая результаты исследований, в соответствии с которыми определяется наличие или отсутствие объектов, обладающих признаками объекта культурного наследия, на земельных участках, подлежащих воздействию земляных, строительных, мелиоративных, хозяйственных работ, указанных в статье 30 Федерального закона № 73-ФЗ работ по использованию лесов и иных работ;</p> <p>- документация или разделы документации, обосновывающие меры по обеспечению сохранности объекта культурного наследия, включенного в реестр, выявленного объекта культурного наследия либо объекта, обладающего признаками объекта культурного наследия, при проведении земляных, мелиоративных, хозяйственных работ, указанных в статье 30 Федерального закона № 73-ФЗ работ по использованию лесов и иных работ в границах территории объекта культурного наследия либо на земельном участке, непосредственно связанном с земельным участком в границах территории объекта культурного наследия.</p>
--	--	---



**МИНИСТЕРСТВО КУЛЬТУРЫ
РОССИЙСКОЙ ФЕДЕРАЦИИ**

ПРИКАЗ

от 9 ноября 2021 г.

Москва

№ 1809

**Об аттестации экспертов по проведению государственной
историко-культурной экспертизы**

В соответствии с Федеральным законом от 25 июня 2002 г. № 73-ФЗ «Об объектах культурного наследия (памятниках истории и культуры) народов Российской Федерации», пунктом 9 Положения о государственной историко-культурной экспертизе, утвержденного постановлением Правительства Российской Федерации от 15 июля 2009 г. № 569, Положением о порядке аттестации экспертов по проведению государственной историко-культурной экспертизы, утвержденным приказом Минкультуры России от 26 августа 2010 г. № 563 (в редакции приказа Минкультуры России от 17 октября 2011 г. № 1003), руководствуясь Положением об аттестационной комиссии Минкультуры России, утвержденным приказом Минкультуры России от 29 декабря 2011 г. № 1276, протоколами заседания аттестационной комиссии Министерства культуры Российской Федерации по аттестации экспертов по проведению государственной историко-культурной экспертизы от 26 октября 2021 г., от 27 октября 2021 г., п р и к а з ы в а ю:

1. Аттестовать экспертов по проведению государственной историко-культурной экспертизы согласно приложению к настоящему приказу.

2. Департаменту государственной охраны культурного наследия (Р.А.Рыбало) обеспечить размещение информации об аттестованных экспертах на официальном сайте Минкультуры России в сети Интернет.

3. Контроль за исполнением настоящего приказа оставляю за собой.

Первый заместитель Министра



С.Г.Обрывалин

Приложение
к приказу Министерства культуры
Российской Федерации
от « 9 » ноября 2021 г.
№ 1809

Аттестованные эксперты по проведению
государственной историко-культурной экспертизы

№ п / п	Фамилия, имя, отчество соискателя	Решение о присвоении статуса аттестованного эксперта:
1.	Барашев Михаил Анатольевич	<ul style="list-style-type: none"> - выявленные объекты культурного наследия в целях обоснования целесообразности включения данных объектов в реестр. - документы, обосновывающие включение объектов культурного наследия в реестр; - документы, обосновывающие изменение категории историко-культурного значения объекта культурного наследия.
2.	Васютин Олег Иванович	<ul style="list-style-type: none"> - выявленные объекты культурного наследия в целях обоснования целесообразности включения данных объектов в реестр. - документы, обосновывающие включение объектов культурного наследия в реестр; - проектная документация на проведение работ по сохранению объектов культурного наследия; документация или разделы документации, обосновывающие меры по обеспечению сохранности объекта культурного наследия, включенного в реестр, выявленного объекта культурного наследия либо объекта, обладающего признаками объекта культурного наследия, при проведении земляных, мелиоративных, хозяйственных работ, указанных в статье 30 Федерального закона от 25.06.2002 № 73-ФЗ «Об объектах культурного наследия (памятниках истории и культуры) народов Российской Федерации» (далее – Федеральный закон) работ по использованию лесов и иных работ в границах территории объекта культурного наследия либо на земельном участке, непосредственно связанном с земельным участком в границах территории объекта культурного наследия.

3.	Визгалов Георгий Петрович	<ul style="list-style-type: none"> - выявленные объекты культурного наследия в целях обоснования целесообразности включения данных объектов в реестр; - документы, обосновывающие включение объектов культурного наследия в реестр; - документы, обосновывающие исключение объектов культурного наследия из реестра; - земли, подлежащие воздействию земляных, строительных, мелиоративных, хозяйственных работ, предусмотренных статьей 25 Лесного кодекса Российской Федерации работ по использованию лесов (за исключением работ, указанных в пунктах 3, 4 и 7 части 1 статьи 25 Лесного кодекса Российской Федерации) и иных работ, в случае, если указанные земли расположены в границах территорий, утвержденных в соответствии с пунктом 34.2 пункта 1 статьи 9 Федерального закона; - документация или разделы документации, обосновывающие меры по обеспечению сохранности объекта культурного наследия, включенного в реестр, выявленного объекта культурного наследия либо объекта, обладающего признаками объекта культурного наследия, при проведении земляных, мелиоративных, хозяйственных работ, указанных в статье 30 Федерального закона работ по использованию лесов и иных работ в границах территории объекта культурного наследия либо на земельном участке, непосредственно связанном с земельным участком в границах территории объекта культурного наследия; - документация, за исключением научных отчетов о выполненных археологических полевых работах, содержащая результаты исследований, в соответствии с которыми определяется наличие или отсутствие объектов, обладающих признаками объекта культурного наследия, на земельных участках, подлежащих воздействию земляных, строительных, мелиоративных, хозяйственных работ, указанных в статье 30 Федерального закона работ по использованию лесов и иных работ.
4.	Генинг Владимир Владимирович	<ul style="list-style-type: none"> - документация, за исключением научных отчетов о выполненных археологических полевых работах, содержащая результаты исследований, в соответствии с которыми определяется наличие или отсутствие объектов, обладающих признаками объекта культурного наследия, на земельных участках, подлежащих

		<p>воздействию земляных, строительных, мелиоративных, хозяйственных работ, указанных в статье 30 Федерального закона работ по использованию лесов и иных работ;</p> <ul style="list-style-type: none"> - документация или разделы документации, обосновывающие меры по обеспечению сохранности объекта культурного наследия, включенного в реестр, выявленного объекта культурного наследия либо объекта, обладающего признаками объекта культурного наследия, при проведении земляных, мелиоративных, хозяйственных работ, указанных в статье 30 Федерального закона работ по использованию лесов и иных работ в границах территории объекта культурного наследия либо на земельном участке, непосредственно связанном с земельным участком в границах территории объекта культурного наследия.
5.	Гусев Андрей Васильевич	<ul style="list-style-type: none"> - земли, подлежащие воздействию земляных, строительных, мелиоративных, хозяйственных работ, предусмотренных статьей 25 Лесного кодекса Российской Федерации работ по использованию лесов (за исключением работ, указанных в пунктах 3, 4 и 7 части 1 статьи 25 Лесного кодекса Российской Федерации) и иных работ, в случае, если указанные земли расположены в границах территорий, утвержденных в соответствии с пунктом 34.2 пункта 1 статьи 9 Федерального закона; - документация или разделы документации, обосновывающие меры по обеспечению сохранности объекта культурного наследия, включенного в реестр, выявленного объекта культурного наследия либо объекта, обладающего признаками объекта культурного наследия, при проведении земляных, мелиоративных, хозяйственных работ, указанных в статье 30 Федерального закона работ по использованию лесов и иных работ в границах территории объекта культурного наследия либо на земельном участке, непосредственно связанном с земельным участком в границах территории объекта культурного наследия; - документация, за исключением научных отчетов о выполненных археологических полевых работах, содержащая результаты исследований, в соответствии с которыми определяется наличие или отсутствие объектов, обладающих признаками объекта культурного наследия, на земельных участках, подлежащих воздействию земляных, строительных, мелиоративных,

		хозяйственных работ, указанных в статье 30 Федерального закона работ по использованию лесов и иных работ.
6.	Двоеглазова Татьяна Петровна	<ul style="list-style-type: none"> - выявленные объекты культурного наследия в целях обоснования целесообразности включения данных объектов в реестр; - документы, обосновывающие включение объектов культурного наследия в реестр; - проектная документация на проведение работ по сохранению объектов культурного наследия.
7.	Зеленев Юрий Анатольевич	<ul style="list-style-type: none"> - земли, подлежащие воздействию земляных, строительных, мелиоративных, хозяйственных работ, предусмотренных статьей 25 Лесного кодекса Российской Федерации работ по использованию лесов (за исключением работ, указанных в пунктах 3, 4 и 7 части 1 статьи 25 Лесного кодекса Российской Федерации) и иных работ, в случае, если указанные земли расположены в границах территорий, утвержденных в соответствии с пунктом 34.2 пункта 1 статьи 9 Федерального закона; - документация или разделы документации, обосновывающие меры по обеспечению сохранности объекта культурного наследия, включенного в реестр, выявленного объекта культурного наследия либо объекта, обладающего признаками объекта культурного наследия, при проведении земляных, мелиоративных, хозяйственных работ, указанных в статье 30 Федерального закона работ по использованию лесов и иных работ в границах территории объекта культурного наследия либо на земельном участке, непосредственно связанном с земельным участком в границах территории объекта культурного наследия; - документация, за исключением научных отчетов о выполненных археологических полевых работах, содержащая результаты исследований, в соответствии с которыми определяется наличие или отсутствие объектов, обладающих признаками объекта культурного наследия, на земельных участках, подлежащих воздействию земляных, строительных, мелиоративных, хозяйственных работ, указанных в статье 30 Федерального закона работ по использованию лесов и иных работ.
8.	Зинько Виктор Николаевич	<ul style="list-style-type: none"> - выявленные объекты культурного наследия в целях обоснования целесообразности включения данных объектов в реестр;

		<ul style="list-style-type: none"> - документы, обосновывающие включение объектов культурного наследия в реестр; - документы, обосновывающие исключение объектов культурного наследия из реестра; - земли, подлежащие воздействию земляных, строительных, мелиоративных, хозяйственных работ, предусмотренных статьей 25 Лесного кодекса Российской Федерации работ по использованию лесов (за исключением работ, указанных в пунктах 3, 4 и 7 части 1 статьи 25 Лесного кодекса Российской Федерации) и иных работ, в случае, если указанные земли расположены в границах территорий, утвержденных в соответствии с пунктом 34.2 пункта 1 статьи 9 Федерального закона; - документация или разделы документации, обосновывающие меры по обеспечению сохранности объекта культурного наследия, включенного в реестр, выявленного объекта культурного наследия либо объекта, обладающего признаками объекта культурного наследия, при проведении земляных, мелиоративных, хозяйственных работ, указанных в статье 30 Федерального закона работ по использованию лесов и иных работ в границах территории объекта культурного наследия либо на земельном участке, непосредственно связанном с земельным участком в границах территории объекта культурного наследия; - документация, за исключением научных отчетов о выполненных археологических полевых работах, содержащая результаты исследований, в соответствии с которыми определяется наличие или отсутствие объектов, обладающих признаками объекта культурного наследия, на земельных участках, подлежащих воздействию земляных, строительных, мелиоративных, хозяйственных работ, указанных в статье 30 Федерального закона работ по использованию лесов и иных работ.
9.	Истомин Константин Эдуардович	<ul style="list-style-type: none"> - выявленные объекты культурного наследия в целях обоснования целесообразности включения данных объектов в реестр; - документы, обосновывающие включение объектов культурного наследия в реестр; - земли, подлежащие воздействию земляных, строительных, мелиоративных, хозяйственных работ, предусмотренных статьей 25 Лесного кодекса Российской Федерации работ по использованию лесов

		<p>(за исключением работ, указанных в пунктах 3, 4 и 7 части 1 статьи 25 Лесного кодекса Российской Федерации) и иных работ, в случае, если указанные земли расположены в границах территорий, утвержденных в соответствии с пунктом 34.2 пункта 1 статьи 9 Федерального закона;</p> <ul style="list-style-type: none"> - документация или разделы документации, обосновывающие меры по обеспечению сохранности объекта культурного наследия, включенного в реестр, выявленного объекта культурного наследия либо объекта, обладающего признаками объекта культурного наследия, при проведении земляных, мелиоративных, хозяйственных работ, указанных в статье 30 Федерального закона работ по использованию лесов и иных работ в границах территории объекта культурного наследия либо на земельном участке, непосредственно связанном с земельным участком в границах территории объекта культурного наследия; - документация, за исключением научных отчетов о выполненных археологических полевых работах, содержащая результаты исследований, в соответствии с которыми определяется наличие или отсутствие объектов, обладающих признаками объекта культурного наследия, на земельных участках, подлежащих воздействию земляных, строительных, мелиоративных, хозяйственных работ, указанных в статье 30 Федерального закона работ по использованию лесов и иных работ.
10.	Ициксон Сергей Меерович	<ul style="list-style-type: none"> - выявленные объекты культурного наследия в целях обоснования целесообразности включения данных объектов в реестр; - документы, обосновывающие включение объектов культурного наследия в реестр; - документы, обосновывающие исключение объектов культурного наследия из реестра; - документы, обосновывающие изменение категории историко-культурного значения объекта культурного наследия; - проектная документация на проведение работ по сохранению объектов культурного наследия; - документация или разделы документации, обосновывающие меры по обеспечению сохранности объекта культурного наследия, включенного в реестр, выявленного объекта культурного наследия либо объекта, обладающего признаками объекта культурного

		<p>наследия, при проведении земляных, мелиоративных, хозяйственных работ, указанных в статье 30 Федерального закона работ по использованию лесов и иных работ в границах территории объекта культурного наследия либо на земельном участке, непосредственно связанном с земельным участком в границах территории объекта культурного наследия;</p> <ul style="list-style-type: none"> - проекты зон охраны объекта культурного наследия; - документация, обосновывающая границы защитной зоны объекта культурного наследия.
11.	<p>Каравашкин Валерий Анатольевич</p>	<ul style="list-style-type: none"> - выявленные объекты культурного наследия в целях обоснования целесообразности включения данных объектов в реестр; - документы, обосновывающие включение объектов культурного наследия в реестр; - документы, обосновывающие изменение категории историко-культурного значения объекта культурного наследия; - проектная документация на проведение работ по сохранению объектов культурного наследия; - проекты зон охраны объекта культурного наследия.
12.	<p>Кардаш Олег Викторович</p>	<ul style="list-style-type: none"> - выявленные объекты культурного наследия в целях обоснования целесообразности включения данных объектов в реестр; - документы, обосновывающие включение объектов культурного наследия в реестр; - документы, обосновывающие исключение объектов культурного наследия из реестра; - земли, подлежащие воздействию земляных, строительных, мелиоративных, хозяйственных работ, предусмотренных статьей 25 Лесного кодекса Российской Федерации работ по использованию лесов (за исключением работ, указанных в пунктах 3, 4 и 7 части 1 статьи 25 Лесного кодекса Российской Федерации) и иных работ, в случае, если указанные земли расположены в границах территорий, утвержденных в соответствии с пунктом 34.2 пункта 1 статьи 9 Федерального закона; - документация или разделы документации, обосновывающие меры по обеспечению сохранности объекта культурного наследия, включенного в реестр, выявленного объекта культурного наследия либо объекта, обладающего признаками объекта культурного

		<p>наследия, при проведении земляных, мелиоративных, хозяйственных работ, указанных в статье 30 Федерального закона работ по использованию лесов и иных работ в границах территории объекта культурного наследия либо на земельном участке, непосредственно связанном с земельным участком в границах территории объекта культурного наследия;</p> <p>- документация, за исключением научных отчетов о выполненных археологических полевых работах, содержащая результаты исследований, в соответствии с которыми определяется наличие или отсутствие объектов, обладающих признаками объекта культурного наследия, на земельных участках, подлежащих воздействию земляных, строительных, мелиоративных, хозяйственных работ, указанных в статье 30 Федерального закона работ по использованию лесов и иных работ.</p>
13.	Кобякова Зоя Петровна	<p>- выявленные объекты культурного наследия в целях обоснования целесообразности включения данных объектов в реестр.</p>
14.	Кондакова Елена Викторовна	<p>- выявленные объекты культурного наследия в целях обоснования целесообразности включения данных объектов в реестр;</p> <p>- документы, обосновывающие включение объектов культурного наследия в реестр;</p> <p>- документы, обосновывающие изменение категории историко-культурного значения объекта культурного наследия;</p> <p>- проектная документация на проведение работ по сохранению объектов культурного наследия.</p>
15.	Корусенко Михаил Андреевич	<p>- выявленные объекты культурного наследия в целях обоснования целесообразности включения данных объектов в реестр;</p> <p>- документы, обосновывающие включение объектов культурного наследия в реестр;</p> <p>- земли, подлежащие воздействию земляных, строительных, мелиоративных, хозяйственных работ, предусмотренных статьей 25 Лесного кодекса Российской Федерации работ по использованию лесов (за исключением работ, указанных в пунктах 3, 4 и 7 части 1 статьи 25 Лесного кодекса Российской Федерации) и иных работ, в случае, если указанные земли расположены в границах территорий, утвержденных в соответствии с пунктом 34.2 пункта 1 статьи 9 Федерального закона;</p>

		<p>- документация или разделы документации, обосновывающие меры по обеспечению сохранности объекта культурного наследия, включенного в реестр, выявленного объекта культурного наследия либо объекта, обладающего признаками объекта культурного наследия, при проведении земляных, мелиоративных, хозяйственных работ, указанных в статье 30 Федерального закона работ по использованию лесов и иных работ в границах территории объекта культурного наследия либо на земельном участке, непосредственно связанном с земельным участком в границах территории объекта культурного наследия;</p> <p>- документация, за исключением научных отчетов о выполненных археологических полевых работах, содержащая результаты исследований, в соответствии с которыми определяется наличие или отсутствие объектов, обладающих признаками объекта культурного наследия, на земельных участках, подлежащих воздействию земляных, строительных, мелиоративных, хозяйственных работ, указанных в статье 30 Федерального закона работ по использованию лесов и иных работ.</p>
16.	Маслова Елена Константиновна	- проекты зон охраны объекта культурного наследия.
17.	Матвеев Борис Михайлович	<p>- выявленные объекты культурного наследия в целях обоснования целесообразности включения данных объектов в реестр;</p> <p>- документы, обосновывающие включение объектов культурного наследия в реестр;</p> <p>- документы, обосновывающие исключение объектов культурного наследия из реестра;</p> <p>- документы, обосновывающие изменение категории историко-культурного значения объекта культурного наследия.</p>
18.	Михайлова Елена Робертовна	<p>- выявленные объекты культурного наследия в целях обоснования целесообразности включения данных объектов в реестр;</p> <p>- земли, подлежащие воздействию земляных, строительных, мелиоративных, хозяйственных работ, предусмотренных статьей 25 Лесного кодекса Российской Федерации работ по использованию лесов (за исключением работ, указанных в пунктах 3, 4 и 7 части 1 статьи 25 Лесного кодекса Российской Федерации) и иных работ, в случае, если указанные земли расположены в границах территорий,</p>

		<p>утвержденных в соответствии с пунктом 34.2 пункта 1 статьи 9 Федерального закона;</p> <ul style="list-style-type: none"> - документация или разделы документации, обосновывающие меры по обеспечению сохранности объекта культурного наследия, включенного в реестр, выявленного объекта культурного наследия либо объекта, обладающего признаками объекта культурного наследия, при проведении земляных, мелиоративных, хозяйственных работ, указанных в статье 30 Федерального закона работ по использованию лесов и иных работ в границах территории объекта культурного наследия либо на земельном участке, непосредственно связанном с земельным участком в границах территории объекта культурного наследия; - документация, за исключением научных отчетов о выполненных археологических полевых работах, содержащая результаты исследований, в соответствии с которыми определяется наличие или отсутствие объектов, обладающих признаками объекта культурного наследия, на земельных участках, подлежащих воздействию земляных, строительных, мелиоративных, хозяйственных работ, указанных в статье 30 Федерального закона работ по использованию лесов и иных работ.
19.	Мишанина Елена Владимировна	<ul style="list-style-type: none"> - выявленные объекты культурного наследия в целях обоснования целесообразности включения данных объектов в реестр; - документы, обосновывающие включение объектов культурного наследия в реестр; - земли, подлежащие воздействию земляных, строительных, мелиоративных, хозяйственных работ, предусмотренных статьей 25 Лесного кодекса Российской Федерации работ по использованию лесов (за исключением работ, указанных в пунктах 3, 4 и 7 части 1 статьи 25 Лесного кодекса Российской Федерации) и иных работ, в случае, если указанные земли расположены в границах территорий, утвержденных в соответствии с пунктом 34.2 пункта 1 статьи 9 Федерального закона; - документация, за исключением научных отчетов о выполненных археологических полевых работах, содержащая результаты исследований, в соответствии с которыми определяется наличие или отсутствие объектов, обладающих признаками объекта культурного наследия, на земельных участках, подлежащих

		воздействию земляных, строительных, мелиоративных, хозяйственных работ, указанных в статье 30 Федерального закона работ по использованию лесов и иных работ.
20.	Обутов Иван Петрович	- выявленные объекты культурного наследия в целях обоснования целесообразности включения данных объектов в реестр.
21.	Перевозчикова Светлана Александровна	<p>- выявленные объекты культурного наследия в целях обоснования целесообразности включения данных объектов в реестр;</p> <p>- документы, обосновывающие включение объектов культурного наследия в реестр;</p> <p>- земли, подлежащие воздействию земляных, строительных, мелиоративных, хозяйственных работ, предусмотренных статьей 25 Лесного кодекса Российской Федерации работ по использованию лесов (за исключением работ, указанных в пунктах 3, 4 и 7 части 1 статьи 25 Лесного кодекса Российской Федерации) и иных работ, в случае, если указанные земли расположены в границах территорий, утвержденных в соответствии с пунктом 34.2 пункта 1 статьи 9 Федерального закона;</p> <p>- документация или разделы документации, обосновывающие меры по обеспечению сохранности объекта культурного наследия, включенного в реестр, выявленного объекта культурного наследия либо объекта, обладающего признаками объекта культурного наследия, при проведении земляных, мелиоративных, хозяйственных работ, указанных в статье 30 Федерального закона работ по использованию лесов и иных работ в границах территории объекта культурного наследия либо на земельном участке, непосредственно связанном с земельным участком в границах территории объекта культурного наследия;</p> <p>- документация, за исключением научных отчетов о выполненных археологических полевых работах, содержащая результаты исследований, в соответствии с которыми определяется наличие или отсутствие объектов, обладающих признаками объекта культурного наследия, на земельных участках, подлежащих воздействию земляных, строительных, мелиоративных, хозяйственных работ, указанных в статье 30 Федерального закона работ по использованию лесов и иных работ.</p>

22.	Плеханов Андрей Владимирович	<ul style="list-style-type: none"> - выявленные объекты культурного наследия в целях обоснования целесообразности включения данных объектов в реестр; - земли, подлежащие воздействию земляных, строительных, мелиоративных, хозяйственных работ, предусмотренных статьей 25 Лесного кодекса Российской Федерации работ по использованию лесов (за исключением работ, указанных в пунктах 3, 4 и 7 части 1 статьи 25 Лесного кодекса Российской Федерации) и иных работ, в случае, если указанные земли расположены в границах территорий, утвержденных в соответствии с пунктом 34.2 пункта 1 статьи 9 Федерального закона; - документация или разделы документации, обосновывающие меры по обеспечению сохранности объекта культурного наследия, включенного в реестр, выявленного объекта культурного наследия либо объекта, обладающего признаками объекта культурного наследия, при проведении земляных, мелиоративных, хозяйственных работ, указанных в статье 30 Федерального закона работ по использованию лесов и иных работ в границах территории объекта культурного наследия либо на земельном участке, непосредственно связанном с земельным участком в границах территории объекта культурного наследия; - документация, за исключением научных отчетов о выполненных археологических полевых работах, содержащая результаты исследований, в соответствии с которыми определяется наличие или отсутствие объектов, обладающих признаками объекта культурного наследия, на земельных участках, подлежащих воздействию земляных, строительных, мелиоративных, хозяйственных работ, указанных в статье 30 Федерального закона работ по использованию лесов и иных работ.
23.	Праздников Владимир Викторович	<ul style="list-style-type: none"> - выявленные объекты культурного наследия в целях обоснования целесообразности включения данных объектов в реестр; - документы, обосновывающие включение объектов культурного наследия в реестр; - документы, обосновывающие исключение объектов культурного наследия из реестра; - земли, подлежащие воздействию земляных, строительных, мелиоративных, хозяйственных работ, предусмотренных статьей 25 Лесного кодекса

		<p>Российской Федерации работ по использованию лесов (за исключением работ, указанных в пунктах 3, 4 и 7 части 1 статьи 25 Лесного кодекса Российской Федерации) и иных работ, в случае, если указанные земли расположены в границах территорий, утвержденных в соответствии с пунктом 34.2 пункта 1 статьи 9 Федерального закона;</p> <ul style="list-style-type: none"> - документация или разделы документации, обосновывающие меры по обеспечению сохранности объекта культурного наследия, включенного в реестр, выявленного объекта культурного наследия либо объекта, обладающего признаками объекта культурного наследия, при проведении земляных, мелиоративных, хозяйственных работ, указанных в статье 30 Федерального закона работ по использованию лесов и иных работ в границах территории объекта культурного наследия либо на земельном участке, непосредственно связанном с земельным участком в границах территории объекта культурного наследия; - документация, за исключением научных отчетов о выполненных археологических полевых работах, содержащая результаты исследований, в соответствии с которыми определяется наличие или отсутствие объектов, обладающих признаками объекта культурного наследия, на земельных участках, подлежащих воздействию земляных, строительных, мелиоративных, хозяйственных работ, указанных в статье 30 Федерального закона работ по использованию лесов и иных работ.
24.	Рыкунов Александр Николаевич	<ul style="list-style-type: none"> - выявленные объекты культурного наследия в целях обоснования целесообразности включения данных объектов в реестр; - документы, обосновывающие включение объектов культурного наследия в реестр; - земли, подлежащие воздействию земляных, строительных, мелиоративных, хозяйственных работ, предусмотренных статьей 25 Лесного кодекса Российской Федерации работ по использованию лесов (за исключением работ, указанных в пунктах 3, 4 и 7 части 1 статьи 25 Лесного кодекса Российской Федерации) и иных работ, в случае, если указанные земли расположены в границах территорий, утвержденных в соответствии с пунктом 34.2 пункта 1 статьи 9 Федерального закона;

		<p>- документация или разделы документации, обосновывающие меры по обеспечению сохранности объекта культурного наследия, включенного в реестр, выявленного объекта культурного наследия либо объекта, обладающего признаками объекта культурного наследия, при проведении земляных, мелиоративных, хозяйственных работ, указанных в статье 30 Федерального закона работ по использованию лесов и иных работ в границах территории объекта культурного наследия либо на земельном участке, непосредственно связанном с земельным участком в границах территории объекта культурного наследия;</p> <p>- документация, за исключением научных отчетов о выполненных археологических полевых работах, содержащая результаты исследований, в соответствии с которыми определяется наличие или отсутствие объектов, обладающих признаками объекта культурного наследия, на земельных участках, подлежащих воздействию земляных, строительных, мелиоративных, хозяйственных работ, указанных в статье 30 Федерального закона работ по использованию лесов и иных работ.</p>
25.	Свешникова Ольга Алексеевна	<p>- выявленные объекты культурного наследия в целях обоснования целесообразности включения данных объектов в реестр;</p> <p>- документы, обосновывающие включение объектов культурного наследия в реестр;</p> <p>- документы, обосновывающие изменение категории историко-культурного значения объекта культурного наследия;</p> <p>- проекты зон охраны объекта культурного наследия.</p>
26.	Семина Юлия Евгеньевна	<p>- выявленные объекты культурного наследия в целях обоснования целесообразности включения данных объектов в реестр;</p> <p>- документы, обосновывающие включение объектов культурного наследия в реестр.</p>
27.	Скрынникова Елена Владимировна	<p>- проектная документация на проведение работ по сохранению объектов культурного наследия;</p> <p>- документация или разделы документации, обосновывающие меры по обеспечению сохранности объекта культурного наследия, включенного в реестр, выявленного объекта культурного наследия либо объекта, обладающего признаками объекта культурного наследия, при проведении земляных, мелиоративных,</p>

		<p>хозяйственных работ, указанных в статье 30 Федерального закона работ по использованию лесов и иных работ в границах территории объекта культурного наследия либо на земельном участке, непосредственно связанном с земельным участком в границах территории объекта культурного наследия.</p>
28.	Соболев Владислав Юрьевич	<ul style="list-style-type: none"> - выявленные объекты культурного наследия в целях обоснования целесообразности включения данных объектов в реестр; - документы, обосновывающие включение объектов культурного наследия в реестр; - документы, обосновывающие исключение объектов культурного наследия из реестра; - земли, подлежащие воздействию земляных, строительных, мелиоративных, хозяйственных работ, предусмотренных статьей 25 Лесного кодекса Российской Федерации работ по использованию лесов (за исключением работ, указанных в пунктах 3, 4 и 7 части 1 статьи 25 Лесного кодекса Российской Федерации) и иных работ, в случае, если указанные земли расположены в границах территорий, утвержденных в соответствии с пунктом 34.2 пункта 1 статьи 9 Федерального закона; - документация или разделы документации, обосновывающие меры по обеспечению сохранности объекта культурного наследия, включенного в реестр, выявленного объекта культурного наследия либо объекта, обладающего признаками объекта культурного наследия, при проведении земляных, мелиоративных, хозяйственных работ, указанных в статье 30 Федерального закона работ по использованию лесов и иных работ в границах территории объекта культурного наследия либо на земельном участке, непосредственно связанном с земельным участком в границах территории объекта культурного наследия; - документация, за исключением научных отчетов о выполненных археологических полевых работах, содержащая результаты исследований, в соответствии с которыми определяется наличие или отсутствие объектов, обладающих признаками объекта культурного наследия, на земельных участках, подлежащих воздействию земляных, строительных, мелиоративных, хозяйственных работ, указанных в статье 30 Федерального закона работ по использованию лесов и иных работ.

29.	Толмачев Александр Николаевич	<ul style="list-style-type: none"> - проектная документация на проведение работ по сохранению объектов культурного наследия; - документация или разделы документации, обосновывающие меры по обеспечению сохранности объекта культурного наследия, включенного в реестр, выявленного объекта культурного наследия либо объекта, обладающего признаками объекта культурного наследия, при проведении земляных, мелиоративных, хозяйственных работ, указанных в статье 30 Федерального закона работ по использованию лесов и иных работ в границах территории объекта культурного наследия либо на земельном участке, непосредственно связанном с земельным участком в границах территории объекта культурного наследия.
30.	Трофимов Александр Николаевич	<ul style="list-style-type: none"> - проектная документация на проведение работ по сохранению объектов культурного наследия; - документация или разделы документации, обосновывающие меры по обеспечению сохранности объекта культурного наследия, включенного в реестр, выявленного объекта культурного наследия либо объекта, обладающего признаками объекта культурного наследия, при проведении земляных, мелиоративных, хозяйственных работ, указанных в статье 30 Федерального закона работ по использованию лесов и иных работ в границах территории объекта культурного наследия либо на земельном участке, непосредственно связанном с земельным участком в границах территории объекта культурного наследия; - проекты зон охраны объекта культурного наследия.
31.	Хвоцинская Наталья Вадимовна	<ul style="list-style-type: none"> - выявленные объекты культурного наследия в целях обоснования целесообразности включения данных объектов в реестр; - документы, обосновывающие включение объектов культурного наследия в реестр; - земли, подлежащие воздействию земляных, строительных, мелиоративных, хозяйственных работ, предусмотренных статьей 25 Лесного кодекса Российской Федерации работ по использованию лесов (за исключением работ, указанных в пунктах 3, 4 и 7 части 1 статьи 25 Лесного кодекса Российской Федерации) и иных работ, в случае, если указанные земли расположены в границах территорий, утвержденных в соответствии с пунктом 34.2 пункта 1 статьи 9 Федерального закона;

		<p>- документация или разделы документации, обосновывающие меры по обеспечению сохранности объекта культурного наследия, включенного в реестр, выявленного объекта культурного наследия либо объекта, обладающего признаками объекта культурного наследия, при проведении земляных, мелиоративных, хозяйственных работ, указанных в статье 30 Федерального закона работ по использованию лесов и иных работ в границах территории объекта культурного наследия либо на земельном участке, непосредственно связанном с земельным участком в границах территории объекта культурного наследия;</p> <p>- документация, за исключением научных отчетов о выполненных археологических полевых работах, содержащая результаты исследований, в соответствии с которыми определяется наличие или отсутствие объектов, обладающих признаками объекта культурного наследия, на земельных участках, подлежащих воздействию земляных, строительных, мелиоративных, хозяйственных работ, указанных в статье 30 Федерального закона работ по использованию лесов и иных работ.</p>
32.	Чаев Станислав Евгеньевич	<p>- проектная документация на проведение работ по сохранению объектов культурного наследия;</p> <p>- документация или разделы документации, обосновывающие меры по обеспечению сохранности объекта культурного наследия, включенного в реестр, выявленного объекта культурного наследия либо объекта, обладающего признаками объекта культурного наследия, при проведении земляных, мелиоративных, хозяйственных работ, указанных в статье 30 Федерального закона работ по использованию лесов и иных работ в границах территории объекта культурного наследия либо на земельном участке, непосредственно связанном с земельным участком в границах территории объекта культурного наследия;</p> <p>- проекты зон охраны объекта культурного наследия.</p>
33.	Черосов Николай Михайлович	<p>- выявленные объекты культурного наследия в целях обоснования целесообразности включения данных объектов в реестр.</p> <p>- документы, обосновывающие включение объектов культурного наследия в реестр;</p> <p>- документы, обосновывающие исключение объектов культурного наследия из реестра;</p>

		<ul style="list-style-type: none"> - документы, обосновывающие изменение категории историко-культурного значения объекта культурного наследия.
34.	Чикунова Ирина Юрьевна	<ul style="list-style-type: none"> - выявленные объекты культурного наследия в целях обоснования целесообразности включения данных объектов в реестр; - документы, обосновывающие включение объектов культурного наследия в реестр; - документы, обосновывающие исключение объектов культурного наследия из реестра; - земли, подлежащие воздействию земляных, строительных, мелиоративных, хозяйственных работ, предусмотренных статьей 25 Лесного кодекса Российской Федерации работ по использованию лесов (за исключением работ, указанных в пунктах 3, 4 и 7 части 1 статьи 25 Лесного кодекса Российской Федерации) и иных работ, в случае, если указанные земли расположены в границах территорий, утвержденных в соответствии с пунктом 34.2 пункта 1 статьи 9 Федерального закона; - документация или разделы документации, обосновывающие меры по обеспечению сохранности объекта культурного наследия, включенного в реестр, выявленного объекта культурного наследия либо объекта, обладающего признаками объекта культурного наследия, при проведении земляных, мелиоративных, хозяйственных работ, указанных в статье 30 Федерального закона работ по использованию лесов и иных работ в границах территории объекта культурного наследия либо на земельном участке, непосредственно связанном с земельным участком в границах территории объекта культурного наследия; - документация, за исключением научных отчетов о выполненных археологических полевых работах, содержащая результаты исследований, в соответствии с которыми определяется наличие или отсутствие объектов, обладающих признаками объекта культурного наследия, на земельных участках, подлежащих воздействию земляных, строительных, мелиоративных, хозяйственных работ, указанных в статье 30 Федерального закона работ по использованию лесов и иных работ.
35.	Шипилова Галина Александровна	<ul style="list-style-type: none"> - выявленные объекты культурного наследия в целях обоснования целесообразности включения данных объектов в реестр;

		<ul style="list-style-type: none"> - документы, обосновывающие включение объектов культурного наследия в реестр; - документы, обосновывающие изменение категории историко-культурного значения объекта культурного наследия; - проектная документация на проведение работ по сохранению объектов культурного наследия; - документация или разделы документации, обосновывающие меры по обеспечению сохранности объекта культурного наследия, включенного в реестр, выявленного объекта культурного наследия либо объекта, обладающего признаками объекта культурного наследия, при проведении земляных, мелиоративных, хозяйственных работ, указанных в статье 30 Федерального закона работ по использованию лесов и иных работ в границах территории объекта культурного наследия либо на земельном участке, непосредственно связанном с земельным участком в границах территории объекта культурного наследия.
36.	Юрочкин Владислав Юрьевич	<ul style="list-style-type: none"> - выявленные объекты культурного наследия в целях обоснования целесообразности включения данных объектов в реестр; - документы, обосновывающие включение объектов культурного наследия в реестр; - документация или разделы документации, обосновывающие меры по обеспечению сохранности объекта культурного наследия, включенного в реестр, выявленного объекта культурного наследия либо объекта, обладающего признаками объекта культурного наследия, при проведении земляных, мелиоративных, хозяйственных работ, указанных в статье 30 Федерального закона работ по использованию лесов и иных работ в границах территории объекта культурного наследия либо на земельном участке, непосредственно связанном с земельным участком в границах территории объекта культурного наследия.