

Акт

по результатам государственной историко-культурной экспертизы проектной документации на проведение работ по сохранению объекта культурного наследия регионального значения «Жилой дом», расположенного по адресу: г. Санкт-Петербург, Шпалерная улица, дом 34, литера Б (Шпалерная ул., 34, лит.Б)¹, входящего в состав объекта культурного наследия регионального значения «Жилой дом и архив Министерства Императорского двора» (Шпалерная ул., 34, лит.Б, В, Г)²: «Проект приспособления для современного использования объекта культурного наследия регионального значения «Жилой дом и архив Министерства Императорского двора» в части перепланировки и (или) переустройства и разделения нежилого помещения, расположенного по адресу: г. Санкт-Петербург, ул. Шпалерная, дом 34, литера Б, помещение 2-Н» (шифр: ГП 61-01/23), разработанной ООО «Архитектурно-реставрационная мастерская «Вега» в 2023 г.

г. Санкт-Петербург

«21» сентября 2023 г.

Настоящая государственная историко-культурная экспертиза проведена экспертной комиссией в составе: М.С. Лавриновский, Е. В. Кондакова, Л. А. Хангу, на основании договоров на проведение государственной историко-культурной экспертизы (Приложение №9), протоколы заседаний экспертной комиссии по проведению государственной историко-культурной экспертизы (Приложение №10).

1. Дата начала и дата окончания проведения экспертизы

Настоящая государственная историко-культурная экспертиза проведена в период с «22» мая 2023 года по «25» июня 2023 года, с «05» сентября 2023 года по «21» сентября 2023 года. (Акт по результатам государственной историко-культурной экспертизы был откорректирован, согласно замечаниям Комитета по государственному контролю, использованию и охране памятников истории и культуры (далее – КГИОП) №01-24-1644/23-0-1 от 04.09.2023 г.).

2. Место проведения экспертизы

г. Санкт-Петербург

3. Заказчик экспертизы

Общество с ограниченной ответственностью «Архитектурно-реставрационная мастерская «Вега» (ООО «Архитектурно-реставрационная

¹ Адрес указан согласно Распоряжению Комитета по государственному контролю, использованию и охране памятников истории и культуры (далее – КГИОП) №10–33 от 20.10.2009 г. (п. 58.1).

² Адрес указан согласно Распоряжению КГИОП №10–33 от 20.10.2009 г. (п. 58).

мастерская «Вега»); ИНН 7841388433; КПП 784101001; юр. адрес: 191123, Санкт-Петербург, ул. Шпалерная, д. 24, лит. А, 72.

4. Сведения об экспертах

Фамилия, имя, отчество	Лавриновский Максим Семенович
Образование	Высшее - Санкт-Петербургский государственный Университет водных коммуникаций.
Специальность	Квалификация: Инженер-гидротехник с правом производства общестроительных работ; Специальность: «Гидротехническое строительство»
Ученая степень (звание)	Кандидат технических наук
Стаж работы	24 года
Место работы и должность	ООО «Ремесленник», главный инженер проекта
Реквизиты решения уполномоченного органа по аттестации экспертов на проведение экспертизы с указанием объектов экспертизы	Приказ Министерства культуры Российской Федерации № 997 от 17.07.2019 г. (полномочия продлены в соответствии с Постановлением Правительства РФ от 12.03.2022 г. №353 «Об особенностях разрешительной деятельности в Российской Федерации в 2022 г.»). - проектная документация на проведение работ по сохранению объектов культурного наследия; - документация или разделы документации, обосновывающие меры по обеспечению сохранности объекта культурного наследия, включенного в реестр, выявленного объекта культурного наследия либо объекта, обладающего признаками объекта культурного наследия, при проведении земляных, мелиоративных, хозяйственных работ, указанных

	в статье 30 Федерального закона № 73-ФЗ работ по использованию лесов и иных работ в границах территории объекта культурного наследия либо на земельном участке, непосредственно связанном с земельным участком в границах территории объекта культурного наследия
--	---

Фамилия, имя, отчество	Кондакова Елена Викторовна
Образование	Высшее - Ленинградский Ордена Трудового Красного Знамени Институт живописи, скульптуры и архитектуры им. И.Е.Репина
Специальность	Квалификация: Архитектор-художник; Специальность: «Архитектура»
Стаж работы	38 лет
Место работы и должность	АО НРЦ «Тверьпроектреставрация», ведущий архитектор
Реквизиты решения уполномоченного органа по аттестации экспертов на проведение экспертизы с указанием объектов экспертизы	Приказ Министерства культуры Российской Федерации № 1809 от 09.11.2021 г. - выявленные объекты культурного наследия в целях обоснования целесообразности включения данных объектов в реестр; - документы, обосновывающие включение объектов культурного наследия в реестр; - документы, обосновывающие изменение категории историко-культурного значения объекта культурного наследия; - проектная документация на проведение работ по сохранению объектов культурного наследия.

Фамилия, имя, отчество	Хангу Людмила Александровна
------------------------	-----------------------------

Образование	Высшее - Ленинградский ордена Трудового Красного Знамени инженерно-строительный институт
Специальность	Квалификация: Инженер-строитель; Специальность: «Городское строительство»
Стаж работы	51 год
Место работы и должность	Пенсионер
Реквизиты решения уполномоченного органа по аттестации экспертов на проведение экспертизы с указанием объектов экспертизы	Приказ Министерства культуры Российской Федерации № 997 от 17.07.2019 г. (полномочия продлены в соответствии с Постановлением Правительства РФ от 12.03.2022 г. №353 «Об особенностях разрешительной деятельности в Российской Федерации в 2022 г.»). - проектная документация на проведение работ по сохранению объектов культурного наследия; - документация или разделы документации, обосновывающие меры по обеспечению сохранности объекта культурного наследия, включенного в реестр, выявленного объекта культурного наследия либо объекта, обладающего признаками объекта культурного наследия, при проведении земляных, мелиоративных, хозяйственных работ, указанных в статье 30 Федерального закона № 73-ФЗ работ по использованию лесов и иных работ в границах территории объекта культурного наследия либо на земельном участке, непосредственно связанном с земельным участком в границах территории объекта культурного наследия

5. Информация о том, что в соответствии с законодательством Российской Федерации эксперт (эксперты) несет ответственность за достоверность сведений, изложенных в заключении

В соответствии с законодательством Российской Федерации эксперты несут ответственность за достоверность сведений, изложенных в заключении экспертизы. При проведении экспертизы эксперты обязаны:

- соблюдать принципы проведения экспертизы, установленные статьей 29 Федерального закона №73 от 25.06.2002 г. «Об объектах культурного наследия (памятниках истории и культуры) народов Российской Федерации»;
- обеспечивать объективность, всесторонность и полноту проводимых исследований, а также достоверность и обоснованность своих выводов;
- самостоятельно оценивать результаты исследований, полученные им лично и другими экспертами, ответственно и точно формулировать выводы в пределах своей компетенции;
- обеспечивать конфиденциальность полученной при проведении экспертизы информации;
- соблюдать установленные сроки и порядок проведения экспертизы;
- информировать экспертную комиссию и соответствующий орган охраны объектов культурного наследия о случаях воздействия на экспертов в целях оказания влияния на результаты экспертизы.

Эксперты не имеют отношений с Заказчиком, указанных в п. 8 Положения о государственной историко-культурной экспертизе, утвержденного постановлением Правительства РФ от 15 июля 2009 г. №569, а именно:

- Эксперты не имеют родственных связей с заказчиком (его должностным лицом или работником);
- не состоят в трудовых отношениях с заказчиком;
- не имеют долговых или иных имущественных обязательств перед заказчиком (его должностным лицом или работником);
- не владеют ценными бумагами, акциями (долями участия, паями в уставных (складочных) капиталах) заказчика;
- не заинтересованы в результатах исследований, либо решении, вытекающем из заключения экспертизы, с целью получения выгоды в виде денег, ценностей, иного имущества, услуг имущественного характера или имущественных прав для себя или третьих лиц.

Председатель экспертной комиссии:	<u>подписано электронной подписью</u>	М.С. Лавриновский
Ответственный секретарь экспертной комиссии:	<u>подписано электронной подписью</u>	Е. В. Кондакова

Эксперт - член подписано электронной подписью
экспертной комиссии:

Л. А. Хангу

6. Цели и объекты экспертизы

6.1. Цели проведения государственной историко-культурной экспертизы

Определение соответствия проектной документации на проведение работ по сохранению объекта культурного наследия регионального значения «Жилой дом», расположенного по адресу: г. Санкт-Петербург, Шпалерная улица, дом 34, литера Б (Шпалерная ул., 34, лит.Б), входящего в состав объекта культурного наследия регионального значения «Жилой дом и архив Министерства Императорского двора» (Шпалерная ул., 34, лит.Б, В, Г): «Проект приспособления для современного использования объекта культурного наследия регионального значения «Жилой дом и архив Министерства Императорского двора» в части перепланировки и (или) переустройства и разделения нежилого помещения, расположенного по адресу: г. Санкт-Петербург, ул. Шпалерная, дом 34, литера Б, помещение 2-Н» (шифр: ГП 61-01/23), разработанной ООО «Архитектурно-реставрационная мастерская «Вега» в 2023 г., требованиям законодательства Российской Федерации в области государственной охраны объектов культурного наследия.

6.2. Объекты государственной историко-культурной экспертизы

Проектная документация на проведение работ по сохранению объекта культурного наследия регионального значения «Жилой дом», расположенного по адресу: г. Санкт-Петербург, Шпалерная улица, дом 34, литера Б (Шпалерная ул., 34, лит.Б), входящего в состав объекта культурного наследия регионального значения «Жилой дом и архив Министерства Императорского двора» (Шпалерная ул., 34, лит.Б, В, Г): «Проект приспособления для современного использования объекта культурного наследия регионального значения «Жилой дом и архив Министерства Императорского двора» в части перепланировки и (или) переустройства и разделения нежилого помещения, расположенного по адресу: г. Санкт-Петербург, ул. Шпалерная, дом 34, литера Б, помещение 2-Н» (шифр: ГП 61-01/23), разработанная ООО «Архитектурно-реставрационная мастерская «Вега» в 2023 г., в следующем составе:

- **Раздел 1.** Предварительные работы (шифр: ГП 61-01/23-ПР);
- **Раздел 1.1.** Исходно-разрешительная документация (шифр: ГП 61-01/23-ИРД);

- **Раздел 2.** Комплексные научные исследования (шифр: ГП 61-01/23-КНИ);
- **Раздел 2.1.** Историческая справка (шифр: ГП 61-01/23-ИС);
- **Раздел 2.2.** Фотофиксация (шифр: ГП 20-2-07/21-ФФ);
- **Раздел 2.3.** Техническое заключение (шифр: ГП 61-01/23-ТЗ);
- **Раздел 3.** Проектная документация (шифр: ГП 61-01/23-ПД);
- **Раздел 3.1.** Общая пояснительная записка (шифр: ГП 61-01/23-ОПЗ);
- **Раздел 3.2.** Архитектурно-строительные решения (шифр: ГП 61-01/23-АС);
- **Раздел 3.3.** Система водоснабжения и водоотведения (шифр: ГП 61-01/23-ВК).

7. Перечень документов, представленных заявителем

1. Копия задания КГИОП №01-21-3221/22-0-1 от 01.02.2023 г. (Приложение №6);
2. Копия плана границ территории объекта культурного наследия регионального значения «Жилой дом и архив Министерства Императорского двора» от 27.10.2009 г. (Приложение №2);
3. Копия Распоряжения КГИОП №130-р от 24.03.2017 г. «Об утверждении предмета охраны объекта культурного наследия регионального значения «Жилой дом и архив Министерства Императорского двора» (Приложение №3);
4. Копия паспорта объекта культурного наследия №791420029480005 от (дата оформления паспорта) 21.03.2023 г. (Приложение №5);
5. Копия Выписки из Единого государственного реестра недвижимости об объекте недвижимости (далее – выписка ЕГРН) № КУВИ-999/2022-1542485 от 19.12.2022 г. (Приложение №7);
6. Копия паспорта на многоквартирный дом инв. №26/6 (16/01–2983) от 2007 г. с текущими изменениями на 14.06.2012 г. (Приложение №8);
7. Копия технического паспорта инв. №26/6 по состоянию на 03.09.2007 г. с текущими изменениями на 11.09.2012 г. (Приложение №8);
8. Копия плана подвального этажа, выданного Комитетом по управлению городским имуществом Санкт-Петербурга (далее – КУГИ СПб) по состоянию на 1956 г. (Приложение №8);
9. Копия справки КГИОП о наличии элементов архитектурно-художественной отделки и ценных элементов интерьера в помещении 2-Н №01-46-3844/22-0-1 от 10.01.2023 г. (Приложение №11);

10. Проектная документация «Проект приспособления для современного использования объекта культурного наследия регионального значения «Жилой дом и архив Министерства Императорского двора» в части перепланировки и (или) переустройства и разделения нежилого помещения, расположенного по адресу: г. Санкт-Петербург, ул. Шпалерная, дом 34, литера Б, помещение 2-Н» (шифр: ГП 61-01/23), разработанная ООО «Архитектурно-реставрационная мастерская «Вега» в 2023 г., в составе, указанном в п. 6 настоящего Акта.

8. Сведения об обстоятельствах, повлиявших на процесс проведения и результаты экспертизы

С 1 января 2017 года вступил в силу Федеральный закон от 13.07.2015 № 218-ФЗ «О государственной регистрации недвижимости», который предусматривает создание Единого реестра недвижимости и единой учетно-регистрационной системы. В состав Единого реестра недвижимости вошли сведения, содержащиеся ранее в кадастре недвижимости и реестре прав. Региональной Кадастровой палатой было определено: с 2017 года привычные выписки из Единого государственного реестра прав на недвижимое имущество и кадастровые паспорта заменит один документ – выписка из Единого государственного реестра недвижимости. В документе содержится информация, как о самом объекте недвижимости, так и сведения о зарегистрированных на него правах и обременениях (источник: <https://kadastr.ru/magazine/news/vypisku-iz-egrp-i-kadaastrovyy-pasport-zamenil-odin-dokument-vypiska-iz-egrn/>).

Акт по результатам государственной историко-культурной экспертизы был откорректирован, согласно замечаниям КГИОП №01-24-1644/23-0-1 от 04.09.2023 г. Была проведена дополнительная фотофиксация 06.09.2023 г.

9. Сведения о проведенных исследованиях с указанием примененных методов, объема и характера выполненных работ и их результатов

В ходе проведения историко-культурной экспертизы экспертами были рассмотрены представленные заявителем документы, перечисленные в пункте 7 настоящего Акта, проведены историко-архитектурные, историко-градостроительные архивные и библиографические исследования, результаты которых изложены в заключении экспертизы.

Представленная на экспертизу проектная документация была проанализирована на предмет соответствия требованиям действующего законодательства в области государственной охраны объектов культурного наследия, условиям задания КГИОП Санкт-Петербурга на проведение работ по сохранению объекта культурного наследия, включенного в единый государственный реестр объектов культурного наследия (памятников истории

и культуры) народов Российской Федерации, или выявленного объекта культурного наследия №01-21-3221/22-0-1 от 01.02.2023 г. (Приложение №6).

В ходе проведения натурных исследований выполнены визуальное обследование и фотофиксация общих видов объекта культурного наследия. Фотографические изображения дают представление о современном облике объекта культурного наследия на момент заключения договора на проведение экспертизы. Фотофиксация выполнена экспертом Лавриновским М.С. (Приложение №4).

Историко-библиографические и историко-архивные исследования проведены на основании материалов из Центрального государственного архива кинофотофонодокументов Санкт-Петербурга (ЦГАКФФД СПб), а также материалов, хранящихся в открытом доступе. На основании данных исследований составлена историческая справка (п.10.2 Акта) и собраны иконографические материалы, представленные в Приложении №11 к настоящему акту.

Указанные исследования были проведены с применением методов натурального, историко-архивного и историко-архитектурного анализа. Исследования проводились на основе принципов научной обоснованности, объективности и законности, презумпции сохранности объекта культурного наследия при любых видах намечаемой хозяйственной деятельности, соблюдения требований безопасности в отношении объекта культурного наследия, достоверности и полноты информации, независимости экспертов, в соответствии со ст. 29 закона 73-ФЗ «Об объектах культурного наследия (памятниках истории и культуры) народов Российской Федерации». Заключение историко-культурной экспертизы оформлено в электронном виде в виде акта, в котором содержатся результаты исследований, проведенных экспертами в порядке, установленном пунктом 3 статьи 31 вышеуказанного Федерального закона.

10. Факты и сведения, выявленные и установленные в результате проведенных исследований

Объект по адресу: г. Санкт-Петербург, Шпалерная улица, дом 34, литера Б (Шпалерная ул., 34, лит. Б), является объектом культурного наследия регионального значения «Жилой дом», согласно Распоряжению КГИОП №10–33 от 20.10.2009 г. «О включении выявленных объектов культурного наследия в единый государственный реестр объектов культурного наследия (памятников истории и культуры) Российской Федерации» (Приложение №1).

Предмет охраны указанного объекта культурного наследия установлен Распоряжением КГИОП №130-р от 24.03.2017 г. «Об утверждении предмета охраны объекта культурного наследия регионального значения «Жилой дом и архив Министерства Императорского двора» (Приложение № 3).

План границ территории объекта культурного наследия регионального значения «Жилой дом и архив Министерства Императорского двора» утверждён КГИОП от 27.10.2009 г. (Приложение № 2).

Паспорт указанного объекта культурного наследия утвержден под №791420029480005 от (дата оформления паспорта) 21.03.2023 г. (Приложение №5).

10. 1. Собственник или пользователь объекта

Экспертируемый объект находится в собственности физического лица. Копия выписки ЕГРН представлена в Приложении №7.

10.2. Краткие исторические сведения (время возникновения, даты основных изменений объекта)

До середины XIX века на территории участка находились гоф-интендантские магазины. В магазинах располагались склады итальянского мрамора и других строительных и декоративных материалов.

Здесь также стоял дом чиновников ведомства и запасной дровяной двор.

Сама гоф-интендантская контора заняла здания, стоявшие на месте двorca царевны Натальи Алексеевны.

Большой квартирный дом для служащих Придворного ведомства с прачечно-хозяйственным флигелем построил в 1899–1902 гг. на участке архитектор Министерства императорского двора академик архитектуры А. Г. Трамбицкий. Дом выходил северным фасадом и набережную реки Невы.

Здания были облицованы декоративным золотистым кирпичом, на фоне которого выделяется нарядная лепнина. Рисунок фасадов был обогащён большими прямоугольными эркерами, увенчан башенками в формах французского неоренессанса. Низ прорезан глубоким рустом, наличники второго и третьего этажей подчёркнуты сандриками.

Дом для квартир чинов министерства Императорского Двора заключал в себе 93 квартиры и 11 магазинов; в числе квартир назначено: 1 для о. протопресвитера придворного духовенства И. Л. Янышева, 3 для служащих при канцелярии придворного духовенства, 4 для чинов министерства IV класса, 5 для пятого класса, 9 для шестого, 15 для седьмого, 20 для восьмого, 3 для десятого, по 13 для двенадцатого и четырнадцатого класса и 7 мелких

квартир. Здание состоит: 1) из двух пятиэтажных корпусов по Воскресенской наб. и Шпалерной ул., дл. 50 саж. каждый; 2) двух надворных шестиэтажных флигелей и прачечного флигеля.

По смете стоимость всего дома определена в 1.134,309 р. Архитектор строитель — академик архитектуры Трамбицкий.

В квартирах дома проживали: действительный статский советник М. И. Струков, он занимал квартиру с супругой и тремя взрослыми сыновьями, служившими в Государственной канцелярии; семья графа Б. Н. Ростопчина, статского советника, камергера, сотрудника Кабинета его императорского величества; семья графа Я. Н. Ростовцева, действительного статского советника, гофмейстера двора его императорского величества, заведующего Канцелярией императрицы Александры Фёдоровны и управлявшего Канцелярией августейших детей. Ростовцев был также попечителем Императорского женского патриотического общества, товарищем председателя первого российского аэроклуба и покровителем клуба «Богатырь»; братья А. и Н. Половцовы, один из них - Андрей Петрович Половцов - флигель-адъютант Кавалергардского полка, помощник управляющего Кабинетом императорского двора.

В 2010 г. была проведена реставрация дома № 34 по Шпалерной ул. Работы проводило ЗАО «Фасадремстрой».

10.3. Описание объекта, современное состояние

Объект, расположенный по адресу: г. Санкт-Петербург, Шпалерная ул., д. 34, литера Б, включён в единый государственный реестр объектов культурного наследия (памятников истории и культуры) народов Российской Федерации в качестве объекта культурного наследия регионального значения с наименованием «Жилой дом», расположенного по адресу: г. Санкт-Петербург, Шпалерная ул., д. 34, литера Б, в составе объекта культурного наследия регионального значения «Жилой дом и архив Министерства Императорского двора»

Пяти-шестиэтажное здание, состоящее из двух лицевых (северный – по Воскресенской наб., южный - по Шпалерной ул.) и двух поперечных дворовых корпусов, эркеров лицевых фасадов, ризалитов дворовых фасадов, аттиковых объёмов, в том числе с шатрами.

Архитектурно-художественное решение фасадов в стилистических приёмах неоклассицизма периода модерна с элементами французского неоренессанса.

Помещение 2-Н находится в подвальном этаже шестиэтажного дома.

Входная дверь в помещение – металлическая, межкомнатных дверей нет.

Потолки в помещении оштукатурены и окрашены.

Стены во всех помещениях оштукатурены и окрашены.

В санузлах - напольная керамогранитная плитка; в остальных помещениях – бетонный пол с обеспылевающей пропиткой.

Оконные наружные блоки деревянные с двухкамерным стеклопакетом коричневого цвета снаружи.

11. Перечень документов и материалов, собранных и полученных при проведении экспертизы, а также использованной для нее специальной, технической и справочной литературы

1. Федеральный закон от 25.06.2002 № 73-ФЗ «Об объектах культурного наследия (памятниках истории и культуры) народов Российской Федерации» (в действ. ред.).

2. Положение о государственной историко-культурной экспертизе, утвержденное постановлением Правительства РФ от 15 июля 2009 г. № 569 (в действ. ред.).

3. Разъяснительное письмо Министерства культуры РФ от 25.03.2014 г. № 52–01–39/12-ГА «О научно-проектной и проектной документации, направляемой на государственную историко-культурную экспертизу».

4. Методические указания по порядку проведения проектных работ в соответствии с письмом Министерства Культуры РФ № 446–01–56/10-НМ от 25.01.2013 г.

5. ГОСТ Р 55528–2013 «Состав и содержание научно-проектной документации по сохранению объектов культурного наследия. Памятники истории и культуры. Общие требования» (действует от 01.01.2014 г.).

6. ГОСТ Р 55567–2013 «Порядок организации и ведения инженерно-технических исследований на объектах культурного наследия. Памятники истории и культуры. Общие требования» (действует от 01.06.2014 г.).

7. ГОСТ Р 56198–2014 «Мониторинг технического состояния объектов культурного наследия. Недвижимые памятники. Общие требования» (действует от 01.04.2015 г.).

8. ГОСТ Р 21.101–2020 «Основные требования к проектной и рабочей документации».

9. Копия Распоряжения КГИОП №10–33 от 20.10.2009 г. «О включении выявленных объектов культурного наследия в единый

государственный реестр объектов культурного наследия (памятников истории¹³ и культуры) Российской Федерации» (Приложение №1).

10. Лицензия МК РФ №МКРФ 00938 от 10.07.2015 г. (лицензия переоформлена на основании решения лицензирующего органа – приказа: №592 от 15.05.2019 г.). (Приложение №12).

11. Приказ Министерства культуры Российской Федерации «Об аттестации специалистов в области сохранения объектов культурного наследия (за исключением спасательных археологических работ), в области реставрации иных культурных ценностей» №1341 от 16.06.2016 г. (Приложение №11). Копия выписки ЕГРН № КУВИ-001/2023-126794250 от 01.06.2023 года. (Приложение №6).

12. Копия выписки ЕГРН № КУВИ-001/2023-204988421 от 20.09.2023 года. (Приложение №7).

Использованная для экспертизы специальная, техническая, справочная и иная литература

1. Архитекторы-строители Санкт-Петербурга середины XIX —начала XX века. / Под общей редакцией Кирикова Б. М. СПб., 1996.

2. Весь Петербург: адресная и справочная книга г. С.-Петербурга., СПб., 1911, 1913.

3. Весь Петроград: адресная и справочная книга г. Петрограда., Птг., 1915, 1917.

4. Весь Ленинград адресная и справочная книга г. Ленинграда., Л., 1926, 1927

5. Горбачевич К.С., Хабло Е.П. Почему так названы? СПб., 2002

6. Жерихина, Е. И., Литейная часть. От Невы до Кирочной. 1710–1918. ЗАО «Центрполиграф». 2006, стр. 108

7. Пунин А. Л. Архитектура Петербурга середины XIX века. Л., 1990.

8. Пунин А. Л. Архитектура Петербурга середины и второй половины XIX века. 1830- 1860-е годы. Том I. Ранняя эклектика. СПб., 2009.

9. Пунин А. Л. Архитектура Петербурга середины и второй половины XIX века. 1830- 1860-е годы. Том II. Петербург 1860-1890-х годов в контексте градостроительства пореформенной России. СПб., 2014.

10. Строитель. – 1900. - № 11–14, Стб. 52

11. Табель или Общая Ведомость оцененных и не вошедших в оценку недвижимых имуществ в С.-Петербурге 1874 года.

12. Табель домов города С.-Петербурга, с показанием новой и старой полицейской нумерацией домов, вновь открытых улиц, переулков и набережных, с наименованием оных и переименованием некоторых из ныне существующих. С приложением плана города С.-Петербурга. Издание С.-Петербургской городской Управы. СПб., 1889.

- ЦГАКФФД СПб Гр 75694;
- ЦГАКФФД СПб Гр 75014;
- ЦГАКФФД СПб Гр 75039;
- ЦГАКФФД СПб Ар 22613.

Интернет-ресурсы

1. «PastVu» – ретро-фотографии стран и городов [Электронный ресурс]. URL: <https://pastvu.com>.
2. «Это место» – старые и современные карты всех регионов [Электронный ресурс]. URL: <http://www.etomesto.ru>.

12. Обоснования вывода экспертизы

12.1. Описание и анализ проектной документации

Представленная на экспертизу проектная документация «Проект приспособления для современного использования объекта культурного наследия регионального значения «Жилой дом и архив Министерства Императорского двора» в части перепланировки и (или) переустройства и разделения нежилого помещения, расположенного по адресу: г. Санкт-Петербург, ул. Шпалерная, дом 34, литера Б, помещение 2-Н» (шифр: ГП 61-01/23), разработанной ООО «Архитектурно-реставрационная мастерская «Вега» в 2023 г., с целью приспособления для современного использования помещения 2-Н.

ООО «Архитектурно-реставрационная мастерская «Вега» имеет Лицензию № МКРФ 00938 от 10.07.2013 г. (лицензия переоформлена на основании решения лицензирующего органа – приказа: №592 от 15.05.2019 г.).

Проект выполнен на основании Задания КГИОП №01–21–3221/22–0–1 от 01.02.2023 г. в составе:

Раздел 1. Предварительные работы (шифр: ГП 61–01/23-ПР);

Раздел 1.1. Исходно-разрешительная документация (шифр: ГП 61–01/23-ИРД);

Раздел содержит результаты сбора исходных данных, в том числе: выписку из ЕГРН, документы технического учёта, копию задания КГИОП, копию определения предмета охраны, копию плана границ; копию паспорта объекта культурного наследия; Акт первичного обследования технического состояния дымоходов и вентканалов от газовых приборов в эксплуатируемых капитально-ремонтируемых и вновь строящихся зданиях.

В разделе представлен Акт определения влияния предполагаемых к проведению видов работ на конструктивные и другие характеристики надежности и безопасности объекта культурного наследия (памятника истории и культуры) народов Российской Федерации (далее – Акт влияния).

Акт определения влияния рассматривается и оценивается председателем экспертной комиссии – Лавриновским М.С. (инженер II категории; приказ о присвоении категории: № 1292 от 29.10.2020 г.).

Акт влияния был составлен от 02.02.2023 г. представителями проектной организации ООО «Архитектурно-реставрационная мастерская «Вега» (лицензия № МКРФ 00938 от 10.07.2013 г. (лицензия переоформлена на основании решения лицензирующего органа – приказа: №592 от 15.05.2019 г.).

Проектной документацией предполагаются к выполнению следующие виды работ:

Работы по приспособлению для современного использования помещения 2-Н.

При проведении работ, указанных в Акте влияния от 02.02.2023 г.: приспособление для современного использования помещения 2-Н:

- сохраняется исторически сложившаяся конструктивная схема объекта культурного наследия;
- не изменяется объёмно-планировочная структура объекта культурного наследия;
- сохраняется архитектурно-художественное решение фасадов объекта культурного наследия.

Предполагаемые к выполнению работы на объекте культурного наследия в соответствии с письмом Минкультуры России от 24.03.2015 № 90-01-39-ГП относятся к работам по сохранению объекта культурного наследия.

Согласно выводу Акта влияния работы, предусмотренные проектной документацией к выполнению на объекте культурного наследия, не оказывают влияния на конструктивные и другие характеристики надёжности и безопасности объекта культурного наследия регионального значения «Жилой дом и архив Министерства Императорского двора».

Предполагаемые к выполнению работы на объекте культурного наследия в соответствии с письмом Минкультуры России от 24.03.2015 № 90-01-39-ГП относятся к работам по сохранению объекта культурного наследия.

Согласно выводу Акта влияния работы, предусмотренные проектной документацией к выполнению на объекте культурного наследия, не оказывают влияния на конструктивные и другие характеристики надёжности и безопасности регионального значения «Жилой дом и архив Министерства

Императорского двора».

По результатам оценки выводов Акта влияния на конструктивные и другие характеристики надёжности и безопасности объекта культурного наследия (памятника истории и культуры) народов Российской Федерации, установлено, что предполагаемые к выполнению в соответствии с экспертируемой проектной документацией виды работ не оказывают влияния на конструктивные и другие характеристики надёжности и безопасности объекта культурного наследия регионального значения «Жилой дом и архив Министерства Императорского двора», согласно требованиям Федерального закона от 25.06.2002 № 73-ФЗ «Об объектах культурного наследия (памятниках истории и культуры) народов Российской Федерации» и с учётом положений Градостроительного кодекса Российской Федерации, постановления Правительства Российской Федерации от 16.05.2022 г. № 881 «Об осуществлении замены и (или) восстановления несущих строительных конструкций объекта капитального строительства при проведении капитального ремонта зданий, сооружений», иных правовых актов.

Раздел 2. Комплексные научные исследования (шифр: ГП 61-01/23-КНИ)

Раздел 2.1. Историческая справка (шифр: ГП 61-01/23-ИС)

В данном разделе представлены материалы, содержащие историческую справку с иконографическими материалами, отражающие исторические сведения об объекте культурного наследия в достаточной мере для принятия обоснованных проектных решений. Сведения, приведённые в разделе, являются достоверными, и подтверждаются проведёнными экспертами исследованиями.

Раздел 2.2. Фотофиксация (шифр: ГП 20-2-07/21-ФФ)

В данной части содержатся материалы фотофиксации со схемой фотофиксации.

Раздел 2.3. Техническое заключение (шифр: ГП 61-01/23-ТЗ)

Разработке проектной документации предшествовало техническое обследование строительных конструкций здания в границах проектирования.

Объект обследования – строительные конструкции в границах помещения 2-Н, расположенного в подвальном этаже шестиэтажного здания.

Краткое описание основных конструктивных элементов здания:

- Конструктивная схема здания – бескаркасная. В основу конструктивного решения положена схема с продольными несущими стенами.
- Наружные и внутренние стены. Продольные, поперечные – несущие кирпичные, оштукатурены. Стены - капитальные, каменные на цементном растворе. Согласно ГОСТ 31937-2011, стены находятся в «работоспособном техническом состоянии» и может эксплуатироваться в дальнейшем.

- Надподвальные перекрытия выполнены по металлическим балкам. Заполнение между балками – бетонно-кирпичные своды. Полы выполнены по грунту. По результатам обследования, техническое состояние конструкций междуэтажного перекрытия - работоспособное.

- Перегородки кирпичные оштукатуренные. По результатам обследования, техническое состояние - работоспособное.

- Раскрытие ранее существующих исторических проемов технически возможно с соблюдением существующих требований СП 54.13330.2022 «Здания жилые многоквартирные». Конструкция усиления не требуется. В фотофиксации приведены места вскрытия мест раскрытия проемов с существующей клинчатой кирпичной перемышкой.

Подробное техническое состояние описанных выше архитектурно-конструктивных элементов отражено в рассматриваемом Разделе 2. Разделе *Состав и содержание предварительных работ и комплексных научных исследований соответствуют заданию №01-21-3221/22-0-1 от 01.02.2023 г. (Приложение № 6) и достаточны для принятия обоснованных проектных решений.*

Раздел 3. Проектная документация (шифр: ГП 61-01/23-ПД)

Раздел 3.1. Общая пояснительная записка (шифр: ГП 61-01/23-ОПЗ)

Раздел содержит пояснительную записку, включающую в себя общие сведения об объекте, включая информацию о строительных конструкциях, и описание проектных решений с обоснованиями, более подробно представленными в соответствующих разделах проекта.

Раздел 3.2. Архитектурно-строительные решения (шифр: ГП 61-01/23-АС);

Архитектурными решениями рассматриваемого проекта предусмотрено приспособление для современного использования помещения 2-Н, расположенного в объекте культурного наследия «Жилой дом», по адресу: г. Санкт-Петербург, Шпалерная улица, дом 34, литера Б (Шпалерная ул., 34, лит.Б), а именно:

В помещения существуют входы с лестничной клетки здания. При перепланировке и разделении помещения 2-Н на помещения: 2-Н; 26-Н; 27-Н; 28-Н; 29-Н предусмотрено раскрытие ранее существующих двух входов с соседних лестничных клеток здания и организация тамбура, чтобы каждое помещение имело отдельный вход.

– Демонтаж существующих кирпичных перегородок с устройством новых из гипрока по металлическому каркасу. Предмет охраны в части «конструктивная система: наружные и внутренние капитальные стены (кирпичные)» - не нарушается; «объемно-планировочное решение: историческое объемно-планировочное решение в габаритах капитальных стен» - не затрагивается;

– Демонтаж старого сантехнического оборудования; монтаж нового сантехнического оборудования. Предмет охраны не затрагивается.

– Устройство новых полов: в санузлах - напольная керамогранитная плитка; в остальных помещениях – бетонный пол с обеспылевающей пропиткой. В зоне устройства санузлов выполняется гидроизоляция пола с заведением рулонной гидроизоляции на стену. Предмет охраны – не затрагивается.

– Отделка помещений: в санузлах – керамическая плитка на всю высоту; в остальных помещениях – окраска ПВД.

– Проектом не предусматривается замена существующих деревянных оконных заполнений и входной двери.

– Оборудование помещения автономными оптико-электронными дымовыми пожарными извещателями. На сети хозяйственно-питьевого водопровода предусматривается кран для присоединения пожарного шланга; электрические сети оборудуются устройствами защитного отключения (УЗО).

Раздел 3.3: Сведения об инженерном оборудовании. Система водоснабжения и водоотведения (шифр: ГП 61-01/23-ВК)

Холодное водоснабжение – от городских сетей с присоединением приборов к существующим стоякам, проходящим в помещении. В соответствии с Федеральным законом от 23 ноября 2009 г. № 261-ФЗ «Об энергосбережении и повышении энергетической эффективности и о внесении изменений в отдельные законодательные акты Российской Федерации» необходимо установить счетчик потребления воды. Схема прокладки и сбора бытовой канализации – самотечная, уклоны трубопроводов приняты согласно расходам стоков.

Горячее водоснабжение – от городских сетей с присоединением приборов к существующим стоякам, проходящим в помещении. В соответствии с Федеральным законом от 3 ноября 2009 г. № 261-ФЗ «Об энергосбережении и повышении энергетической эффективности и о внесении изменений в отдельные законодательные акты Российской Федерации» необходимо установить счетчик потребления воды.

Канализация – в городскую сеть с присоединением приборов к существующим стоякам в помещении.

Проектные решения направлены на поддержание современных эксплуатационных характеристик здания без изменения предмета охраны объекта культурного наследия, утверждённого распоряжением КГИОП №130-р от 24.03.2017 г. (Приложение № 3).

Принятые в проекте решения отвечают современным нормативным требованиям и направлены на реализацию задачи по приспособлению и созданию условий для современного использования объекта культурного наследия.

12.2. Заключение по результатам государственной историко-культурной экспертизы

По результатам рассмотрения представленной на экспертизу проектной документации по сохранению объекта культурного наследия регионального значения «Жилой дом», расположенного по адресу: г. Санкт-Петербург, Шпалерная улица, дом 34, литера Б (Шпалерная ул., 34, лит.Б), входящего в состав объекта культурного наследия регионального значения «Жилой дом и архив Министерства Императорского двора» (Шпалерная ул., 34, лит.Б, В, Г): «Проект приспособления для современного использования объекта культурного наследия регионального значения «Жилой дом и архив Министерства Императорского двора» в части перепланировки и (или) переустройства и разделения нежилого помещения, расположенного по адресу: г. Санкт-Петербург, ул. Шпалерная, дом 34, литера Б, помещение 2-Н» (шифр: ГП 61-01/23), разработанной ООО «Архитектурно-реставрационная мастерская «Вега» в 2023 г., экспертами сделаны следующие выводы:

1) Анализ решений, предусмотренных экспертируемой проектной документацией, совместно с изучением предмета охраны объекта культурного наследия регионального значения «Жилой дом», расположенного по адресу: г. Санкт-Петербург, Шпалерная улица, дом 34, литера Б (Шпалерная ул., 34, лит.Б), входящего в состав объекта культурного наследия регионального значения «Жилой дом и архив Министерства Императорского двора» (Шпалерная ул., 34, лит. Б, В, Г), утверждённого распоряжением КГИОП №130-р от 24.03.2017 г. (Приложение № 3) показал, что особенности объекта культурного наследия в рамках рассматриваемого проекта не затрагиваются или сохраняются без изменений (отсутствие влияния принятых проектных решений на сохранность предмета охраны описано в п.12.1 настоящего акта).

2) Предусмотренные проектом работы согласно ст. 44 Федерального закона № 73-ФЗ от 25.06.2002 г. относятся к «приспособлению объекта культурного наследия для современного использования» без изменения особенностей, составляющих предмет охраны, определённый распоряжением КГИОП №130-р от 24.03.2017 г. (Приложение № 3).

3) Предложенные проектом решения направлены на поддержание и улучшение технического состояния и эксплуатационных характеристик

здания и не оказывают негативного влияния на сохранность объекта культурного наследия регионального значения «Жилой дом», входящего в состав объекта культурного наследия регионального значения «Жилой дом и архив Министерства Императорского двора».

4) Представленная на экспертизу проектная документация разработана с учетом действующих нормативных требований в части ее состава, содержания и оформления, соответствует требованиям задания КГИОП №01-21-3221/22-0-1 от 01.02.2023 г. (Приложение №6).

5) Таким образом, представленная на экспертизу проектная документация не противоречит требованиям действующего законодательства в области государственной охраны объектов культурного наследия, в том числе Федеральному закону от 25.06.2002 г. №73-ФЗ «Об объектах культурного наследия (памятниках истории и культуры) народов Российской Федерации» (в действующей редакции).

13. Вывод экспертизы

Проектная документация проведение работ по сохранению объекта культурного наследия регионального значения «Жилой дом», расположенного по адресу: г. Санкт-Петербург, Шпалерная улица, дом 34, литера Б (Шпалерная ул., 34, лит.Б), входящего в состав объекта культурного наследия регионального значения «Жилой дом и архив Министерства Императорского двора» (Шпалерная ул., 34, лит. Б, В, Г): «Проект приспособления для современного использования объекта культурного наследия регионального значения «Жилой дом и архив Министерства Императорского двора» в части перепланировки и (или) переустройства и разделения нежилого помещения, расположенного по адресу: г. Санкт-Петербург, ул. Шпалерная, дом 34, литера Б, помещение 2-Н» (шифр: ГП 61-01/23), разработанная ООО «Архитектурно-реставрационная мастерская «Вега» в 2023 г., соответствует требованиям законодательства Российской Федерации в области государственной охраны объектов культурного наследия (**положительное заключение**).

14. Перечень приложений к заключению экспертизы

Приложение № 1. Копия решения органа государственной власти о включении в перечень выявленных объектов культурного наследия;

Приложение № 2. Копия решения органа государственной власти об утверждении границ территории объекта культурного наследия;

Приложение № 3. Копия решения органа государственной власти об утверждении перечня предметов охраны выявленного объекта культурного наследия;

Приложение № 4. Материалы фотофиксации;

Приложение № 5. Копия паспорта объекта культурного наследия;

Приложение № 6. Копия задания, выданного органом охраны на проведение работ по сохранению объекта культурного наследия;

Приложение № 7. Правоустанавливающие документы: выписка из ЕГРН;

Приложение № 8. Копии технического паспорта на объект культурного наследия и (или) его поэтажного плана с указанием размеров и приведением экспликации помещений, выдаваемых организациями, осуществляющими государственный технический учет и (или) техническую инвентаризацию объектов капитального строительства;

Приложение № 9. Копии договоров с экспертами;

Приложение № 10. Копии протоколов заседаний экспертной комиссии;

Приложение № 11. Материалы, содержащие информацию о ценности объекта с точки зрения истории, археологии, архитектуры, градостроительства, искусства, науки и техники, эстетики, этнологии или антропологии, социальной культуры;

Приложение №12. Иная документация.

14. Дата оформления заключения экспертизы

«21» сентября 2023 г.

Подписи экспертов (подписано усиленной электронной подписью)

Председатель экспертной комиссии:

(подписано усиленной квалифицированной электронной подписью) /М.С. Лавриновский/

Ответственный секретарь экспертной комиссии:

(подписано усиленной квалифицированной электронной подписью) /Е.В. Кондакова/

Эксперт – член экспертной комиссии:

(подписано усиленной квалифицированной электронной подписью) / Л.А. Хангу/

Настоящее экспертное заключение (Акт государственной историко-культурной экспертизы) зафиксировано на электронном носителе в форматах

переносимого документа (pdf, sig), подписано усиленными квалифицированными электронными подписями экспертов - физических лиц. При подписании акта государственной историко-культурной экспертизы проектной документации, выполненного на электронном носителе в формате переносимого документа (PDF), обеспечена конфиденциальность ключа усиленной квалифицированной электронной подписи.

Приложение №1 к Акту по результатам государственной историко-культурной экспертизы проектной документации на проведение работ по сохранению объекта культурного наследия регионального значения «Жилой дом», расположенного по адресу: г. Санкт-Петербург, Шпалерная улица, дом 34, литера Б (Шпалерная ул., 34, лит.Б) , входящего в состав объекта культурного наследия регионального значения «Жилой дом и архив Министерства Императорского двора» (Шпалерная ул., 34, лит.Б, В, Г): «Проект приспособления для современного использования объекта культурного наследия регионального значения «Жилой дом и архив Министерства Императорского двора» в части перепланировки и (или) переустройства и разделения нежилого помещения, расположенного по адресу: г. Санкт-Петербург, ул. Шпалерная, дом 34, литера Б, помещение 2-Н» (шифр: ГП 61-01/23), разработанной ООО «Архитектурно-реставрационная мастерская «Вега» в 2023 г.

Копия решения органа государственной власти о включении в перечень выявленных объектов культурного наследия



ПРАВИТЕЛЬСТВО САНКТ-ПЕТЕРБУРГА
КОМИТЕТ ПО ГОСУДАРСТВЕННОМУ КОНТРОЛЮ, ИСПОЛЬЗОВАНИЮ
И ОХРАНЕ ПАМЯТНИКОВ ИСТОРИИ И КУЛЬТУРЫ
РАСПОРЯЖЕНИЕ

окуд

20.10.2009г.

№ 10-33

**О включении выявленных
объектов культурного наследия
в единый государственный реестр
объектов культурного наследия
(памятников истории и культуры)
народов Российской Федерации**

В соответствии с Заключением от 10.11.2004 № 20.2, составленным ООО «АРС» (отчеты №№ 1-7, 10-15, 19-22, 29, 44-48, 55, 56, 66, 71-73, 77, 79-89, 82-89, 93, 96, 98, 100, 101, 106, 124-127, 134-136, 154, 161-167, 178-181, 183, 185, 186, 189, 191, 192) по результатам проведения государственной историко-культурной экспертизы выявленных объектов культурного наследия, расположенных на территории Центрального района Санкт-Петербурга, и решением Совета по сохранению культурного наследия при Правительстве Санкт-Петербурга от 24.09.2009:

1. Включить в единый государственный реестр объектов культурного наследия (памятников истории и культуры) народов Российской Федерации (далее – Реестр) в качестве объектов культурного наследия регионального значения выявленные объекты культурного наследия согласно приложению к настоящему распоряжению.

2. Заместителю председателя КГИОП – начальнику управления государственного учета объектов культурного наследия и правового обеспечения Разумову А.А. обеспечить:

2.1. Направление копии настоящего распоряжения для официального опубликования.

2.2. Направление в Росохранкультуру представления о включении выявленных объектов культурного наследия, указанных в приложении настоящему распоряжению, в Реестр.

2.3. Направление в Управление Федеральной регистрационной службы по Санкт-Петербургу и Ленинградской области копии решения о включении объектов, указанных в приложении к настоящему распоряжению, в Реестр.

2.4. Составление учетной документации на включаемые в Реестр объекты, указанные в приложении к настоящему распоряжению.

2.5. Уведомление лиц, являющихся собственниками объектов, указанных в приложении к настоящему распоряжению, о решении о включении объектов в Реестр в течение 30 дней со дня издания настоящего распоряжения.

3. Первому заместителю председателя КГИОП – начальнику управления зон охраны объектов культурного наследия Комлеву А.В. обеспечить внесение соответствующих изменений в базу данных геоинформационной системы Mapinfo.

4. Контроль за выполнением настоящего распоряжения возложить первого заместителя председателя КГИОП Комлева А.В. и на заместителя председателя КГИОП Разумова А.А. по принадлежности вопросов.

Председатель КГИОП

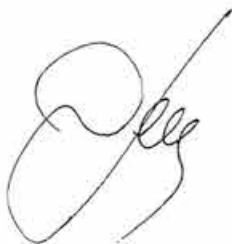

В.А. Дементьева

Приложение
к распоряжению КГИОП
от 20.10.2009 № 10-33

**Перечень выявленных объектов культурного наследия,
включенных в Единый государственный реестр объектов культурного наследия
(памятников истории и культуры) народов Российской Федерации в качестве
объектов культурного наследия регионального значения**

№ п/п	Наименование объекта	Местонахождение
1	3	4
1	Дом Н.А. и С.А. Латониных	Белинского ул., 5, лит. А
2	Дом А.Ф. Шмюкинга	Белинского ул., 11, лит. А
3	Станция метро «Площадь Восстания» (с перронным залом)	Восстания пл., 2, лит. А
4	Дом С.В. Муяки	Восстания ул., 18, лит. А
5	Дом П.Т. Бадаева	Восстания ул., 19, лит. А
6	Особняк Л.Н. Симонова (Стольпиных)	Гагаринская ул., 5, лит. А
7	Здание школы Народного искусства	Грибоедова кан. наб., 2, лит. А
8	Особняк З.Д. Мишукова (М.И. Алексеевой)	Мошков пер., 2, лит. А
9	Дом Г.В. Барановского	Достоевского ул., 36, лит. А
10	Дом А. Королевой (Ш.З. Иоффа)	Загородный пр., 24, лит. А
11	Дом М.Е. Кузнецова	Загородный пр., 27/21, лит. А
12	Придворный экипажный двор	Захарьевская ул., 8, лит. А
13	Дом А.И. Нежинской	Захарьевская ул., 23, лит. А, Б, В
14	Дом В.П. Кончиелова	Исполкомская ул., 5, лит. А
15	Особняк М.А. Горчакова (здание товарищества нефтяного производства «Братья Нобель»)	наб. кан. Грибоедова, 6/2, лит. А
16	Доходный дом Ведомства учреждений императрицы Марии (с тремя палисадниками и оградами)	Кавалергардская ул., 12, лит. Б, В
17	Дом А.В. Ратькова-Рожнова	Кирочная ул., 32-34, лит. А
18	Дом А.П. Вознесенской	Кузнечный пер., 17/2, лит. А
20	Дом Корсаковых (Я.Ф. Сахара)	Большая Конюшенная ул., 17, лит. А
21	Дом С.П. Неклюдова	Шпалерная ул., 8, лит. А
22	Особняк А. Задлера (дом Д.Д. Орлова-Давыдова)	Кутузова наб., 18, лит. А
23	Церковь Тихвинской иконы Божьей Матери	Лиговский пр., 128, лит. Д
24	Дом. М. Курицына	Лиговский пр., 139, лит. А
25	Особняк П.А. Урусова	Литейный пр., 17-19, лит. А
26	Здание Шереметьевского пассажа	Литейный пр., 53, лит. А
27	Здание Коммерческого училища (с оградой)	Ломоносова ул., 9, лит. А
28	Дом Г.Г. Елисеева	Ломоносова ул., 14, лит. А

1	3	4
29	Особняк А.П. Гагариной (дом Н.П. Жеребцовой)	Миллионная ул., 11, лит. А
30	Жилой дом штаба Гвардейского корпуса	Миллионная ул., 38, лит. А
31	Комплекс Александровской барачной больницы (больницы им. С.П. Боткина)	Миргородская ул., 3, лит. А, В, Г, Д, Е, Ж, З, С, У, Щ, Ю, Я
31.1	Ворота	Миргородская ул., 3, без лит.
31.2	Жилой дом для персонала	Миргородская ул., 3, лит. В
31.3	Одноэтажный лечебный корпус	Миргородская ул., 3, лит. У
31.4	Одноэтажный лечебный корпус	Миргородская ул., 3, лит. Щ
31.5	Административный корпус с приемным покоем	Миргородская ул., 3, лит. А
31.6	Прозекторская	Миргородская ул., 3, лит. Ю
31.7	Аптека и лаборатория	Миргородская ул., 3, лит. Я
31.8	Хирургический корпус	Миргородская ул., 3, лит. З
31.9	Изолятор	Миргородская ул., 3, лит. Г
31.10	Изолятор	Миргородская ул., 3, лит. Ж
31.11	Три павильона летучих инфекций (детский и два взрослых)	Миргородская ул., 3, лит. Е, Д, С
31.12	Дом К.И. Шмита (Торговый дом «Штоль и Шмит»)	Малая Морская ул., 11, лит. А
32	Особняк Н.С. Строганова (со службами)	Моховая ул., 36, лит. А
33	Съезжий дом и пожарная команда Рождественской части	Мытнинская ул., 3, лит. А
34	Дом Протасовых (М.В. Воейковой)	Невский пр., 72, лит. А
35	Конторский корпус Николаевского вокзала	Невский пр., 85, лит. З
36	Хлебные амбары Александро-Невской лавры (5 корпусов)	Обводного кан. наб., 3, лит. А, Обводного кан. наб., 5, лит. А, Обводного кан. наб., 5, лит. Б, Обводного кан. наб., 5, лит. В, Обводного кан. наб., 5а, лит. А
37	Дом Ф.Ф. Лумберга	Перекупной пер., 9, лит. А
38	Дом К.К. Шмидта	Перекупной пер., 12/13, лит. А
39	Дом Я.В. Ротьева-Рожнова	Пестеля ул., 13-15, лит. А
40	Пушкинский сквер	Пушкинская ул., Лиговский пер.
41	Дом-коммуна инженеров и писателей (с оградой)	Рубинштейна ул., 7, лит. Б
42	Дом М.Б. Баструевой	Рубинштейна ул., 36, лит. А
43	Дом Г.А. Бернштейна	3-я Советская ул., 9, лит. А
44	Подворье Старо-Афонского Свято-Андреевского мужского скита	5-я Советская ул., 31-33, лит. А, Б, В
44.1	Церковь Благовещения Пресвятой Богородицы	5-я Советская ул., 31-33, лит. А
44.2	Флигель для монахов	5-я Советская ул., 31-33, лит. Б
44.3	Ограда и сторожка	5-я Советская ул., 31-33, лит. В
45	Овсянниковский сквер (сквер Н.Г. Чернышевского)	Старорусская ул., Мытнинская ул., Бакунина пр.
46	Дом П.М. Станового	Мытнинская ул., 5/2, лит. А
47	Дом М.Н. Полежаева	Старорусская ул., 5/3, лит. А
48	Дом А.С. Хренова	Таврическая ул., 5, лит. А

1	3	4
49	Дом И.Ф. Хреновой	Таврическая ул., 7, лит. А
50	Дом И.И. Дернова	Таврическая ул., 35, лит. А
51	Здание гимназии им. Наследника цесаревича Алексея Николаевича	Торговый пер., 2а, лит. А
52	Подворье Троице-Сергиевой лавры	наб. реки Фонтанки, 44, лит. А
52.1	Корпус по набережной реки Фонтанки (с церковью преподобного Сергия Радонежского с часовней)	наб. реки Фонтанки, 44, лит. А
53	Дом Г.Г. Елисеева	наб. реки Фонтанки, 64, лит. А
54	Особняк Матавкина (С.С. Боткина) (с оградой)	Фурштатская ул., 62/9, лит. А
55	Особняк А.С. Юрьевича	Чайковского ул., 45, лит. А
56	Особняк Дубенской (А.С. Дубасовой)	Чайковского ул., 62, лит. А
57	Дом В.Ф. Краевского	Чехова ул., 3, лит. А
58	Жилой дом и архив Министерства Императорского двора	Шпалерная ул., 34, лит. Б, В, Г
58.1	Жилой дом	Шпалерная ул., 34, лит. Б
58.2	Здание архива (до 1851 г. здание склада Магазинского двора Гофф-Интендантской конторы)	Шпалерная ул., 34, лит. В
58.3	Прачечно-хозяйственный флигель	Шпалерная ул., 34, лит. Г

Приложение №2 к Акту по результатам государственной историко-культурной экспертизы проектной документации на проведение работ по сохранению объекта культурного наследия регионального значения «Жилой дом», расположенного по адресу: г. Санкт-Петербург, Шпалерная улица, дом 34, литера Б (Шпалерная ул., 34, лит.Б) , входящего в состав объекта культурного наследия регионального значения «Жилой дом и архив Министерства Императорского двора» (Шпалерная ул., 34, лит.Б, В, Г): «Проект приспособления для современного использования объекта культурного наследия регионального значения «Жилой дом и архив Министерства Императорского двора» в части перепланировки и (или) переустройства и разделения нежилого помещения, расположенного по адресу: г. Санкт-Петербург, ул. Шпалерная, дом 34, литера Б, помещение 2-Н» (шифр: ГП 61-01/23), разработанной ООО «Архитектурно-реставрационная мастерская «Вега» в 2023 г.

Копия решения органа государственной власти об утверждении границ территории объекта культурного наследия

Заместитель председателя Комитета по государственному контролю, использованию и охране памятников истории и культуры - начальник управления государственного учета объектов культурного наследия и правового обеспечения

А.А.Разумов

М.П.

"27" октября 2009.

**План границ территории
объекта культурного наследия
регионального значения
"Жилой дом и архив
Министерства Императорского двора"**

г. Санкт-Петербург, Шпалерная ул., 34, лит. Б, В, Г

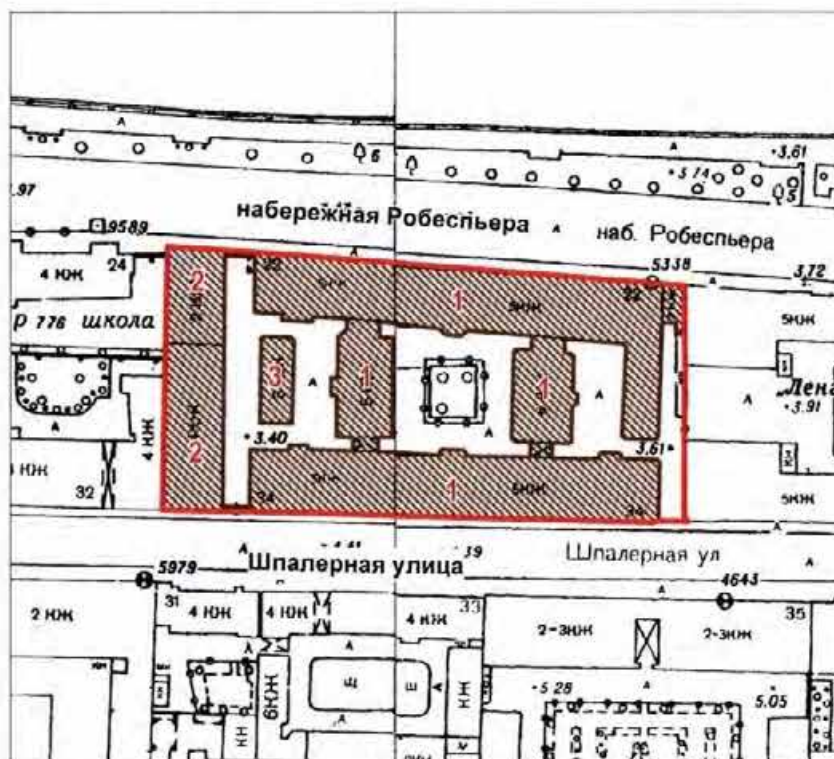

масштаб 1:2000

УСЛОВНЫЕ ОБОЗНАЧЕНИЯ

- Граница территории объекта культурного наследия регионального значения
- Объект культурного наследия регионального значения

СОСТАВ ОБЪЕКТА

1. Жилой дом
(Шпалерная ул., 34, лит. Б)
2. Здание архива
(Шпалерная ул., 34, лит. В)
3. Прачечно-хозяйственный флигель
(Шпалерная ул., 34, лит. Г)

ПРАВИТЕЛЬСТВО САНКТ-ПЕТЕРБУРГА КГИОП ОГРН 1037843025527
Копия верна
Исполнитель _____ 52 / _____ /

Приложение №3 к Акту по результатам государственной историко-культурной экспертизы проектной документации на проведение работ по сохранению объекта культурного наследия регионального значения «Жилой дом», расположенного по адресу: г. Санкт-Петербург, Шпалерная улица, дом 34, литера Б (Шпалерная ул., 34, лит.Б) , входящего в состав объекта культурного наследия регионального значения «Жилой дом и архив Министерства Императорского двора» (Шпалерная ул., 34, лит.Б, В, Г): «Проект приспособления для современного использования объекта культурного наследия регионального значения «Жилой дом и архив Министерства Императорского двора» в части перепланировки и (или) переустройства и разделения нежилого помещения, расположенного по адресу: г. Санкт-Петербург, ул. Шпалерная, дом 34, литера Б, помещение 2-Н» (шифр: ГП 61-01/23), разработанной ООО «Архитектурно-реставрационная мастерская «Вега» в 2023 г.

Копия решения органа государственной власти об определении предмета охраны объекта культурного наследия



ПРАВИТЕЛЬСТВО САНКТ-ПЕТЕРБУРГА
**КОМИТЕТ ПО ГОСУДАРСТВЕННОМУ КОНТРОЛЮ, ИСПОЛЬЗОВАНИЮ
 И ОХРАНЕ ПАМЯТНИКОВ ИСТОРИИ И КУЛЬТУРЫ**
РАСПОРЯЖЕНИЕ

окуд

24.03.2017№ 130-р

**Об утверждении предмета охраны
 объекта культурного наследия регионального значения
 «Жилой дом и архив Министерства Императорского двора»**

1. Утвердить предмет охраны объекта культурного наследия регионального значения «Жилой дом и архив Министерства Императорского двора», расположенного по адресу: Санкт-Петербург, Шпалерная улица, дом 34, литеры Б, В, Г, согласно приложению к распоряжению.

2. Распоряжение КГИОП от 22.09.2011 № 10-594 «Об утверждении перечня предметов охраны здания «Жилой дом», входящего в состав объекта культурного наследия регионального значения «Жилой дом и архив Министерства Императорского двора», считать утратившим силу.

3. Начальнику отдела государственного учета объектов культурного наследия обеспечить размещение распоряжения в электронной форме в локальной компьютерной сети КГИОП.

4. Контроль за выполнением распоряжения остается за заместителем председателя КГИОП – начальником Управления организационного обеспечения, популяризации и государственного учета объектов культурного наследия.



Заместитель председателя КГИОП –
 начальник Управления организационного обеспечения,
 популяризации и государственного учета
 объектов культурного наследия

Г.Р. Аганова

Приложение к распоряжению КГИОП

от 24.03.2014 № 130-р



Предмет охраны
объекта культурного наследия регионального значения
«Жилой дом и архив Министерства Императорского двора»
Санкт-Петербург, Шпалерная улица, дом 34, литеры Б, В, Г

№ пп	Видовая принадлежность предмета охраны	Предмет охраны	Фотофиксация
1	2	3	4
<p>I. Жилой дом Шпалерная ул., д. 34, лит. Б</p>			
1	Объемно-пространственное решение:	<p>исторические габариты и конфигурация здания*, включая два лицевых (северный – по Воскресенской наб., южный – по Шпалерной ул.) и два поперечных дворовых корпуса, эркеры лицевых фасадов, ризалиты дворовых фасадов, аттиковые объемы, в том числе с шатрами;</p> <p>* обозначено на плане цифрой I</p>	   

		<p>исторические конфигурация и габариты крыш северного и южного лицевых корпусов (скатные, кровля – листового металл), исторические высотные отметки крыш восточного и западного дворовых корпусов;</p> <p>исторические конфигурация, и габариты шатров северного лицевого корпуса.</p>	
2	<p>Конструктивная система:</p>	<p>наружные и внутренние капитальные стены (кирпичные);</p> <p>своды:</p> <p>кирпичные с распалубками (помещение 19-Н(1-14);</p> <p>оштукатуренные пилоны (помещение 6-Н);</p> <p>парадные лестницы южного корпуса – местоположение, тип (двухмаршевые), конфигурация (марши по металлическим косоурам), материал маршей (известняковая плита); ограждение – габариты, материал (металл), техника исполнения (ковка), рисунок (завитки, прямые прутья);</p> <p>черные лестницы – местоположение, тип (двухмаршевые), конфигурация (марши по металлическим косоурам), материал маршей (известняковая плита); ограждение – габариты, материал (металл), техника исполнения (ковка), рисунок (завитки, прямые прутья).</p>	

3	Объемно-планировочное решение:	историческое объемно-планировочное решение в габаритах капитальных стен.	
4	Архитектурно-художественное решение:	<p>лицевые фасады:</p> <p>северный корпус (по Воскресенской наб.):</p> <p>материал и характер отделки фасада – облицовочный кирпич, гладкая и рустованная штукатурка;</p> <p>материал и характер отделки цоколя – известняковая скоба на узком плинте из гранитной плиты;</p> <p>руст 1-го этажа;</p> <p>два эркера на оштукатуренных орнаментированных кронштейнах – местоположение (на высоту 3-4-го этажей центральной части фасада), габариты, конфигурация;</p> <p>2 балкона на 1 световую ось – местоположение (в завершении эркеров), конфигурация, габариты;</p> <p>оштукатуренные балюстрадные ограждения (прямоугольные опорные тумбы, балясины);</p> <p>проемы балконных дверей – местоположение, конфигурация (прямоугольная), габариты; профилированные наличники;</p> <p>1 балкон на оштукатуренных кронштейнах, на 1 световую ось – местоположение (в уровне 5-го этажа центральной части фасада), конфигурация (с полуциркульными торцевыми сторонами), габариты; оштукатуренное балюстрадное ограждение (прямоугольные опорные тумбы, балясины); проем балконной двери – местоположение, конфигурация (прямоугольная), габариты; профилированный наличник;</p> <p>1 балкон на гладких кронштейнах, на 1 световую ось – местоположение (в уровне 3-го этажа центральной части фасада), конфигурация, габариты; проем балконной двери – местоположение, конфигурация (прямоугольная), габариты; профилированный наличник, сандрик на кронштейнах;</p> <p>2 балкона на гладких кронштейнах, на 3 световые оси – местоположение (в уровне 3-го этажа западной и восточной</p>	





		<p>частей фасада), конфигурация, габариты; проемы балконных дверей – местоположение, конфигурация (прямоугольная), габариты; профилированные наличники, сандрики на кронштейнах;</p> <p>заполнение балконных проемов – конфигурация, материал (дерево), рисунок;</p> <p>порталы дверных проемов, образованные рустованными полуколоннами композитного ордера, антаблементом с триглифным фризом; наличники, замковые камни;</p> <p>дверные проемы – местоположение конфигурация (с полуциркульным завершением), габариты;</p> <p>заполнение дверных проемов – конфигурация (двустворчатое, с остекленной фрамугой), материал (дерево);</p> <p>2 ажурных козырька на кронштейнах – местоположение (над входными проемами), конфигурация, габариты, материал (металл), техника исполнения (ковка), рисунок (завитки, растительные мотивы);</p> <p>4 флагодержателя – местоположение (межконные простенки 1-го этажа), конфигурация, габариты, материал (металл), техника исполнения (ковка), рисунок (завитки, растительные мотивы);</p> <p>2 ограждения шатров – местоположение, конфигурация, габариты, материал (металл), техника исполнения (ковка), рисунок (завитки);</p> <p>оконные проемы – местоположение, конфигурация (прямоугольная, люкарны), габариты оконных проемов; профилированные и рустованные наличники, трехчастные замковые камни, сандрики и подоконные выступы на кронштейнах, филенки в подоконном пространстве;</p> <p>заполнения оконных проемов – конфигурация, материал (дерево), рисунок;</p>	     
--	--	--	--

		<p>торцевые фасады:</p> <p>материал и характер отделки фасадов – облицовочный кирпич, гладкая и рустованная штукатурка; материал и характер отделки цоколя – известняковая скоба; полосовый руст в уровне 1-го этажа;</p> <p>балконы на 3 световые оси – местоположение (в уровне 4-го этажа), конфигурация, габариты; кованое ограждение; проемы балконных дверей – местоположение, конфигурация (прямоугольная), габариты); профилированные наличники, сандрики; заполнение проемов балконных – конфигурация, рисунок, материал (дерево);</p> <p>оконные проемы – местоположение, конфигурация (прямоугольная), габариты; профилированные наличники; заполнение оконных проемов – конфигурация, рисунок, материал (дерево);</p> <p>рустованные лопатки; межэтажные гладкие тяги, профилированные карнизы, включая карнизы с дентикулами; венчающий профилированный выносной карниз на стилизованных модульонах;</p> <p>южный корпус (по Шпалерной ул.): материал и характер обработки фасада: облицовочный кирпич, гладкая и рустованная штукатурка; материал и характер отделки цоколя – известняковая скоба; полосовый руст 1-го этажа, эркеров;</p> <p>2 раскреповки; 2 эркера на оштукатуренных орнаментированных кронштейнах – местоположение (на высоту 3-4-го этажей), конфигурация, габариты;</p> <p>2 балкона на 1 световую ось – местоположение (в завершении эркеров), конфигурация, габариты; оштукатуренные балюстрадные ограждения – прямоугольные опорные тумбы, балясины;</p>	    
--	--	--	--

		<p>проемы балконных дверей – местоположение, конфигурация (прямоугольная), габариты; профилированные наличники;</p> <p>2 балкона на филенчатых кронштейнах, на 1 световую ось – местоположение (в уровне 3-го и 4-го этажей центральной части фасада), конфигурация (прямоугольная и с полуциркульными торцевыми сторонами), габариты; оштукатуренные балюстрадные ограждения – прямоугольные опорные тумбы, балясины; профилированные наличники, сандрики на стилизованных кронштейнах;</p> <p>2 балкона на филенчатых кронштейнах, на 2 световые оси – местоположение (в уровне 3-го этажа западной и восточной частей фасада), конфигурация, габариты; оштукатуренные балюстрадные ограждения – прямоугольные опорные тумбы, балясины; профилированные наличники, сандрики на стилизованных кронштейнах; заполнение проемов балконных дверей – конфигурация, материал (дерево), рисунок;</p> <p>дверные проемы – местоположение конфигурация (прямоугольная), габариты; заполнение дверных проемов – конфигурация (двустворчатое, с остекленной фрамугой), материал (дерево);</p> <p>2 ажурных козырька на кронштейнах – местоположение (над входными проемами), конфигурация, габариты, материал (металл), техника исполнения (ковка), рисунок (завитки, растительные мотивы, цветочные розетки, акротерии);</p> <p>4 флагодержателя – местоположение (межоконные простенки 1-го этажа), конфигурация, габариты, материал (металл), техника исполнения (ковка), рисунок (завитки, растительные мотивы);</p>	     
--	--	---	--





		<p>оконные проемы – местоположение, конфигурация (прямоугольная, люкарны), габариты оконных проемов; профилированные, включая раскрепованные, наличники, сандрики и подоконные выступы на стилизованных кронштейнах, филенки в подоконном пространстве;</p> <p>заполнение оконных проемов – конфигурация, материал (дерево), рисунок;</p> <p>рустованные лопатки;</p> <p>профилированные межэтажные карнизы, тяга, профилированный подоконный карниз;</p> <p>венчающий профилированный карниз на модульонах;</p> <p>4 филенчатых аттика – 2 угловых и 2 над раскреповками;</p> <p>оштукатуренные тумбы ограждения крыши;</p> <p>торцевые фасады:</p> <p>материал и характер отделки фасадов – облицовочный кирпич, гладкая и рустованная штукатурка;</p> <p>материал и характер отделки цоколя – известняковая скоба;</p> <p>полосовый руст 1-го этажа;</p> <p>балконы на 2 световые оси – местоположение (в уровне 3-го этажа), конфигурация, габариты; кованое ограждение;</p> <p>проемы балконных дверей – местоположение, конфигурация (прямоугольная, габариты); профилированные наличники, сандрики;</p> <p>заполнение проемов балконных – конфигурация, рисунок, материал (дерево);</p>	
--	--	--	--



		<p>оконные проемы – местоположение, конфигурация (прямоугольная), габариты; профилированные наличники; заполнение оконных проемов – конфигурация, рисунок, материал (дерево);</p> <p>рустованные лопатки; межэтажные гладкие тяги, профилированные карнизы; венчающий профилированный карниз на стилизованных модульонах;</p> <p>дворовые фасады: материал и характер отделки фасадов – гладкая и рустованная штукатурка; материал и характер отделки цоколя – известняковая скоба; полосовый руст 1-го этажа центрального двора;</p> <p>ризалиты лестниц;</p> <p>эркер – местоположение (в уровне 6-го этажа угловой части восточного двора);</p> <p>проезды – местоположение (в западном и центральном поперечных корпусах), конфигурация и габариты;</p> <p>дверные и оконные проемы – местоположение конфигурация (прямоугольная, с коробовым завершением), габариты (габариты ширины и отметки высоты – в уровне подвального этажа); заполнение оконных проемов – конфигурация, рисунок;</p> <p>фигурные филенки – в подоконном пространстве 4-5-го этажей фасадов центрального двора;</p> <p>подоконные профилированные карнизы; венчающий профилированный карниз.</p>	
5	Декоративно-художественная отделка интерьеров:	<p>парадные лестницы южного корпуса: вестибюли – местоположение, конфигурация (двухуровневые), габариты;</p> <p>покрытие полов тамбура и лестничных площадок – метлахская плитка;</p>	

		<p>оформление плафонов тамбура и лестничных площадок – профилированные карнизы по периметру потолков;</p> <p>проемы с профилированными коробовыми завершениями, в профилированном обрамлении, ведущие к площадкам 1-го этажа.</p>	
<p>II. Здание архива (до 1851 г. здание склада Магазинского двора Гофф-Интендантской конторы)</p> <p>Шпалерная ул., 34, лит. В</p>			
1	<p>Объемно-пространственное решение:</p>	<p>габариты и конфигурация прямоугольного в плане здания*, состоящего из южной четырехэтажной части, выходящей южным лицевым фасадом на Шпалерную ул., и северной двухэтажной части, выходящей северным лицевым фасадом на Воскресенскую наб.;</p> <p>ворота на пилонах со стороны Шпалерной улицы и со стороны Воскресенской набережной, соединяющие здание архива с жилым домом по адресу: Шпалерная ул., 34, лит. Б;</p> <p>габариты, конфигурация и высотные отметки крыш;</p> <p>материал кровли – металл.</p> <p>* обозначено на плане цифрой 2</p>	  

2	<p>Конструктивная система:</p>	<p>исторические наружные и внутренние капитальные стены (кирпичные);</p> <p>местоположение междуэтажных перекрытий;</p> <p>исторические своды, в том числе:</p> <p>крестовые (помещения первого этажа двухэтажного корпуса);</p> <p>«пруссские» (помещения первого этажа четырехэтажного корпуса);</p> <p>чугунные колонны, поддерживающие металлические продольные и поперечные балки (четырёхэтажный корпус);</p>	    
---	--------------------------------	---	--

		<p>лестница – местоположение (четырёхэтажный корпус), тип (трехмаршевая), конструкция (по косоурам);</p> <p>металлическое ограждение из стоек квадратного сечения и прутьев круглого сечения с перехватами и набалдашниками; деревянный профилированный поручень.</p>	
3	Объемно-планировочное решение:	объемно-планировочное решение в габаритах капитальных стен;	
4	Архитектурно-художественное решение:	<p>южный и восточный фасады:</p> <p>известняковый цоколь;</p> <p>материал и характер отделки фасадной поверхности – гладкая штукатурка (ленточный руст в уровне первого этажа, угловых частей здания в уровне второго-четвертого этажей);</p> <p>оконные и дверные проемы–местоположение, габариты и конфигурация (прямоугольные);</p>	

		<p>исторические дверные проемы – местоположение, габариты и конфигурация (прямоугольные);</p> <p>заполнения оконных проемов – исторические материал (дерево), рисунок;</p> <p>оформление оконных проемов – профилированные наличники, фигурные подоконные выступы;</p> <p>рустованные лопатки в межоконном пространстве второго этажа;</p> <p>пилястры тосканского ордера в межоконном пространстве третьего-четвертого этажей (по восточному фасаду – между осями 4 – 10);</p> <p>метопно-триглифный фриз;</p> <p>профилированные карнизы, в том числе венчающий;</p> <p>металлическое парапетное ограждение на квадратных в плане тумбах с металлическим покрытием;</p>	    
--	--	---	--

		<p>северный фасад:</p> <p>архитектурно-художественное решение в стиле позднего классицизма;</p> <p>известняковый цоколь;</p> <p>материал и характер отделки фасадной поверхности – гладкая окрашенная штукатурка (квадровый руст в уровне первого этажа);</p> <p>оконные проемы – местоположение, габариты и конфигурация (прямоугольные);</p> <p>заполнения оконных проемов – исторические материал (дерево), цвет (коричневый), рисунок расстекловки;</p> <p>оформление оконных проемов – профилированные наличники, подоконные выступы, стилизованные замковые камни;</p> <p>рустованные лопатки;</p> <p>профилированные карнизы (в том числе венчающий) и тяги;</p> <p>фриз из прямоугольных филенок;</p> <p>треугольный фронтон с профилированным венчающим карнизом;</p> <p>двустворчатые металлические ворота на оштукатуренных пилонах с калитками – местоположение (со стороны Шпалерной улицы), техника исполнения (ковка), рисунок (профили квадратного сечения, декорированные волютами, кольцами, хомутами, перехватами и деталями растительного характера);</p> <p>двустворчатые металлические ворота на оштукатуренных пилонах с калитками – местоположение (со стороны Воскресенской набережной), техника исполнения (ковка), рисунок (профили квадратного сечения, декорированные волютами, кольцами, хомутами, перехватами и деталями растительного характера).</p>	    
--	--	---	--

III. Прачечно-хозяйственный флигель Шпалерная ул., 34, лит. Г			
1	Объемно-пространственное решение:	<p>габариты и конфигурация в плане прямоугольного, со скошенными углами, трехэтажного здания*;</p> <p>габариты, конфигурация и высотные отметки крыши;</p> <p>материал кровли – металл.</p> <p>* обозначено на плане цифрой 3</p>	 
2	Конструктивная система:	<p>исторические наружные и внутренние капитальные стены (кирпичные);</p> <p>местоположение междуэтажных перекрытий;</p> <p>«пруссские» своды перекрытия лестничной клетки;</p> <p>коробовые своды на подпружных арках;</p> <p>лестница – тип (двухмаршевая), конструкция (по косоурам), материал (известняк) и профиль ступеней.</p>	 
3	Объемно-планировочное решение:	<p>историческое объемно-планировочное решение в габаритах капитальных стен.</p>	

4	<p>Архитектурно-художественное решение:</p>	<p>архитектурно-художественное решение фасадов в приемах поздней эклектики с выделением 4-й оси западного фасада креповкой со скошенными углами;</p> <p>известняковый цоколь;</p> <p>материал и характер отделки фасадной поверхности – гладкая окрашенная штукатурка (в уровне первого и мансардного этажей, углы фасадов и креповки в уровне второго и третьего этажа), облицовочный кирпич (в уровне второго-третьего этажей), ленточный руст (в уровне первого этажа, угловых частей и креповки в уровне второго-третьего этажей);</p> <p>оконные проемы – местоположение, габариты и конфигурация (прямоугольные, в том числе сдвоенные щелевидные по 4-й оси);</p> <p>исторические дверные проемы – местоположение, габариты и конфигурация (прямоугольные);</p> <p>заполнения оконных проемов – исторические материал (дерево), цвет (коричневый), рисунок расстекловки;</p> <p>оформление оконных проемов – линейные сандрики (в уровне второго этажа), профилированные наличники, замковые камни, фигурные подоконные выступы;</p> <p>профилированные карнизы, в том числе венчающий.</p>	
---	---	--	--

Приложение №4 к Акту по результатам государственной историко-культурной экспертизы проектной документации на проведение работ по сохранению объекта культурного наследия регионального значения «Жилой дом», расположенного по адресу: г. Санкт-Петербург, Шпалерная улица, дом 34, литера Б (Шпалерная ул., 34, лит.Б) , входящего в состав объекта культурного наследия регионального значения «Жилой дом и архив Министерства Императорского двора» (Шпалерная ул., 34, лит.Б, В, Г): «Проект приспособления для современного использования объекта культурного наследия регионального значения «Жилой дом и архив Министерства Императорского двора» в части перепланировки и (или) переустройства и разделения нежилого помещения, расположенного по адресу: г. Санкт-Петербург, ул. Шпалерная, дом 34, литера Б, помещение 2-Н» (шифр: ГП 61-01/23), разработанной ООО «Архитектурно-реставрационная мастерская «Вега» в 2023 г.

Материалы фотофиксации

**Фотофиксация объекта культурного наследия регионального значения
«Жилой дом и архив Министерства Императорского двора» по адресу: г.
Санкт-Петербург, ул. Шпалерная, дом 34, литера Б. Дата фотофиксации:
22.05.2023 г.**

Аннотация снимков

1. Фрагмент интерьера помещения №12/40.1;
2. Фрагмент интерьера помещения №12/40.1;
3. Фрагмент интерьера помещения №19/12.9;
4. Фрагмент интерьера помещения №17/12.4;
5. Фрагмент интерьера помещения №11/26.2;
6. Фрагмент интерьера помещения №13/43.1;
7. Фрагмент интерьера помещения №13/43.1;
8. Фрагмент интерьера санузла;
9. Фрагмент интерьера коридора (помещение №1/2.9);
10. Фрагмент интерьера коридора (помещение №3/5.3);
11. Фрагмент интерьера помещения №4/40.2;
12. Фрагмент интерьера помещения №4/40.2;
13. Фрагмент интерьера помещения №4/40.2;
14. Фрагмент интерьера помещения №8/62.0;
15. Фрагмент интерьера помещения №5/39.7 и коридора (помещение №6/2.2);
16. Фрагмент интерьера помещения №10/39.3;
17. Вид на главный фасад здания и окна помещения №2-Н;
18. Вид на главный фасад здания и окна помещения №2-Н.

Схема фотофиксации

Условные обозначения:

- 1 – номер фотографии;
- > – направление фотографии;

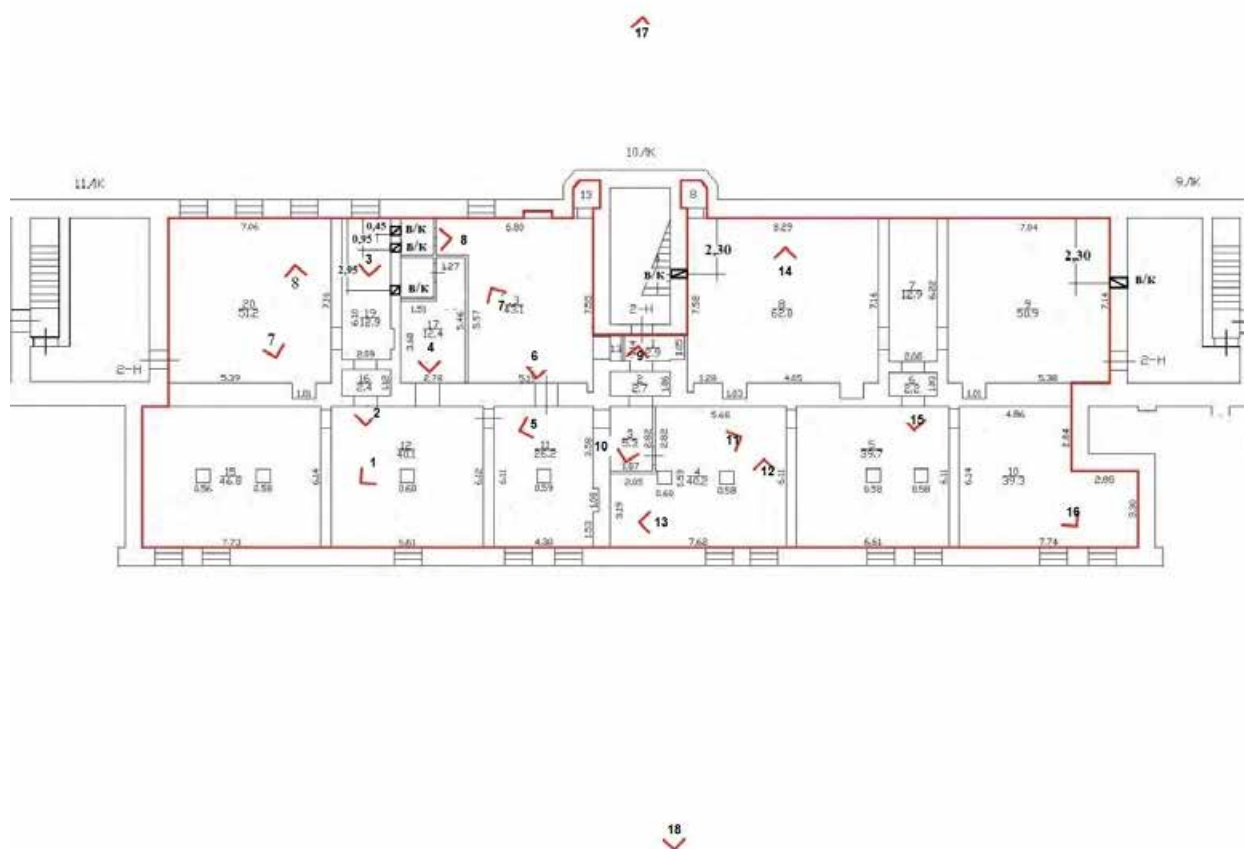



1. Фрагмент интерьера помещения №12/40.1;



2. Фрагмент интерьера помещения №12/40.1;



3. Фрагмент интеръера помещения №19/12.9;



4. Фрагмент интерьера помещения №17/12.4;



5. Фрагмент интерьера помещения №11/26.2;



6. Фрагмент интерьера помещения №13/43.1;



7. Фрагмент интерьера помещения №13/43.1;



8. Фрагмент интерьера санузла;



9. Фрагмент интерьера коридора (помещение №1/2.9);



10. Фрагмент интерьера коридора (помещение №3/5.3);



11. Фрагмент интерьера помещения №4/40.2;



12. Фрагмент интерьера помещения №4/40.2;



13. Фрагмент интерьера помещения №4/40.2;



14. Фрагмент интерьера помещения №8/62.0;



15. Фрагмент интерьера помещения №5/39.7 и коридора (помещение №6/2.2);



16. Фрагмент интерьера помещения №10/39.3;



17. Вид на главный фасад здания и окна помещения №2-Н;



18. Вид на главный фасад здания и окна помещения №2-Н.

**Дополнительная фотофиксация согласно
замечаниям Комитета по государственному
контролю, использованию и охране памятников
истории и культуры (далее – КГИОП)
№01-24-1644/23-0-1 от 04.09.2023 г.
Дата фотофиксации: 06.09.2023**

Аннотация снимков

1. Фрагмент интерьера помещения №15/46.8;
2. Фрагмент интерьера помещения №15/46.8;
3. Фрагмент интерьера помещения №12/40.1;
4. Фрагмент интерьера помещения №12/40.1;
5. Фрагмент интерьера помещения №20/51.2;
6. Фрагмент интерьера помещения №20/51.2;
7. Фрагмент интерьера помещения №11/26.2;
8. Фрагмент интерьера помещения №11/26.2;
9. Фрагмент интерьера помещения №4/40.2;
10. Фрагмент интерьера помещения №7/12.9;
11. Фрагмент интерьера помещения №10/39.3;
12. Фрагмент интерьера помещения №10/39.3.

Схема фотофиксации

Условные обозначения:

- 1 – номер фотографии;
- > – направление фотографии;

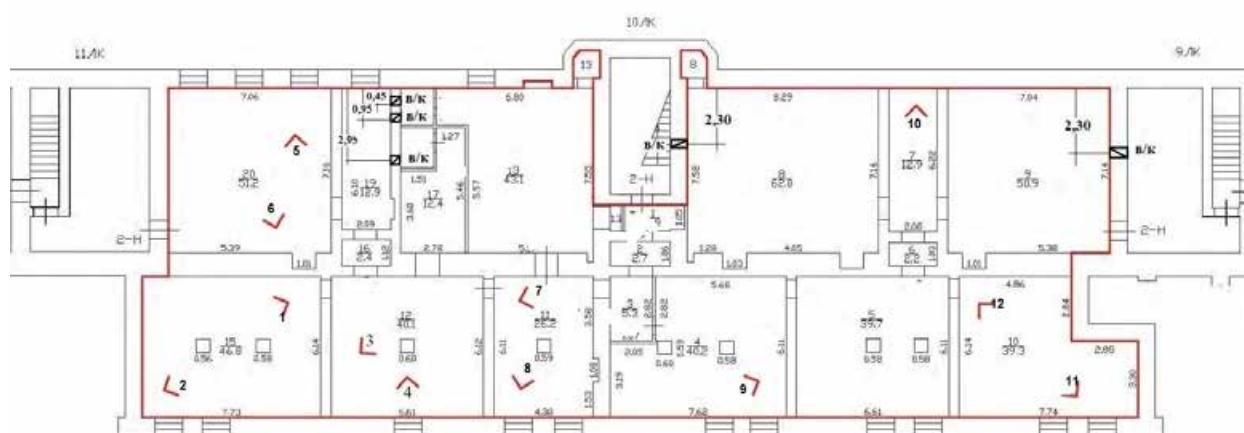



1. Фрагмент интерьера помещения №15/46.8



2. Фрагмент интерьера помещения №15/46.8



3. Фрагмент интерьера помещения №12/40.1



4. Фрагмент интерьера помещения №12/40.1



5.Фрагмент интерьера помещения №20/51.2;



6.Фрагмент интерьера помещения №20/51.2;



7. Фрагмент интерьера помещения №11/26.2;



8. Фрагмент интерьера помещения №11/26.2;



9.Фрагмент интерьера помещения №4/40.2;



10.Фрагмент интерьера помещения №7/12.9;



11. Фрагмент интерьера помещения №10/39.3;



12. Фрагмент интерьера помещения №10/39.3;

Приложение №5 к Акту по результатам государственной историко-культурной экспертизы проектной документации на проведение работ по сохранению объекта культурного наследия регионального значения «Жилой дом», расположенного по адресу: г. Санкт-Петербург, Шпалерная улица, дом 34, литера Б (Шпалерная ул., 34, лит.Б) , входящего в состав объекта культурного наследия регионального значения «Жилой дом и архив Министерства Императорского двора» (Шпалерная ул., 34, лит.Б, В, Г): «Проект приспособления для современного использования объекта культурного наследия регионального значения «Жилой дом и архив Министерства Императорского двора» в части перепланировки и (или) переустройства и разделения нежилого помещения, расположенного по адресу: г. Санкт-Петербург, ул. Шпалерная, дом 34, литера Б, помещение 2-Н» (шифр: ГП 61-01/23), разработанной ООО «Архитектурно-реставрационная мастерская «Вега» в 2023 г.

Копия паспорта объекта культурного наследия

Утверждено
приказом Министерства культуры
Российской Федерации
от 2 июля 2015 г. № 1906

Экземпляр № 1

791420029480005

Регистрационный номер объекта культурного
наследия в едином государственном реестре
объектов культурного наследия (памятников
истории и культуры) народов Российской Федерации

ПАСПОРТ ОБЪЕКТА КУЛЬТУРНОГО НАСЛЕДИЯ

Фотографическое изображение объекта культурного наследия,
за исключением отдельных объектов археологического наследия,
фотографическое изображение которых вносится на основании решения
соответствующего органа охраны объектов культурного наследия



10.09.2022

Дата съемки (число,месяц,год)

1. Сведения о наименовании объекта культурного наследия

Жилой дом и архив Министерства Императорского двора

2. Сведения о времени возникновения или дате создания объекта культурного наследия, датах основных изменений (перестроек) данного объекта и (или) датах связанных с ним исторических событий

1730-е - 1740-е, нач. 20 в.

3. Сведения о категории историко-культурного значения объекта культурного наследия

Федерального значения	Регионального значения	Местного (муниципального значения)
	+	

4. Сведения о виде объекта культурного наследия

Памятник	Ансамбль	Достопримечательное место
	+	

5. Номер и дата принятия органом государственной власти решения о включении объекта культурного наследия в единый государственный реестр объектов культурного наследия (памятников истории и культуры) народов Российской Федерации

- Распоряжение КГИОП "О включении выявленных объектов культурного наследия в единый государственный реестр объектов культурного наследия (памятников истории и культуры) народов Российской Федерации" № 10-33 от 20.10.2009 г.

6. Сведения о местонахождении объекта культурного наследия (адрес объекта или при его отсутствии описание местоположения объекта)

Санкт-Петербург, Шпалерная ул., 34, лит. Б, В, Г

7. Сведения о границах территории объекта культурного наследия, включенного в единый государственный реестр объектов культурного наследия (памятников истории и культуры) народов Российской Федерации

- План границ территории от 27.10.2009 г.

8. Описание предмета охраны объекта культурного наследия

Объемно-пространственное решение: исторические габариты и конфигурация здания*, включая два лицевых (северный - по Воскресенской наб., южный - по Шпалерной ул.) и два поперечных дворовых корпуса, эркеры лицевых фасадов, ризалиты дворовых фасадов, аттиковые объемы, в том числе с шатрами; *обозначено на плане цифрой 1. исторические конфигурация и габариты крыш северного и южного лицевых корпусов (скатные, кровля – листовая металл), исторические высотные отметки крыш восточного и западного дворовых корпусов; исторические конфигурация, и габариты шатров северного лицевого корпуса.

Конструктивная система: наружные и внутренние капитальные стены (кирпичные); своды: кирпичные с распалубками (помещение 19-Н(1-14)); оштукатуренные пилоны (помещение 6-Н); парадные лестницы южного корпуса – местоположение, тип (двухмаршевые), конфигурация (марши по металлическим косоурам), материал маршей (известняковая плита); ограждение – габариты, материал (металл), техника исполнения (ковка), рисунок (завитки, прямые прутья); черные лестницы – местоположение, тип (двухмаршевые), конфигурация (марши по металлическим косоурам), материал маршей (известняковая плита); ограждение – габариты, материал (металл), техника исполнения (ковка), рисунок (завитки, прямые прутья).

Объемно- планировочное решение: историческое объемно-планировочное решение в габаритах капитальных стен. Архитектурно- художественное решение: лицевые фасады: северный корпус (по Воскресенской наб.): материал и характер отделки фасада – облицовочный кирпич, гладкая и рустованная штукатурка; материал и характер отделки цоколя – известняковая скоба на узком плинте из гранитной плиты; руст 1-го этажа; два эркера на оштукатуренных орнаментированных кронштейнах – местоположение (на высоту 3-4-го этажей центральной части фасада), габариты, конфигурация; 2 балкона на 1 световую ось – местоположение (в завершении эркеров), конфигурация, габариты; оштукатуренные балюстрадные ограждения (прямоугольные опорные тумбы, балясины); проемы балконных дверей – местоположение, конфигурация (прямоугольная), габариты; профилированные наличники; 1 балкон на оштукатуренных кронштейнах, на 1 световую ось – местоположение (в уровне 5-го этажа центральной части фасада), конфигурация (с полуциркульными торцевыми сторонами), габариты; оштукатуренное балюстрадное ограждение (прямоугольные опорные тумбы, балясины); проем балконной двери – местоположение, конфигурация (прямоугольная), габариты; профилированный наличник; 1 балкон на гладких кронштейнах, на 1 световую ось – местоположение (в уровне 3-го этажа центральной части фасада), конфигурация, габариты; проем балконной двери – местоположение, конфигурация (прямоугольная), габариты; профилированный наличник, сандрик на кронштейнах; 2 балкона на гладких кронштейнах, на 3 световые оси – местоположение (в уровне 3-го этажа западной и восточной частей фасада), конфигурация, габариты; проемы балконных дверей – местоположение, конфигурация (прямоугольная), габариты; профилированные наличники, сандрики на кронштейнах; заполнение балконных проемов – конфигурация, материал (дерево), рисунок; порталы дверных проемов, образованные рустованными полуколоннами композитного ордера, антаблементом с триглифным фризом; наличники, замковые камни; дверные проемы – местоположение конфигурация (с полуциркульным завершением), габариты; заполнение дверных проемов – конфигурация (двустворчатое, с остекленной фрамугой), материал (дерево); 2 ажурных козырька на кронштейнах – местоположение (над входными проемами), конфигурация, габариты, материал (металл), техника исполнения (ковка), рисунок (завитки, растительные мотивы); 4 флагодержателя – местоположение (межконные простенки 1-го этажа), конфигурация, габариты, материал (металл), техника исполнения (ковка), рисунок (завитки, растительные мотивы); 2 ограждения шатров – местоположение, конфигурация, габариты, материал (металл), техника исполнения (ковка), рисунок (завитки); оконные проемы – местоположение, конфигурация (прямоугольная, люкарны), габариты оконных проемов; профилированные и рустованные наличники, трехчастные замковые камни, сандрики и подоконные выступы на кронштейнах, филенки в подоконном пространстве; заполнения оконных проемов – конфигурация, материал (дерево), рисунок; рустованные лопатки; подоконные профилированные карнизы; межэтажный профилированный карниз с дентикулами; венчающий профилированный выносной карниз на стилизованных модульонах; филенчатый аттик – центральной части фасада; 3 фигурных аттиковых объема с люкарной, пилястрами и лучковым навершием с лепной раковиной и гирляндой, 2 из них с четырехгранными шатрами с профилированным карнизом и кованым ограждением – местоположение (центральная часть фасада), конфигурация, габариты; оштукатуренные тумбы ограждения крыши; торцевые фасады: материал и характер отделки фасадов – облицовочный кирпич, гладкая и рустованная штукатурка; материал и характер отделки цоколя –

известняковая скоба; полосовой руст в уровне 1-го этажа; балконы на 3 световые оси – местоположение (в уровне 4-го этажа), конфигурация, габариты; кованое ограждение; проемы балконных дверей – местоположение, конфигурация (прямоугольная), габариты); профилированные наличники, сандрики; заполнение проемов балконных – конфигурация, рисунок, материал (дерево); оконные проемы – местоположение, конфигурация (прямоугольная), габариты; профилированные наличники; заполнение оконных проемов – конфигурация, рисунок, материал (дерево); рустованные лопатки; межэтажные гладкие тяги, профилированные карнизы, включая карнизы с дентикулами; венчающий профилированный выносной карниз на стилизованных модульонах; южный корпус (по Шпалерной ул.): материал и характер обработки фасада: облицовочный кирпич, гладкая и рустованная штукатурка; материал и характер отделки цоколя – известняковая скоба; полосовой руст 1-го этажа, эркеры; 2 раскреповки; 2 эркера на оштукатуренных орнаментированных кронштейнах – местоположение (на высоту 3-4-го этажей), конфигурация, габариты; 2 балкона на 1 световую ось – местоположение (в завершении эркеров), конфигурация, габариты; оштукатуренные балюстрадные ограждения – прямоугольные опорные тумбы, балясины; проемы балконных дверей – местоположение, конфигурация (прямоугольная), габариты; профилированные наличники; 2 балкона на филенчатых кронштейнах, на 1 световую ось – местоположение (в уровне 3-го и 4-го этажей центральной части фасада), конфигурация (прямоугольная и с полуциркульными торцевыми сторонами), габариты; оштукатуренные балюстрадные ограждения – прямоугольные опорные тумбы, балясины; профилированные наличники, сандрики на стилизованных кронштейнах; 2 балкона на филенчатых кронштейнах, на 2 световые оси – местоположение (в уровне 3-го этажа западной и восточной частей фасада), конфигурация, габариты; оштукатуренные балюстрадные ограждения – прямоугольные опорные тумбы, балясины; профилированные наличники, сандрики на стилизованных кронштейнах; заполнение проемов балконных дверей – конфигурация, материал (дерево), рисунок; дверные проемы – местоположение конфигурация (прямоугольная), габариты; заполнение дверных проемов – конфигурация (двустворчатое, с остекленной фрамугой), материал (дерево); 2 ажурных козырька на кронштейнах – местоположение (над входными проемами), конфигурация, габариты, материал (металл), техника исполнения (ковка), рисунок (завитки, растительные мотивы, цветочные розетки, акротерии); 4 флагодержателя – местоположение (межоконные простенки 1-го этажа), конфигурация, габариты, материал (металл), техника исполнения (ковка), рисунок (завитки, растительные мотивы); оконные проемы – местоположение, конфигурация (прямоугольная, люкарны), габариты оконных проемов; профилированные, включая раскрепованные, наличники, сандрики и подоконные выступы на стилизованных кронштейнах, филенки в подоконном пространстве; заполнение оконных проемов – конфигурация, материал (дерево), рисунок; рустованные лопатки; профилированные межэтажные карнизы, тяга, профилированный подоконный карниз; венчающий профилированный карниз на модульонах; филенчатых аттика – 2 угловых и 2 над раскреповками; оштукатуренные тумбы ограждения крыши; торцевые фасады: материал и характер отделки фасадов – облицовочный кирпич, гладкая и рустованная штукатурка; материал и характер отделки цоколя – известняковая скоба; полосовой руст 1-го этажа; балконы на 2 световые оси – местоположение (в уровне 3-го этажа), конфигурация, габариты; кованое ограждение; проемы балконных дверей – местоположение, конфигурация (прямоугольная), габариты); профилированные наличники, сандрики; заполнение проемов балконных – конфигурация, рисунок, материал (дерево); оконные проемы – местоположение, конфигурация (прямоугольная), габариты; профилированные наличники; заполнение оконных проемов – конфигурация, рисунок, материал (дерево); рустованные лопатки; межэтажные гладкие тяги, профилированные карнизы; венчающий профилированный карниз на стилизованных модульонах; дворовые фасады: материал и характер отделки фасадов – гладкая и рустованная штукатурка; материал и характер отделки цоколя – известняковая скоба; полосовой руст 1-го этажа центрального двора; ризалиты лестниц; эркер – местоположение (в уровне 6-го этажа угловой части восточного двора); проезды – местоположение (в западном и центральном поперечных корпусах), конфигурация и габариты; дверные и оконные проемы – местоположение конфигурация (прямоугольная, с коробовым завершением), габариты (габариты ширины и отметки высоты – в уровне подвального этажа); заполнение оконных проемов – конфигурация, рисунок; фигурные филенки – в подоконном пространстве 4-5-го этажей фасадов центрального двора; подоконные профилированные карнизы; венчающий профилированный карниз. Декоративно-художественная отделка интерьеров: парадные лестницы южного корпуса: вестибюли – местоположение, конфигурация (двухуровневые), габариты; покрытие полов тамбура и лестничных площадок – метлахская плитка; оформление плафонов тамбура и лестничных площадок – профилированные карнизы по периметру потолков; проемы с профилированными коробовыми завершениями, в профилированном

обрамлении, ведущие к площадкам 1-го этажа. II. Здание архива (до 1851 г. здание склада Магази́нского двора Го́фф-Интендантской конторы) Шпалерная ул., 34, лит. В Объемно-пространственное решение: габариты и конфигурация прямоугольного в плане здания*, состоящего из южной четырехэтажной части, выходящей южным лицевым фасадом на Шпалерную ул., и северной двухэтажной части, выходящей северным лицевым фасадом на Воскресенскую наб.; ворота на пилонах со стороны Шпалерной улицы и со стороны Воскресенской набережной, соединяющие здание архива с жилым домом по адресу: Шпалерная ул., 34, лит. Б; габариты, конфигурация и высотные отметки крыш; материал кровли – металл. * обозначено на плане цифрой 2 Конструктивная система: исторические наружные и внутренние капитальные стены (кирпичные); местоположение междуэтажных перекрытий; исторические своды, в том числе: крестовые (помещения первого этажа двухэтажного корпуса); «пруссские» (помещения первого этажа четырехэтажного корпуса); чугунные колонны, поддерживающие металлические продольные и поперечные балки (четырёхэтажный корпус); лестница – местоположение (четырёхэтажный корпус), тип (трехмаршевая), конструкция (по косоурам); металлическое ограждение из стоек квадратного сечения и прутьев круглого сечения с перехватами и набалдашниками; деревянный профилированный поручень. Объемно-планировочное решение: объемно-планировочное решение в габаритах капитальных стен; Архитектурно-художественное решение: южный и восточный фасады: известняковый цоколь; материал и характер отделки фасадной поверхности – гладкая штукатурка (ленточный руст в уровне первого этажа, угловых частей здания в уровне второго-четвертого этажей); оконные и дверные проемы – местоположение, габариты и конфигурация (прямоугольные); исторические дверные проемы – местоположение, габариты и конфигурация (прямоугольные); заполнения оконных проемов – исторические материал (дерево), рисунок; оформление оконных проемов – профилированные наличники, фигурные подоконные выступы; рустованные лопатки в межоконном пространстве второго этажа; пилястры тосканского ордера в межоконном пространстве третьего-четвертого этажей (по восточному фасаду – между осями 4 – 10); метопно-триглифный фриз; профилированные карнизы, в том числе венчающий; металлическое парапетное ограждение на квадратных в плане тумбах с металлическим окрытием; северный фасад: архитектурно-художественное решение в стиле позднего классицизма; известняковый цоколь; материал и характер отделки фасадной поверхности – гладкая окрашенная штукатурка (квадровый руст в уровне первого этажа); оконные проемы – местоположение, габариты и конфигурация (прямоугольные); заполнения оконных проемов – исторические материал (дерево), цвет (коричневый), рисунок расстекловки; оформление оконных проемов – профилированные наличники, подоконные выступы, стилизованные замковые камни; рустованные лопатки; профилированные карнизы (в том числе венчающий) и тяги; фриз из прямоугольных филенок; треугольный фронтон с профилированным венчающим карнизом; двустворчатые металлические ворота на оштукатуренных пилонах с калитками – местоположение (со стороны Шпалерной улицы), техника исполнения (ковка), рисунок (профили квадратного сечения, декорированные волютами, кольцами, хомутами, перехватами и деталями растительного характера); двустворчатые металлические ворота на оштукатуренных пилонах с калитками – местоположение (со стороны Воскресенской набережной), техника исполнения (ковка), рисунок (профили квадратного сечения, декорированные волютами, кольцами, хомутами, перехватами и деталями растительного характера). III. Прачечно-хозяйственный флигель Шпалерная ул., 34, лит. Г Объемно-пространственное решение: габариты и конфигурация в плане прямоугольного, со скошенными углами, трехэтажного здания*; габариты, конфигурация и высотные отметки крыши; материал кровли – металл. * обозначено на плане цифрой 3 Конструктивная система: исторические наружные и внутренние капитальные стены (кирпичные); местоположение междуэтажных перекрытий; «пруссские» своды перекрытия лестничной клетки; коробовые своды на подпружных арках; лестница – тип (двухмаршевая), конструкция (по косоурам), материал (известняк) и профиль ступеней. Объемно-планировочное решение: историческое объемно-планировочное решение в габаритах капитальных стен. Архитектурно-художественное решение: архитектурно-художественное решение фасадов в приемах поздней эклектики с выделением 4-й оси западного фасада креповкой со скошенными углами; известняковый цоколь; материал и характер отделки фасадной поверхности – гладкая окрашенная штукатурка (в уровне первого и мансардного этажей, углы фасадов и креповки в уровне второго и третьего этажа), облицовочный кирпич (в уровне второго-третьего этажей), ленточный руст (в уровне первого этажа, угловых частей и креповки в уровне второго-третьего этажей); оконные проемы – местоположение, габариты и конфигурация (прямоугольные, в том числе сдвоенные щелевидные по 4-й оси); исторические дверные проемы – местоположение, габариты и конфигурация (прямоугольные); заполнения оконных проемов – исторические материал (дерево), цвет (коричневый), рисунок расстекловки;

оформление оконных проемов – линейные сандрики (в уровне второго этажа), профилированные наличники, замковые камни, фигурные подоконные выступы; профилированные карнизы, в том числе венчающий.

- Распоряжение КГИОП "Об утверждении предмета охраны объекта культурного наследия регионального значения "Жилой дом и архив Министерства Императорского двора" № 130-р от 24.03.2017 г.

9. Сведения о наличии зон охраны данного объекта культурного наследия с указанием номера и даты принятия органом государственной власти акта об утверждении указанных зон либо информация о расположении данного объекта культурного наследия в границах зон охраны иного объекта культурного наследия

- Закон Санкт-Петербурга "О границах объединенных зон охраны объектов культурного наследия, расположенных на территории Санкт-Петербурга, режимах использования земель и требованиях к градостроительным регламентам в границах указанных зон" № 820-7 от 19.01.2009 г.

Всего в паспорте листов

6

Уполномоченное должностное лицо органа охраны объектов культурного наследия

Заместитель председателя КГИОП		Аганова Галина Рэмовна
должность	подпись	инициалы, фамилия

21 . 03 . 2023

Дата оформления паспорта
(число, месяц, год)



В настоящем документе прошито
и скреплено 96 тью
6 (шесть) листа(ов)



Иванов А.М. Иванов



А.С. Брыков

Приложение №8 к Акту по результатам государственной историко-культурной экспертизы проектной документации на проведение работ по сохранению объекта культурного наследия регионального значения «Жилой дом», расположенного по адресу: г. Санкт-Петербург, Шпалерная улица, дом 34, литера Б (Шпалерная ул., 34, лит.Б) , входящего в состав объекта культурного наследия регионального значения «Жилой дом и архив Министерства Императорского двора» (Шпалерная ул., 34, лит.Б, В, Г): «Проект приспособления для современного использования объекта культурного наследия регионального значения «Жилой дом и архив Министерства Императорского двора» в части перепланировки и (или) переустройства и разделения нежилого помещения, расположенного по адресу: г. Санкт-Петербург, ул. Шпалерная, дом 34, литера Б, помещение 2-Н» (шифр: ГП 61-01/23), разработанной ООО «Архитектурно-реставрационная мастерская «Вега» в 2023 г.

Копии технического паспорта на объект культурного наследия и (или) его поэтажного плана с указанием размеров и приведением экспликации помещений, выдаваемых организациями, осуществляющими государственный технический учет и (или) техническую инвентаризацию объектов капитального строительства;

III. Экспликация земельного участка (в кв. м.) По состоянию на 05.06.2006

Дата записи	Площадь участка				Незастроенная площадь									
	по землеотв. документам	по фактическому пользов.	в том числе		асфальтов. покрытия		прочие замощения	площадки оборудован.		грунт	под зелеными насаждениями			
			застроен.	не застроен.	проезда	трогуара		детские	спортивные		придомовой сквер	газон с деревьями	газон цветники клумбы	плодовый сад
1	2	3	4	5	6	7	8	9	10	11	12	13	14	15
28.08.07			4687,1*											
* В том числе крыльца											40,1 кв.м.			

IV. Уборочная площадь (в кв. м.) По состоянию на 05.06.2006

Дата записи	Дворовая территория								Уличный тротуар			Кроме того				
	Всего	в том числе		прочие замощения	площадку (оборудов.)		грунт	зеленые насаждения	всего	в том числе		грунт	арочные проезды	асфальт.	прочие покрытия	крыша
		проезд	тротуар		детские	спортив.				асфальт.	зеленые насаждения					
1	2	3	4	5	6	7	8	9	10	11	12	13	14	15	16	17
28.08.07																5808,8

V. Оценка служебных строений дворовых сооружений и замощений По состоянию на ---

Литеры по плану	Назначение	Этажность	Длина, ширина, высота	Площадь	Объем	Описание конструктивных элементов и их удельного веса									№ сборника № таблицы	Единица измер. и Ее стоим. по табл.	Удельный вес оценив. объекта в %	Стоимость единицы измерен. с поправкой	Восстановит. стоимость в рублях	Износ в %	Действитель. стоим. в рублях	Потребность в кап. ремонте в рублях
						Фундамент	Стены и перегородки	перекрытия	кровля	полы	проемы	отделочные работы	электро-освещение	прочие работы								
1	2	3	4	5	6	7	8	9	10	11	12	13	14	15	16	17	18	19	20	21	22	23

(продолжение см. на обороте)

ТЕХНИЧЕСКИЙ ПАСПОРТ

на жилой дом № 34 литер Б
 по Шпалерной ул. (пер.)
 город Санкт-Петербург район Центральный

сам. и/н Текущие изменения № 14
 04" 04 2012 г.
 Техник *Ковалева*
 Контролер
 117
 кварт. № 1026
 инвент. № 26/6
 шифр
 (фонд)

I. Общие сведения По состоянию на 03.09.2007

Владелец _____

Серия, тип, проекта _____

Год постройки 1901 переоборудовано В 11 09 2012 надстроено

Год последнего капитального ремонта _____

Число этажей 6(5-6, в т.ч. мансардный), подвал

Кроме того имеется: _____

Число лестниц 14 шт.; их уборочная площадь 1938,5 кв. м.

Уборочная площадь общих коридоров и мест общ. пользования _____ кв. м.

Средняя внутренняя высота помещений 3,15 м. Объем 105688 куб. м.

Общая площадь дома 18967,1 кв.м., ~~18986,5~~ ~~18996,5~~ ~~18989,5~~ ~~18989,3~~ кроме того, площадь балконов, лоджий и террас с учетом коэф. _____ кв. м.

из нее:

Жилые помещения общая площадь 14844,7 кв.м., ~~14745~~ ~~14862,6~~ ~~14488,2~~ кроме того, площадь балконов, лоджий и террас с учетом коэф. 9050,5 кв. м.

в том числе жилой площади 9036,5 9586,9 9050,4 кв. м.

Средняя площадь квартиры 87,2 кв. м.

Кроме того, необорудованная площадь: подвал _____ кв.м чердак есть кв.м

Распределение жилой площади

Жилая площадь находится	количество		Жилая площадь	Текущие изменения						
	жилых квартир	жилых комнат		количество		Жилая площадь	количество		Жилая площадь	
				жилых квартир	жилых комнат		жилых квартир	жилых комнат		
2	3	4	5	6	7	8	9	10	11	
1 В квартирах	110	461	9886,9	110	430	9036,5				
2 В помещениях коридорной системы										
3 В общежитиях										
4 Служебная жилая площадь										
5 Маневренная жилая площадь										

Из общего числа жилой площади находится

а. в мансардах	2	7	206,8							
б. в подвалах										
в. в цокольных этажах										
г. в бараках										

Распределение квартир по числу комнат (без общежитий и коридорной системы)

№№ п. п.	Квартиры	Число квартир	Их жилая площадь	Текущие изменения			
				Число квартир	Их жилая площадь	Число квартир	Их жилая площадь
1	2	3	4	5	6	7	8
1	Однокомнатные	2	57,1	3	40,1		
2	Двухкомнатные	19	814,4	18	797,3		
3	Трехкомнатные	34	1879,2	37	2089,5		
4	Четырехкомнатные	13	1054,6	13	1074,8		
5	Пятикомнатные	21	2253,4	20	2177,8		
6	Шестикомнатные	7	872,0	10	1320,8		
7	В семь и более комнат.....	14	2656,2	8	1516,4		

Всего: 110 9586,9 110 9036,5

Текущие изменения № 44
 13" 06 2007 г.
 Техник *Ташев*
 Контролер

16.07.2010

Текущие изменения
 "13" 06 2018 г.
 Техник Гашев
 Контролер

6. Нежилые помещения По состоянию на 03.09.2007

№ № п.п.	Классификация помещений	Номер помещения	Общая площадь кв.м.	Кроме того, площадь балконов, лоджий и террас с учетом коэфф. кв.м.	Текущие изменения	
					Общая площадь кв.м.	Кроме того, площадь балконов, лоджий и террас с учетом коэфф., кв.м.
1	2	3	4	5	6	7
1	Торговая	27, 19H	983,4			
2	Производственная					
3	Складская	34, 44, 64, 14H	597,0			
4	Бытового обслуживания					
5	Гаражи					
6	Учрежденческая	14, 13H, 14H, 16H 18H, 20H, 22H, 23H, 25H	2308,8			
7	Общественного питания					
8	Школьная					
9	Учебно-научная					
10	Лечебно-санитарная					
11	Культурно-просветительная					
12	Театров и зрелищных предприятий					
13	Творческие мастерские					
14	Прочая	54, 124, 214	284,4			
ИТОГО:			4122,411239	677,8		

в том числе площадь, используемая жилищной конторой для собственных нужд в кв. м.
 По состоянию на 03.09.2007

№ № п.п.	Использование помещений	Номер помещения	Общая площадь кв.м.	Кроме того, площадь балконов, лоджий и террас с учетом коэфф. кв.м.	Текущие изменения	
					Общая площадь кв.м.	Кроме того, площадь балконов, лоджий и террас с учетом коэфф. кв.м.
1	2	3	4	5	6	7
1	Учрежденческая					
	а) жилищная контора б) комнаты детские, дружинников и другие					
2	Культурно-просветительная					
	а) красные уголки, клубы, библиотеки					
3	Прочая:					
	а) мастерские					
	б) склады жилищных контор					
	Технологические помещения:					
	в) кабельная					
	г) водомер					
	д) электрощитовая					
	е) теплоцентр	12-Н	19,1			
	ж) машинное отделение					
	з) мусоросборник					
и) венткамера						
к) насосная						
ИТОГО:			19,1			

II. Благоустройство общей площади (кв. м.) По состоянию на

Дата записи	Водопровод	канализация		Отопление												Ванны				Горячее водоснабжение		Газо-снабжение		Мусоропровод		Лифт		Радио		Напряжен ие элект-росети	
				центральное												калориферы	с горячим водоснабжен.	с газовыми колонками	с дровяными колонками	без колонок и горячей воды	от колонок	центр.	баллоны	центр.	Мусоропровод	Лифт	Радио	Вольт			
				от АГВ	от ТЭЦ	от собственной котельной	от групповой или квартирной котельной	от колонок	центр.	баллоны	центр.	Мусоропровод	Лифт	Радио	127													220			
																													на твердом топливе	на газе	на твердом топливе
1	2	3	4	5	6	7	8	9	10	11	12	13	14	15	16	17	18	19	20	21	22	23	24	25	26						
28.08.07	18967,1		18967,1				18967,1						13615,0					18967,1		14844,7			12742,8	18967,1		18967,1					

Текущие изменения 44
 "14" 06 2007 г.
 Техник *Ташуф*
 Контролер

III. Исчисление площадей и объемов основных и отдельных частей строения и пристроек

По состоянию на 03.09.2007

№ или литеры по плану	Наименование	Формулы для подсчета площадей по наружному обмеру	Площадь (кв. м.)	Высота (м.)	Объем (куб. м.)
1	2	3	4	5	6
Б	Основное строение		1758	19,50	34281
	Б		1765	20,06	35406
	Б		891	22,85	20359
	Б		233	20,10	4683
	эркеры				220
	эркеры		8,7	8,50	74
	эркеры		9,4	12,40	117
	эркеры		8,4	3,95	33
	мансарда				839
	оборудованный подвал		1758	2,40	4219
	оборудованный подвал		1765	2,90	5119
	оборудованный подвал		116,5	2,90	338
		Итого:			105688
	<i>44</i>		<i>183,0</i>	<i>3,31</i>	<i>606</i>

IV. Описание конструктивных элементов и определение износа жилого дома 120

Группа капитальности

II

сборник № 28

Вид внутренней отделки

повышенная

таблица № 29^е

№ № по пор.	Наименование конструктивных элементов		Описание конструктивных элементов (материал, конструкция, отделка и прочее)	Техническое состояние (осадки, трещины, гниль и т.п.)		Удельные веса конструкт. элементов	Поправки к удельному весу в %	Уд. вес конструкт. элемента с поправк.	Износ %	произведен. проц. износа на уд. вес конструкт.	
	1	2		3	4						5
1	Фундамент		Бутовый ленточный	Отдельные глубокие трещины, следы увлажнения цоколя		12		12	40	4,8	
2	а. Наружные внутренние капитальные стены		Кирпичные оштукатуренные	Отпадение штукатурки, незначительное отклонение от вертикали		21		21	45	9,45	
	б. перегородки		Деревянные								
3	Перекрытия	чердачное	Металлические балки с деревянным заполнением	Трещины на потолке, следы протечек		10		10	45	4,5	
		междуэтажное									
		надподвальное	Своды по металлическим балкам	Трещины в средней части сводов вдоль балок							
4	Крыша		Железная по деревянным стропилам	Ржавчина на поверхности кровли, свищи, пробоины		2		2	45	0,9	
5	Полы		Паркет, дощатые	Истертости в ходовых местах, отставание отдельных клепок		10		10	45	4,5	
6	Проемы	оконные	Деревянные створные	Древесина расслаивается, переплеты расшатаны		10		10	45	4,5	
		дверные	Деревянные	Коробки местами повреждены, наличники повреждены							
7	Отделочн. раб.	Наружн. отделка архитектур. оформле.	Штукатурка известковым раствором	Выпучивание и отпадение штукатурки		11	+2,36	13,36	45	6,01	
		Внутренняя отделка									Стены – склеены обоями, потолок – побелка
8	Санитарно электротехнич. устройства	Центр. отопление	От городской сети	Капельные течи в местах присоединения запорной арматуры		19		19	45	8,55	
		Печное отопление	Нет								
		Водопровод	От городской сети	Потеря эластичности изоляции проводов, следы ремонта							
		Электроосвещение	Скрытая проводка								
		Радио	Открытая проводка								
		Телефон	АТС								
		Телевидение	Антенна								
		Ванны	с газов. колонк.	---							
			с дров. колонк.	---							
			с горяч. водой	Да							
		Горячее водоснаб.		Централизованное							
		Вентиляция		Естественная							
Газоснабжение		Централизованное									
Мусоропровод		Нет									
Лифты		8 пассажирских									
Канализация		Сброс в городскую сеть									
9	Разные работы		Плитные ступени по металлическим косярам	Ступени стертые, выбоины, сколы		5		5	45	2,25	

Итого: 100 | 102,36 | 45,46

% износа, приведенный к 100 по формуле

$$\frac{\text{процент износа (гр. 9)} \times 100}{\text{удельный вес (гр. 7)}} = 44 \%$$

VI. Техническое описание холодных пристроек и тамбуров

Литера по плану	Назначение	Этажность	Описание конструктивных элементов и их удельные веса										№ сборника	№ таблицы	Удельный вес Оценки объекта в %	Износ в %
			Фундамент	Стены и перегородки	Перекрытия	Крыша	Полы	Проемы		Отделочные работы	Внутренние санитарно- и электротехн. установки	Прочие работы				
								оконные	дверные							
1	2	3	4	5	6	7	8	9	10	11	12	13	14	15	16	17

**VII. Исчисление восстановительной и действительной стоимости
основной части строения и пристроек**

Литер по плану	Наименован. Строений и пристроек	№ сборника	№ таблицы	Стоимость по табл.	Поправки к стоимости в коэффициентах							Стоимость ед. изм. после применен.	Объем или площадь	Восстановит. стоимость в руб.	% износа	Действительн. стоимость в руб.	
					Удельный вес строения	На высоту Помещен.	На среднюю площадь квартиры	Отклонение от группы капитал.	На оборудованный подвал	На объем	Удельн. вес строен. после поправок						
1	2	3	4	5	6	7	8	9	10	11	12	13	14	15	16		
Б	основное строение	28	29е	25,9	1,02	0,98	0,89	0,93			0,83	21,5	20000	430000	44	240800	
	превышен. объема	28	29е	25,9	1,02	0,98	0,89	0,93	0,95		0,79	20,5	85688	1756604	44	983698	
														2186604		1224498	
	<i>ЧН</i>	<i>28</i>	<i>29е</i>	<i>25,9</i>	<i>0,93</i>			<i>0,93</i>			<i>0,86</i>	<i>22,27</i>	<i>606</i>	<i>13496</i>	<i>44</i>	<i>4558</i>	
	Итого														2186604		1224498
	В ценах 2007 года														112085321		62767767

Текущие изменения внесены

Работу выполнил	« 28 » 08 20 07 г.	« ____ » ____ 20 ____ г.	« ____ » ____ 20 ____ г.
Инвентаризатор	Григорьева В.Ю.		
Проверил руковод. группы.....	Чернышева Л.В.		

Паспорт выдан « ____ » _____ 2007 г.

Начальник филиала ГУП «ГУИОН»
ПИБ Центрального района

_____ (Чаузова Г.С.)

М.П.

Перечень документов, прилагаемых к паспорту на многоквартирный дом:

1. Позатажные планы - _____ листов.
2. Ведомость помещений и их площадей - _____ листов.

Текущие *ЧН*
изменения
"14" *06* 200*2* г.
Техник *Григорьева*
Контролер

Приложение №11 к Акту по результатам государственной историко-культурной экспертизы проектной документации на проведение работ по сохранению объекта культурного наследия регионального значения «Жилой дом», расположенного по адресу: г. Санкт-Петербург, Шпалерная улица, дом 34, литера Б (Шпалерная ул., 34, лит.Б) , входящего в состав объекта культурного наследия регионального значения «Жилой дом и архив Министерства Императорского двора» (Шпалерная ул., 34, лит.Б, В, Г): «Проект приспособления для современного использования объекта культурного наследия регионального значения «Жилой дом и архив Министерства Императорского двора» в части перепланировки и (или) переустройства и разделения нежилого помещения, расположенного по адресу: г. Санкт-Петербург, ул. Шпалерная, дом 34, литера Б, помещение 2-Н» (шифр: ГП 61-01/23), разработанной ООО «Архитектурно-реставрационная мастерская «Вега» в 2023 г.

Материалы, содержащие информацию о ценности объекта с точки зрения истории, археологии, архитектуры, градостроительства, искусства, науки и техники, эстетики, этнологии или антропологии, социальной культуры

Историческая иконография
Аннотированный список иллюстраций

1. Подробный план столичного города Ст. Петербурга снятый по масштабу 1:4200 под начальством генерал-майора Шуберта. Снимали топ. 1-го кл.: Монахов, Емельянов 1-й, Коровников, Гололобов, Иванов 1-й, Рябов, Жиргинцов. Вырез. кантон. Данилов. Гравир. при Военно-Топографическом Депо. - 1828: Военно-Топографическое Депо; Санкт-Петербург. - 1 т. // ЭтоМесто URL: <http://www.etomesto.ru>;
2. План города С.-Петербурга в горизонталях, исполненный по нивелировкам 1872 г. - для местности между рекой Большой Невой и Обводным каналом и 1900 г. - для остальных частей города. Санкт-Петербург, 1901 год. Исполнен на 22 листах. Масштаб 1:4200. // ЭтоМесто URL: <http://www.etomesto.ru>;
3. Немецкая аэрофотосъемка Ленинграда, Кронштадта и окрестностей. Основная часть снимков сделана 15 августа 1939 года. Часть снимков сделана в 1941–1943 годах. // ЭтоМесто URL: <http://www.etomesto.ru>;
4. Спутниковый снимок Ленинграда. Снимок сделан 17.05.1966 года // ЭтоМесто URL: <http://www.etomesto.ru>;
5. Спутниковый снимок Ленинграда и окрестностей. Снимок сделан 24 июля 1980 года. // ЭтоМесто URL: <http://www.etomesto.ru>
6. ЦГАКФФД СПб. Фотодокумент Ар 22613. Во дворе дома №34/36 по улице Воинова после взрыва авиабомбы. 12 сентября 1941 г.
7. ЦГАКФФД СПб. Фотодокумент Гр 75039. Фасад дома №34 на улице Воинова. 1960 г.
8. ЦГАКФФД СПб. Фотодокумент Гр 75014. Фасад дома №34 на улице Воинова. 1960 г.
9. ЦГАКФФД СПб. Фотодокумент Гр 75694. Вид фасада углового дома №22 на набережной Робеспьера (бывший жилой дом архива Министерства Императорского двора, 1899–1902 гг. - архитектор А.Г.Трамбицкий). 1960 г.
10. Фрагмент ворот д. 34. 2-я пол. XIX в. Бунатян Г. Г. «...Оград узор чугунный». Альбом. Лениздат, 1990.

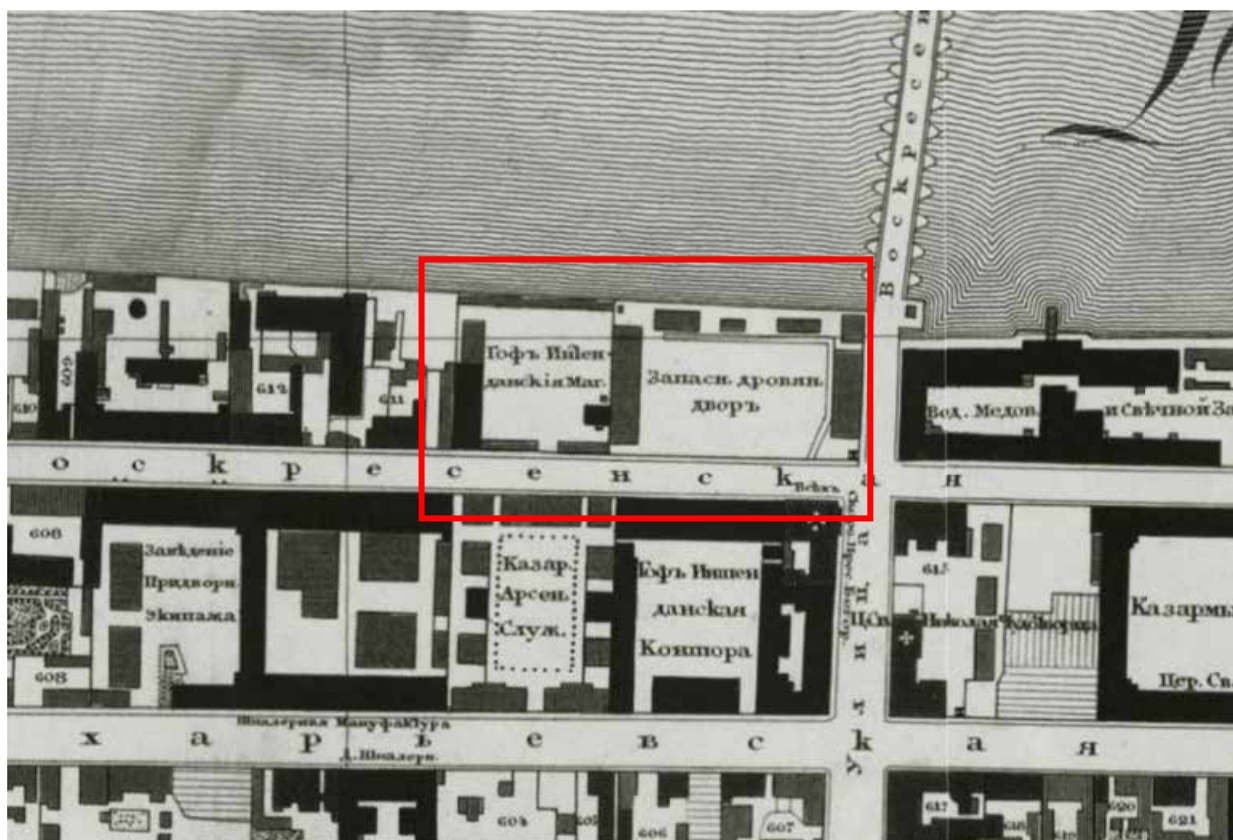

1. Подробный план столичного города Ст. Петербурга снятый по масштабу 1:4200 под начальством генерал-майора Шуберта. Снимали топ. 1-го кл.: Монахов, Емельянов 1-й, Коровников, Гололобов, Иванов 1-й, Рябов, Жиргинцов. Вырез. кантон. Данилов. Гравир. при Военно-Топографическом Депо. - 1828: Военно-Топографическое Депо; Санкт-Петербург. - 1 т. // ЭтоМесто URL: <http://www.etomesto.ru>;

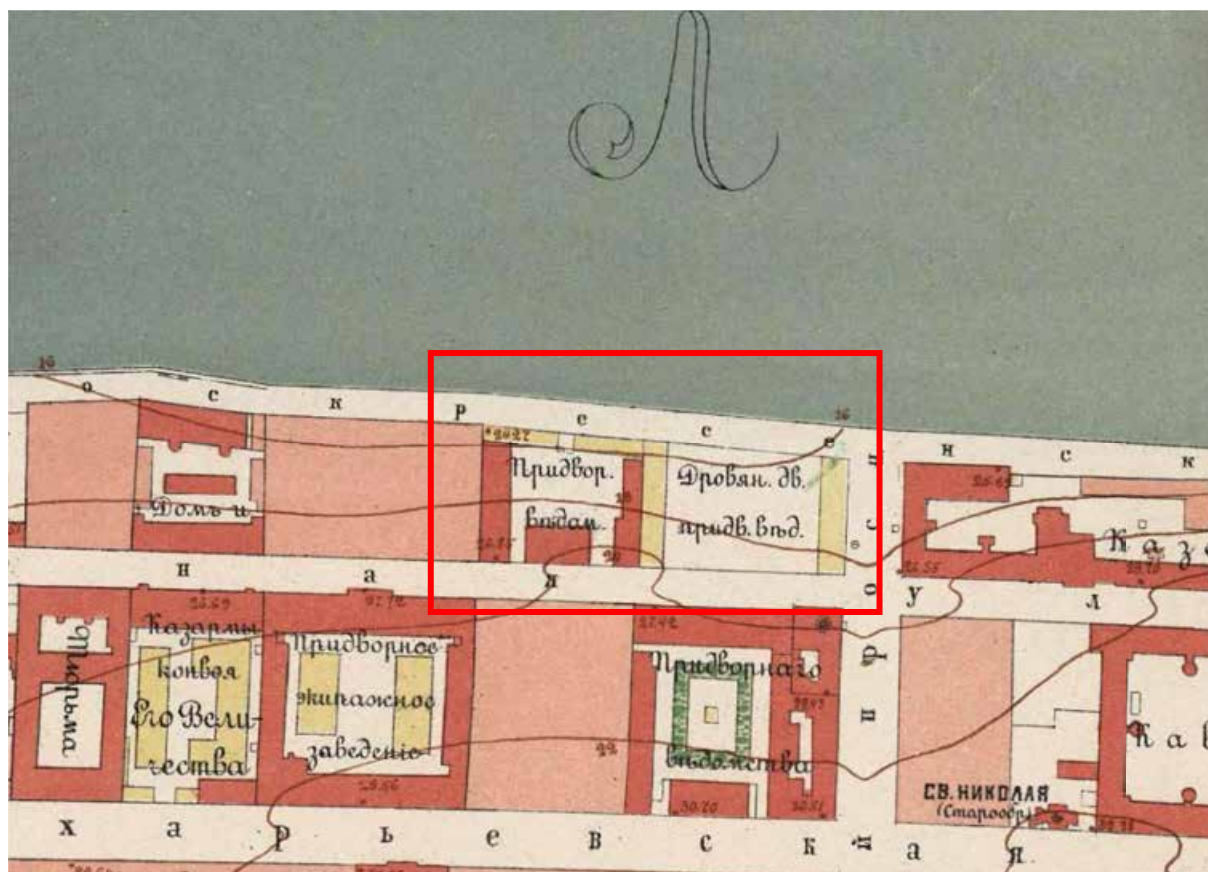

2. План города С.-Петербурга в горизонталях, исполненный по нивелировкам 1872 г. - для местности между рекой Большой Невой и Обводным каналом и 1900 г. - для остальных частей города. Санкт-Петербург, 1901 год. Исполнен на 22 листах. Масштаб 1:4200. // ЭтоМесто URL: <http://www.etomesto.ru>;



3. Немецкая аэрофотосъемка Ленинграда, Кронштадта и окрестностей. Основная часть снимков сделана 15 августа 1939 года. Часть снимков сделана в 1941–1943 годах. // ЭтоМесто URL: <http://www.etomesto.ru>;

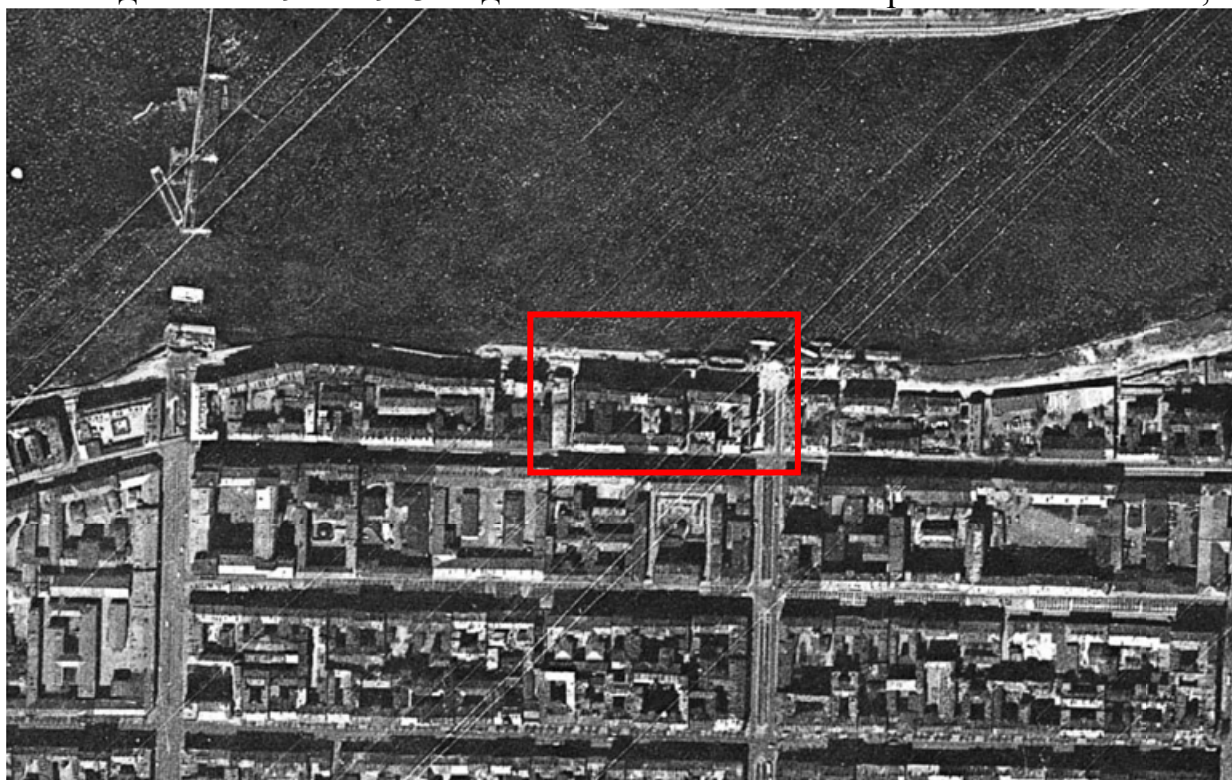

4. Спутниковый снимок Ленинграда. Снимок сделан 17.05.1966 года // ЭтоМесто URL: <http://www.etomesto.ru>;

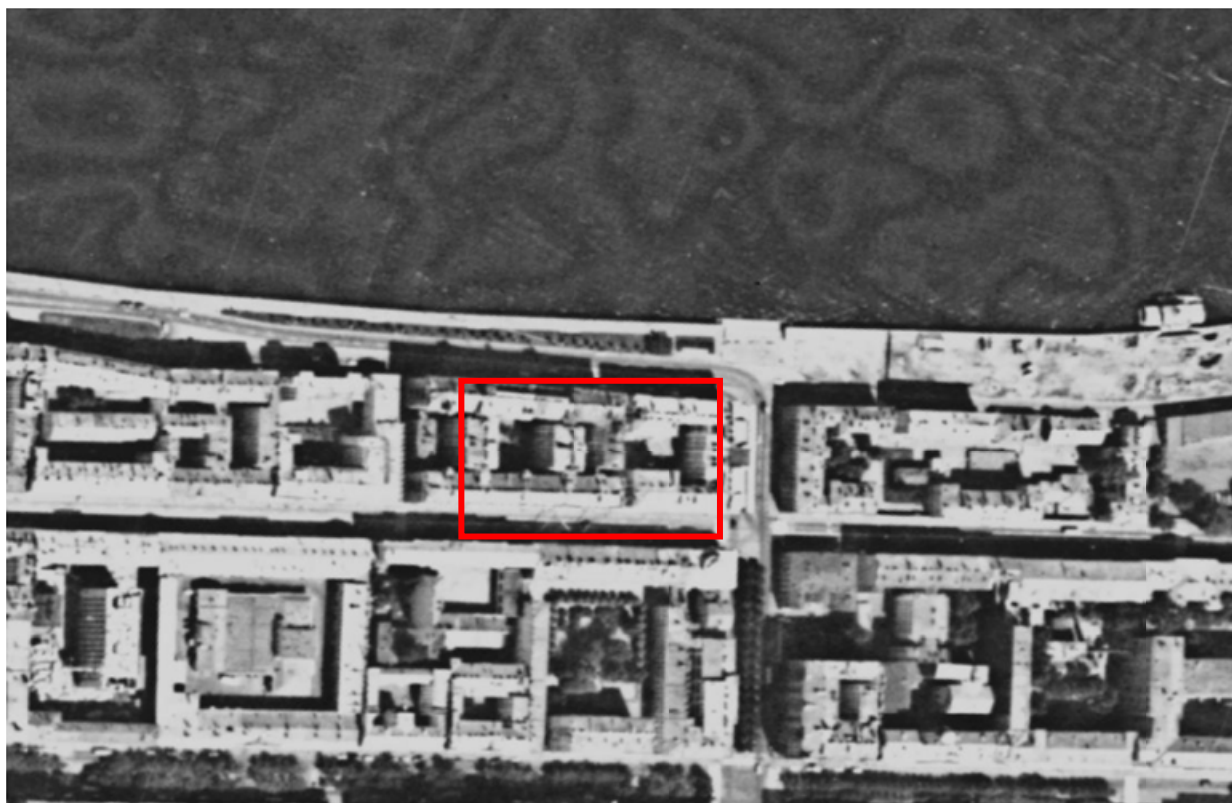

5. Спутниковый снимок Ленинграда и окрестностей. Снимок сделан 24 июля 1980 года. // ЭтоМесто URL: <http://www.etomesto.ru>



6. ЦГАКФФД СПб. Фотодокумент Ар 22613. Во дворе дома №34/36 по улице Воинова после взрыва авиабомбы. 12 сентября 1941 г.



7. ЦГАКФФД СПб. Фотодокумент Гр 75039. Фасад дома №34 на улице Воинова. 1960 г.



8. ЦГАКФФД СПб. Фотодокумент Гр 75014. Фасад дома №34 на улице Войнова. 1960 г.



9. ЦГАКФФД СПб. Фотодокумент Гр 75694. Вид фасада углового дома №22 на набережной Робеспьера (бывший жилой дом архива Министерства Императорского двора, 1899-1902 гг. - архитектор А.Г.Трамбицкий). 1960 г.



10. Фрагмент ворот д. 34. 2-я пол. XIX в. Бунатян Г. Г. «...Оград узор чугунный». Альбом. Лениздат, 1990.

Приложение №12 к Акту по результатам государственной историко-культурной экспертизы проектной документации на проведение работ по сохранению объекта культурного наследия регионального значения «Жилой дом», расположенного по адресу: г. Санкт-Петербург, Шпалерная улица, дом 34, литера Б (Шпалерная ул., 34, лит.Б) , входящего в состав объекта культурного наследия регионального значения «Жилой дом и архив Министерства Императорского двора» (Шпалерная ул., 34, лит.Б, В, Г): «Проект приспособления для современного использования объекта культурного наследия регионального значения «Жилой дом и архив Министерства Императорского двора» в части перепланировки и (или) переустройства и разделения нежилого помещения, расположенного по адресу: г. Санкт-Петербург, ул. Шпалерная, дом 34, литера Б, помещение 2-Н» (шифр: ГП 61-01/23), разработанной ООО «Архитектурно-реставрационная мастерская «Вега» в 2023 г.

Иная документация



ПРАВИТЕЛЬСТВО САНКТ-ПЕТЕРБУРГА
КОМИТЕТ ПО ГОСУДАРСТВЕННОМУ
КОНТРОЛЮ, ИСПОЛЬЗОВАНИЮ
И ОХРАНЕ ПАМЯТНИКОВ
ИСТОРИИ И КУЛЬТУРЫ
(КГИОП)

Кулаковой А.Б.

dolnakova@list.ru

пл. Ломоносова, д. 1, Санкт-Петербург, 191023
Тел. (812) 315-43-03, (812) 571-64-31, Факс (812) 710-42-45
E-mail: kgiop@gov.spb.ru
<https://www.gov.spb.ru>, <http://kgiop.ru>

На №01-46-3844/22-0-1 от 10.01.2023

Рег. № 01-46-3844/22-0-0 от 29.12.2022

Уважаемая Анастасия Борисовна!

В ответ на Ваше обращение о предоставлении сведений о наличии либо отсутствии в помещении 2-Н здания по адресу: Санкт-Петербург, Шпалерная улица, дом 34, литера Б элементов архитектурно-художественной отделки и ценных элементов интерьера КГИОП сообщает следующее.

Здание по вышеуказанному адресу является объектом культурного наследия регионального значения «Жилой дом», входящим в состав объекта культурного наследия регионального значения «Жилой дом и архив Министерства Императорского двора».

КГИОП не располагает сведениями о наличии элементов архитектурно-художественной отделки и ценных элементов интерьера в помещении 2-Н.

Вместе с тем, вне зависимости от наличия (отсутствия) отделки помещений объекта культурного наследия, проведение работ по сохранению объектов культурного наследия (консервация, ремонт, реставрация, приспособление для современного использования) осуществляется по согласованию с КГИОП в порядке, установленном статьей 45 Федерального закона от 25.06.2002 № 73-ФЗ «Об объектах культурного наследия (памятниках истории и культуры) народов Российской Федерации» (далее – Федеральный закон).

Неисполнение соответствующих требований Федерального закона является основанием для привлечения к административной и (или) уголовной ответственности в силу статей 7.13 – 7.14.1 Кодекса Российской Федерации об административных правонарушениях, статей 243, 243.1 Уголовного кодекса Российской Федерации.

**Начальник отдела государственного
реестра объектов культурного наследия**

Д.С. Брыков

Заиченко Н.А.
(812) 710-4104

ДОКУМЕНТ ПОДПИСАН
ЭЛЕКТРОННОЙ ПОДПИСЬЮ

Сертификат 7684F3F7C8DA5C3640F7B5245D30131C
Владелец Брыков Дмитрий Сергеевич
Действителен с 18.08.2022 по 11.11.2023



**МИНИСТЕРСТВО КУЛЬТУРЫ
РОССИЙСКОЙ ФЕДЕРАЦИИ**

ПРИКАЗ

16 июня 2016.

Москва

№ 1341

Об аттестации специалистов в области сохранения объектов культурного наследия (за исключением спасательных археологических полевых работ), в области реставрации иных культурных ценностей

В соответствии с пунктами 2 и 10 Порядка проведения аттестации специалистов в области сохранения объектов культурного наследия (за исключением спасательных археологических полевых работ), в области реставрации иных культурных ценностей, утвержденного приказом Министерства культуры Российской Федерации от 5 мая 2012 г. № 474, и на основании протокола заседания Аттестационной комиссии Министерства культуры Российской Федерации по проведению аттестации специалистов в области сохранения объектов культурного наследия (за исключением спасательных археологических полевых работ), в области реставрации иных культурных ценностей от 16.06.2016 № 52 **п р и к а з ы в а ю :**

1. Аттестовать специалистов в области сохранения объектов культурного наследия (за исключением спасательных археологических полевых работ), в области реставрации иных культурных ценностей согласно приложению к настоящему приказу.

2. Департаменту государственной охраны культурного наследия (В.А.Цветнов) обеспечить:

размещение информации об аттестации специалистов в области сохранения объектов культурного наследия (за исключением спасательных археологических полевых работ), в области реставрации иных культурных ценностей на официальном сайте Министерства культуры Российской Федерации.

уведомление соискателей в области сохранения объектов культурного наследия (за исключением спасательных археологических полевых работ), в области реставрации иных культурных ценностей (согласно приложению к настоящему приказу) о результатах прохождения аттестации в письменной форме.

3. Контроль за исполнением настоящего приказа оставляю за собой.

Заместитель Министра



Н.А.Малаков

Приложение
к приказу Минкультуры России
от « 16 » 06. 2016 г.
№ 1341

ПЕРЕЧЕНЬ

специалистов, аттестованных в области сохранения объектов культурного наследия (за исключением спасательных археологических полевых работ), в области реставрации иных культурных ценностей

- | | | |
|----------------------------------|---------|---|
| Абрамов Леонид
Николаевич | - | вторая категория производителя работ (направление – производственные работы по реставрации и консервации на объектах культурного наследия) |
| Аксенова Татьяна
Викторовна | - | первая категория инженера (направление - проектные работы по реставрации и консервации на объектах культурного наследия) |
| Алсанова Анастасия
Викторовна | - | первая категория позолотчика художественных изделий (направление – производственные работы по реставрации и консервации на объектах культурного наследия) |
| Андреева Елена Евгеньевна | - | третья категория архитектора (направление - проектные работы по реставрации и консервации на объектах культурного наследия) |
| Аникеева
Викторовна | Ольга - | вторая категория художника-реставратора (направление – каменная и гипсовая скульптура)
вторая категория художника-реставратора (направление – произведения из камня на открытом воздухе) |
| Антропов Данила Игоревич | - | третья категория архитектора (направление - проектные работы по реставрации и консервации на объектах культурного наследия) |
| Антонова Елена Ивановна | - | высшая категория художника-реставратора |

- (направление – каменная и гипсовая скульптура)
 высшая категория художника-реставратора
 (направление – произведения из камня на открытом воздухе)
- Аросева Инна Сергеевна - первая категория архитектора (направление - проектные работы по реставрации и консервации на объектах культурного наследия)
- Арутюнян Левон Борисович - вторая категория архитектора (направление - проектные работы по реставрации и консервации на объектах культурного наследия)
- Аханов Павел Иванович - высшая категория реставратора клавишных инструментов
- Ашортна Геннадий Имедович - третья категория реставратора произведений из дерева
 третья категория реставратора художественных изделий и декоративных предметов (направление - осветительные приборы)
- Барабанов Виктор Владимирович - третья категория реставратора металлических конструкций
- Баранов Андрей Викторович - вторая категория реставратора произведений из дерева (направление – мебель)
- Баранова Наталья Михайловна - вторая категория архитектора (направление - проектные работы по реставрации и консервации на объектах культурного наследия)
- Башкова Галина Петровна - третья категория архитектора (направление - проектные работы по реставрации и консервации на объектах культурного наследия)
- Белавкин Владимир - третья категория производителя работ (направление – производственные работы по

Александрович		реставрации и консервации на объектах культурного наследия)
Белая Людмила Александровна		- первая категория реставратора декоративных штукатурок и лепных изделий
Белькевич Владимирова	Евгения	- первая категория художника-реставратора (направление – произведения из металла)
Беляев Андриан Викторович		- третья категория реставратора декоративных штукатурок и лепных изделий
Беляев Максим Викторович		- третья категория реставратора декоративных штукатурок и лепных изделий
Беляева Тамара Александровна		- третья категория архитектора (направление - проектные работы по реставрации и консервации на объектах культурного наследия)
Благонадежин Дмитрий Александрович		- третья категория архитектора (направление - проектные работы по реставрации и консервации на объектах культурного наследия)
Бобир Ольга Васильевна		- первая категория архитектора (направление - проектные работы по реставрации и консервации на объектах культурного наследия)
Болдырева Елена Сергеевна		- третья категория инженера (направление - проектные работы по реставрации и консервации на объектах культурного наследия)
Болотова Евгения Игоревна		- третья категория инженера (направление - проектные работы по реставрации и консервации на объектах культурного наследия)
Большакова Александровна	Наталья	- первая категория художника-реставратора (направление – произведения из керамики)
Бочарова Александра Андреевна		- третья категория архитектора (направление - проектные работы по реставрации и

- консервации на объектах культурного наследия)
- Васильев Анатолий Николаевич - третья категория реставратора художественных изделий и декоративных предметов (направление - оконные и дверные приборы)
- Васькин Сергей Павлович - третья категория реставратора художественных изделий и декоративных предметов (направление - черные и цветные металлы)
- Венцель Виталий Арнольдович - третья категория реставратора памятников деревянного зодчества
- Войнов Александр Александрович - третья категория архитектора (направление - проектные работы по реставрации и консервации на объектах культурного наследия)
- Войцехович Александр Иванович - третья категория реставратора металлических конструкций
- Волков Игорь Алексеевич - третья категория реставратора декоративных штукатурок и лепных изделий
третья категория реставратора декоративно-художественных покрасок
- Волкодав Евгений Алексеевич - третья категория производителя работ (направление – производственные работы по реставрации и консервации на объектах культурного наследия)
- Воробьев Дмитрий Викторович - первая категория производителя работ (направление – производственные работы по реставрации и консервации на объектах культурного наследия)
- Воробьева Галина Александровна - третья категория реставратора декоративных штукатурок и лепных изделий
- Воронецкий Кирилл Алексеевич - третья категория производителя работ (направление – производственные работы по реставрации и консервации на объектах

- культурного наследия)
- Востряков Руслан Исаевич - третья категория реставратора декоративных штукатурок и лепных изделий
- Вронский Константин Георгиевич - третья категория позолотчика художественных изделий (направление – производственные работы по реставрации и консервации на объектах культурного наследия)
- Вялкова Татьяна Борисовна - третья категория реставратора декоративно-художественных покрасок
- Вяткин Василий Викторович - вторая категория реставратора смычковых и щипковых инструментов
- Гладкий Максим Викторович - третья категория производителя работ (направление – производственные работы по реставрации и консервации на объектах культурного наследия)
- Голубков Павел Николаевич - вторая категория художника-реставратора (направление – произведения из камня на открытом воздухе)
- Горбунев Андрей Андреевич - вторая категория инженера (направление - проектные работы по реставрации и консервации на объектах культурного наследия)
- Горбунева Елена Сергеевна - вторая категория архитектора (направление - проектные работы по реставрации и консервации на объектах культурного наследия)
- Гордина Ирина Сергеевна - третья категория архитектора (направление - проектные работы по реставрации и консервации на объектах культурного наследия)
- Горохов Валерий Валерьевич - третья категория производителя работ (направление – производственные работы по реставрации и консервации на объектах

- культурного наследия)
- Горохов Владимир Аркадьевич - первая категория производителя работ (направление – производственные работы по реставрации и консервации на объектах культурного наследия)
- Горяников Антон Сергеевич - третья категория художника-реставратора (направление – произведения из металла на открытом воздухе)
- Гребнев Федор Сергеевич - вторая категория художника-реставратора (направление – мебель)
- Громов Алексей Михайлович - третья категория реставратора художественных изделий и декоративных предметов (направление - осветительные приборы)
- третья категория реставратора произведений из дерева
- Данилов Михаил Павлович - третья категория производителя работ (направление – производственные работы по реставрации и консервации на объектах культурного наследия)
- Деманова Валерия Владимировна - вторая категория художника-реставратора (направление – произведения из керамики)
- Дронова Александра Александровна - третья категория архитектора (направление - проектные работы по реставрации и консервации на объектах культурного наследия)
- Дубинин Борис Игоревич - третья категория реставратора памятников каменного зодчества
- Егошина Вера Алексеевна - вторая категория позолотчика художественных изделий (направление – производственные работы по реставрации и консервации на объектах культурного наследия)
- Ермохина Елена - первая категория архитектора (направление

- Александровна - проектные работы по реставрации и консервации на объектах культурного наследия)
- Жестовский-Агапов Владимир Игоревич - третья категория реставратора памятников деревянного зодчества
- Жогина Светлана Станиславовна - третья категория архитектора (направление - проектные работы по реставрации и консервации на объектах культурного наследия)
- Жучкова Татьяна Юрьевна - третья категория реставратора декоративных штукатурок и лепных изделий
третья категория реставратора декоративно-художественных покрасок
- Завгозкин Юрий Геннадьевич - третья категория инженер (направление – научно-исследовательские работы по реставрации и консервации на объектах культурного наследия)
- Зайцев Павел Николаевич - третья категория реставратора декоративно-художественных покрасок
- Захарин Алексей Юрьевич - третья категория реставратора произведений из дерева
- Захаров Глеб Михайлович - вторая категория реставратора произведений из дерева (направление - мебель)
- Злосчастьев Федор Сергеевич - третья категория реставратора художественных изделий и декоративных предметов (направление - оконные и дверные приборы)
- Зобов Геннадий Викторович - третья категория производителя работ (направление – производственные работы по реставрации и консервации на объектах культурного наследия)
- Иванов Александр Михайлович - вторая категория реставратора художественных изделий и декоративных предметов (направление – осветительные приборы)

- вторая категория реставратора
художественных изделий и декоративных
предметов (направление – оконные и
дверные приборы)
- вторая категория реставратора
художественных изделий и декоративных
предметов (направление – черные и цветные
металлы)
- Иванов Валерий Абрамович - вторая категория реставратора
металлических конструкций
- Иванова Надежда
Григорьевна - третья категория архитектора (направление -
проектные работы по реставрации и
консервации на объектах культурного
наследия)
- Иванова Татьяна
Викторовна - вторая категория архитектора (направление
- проектные работы по реставрации и
консервации на объектах культурного
наследия)
- Исаева Ирина Юрьевна - высшая категория художника-реставратора
(направление – полихромная деревянная
скульптура)
- Казимов Радик Мискенович - вторая категория архитектора (направление
- проектные работы по реставрации и
консервации на объектах культурного
наследия)
- Кан Борис Владимирович - третья категория производителя работ
(направление – производственные работы по
реставрации и консервации на объектах
культурного наследия)
- Карпеченков Андрей - высшая категория художника-реставратора
Иванович (направление – произведения из металла)
- Карпов Владислав
Владимирович - вторая категория производителя работ
(направление – производственные работы по
реставрации и консервации на объектах

- культурного наследия)
- Карпова Вера Алексеевна - вторая категория позолотчика художественных изделий (направление – производственные работы по реставрации и консервации на объектах культурного наследия)
- Кашинская Дарья Сергеевна - третья категория архитектора (направление – проектные работы по реставрации и консервации на объектах культурного наследия)
- Кащеев Андрей Владимирович - первая категория художника-реставратора (направление - мебель)
- Кирильцев Константин Юрьевич - первая категория производителя работ (направление – производственные работы по реставрации и консервации на объектах культурного наследия)
- Киселева Людмила Васильевна - третья категория производителя работ (направление – производственные работы по реставрации и консервации на объектах культурного наследия)
- Коваль Людмила Игоревна - первая категория производителя работ (направление – производственные работы по реставрации и консервации на объектах культурного наследия)
- Кожевникова Валентина Павловна - третья категория реставратора декоративно-художественных покрасок
- Кожушко Галина Ивановна - третья категория реставратора декоративных штукатурок и лепных изделий
- Колосова Виктория Дмитриевна - третья категория архитектора (направление – проектные работы по реставрации и консервации на объектах культурного наследия)
- Кондратьев Павел Михайлович - третья категория производителя работ (направление – производственные работы по реставрации и консервации на объектах

- культурного наследия)
- Кондратьев Юрий Петрович - третья категория реставратора произведений из дерева (направление - резьба по дереву)
- Кордумов Александр Валерьевич - третья категория реставратора произведений из дерева (направление - резьба по дереву)
- третья категория реставратора произведений из дерева (направление – паркетные полы)
- Корнева Ольга Алексеевна - третья категория художника-реставратора (направление – позолота)
- Коробова Анастасия Ивановна - третья категория архитектора (направление - проектные работы по реставрации и консервации на объектах культурного наследия)
- Коршунов Илья Викторович - третья категория инженер (направление – научно-исследовательские работы по реставрации и консервации на объектах культурного наследия)
- Кособрюхова Светлана Владимировна - первая категория архитектора (направление - проектные работы по реставрации и консервации на объектах культурного наследия)
- Котышева Ирина Александровна - третья категория архитектора (направление - проектные работы по реставрации и консервации на объектах культурного наследия)
- Крижановский Владимир - третья категория реставратора памятников каменного зодчества
- Круглов Дмитрий Валерьевич - первая реставратора кровельных покрытий
- третья категория реставратора металлических конструкций
- Кузьмин Леонид Александрович - третья категория реставратора кровельных покрытий
- Кущенко Елена Александровна - третья категория архитектора (направление - проектные работы по реставрации и

- консервации на объектах культурного наследия)
- Лебедев Вадим Николаевич - первая категория художника-реставратора (направление – произведения из керамики и стекла)
- Лелюк Ксения Витальевна - третья категория архитектора (направление - проектные работы по реставрации и консервации на объектах культурного наследия)
- Леушина Ирина Валентиновна - вторая категория производителя работ (направление – производственные работы по реставрации и консервации на объектах культурного наследия)
- Ложникова Анастасия Валерьевна - вторая категория архитектора (направление - проектные работы по реставрации и консервации на объектах культурного наследия)
- Луговкина Мария Михайловна - третья категория реставратора декоративных штукатурок и лепных изделий (направление – штукатурная отделка)
- Лукошков Владимир Борисович - третья категория реставратора произведений из дерева (направление - мебель)
- Люстрова Кристина Игоревна - третья категория архитектора (направление - проектные работы по реставрации и консервации на объектах культурного наследия)
- Ляшев Николай Дмитриевич - третья категория реставратора кровельных покрытий
- Макаров Сергей Александрович - вторая категория инженера (направление - проектные работы по реставрации и консервации на объектах культурного наследия)
- Макарова Анастасия Сергеевна - вторая категория художника-реставратора (направление – каменная и гипсовая скульптура)

- вторая категория художника-реставратора
(направление – произведения из камня на
открытом воздухе)
- Макаров Ярослав Олегович - вторая категория художника-реставратора
(направление - мебель)
- Малкова Татьяна
Владимировна - третья категория архитектора (направление -
проектные работы по реставрации и
консервации на объектах культурного
наследия)
- Махмудова Людмила
Валентиновна - третья категория архитектора (направление -
проектные работы по реставрации и
консервации на объектах культурного
наследия)
- Медведев Олег
Анатольевич - вторая категория реставратора декоративных
штукатурок и лепных изделий (направление
- архитектурно-лепной декор)
- Медведева Наталия
Александровна - вторая категория позолотчика
художественных изделий (направление –
производственные работы по реставрации и
консервации на объектах культурного
наследия)
- Мелешкова Юлия
Александровна - третья категория архитектора (направление -
проектные работы по реставрации и
консервации на объектах культурного
наследия)
- Меньков Александр
Алексеевич - вторая категория реставратора клавишных
инструментов
- Мишина Раиса Михайловна - первая категория реставратора декоративно-
художественных покрасок
- Мозалевский Анатолий
Иванович - вторая категория архитектора (направление
- проектные работы по реставрации и
консервации на объектах культурного
наследия)
- Мокряк Александр - третья категория инженера (направление –

- Ефимович научно-исследовательские работы по реставрации и консервации на объектах культурного наследия)
- Мустонец Дарико Титеева - третья категория производителя работ (направление – производственные работы по реставрации и консервации на объектах культурного наследия)
- Мухин Алексей Владимирович - третья категория реставратора металлических конструкций
- Мышкин Игорь Александрович - вторая категория реставратора произведений из дерева (направление – резьба по дереву)
 вторая категория реставратора произведений из дерева (направление – паркетные полы)
 вторая категория реставратора произведений из дерева (направление – мебель)
- Некрасов Федор Федорович - высшая категория реставратора духовых инструментов
- Нестеров Сергей Сергеевич - третья категория художника-реставратора (направление - произведения из металла)
- Никитин Евгений Дмитриевич - третья категория реставратора произведений из дерева (направление - мебель)
- Никифорова Анастасия Александровна - вторая категория художника-реставратора (направление - произведения из поделочного камня)
- Николаев Владимир Павлович - третья категория производителя работ (направление – производственные работы по реставрации и консервации на объектах культурного наследия)
- Новиков Сергей Анатольевич - третья категория реставратора декоративных штукатурок и лепных изделий (направление – архитектурно-лепной декор)
- Нутрихин Николай Владимирович - третья категория реставратора памятников каменного зодчества (направление -

- кирпичная кладка)
- Озерова Татьяна - третья категория художника-реставратора
Алексеевна (направление – позолота)
- Папков Сергей Михайлович - третья категория производителя работ
(направление – производственные работы по реставрации и консервации на объектах культурного наследия)
- Перменев Владимир Михайлович - третья категория реставратора
художественных изделий и декоративных предметов (направление - оконные и дверные приборы)
- Печкина Ирина Олеговна - третья категория архитектора (направление -
проектные работы по реставрации и консервации на объектах культурного наследия)
- Преображенская Галина - высшая категория художника-реставратора
Александровна (направление – полихромная деревянная скульптура)
- Проскоряков Александр Викторович - третья категория производителя работ
(направление – производственные работы по реставрации и консервации на объектах культурного наследия)
- Рарыкин Андрей Викторович - третья категория реставратора памятников
деревянного зодчества
- Романов Артем - первая категория художника-реставратора
Михайлович (направление – мебель)
- Ромаха Сергей Сергеевич - третья категория производителя работ
(направление – производственные работы по реставрации и консервации на объектах культурного наследия)
- Рыбаков Юрий Иванович - третья категория реставратора произведений
из дерева
- Северьянова Валерия Германовна - вторая категория инженера (направление -
проектные работы по реставрации и

- консервации на объектах культурного наследия)
- Скорева Юлиана Олеговна - первая категория архитектора (направление - проектные работы по реставрации и консервации на объектах культурного наследия)
- Сметанин Вячеслав Викторович - третья категория производителя работ (направление – производственные работы по реставрации и консервации на объектах культурного наследия)
- Смольникова Татьяна Леонидовна - вторая категория архитектора (направление - проектные работы по реставрации и консервации на объектах культурного наследия)
- Стояк Юлия Александровна - третья категория архитектора (направление - проектные работы по реставрации и консервации на объектах культурного наследия)
- Стыров Евгений Петрович - третья категория реставратора произведений из дерева (направление - паркетные полы)
- Субботин Алексей Викторович - третья категория реставратора металлических конструкций
- Субботина Ирина Александровна - третья категория архитектора (направление - проектные работы по реставрации и консервации на объектах культурного наследия)
- Субботина Марина Игоревна - вторая категория художника-реставратора (направление – произведения из металла)
- Тушина Елена Борисовна - высшая категория позолотчика художественных предметов (направление - производственные работы по реставрации и консервации на объектах культурного наследия)
- Ткаченко Надежда Михайловна - первая категория инженера (направление – проектные работы по реставрации и

консервации на объектах культурного наследия)

- | | | |
|-------------------------------|---------|--|
| Удовиченко
Александрович | Андрей | - третья категория художника-реставратора
(направление – произведения из металла на
открытом воздухе) |
| Федоренко Сергей
Иванович | | - третья категория реставратора произведений
из дерева |
| Филатов Вячеслав
Павлович | | - третья категория реставратора
художественных изделий и декоративных
предметов (направление – осветительные
приборы) |
| | | третья категория реставратора
художественных изделий и декоративных
предметов (направление – оконные и
дверные приборы) |
| | | третья категория реставратора
художественных изделий и декоративных
предметов (направление – черные и цветные
металлы) |
| Фомичева
Михайловна | Наталия | - высшая категория художника-реставратора
(направление – позолота) |
| Холоденко Алена
Валерьевна | | - вторая категория архитектора (направление
- проектные работы по реставрации и
консервации на объектах культурного
наследия) |
| Черненко Евгения Юрьевна | | - третья категория архитектора (направление -
проектные работы по реставрации и
консервации на объектах культурного
наследия) |
| Чикужева Арина Андреевна | | - третья категория архитектора (направление -
проектные работы по реставрации и
консервации на объектах культурного
наследия) |

- Чулин Андрей - первая категория художника-реставратора
Владимирович (направление – произведения из металла)
- Шарипов Марат Раисович - третья категория реставратора памятников
каменного зодчества
- Шарова Елена Алексеевна - высшая категория архитектора (направление
- проектные работы по реставрации и
консервации на объектах культурного
наследия)
- Шейкин Евгений Валерьевич - первая категория инженера (направление –
научно-исследовательские работы по
реставрации и консервации на объектах
культурного наследия)
- Щеголев Сергей Георгиевич - третья категория архитектора (направление -
проектные работы по реставрации и
консервации на объектах культурного
наследия)
- Щекин Александр - вторая категория художника-реставратора
Викторович (направление – позолота)
- Яковлев Арсений Николаевич - третья категория реставратора декоративных
штукатурок и лепных изделий
- Яковчук Тимофей Юрьевич - третья категория реставратора памятников
каменного зодчества

Заместитель директора Департамента
государственной охраны культурного наследия –
начальник отдела государственной охраны
объектов культурного наследия
П.О. Мосолов



Мосолов П.О.

Министерство культуры
Российской Федерации

ЛИЦЕНЗИЯ

№ МКРФ 00938 от 10 июля 2013 г.

На осуществление деятельности по сохранению объектов культурного наследия (памятников истории и культуры) народов Российской Федерации

(указывается конкретный вид лицензируемой деятельности)

Виды работ, выполняемых в составе лицензируемого вида деятельности, в соответствии с частью 2 статьи 12 Федерального закона «О лицензировании отдельных видов деятельности»:

согласно приложению № 1 к лицензии

(указываются в соответствии с перечнем работ, установленным положением о лицензировании соответствующего вида деятельности)

Настоящая лицензия предоставлена:

Обществу с ограниченной ответственностью «Архитектурно-реставрационная мастерская «Вега»

ООО «Архитектурно-реставрационная мастерская «Вега»

(указывается полное и (в случае, если имеется), сокращенное наименование (в том числе фирменное наименование), организационно-правовая форма юридического лица (фамилия, имя и (в случае, если имеется) отчество индивидуального предпринимателя, данные документа, удостоверяющего его личность)

Основной государственный регистрационный номер юридического лица (индивидуального предпринимателя) (ОГРН) **1089847215260**

Идентификационный номер налогоплательщика (ИНН) **7841388433**



Handwritten signature in blue ink.

007980

Адрес места нахождения и места осуществления лицензируемого вида деятельности:

191123, г. Санкт-Петербург, ул. Шпалерная, д. 24, литер А, офис 72

(указываются адрес места нахождения (место жительства – для индивидуального предпринимателя), и адреса мест осуществления работ (услуг), выполняемых (оказываемых) в составе лицензируемого вида деятельности)

Настоящая лицензия предоставлена на срок **бессрочно**

Настоящая лицензия переоформлена на основании решения лицензирующего органа – приказа: **№ 981 от 10 июля 2013 г.**
№592 от 15 мая 2019 г.

Настоящая лицензия имеет 1 приложение, являющееся ее неотъемлемой частью на 1 листе.

Заместитель Министра

(должность уполномоченного лица)



(подпись уполномоченного лица)

С.Г.Обрывалин

(ф.и.о. уполномоченного лица)

Министерство культуры
Российской Федерации

ПРИЛОЖЕНИЕ № 1

к лицензии № МКРФ 00938 от 10 июля 2013 г.

виды выполняемых работ:

разработка проектной документации по консервации, реставрации и воссозданию объектов культурного наследия (памятников истории и культуры) народов Российской Федерации;

разработка проектной документации по ремонту и приспособлению объектов культурного наследия (памятников истории и культуры) народов Российской Федерации.

Заместитель Министра

(должность уполномоченного лица)

(подпись уполномоченного
лица)

С.Г.Обрывалин

(ф.и.о. уполномоченного лица)



007945