

АКТ

по результатам ГОСУДАРСТВЕННОЙ ИСТОРИКО-КУЛЬТУРНОЙ ЭКСПЕРТИЗЫ

раздела документации, обосновывающего меры по обеспечению сохранности объекта культурного наследия регионального значения «ДОТ-КВ № 230 рубежа «Ижора» (Санкт-Петербург, 140 м юго-западнее примыкания Мурзинской ул. к пр.

Обуховской обороны), входящего в состав объекта культурного наследия регионального значения «Комплекс фортификационных и оборонительных сооружений Ленинграда 1920–х–1940–х годов» (Санкт-Петербург) при проведении земляных, строительных, мелиоративных и (или) хозяйственных работ, предусмотренных статьей 25 Лесного кодекса Российской Федерации работ по использованию лесов и иных работ на земельном участке, непосредственно связанном с земельным участком в границах территории объекта культурного наследия: «Строительство двух КЛ 110 КВ от ПС 330 КВ «Южная» до ПС 110 КВ «Обуховэнерго». Мероприятия по обеспечению сохранности объекта культурного наследия регионального значения ДОТ-КВ №230 рубежа «Ижора», входящего в состав ансамбля «Комплекс фортификационных и оборонительных сооружений Ленинграда 1920-х-1940-х годов» (адрес НПА: 140 м юго-западнее примыкания Мурзинской ул. к проспекту Обуховской Обороны) при реализации проектного решения. Книга 1 Обеспечение сохранности объектов культурного наследия. 0079-ОСОКН-01. Книга 2 Исходные данные. Исходно-разрешительная документация. 0079-ОСОКН-02. Книга 3 Техническое обследование объектов культурного наследия. 0079-ОСОКН-03. Геотехническое обоснование влияния строительного-монтажных работ на объект культурного наследия регионального значения ДОТ-КВ №230 рубежа «Ижора», входящего в состав ансамбля «Комплекс фортификационных и оборонительных сооружений Ленинграда 1920-х-1940-х годов» (адрес НПА: 140 м юго-западнее примыкания Мурзинской ул. к проспекту Обуховской Обороны) при реализации проектного решения. 0079-ОСОКН-04.» ООО «Центр Инженерных Изысканий В Строительстве». 2023 г.

а. Дата начала и окончания проведения экспертизы

Настоящая государственная историко-культурная экспертиза проведена в период с 23 октября 2023 года по 26 октября 2023 г. (Приложение №4: копия договора с экспертом).

б. Место проведения экспертизы

г. Санкт-Петербург.

в. Заказчик экспертизы

ООО «Центр инженерных изысканий в строительстве» (194362, г. Санкт-Петербург, ул. Чугунная, д. 14, лит. 3, пом. 33-Н, ком. 427, п.м.3, ИНН 7802284381).

г. Сведения об эксперте

Полетайкин Вячеслав Владимирович – образование высшее (Архитектура (Красноярский инженерно-строительный институт – в настоящее время Федеральное государственное бюджетное образовательное учреждение высшего образования «Архитектурный институт Сибирского федерального университета»); Реставрация (Федеральное государственное бюджетное образовательное учреждение высшего образования «Санкт-Петербургский государственный архитектурно-строительный университет»), кандидат архитектуры («Ленинградский инженерно-строительный институт», в настоящее время Федеральное государственное бюджетное образовательное учреждение высшего образования «Санкт-Петербургский архитектурно-строительный университет» – аспирантура). Стаж работы – 33 года. Место работы – ООО «Архи-Метрика», должность – генеральный директор (штатный сотрудник организации, приказ о приеме на работу № 1/К).

Аттестован в качестве государственного эксперта по проведению следующей экспертной деятельности (объектов экспертизы) (приказ Министерства культуры Российской Федерации от 25.12.2019 г. № 2032):

- выявленные объекты культурного наследия в целях обоснования целесообразности включения данных объектов в реестр;
- документы, обосновывающие включение объектов культурного наследия в реестр;
- проектная документация на проведение работ по сохранению объектов культурного наследия;
- документация или разделы документации, обосновывающие меры по обеспечению сохранности объекта культурного наследия, включенного в реестр, выявленного объекта культурного наследия, либо объекта, обладающего признаками объекта культурного наследия при проведении земляных, мелиоративных, хозяйственных работ, указанных в статье 30 Федерального закона работ по использованию лесов и иных работ в границах территории объекта культурного наследия либо на земельном участке, непосредственно связанном с земельным участком в границах территории объекта культурного наследия.

д. Информация о том, что в соответствии с законодательством Российской Федерации эксперт несет ответственность за достоверность сведений, изложенных в заключении

Настоящая государственная историко-культурная экспертиза проведена в соответствии со статьями 28, 29, 30, 31, 32 Федерального закона от 25.06.2002 №73-ФЗ «Об объектах культурного наследия (памятниках истории и культуры) народов Российской Федерации» и Положением о государственной историко-культурной экспертизе, утвержденным Постановлением Правительства Российской Федерации от 15.07.2009 г. №569.

Настоящим подтверждаю, что предупрежден об ответственности за достоверность сведений, изложенных в заключении экспертизы, в соответствии с законодательством Российской Федерации, содержание которого нам известно и понятно.

В.В. Полетайкин

е. Цели и объекты экспертизы

Цель экспертизы:

Обеспечение сохранности объектов культурного наследия, включенных в реестр, выявленных объектов культурного наследия либо объектов, обладающих признаками объекта культурного наследия (объекта культурного наследия регионального значения «ДОТ-КВ № 230 рубежа «Ижора» (Санкт-Петербург, 140 м юго-западнее примыкания Мурзинской ул. к пр. Обуховской обороны), входящего в состав объекта культурного наследия регионального значения «Комплекс фортификационных и оборонительных сооружений Ленинграда 1920–х–1940–х годов» (Санкт-Петербург)) при проведении земляных, строительных, мелиоративных, хозяйственных работ, указанных в статье 30 Федерального закона от 25.06.2002 №73-ФЗ работ по использованию лесов и иных работ на объекте «Строительство двух КЛ 110 КВ от ПС 330 КВ «Южная» до ПС 110 КВ «Обуховэнерго».

Объект экспертизы:

Документация, обосновывающая меры по обеспечению сохранности объекта культурного наследия, включенного в реестр, выявленного объекта культурного наследия либо объекта, обладающего признаками объекта культурного наследия (объекта культурного наследия регионального значения «ДОТ-КВ № 230 рубежа «Ижора» (Санкт-Петербург, 140 м юго-западнее примыкания Мурзинской ул. к пр. Обуховской обороны), входящего в состав объекта культурного наследия регионального значения «Комплекс фортификационных и оборонительных сооружений Ленинграда 1920–х–1940–х годов» (Санкт-Петербург)) при проведении земляных, мелиоративных, хозяйственных работ,

указанных в статье 30 Федерального закона от 25.06.2002 №73-ФЗ работ по использованию лесов и иных работ на объекте «Строительство двух КЛ 110 КВ от ПС 330 КВ «Южная» до ПС 110 КВ «Обуховэнерго». Мероприятия по обеспечению сохранности объекта культурного наследия регионального значения ДОТ-КВ №230 рубежа «Ижора», входящего в состав ансамбля «Комплекс фортификационных и оборонительных сооружений Ленинграда 1920-х-1940-х годов» (адрес НПА: 140 м юго-западнее примыкания Мурзинской ул. к проспекту Обуховской Обороны) при реализации проектного решения. Книга 1 Обеспечение сохранности объектов культурного наследия. 0079-ОСОКН-01. Книга 2 Исходные данные. Исходно-разрешительная документация. 0079-ОСОКН-02. Книга 3 Техническое обследование объектов культурного наследия. 0079-ОСОКН-03. Геотехническое обоснование влияния строительно-монтажных работ на объект культурного наследия регионального значения ДОТ-КВ №230 рубежа «Ижора», входящего в состав ансамбля «Комплекс фортификационных и оборонительных сооружений Ленинграда 1920-х-1940-х годов» (адрес НПА: 140 м юго-западнее примыкания Мурзинской ул. к проспекту Обуховской Обороны) при реализации проектного решения. 0079-ОСОКН-04.» ООО «Центр Инженерных Изысканий В Строительстве». 2023 г.»

ж. Перечень документов, предоставленных заявителем

- Документация, обосновывающая меры по обеспечению сохранности объекта культурного наследия, включенного в реестр, выявленного объекта культурного наследия, либо объекта, обладающего признаками объекта культурного наследия при проведении земляных, мелиоративных, хозяйственных работ, указанных в статье 30 Федерального закона работ по использованию лесов и иных работ на земельном участке, непосредственно связанном с земельным участком в границах территории объекта культурного наследия (далее - Документация) - «Строительство двух КЛ 110 КВ от ПС 330 КВ «Южная» до ПС 110 КВ «Обуховэнерго». Мероприятия по обеспечению сохранности объекта культурного наследия регионального значения ДОТ-КВ №230 рубежа «Ижора», входящего в состав ансамбля «Комплекс фортификационных и оборонительных сооружений Ленинграда 1920-х-1940-х годов» (адрес НПА: 140 м юго-западнее примыкания Мурзинской ул. к проспекту Обуховской Обороны) при реализации проектного решения. Книга 1 Обеспечение сохранности объектов культурного наследия. 0079-ОСОКН-01. Книга 2 Исходные данные. Исходно-разрешительная документация. 0079-ОСОКН-02. Книга 3 Техническое обследование объектов культурного наследия. 0079-ОСОКН-03. Геотехническое обоснование влияния строительно-монтажных работ на объект культурного наследия регионального

значения ДОТ-КВ №230 рубежа «Ижора», входящего в состав ансамбля «Комплекс фортификационных и оборонительных сооружений Ленинграда 1920-х-1940-х годов» (адрес НПА: 140 м юго-западнее примыкания Мурзинской ул. к проспекту Обуховской Обороны) при реализации проектного решения. 0079-ОСОКН-04.» ООО «Центр Инженерных Изысканий В Строительстве». 2023 г.».

- Письмо КГИОП от 16.06.23 г. №01-43-11288/23-0-1.
- План трассы КЛ 110 кВ. М1:500.
- Иконографические материалы. Архивная топография.
- Схема трассы проектируемой КЛ на кадастровой карте.
- Выписка из Единого государственного реестра недвижимости от 22.09.2023 г. № КУВИ-001/2023-216443967.
- Информационное письмо от ООО «ЦИИВС» от 23.10.23 г. №78-10-5468.
- Распоряжение КГИОП от 07.05.15 г. №10-192.
- Распоряжение КГИОП от 28.07.15 г. №10-323.
- Распоряжение КГИОП от 26.08.16 г. №10-431.
- Приказ МК РФ от 27.11.15 г. №23545-р.
- Паспорт объекта культурного наследия регионального значения «ДОТ-КВ № 230 рубежа «Ижора» (Санкт-Петербург, 140 м юго-западнее примыкания Мурзинской ул. к пр. Обуховской обороны), входящего в состав объекта культурного наследия регионального значения «Комплекс фортификационных и оборонительных сооружений Ленинграда 1920–х–1940–х годов» (Санкт-Петербург) от 20.09.23 г.
- Письмо КГИОП от 20.09.23 г. №01-46-2320/23-0-1.
- Распоряжение КГИОП от 05.04.18 г. №07-19-147/18.

з. Сведения об обстоятельствах, повлиявших на процесс проведения и результаты экспертизы

Отсутствуют.

и. Сведения о проведенных исследованиях с указанием примененных методов, объема и характера выполненных работ и их результатов

Настоящая экспертиза проведена в соответствии с Федеральным законом от 25.06.2002 № 73-ФЗ «Об объектах культурного наследия (памятниках истории и культуры) народов Российской Федерации» (далее по тексту Акта - Закон), Положением о

государственной историко-культурной экспертизе, утвержденным Постановлением Правительства Российской Федерации от 15.07.2009 № 569.

В рамках настоящей экспертизы экспертом были проведены следующие исследования:

Архивно-библиографическое исследование в объеме, необходимом для принятия экспертом соответствующих решений, с целью выявления материалов, содержащих сведения по истории освоения участка, включая перестройки, утраты, реконструкции, проведение ремонтно-реставрационных работ. В рамках архивно-библиографических исследований была изучена библиография в Русском фонде Российской национальной библиотеке (РНБ), Библиотеке Академии Наук, фонды государственного исторического архива.

В ходе проведения архивно-библиографического исследования были выявлены документы и материалы, относящиеся к объекту экспертизы.

Так же в рамках настоящей экспертизы, экспертом были выполнены натурные исследования объекта и выполнена фотофиксация участка проектирования, на момент заключения договора.

При проведении экспертизы эксперт соблюдал принципы проведения экспертизы, установленные статьей 29 Федерального закона «Об объектах культурного наследия (памятниках истории и культуры) народов Российской Федерации», обеспечивал объективность, всесторонность и полноту проводимых исследований, а также достоверность и обоснованность своих выводов; самостоятельно оценивал результаты исследований, ответственно и точно формулировал выводы в пределах своей компетенции.

Исследования проводились на основе принципов научной обоснованности, объективности и законности, презумпции сохранности объектов культурного наследия, соблюдения требований безопасности в отношении объектов культурного наследия, а также объектов культурного наследия, расположенных на непосредственно прилегающей территории, достоверности и полноты информации.

Указанные исследования были проведены с применением методов натурального, историко-архивного и историко-архитектурного анализа в объеме, достаточном для обоснования вывода государственной историко-культурной экспертизы. Результаты исследований, проведенных в рамках экспертизы, были оформлены в виде настоящего акта.

к. Факты и сведения, выявленные и установленные в результате проведенных исследований

Краткие исторические сведения

В сентябре 1941 года был выдвинут вопрос об обеспечении обороны города Ленинграда. После чего был создан рубеж противотанковой обороны, который был разбит на опорные пункты и узлы сопротивления, были устроены противотанковые рвы, минные поля, инженерные заграждения. В связи с дефицитом цемента сооружения возводились земляные, деревоземляные, железобетонные и бронированные. В первой половине 1943 года вдоль южной границы Ленинграда была создана оборонительная линия – рубеж «Ижора» под руководством Б. В. Бычевского. ДОТ-КВ № 230 рубежа «Ижора»: Долговременное железобетонное фортсооружение типа АДОТ-1 с башней КВ (артиллерийский ДОТ с башней КВ; ДОТ-КВ), обеспеченное от одного попадания 155 мм немецкой гаубицы. Сооружен в 1943 году. 19 сентября 1943 года был составлен акт на приемку и сдачу железобетонного фортсооружения в эксплуатацию частям Укрепленного Района.

Весь внутренний объем ДОТа состоит из 2-х помещений: убежища гарнизона и подбашенного помещения, соединенных небольшим тамбуром и коридором. Помещения прямоугольной формы в плане. Внутренняя высота помещений, предположительно, 2 м. Габаритные размеры выступающей на поверхность части сооружения $\approx 7.5 \times 11$ м. Учитывая существующую высоту сооружения, внутреннюю высоту помещений и толщину стен сооружения, можно с достаточно большой вероятностью зафиксировать заглубленность подошвы сооружения на 2.5 - 3 м относительно дневной поверхности. Стены вертикальные, толщиной 90-110 см внутри сложены из известняковых плит, снаружи покрыты слоем крупнозернистого бетона с армированием. На поверхности стен видны следы окрасочного слоя. Помещения перекрыты металлическими балками из двутавров с небольшим, 25 – 30 см, шагом. Покрытие поверх балок плоское, выполнено из железобетона толщиной до 90 см. Вход в сооружение, в соответствии с планом, осуществлялся с северной стороны через дверной проем. Т.к. огонь из дота велся из танковой пушки, танковая башня была установлен на поверхности подбашенного помещения. В покрытии подбашенного помещения существовало отверстие, в настоящее время оно не просматривается. В месте расположения отверстия на ДОТе установлена имитация танковой башни.

В 2010 году при расширении Мурзинской ул. проведены работы по реставрации ДОТа. В 2013 году монумент был торжественно открыт с установленным на него макетом башни танка КВ-1.

Объект культурного наследия

1. Объект культурного наследия регионального значения «ДОТ-КВ № 230 рубежа «Ижора» (Санкт-Петербург, 140 м юго-западнее примыкания Мурзинской ул. к пр.

Обуховской обороны), входящий в состав объекта культурного наследия регионального значения «Комплекс фортификационных и оборонительных сооружений Ленинграда 1920–х–1940–х годов» (Санкт-Петербург). Поставлен на охрану Распоряжением КГИОП от 07.05.15 г. №10-192. Предмет охраны утвержден Распоряжением КГИОП от 28.07.15 г. №10-323. Границы территории, описание границ территории, координаты характерных (поворотных) точек границ территории утверждены Распоряжением КГИОП от 07.05.15 г. №10-192. Согласно Единому государственному реестру недвижимости: объект культурного наследия регионального значения «ДОТ-КВ № 230 рубежа «Ижора» (Санкт-Петербург, 140 м юго-западнее примыкания Мурзинской ул. к пр. Обуховской обороны), входящий в состав объекта культурного наследия регионального значения «Комплекс фортификационных и оборонительных сооружений Ленинграда 1920–х–1940–х годов» (Санкт-Петербург) расположен в границах земельного участка с кадастровым номером: 78:12:0000000:3223.

Проектируемые работы предусмотрено выполнить в границах единой охранной зоны 2 (участок ОЗ-2(12)18) объектов культурного наследия, единой охранной зоны 2 (участок ОЗ-2(13)16) объектов культурного наследия, единой зоны регулирования застройки и хозяйственной деятельности (участок ЗРЗ(12)04) объектов культурного наследия. Работы по прокладке инженерных сетей требованиям режимов охраны в ОЗ-2(12)18, ОЗ-2(13)16, ЗРЗ(12)04 не противоречат.

Общие сведения о объекте экспертизы

Представленная на экспертизу Документация «Строительство двух КЛ 110 КВ от ПС 330 КВ «Южная» до ПС 110 КВ «Обуховэнерго». Мероприятия по обеспечению сохранности объекта культурного наследия регионального значения ДОТ-КВ №230 рубежа «Ижора», входящего в состав ансамбля «Комплекс фортификационных и оборонительных сооружений Ленинграда 1920-х-1940-х годов» (адрес НПА: 140 м юго-западнее примыкания Мурзинской ул. к проспекту Обуховской Обороны) при реализации проектного решения. Книга 1 Обеспечение сохранности объектов культурного наследия. 0079-ОСОКН-01. Книга 2 Исходные данные. Исходно-разрешительная документация. 0079-ОСОКН-02. Книга 3 Техническое обследование объектов культурного наследия. 0079-ОСОКН-03. Геотехническое обоснование влияния строительно-монтажных работ на объект культурного наследия регионального значения ДОТ-КВ №230 рубежа «Ижора», входящего в состав ансамбля «Комплекс фортификационных и оборонительных сооружений Ленинграда 1920-х-1940-х годов» (адрес НПА: 140 м юго-западнее примыкания Мурзинской ул. к проспекту Обуховской Обороны) при реализации проектного решения.

0079-ОСОКН-04.» ООО «Центр Инженерных Изысканий В Строительстве». 2023 г.» является частью (отдельным томом) проектной документации «Строительство двух КЛ 110 КВ от ПС 330 КВ «Южная» до ПС 110 КВ «Обуховэнерго», содержит аналитику о возможных угрозах и обоснование мер, необходимых для обеспечения сохранности объекта культурного наследия регионального значения «ДОТ-КВ № 230 рубежа «Ижора» (Санкт-Петербург, 140 м юго-западнее примыкания Мурзинской ул. к пр. Обуховской обороны), входящего в состав объекта культурного наследия регионального значения «Комплекс фортификационных и оборонительных сооружений Ленинграда 1920–х–1940–х годов» (Санкт-Петербург), вблизи которого находится участок проектирования.

Проектным решением предусмотрено строительство двух кабельных линий (КЛ) 110кВ с волоконно-оптическими линиями связи (ВОЛС) от ПС 330 кВ «Южная» до ПС «Обуховэнерго» открытым и закрытым способами.

В соответствии с требованиями пункта 3 Статьи 36 Федерального закона №73-ФЗ: “При хозяйственном освоении земельного участка в непосредственной близости от объекта культурного наследия, проектная документация должна содержать специализированный раздел, включающий оценку влияния проектного решения на указанный объект культурного наследия: “Строительные и иные работы на земельном участке, непосредственно связанном с земельным участком в границах территории объекта культурного наследия, проводятся при наличии в проектной документации разделов об обеспечении сохранности указанного объекта культурного наследия или о проведении спасательных археологических полевых работ или проекта обеспечения сохранности указанного объекта культурного наследия либо плана проведения спасательных археологических полевых работ, включающих оценку воздействия проводимых работ на указанный объект культурного наследия, согласованных с региональным органом охраны объектов культурного наследия”. Данное требование направлено Заказчику проектных работ Письмом КГИОП от 16.06.23 г. №01-43-11288/23-0-1 (Приложение №1).

Заказчиком проектных работ было принято решение разработать документацию, включающую оценку влияния от реализации проектного решения на объекты культурного наследия, расположенные в непосредственной близости от участка проектирования.

Документация была разработана специалистами ООО «Центр инженерных изысканий в строительстве» (Лицензия Министерства культуры РФ №05055 от 31.05.2018 г.) в 2023 г. в виде тома проекта: «Строительство двух КЛ 110 КВ от ПС 330 КВ «Южная» до ПС 110 КВ «Обуховэнерго». Мероприятия по обеспечению сохранности объекта культурного наследия регионального значения ДОТ-КВ №230 рубежа «Ижора», входящего в состав ансамбля «Комплекс фортификационных и оборонительных сооружений

Ленинграда 1920-х-1940-х годов» (адрес НПА: 140 м юго-западнее примыкания Мурзинской ул. к проспекту Обуховской Обороны) при реализации проектного решения. Книга 1 Обеспечение сохранности объектов культурного наследия. 0079-ОСОКН-01. Книга 2 Исходные данные. Исходно-разрешительная документация. 0079-ОСОКН-02. Книга 3 Техническое обследование объектов культурного наследия. 0079-ОСОКН-03. Геотехническое обоснование влияния строительного-монтажных работ на объект культурного наследия регионального значения ДОТ-КВ №230 рубежа «Ижора», входящего в состав ансамбля «Комплекс фортификационных и оборонительных сооружений Ленинграда 1920-х-1940-х годов» (адрес НПА: 140 м юго-западнее примыкания Мурзинской ул. к проспекту Обуховской Обороны) при реализации проектного решения. 0079-ОСОКН-04.» ООО «Центр Инженерных Изысканий В Строительстве». 2023 г.»; является объектом настоящей экспертизы.

Анализ методики разработки документации:

Разработчиками документации всесторонне (климат, история хозяйственного освоения, геофизика, натурные работы) был изучен район в целом и участок проектирования в частности. Приведены основные сведения об объектах культурного наследия, расположенных в непосредственной близости от участка проектирования.

В результате анализа проектного решения разработчиками документации был произведен расчет рисков и угроз в отношении сохранности объектов культурного наследия.

Установлено, что работы будут осуществляться в непосредственной близости от объекта культурного наследия регионального значения «ДОТ-КВ № 230 рубежа «Ижора» (Санкт-Петербург, 140 м юго-западнее примыкания Мурзинской ул. к пр. Обуховской обороны), входящего в состав объекта культурного наследия регионального значения «Комплекс фортификационных и оборонительных сооружений Ленинграда 1920–х–1940–х годов» (Санкт-Петербург).

Сохранность объекта культурного наследия регионального значения «ДОТ-КВ № 230 рубежа «Ижора» (Санкт-Петербург, 140 м юго-западнее примыкания Мурзинской ул. к пр. Обуховской обороны), входящего в состав объекта культурного наследия регионального значения «Комплекс фортификационных и оборонительных сооружений Ленинграда 1920–х–1940–х годов» (Санкт-Петербург) обеспечена в соответствии с выполненным геотехническим расчетом прогнозируемой (расчетной) величины зоны влияния строительства.

Реализация проектного решения предусматривает сохранение особенностей (предмета охраны) объекта культурного наследия регионального значения «ДОТ-КВ № 230 рубежа «Ижора» (Санкт-Петербург, 140 м юго-западнее примыкания Мурзинской ул. к пр. Обуховской обороны), входящего в состав объекта культурного наследия регионального значения «Комплекс фортификационных и оборонительных сооружений Ленинграда 1920–х–1940–х годов» (Санкт-Петербург), утвержденных Распоряжением КГИОП от 28.07.15 г. №10-323:

1. В части объемно-пространственного решения. Проектируемые работы предусмотрено выполнить вне границ территории памятника, подземно, что исключает нарушение местоположения, габаритов, конфигурации, основания объекта культурного наследия.

2. В части конструктивной системы. Проектируемые работы предусмотрено выполнить вне границ территории памятника, подземно, выполнен геотехнический расчет прогнозируемой (расчетной) величины зоны влияния строительства, что исключает нарушение элемента предмета охраны (капитальных стен основания, погон башни).

Реализация проектного решения может создавать дополнительные угрозы в отношении сохранности объекта культурного наследия регионального значения «ДОТ-КВ № 230 рубежа «Ижора» (Санкт-Петербург, 140 м юго-западнее примыкания Мурзинской ул. к пр. Обуховской обороны), входящего в состав объекта культурного наследия регионального значения «Комплекс фортификационных и оборонительных сооружений Ленинграда 1920–х–1940–х годов» (Санкт-Петербург) в виде рисков, связанных с сопутствующими мерами при проведении строительных работ:

- проезд спецтехники и автотранспорта;
- устройство площадок для складирования материалов;
- работа строительного персонала.

Реализация проектного решения представляется возможной при условии соблюдения мер, нейтрализующих приведенные выше риски в отношении сохранности объекта культурного наследия регионального значения «ДОТ-КВ № 230 рубежа «Ижора» (Санкт-Петербург, 140 м юго-западнее примыкания Мурзинской ул. к пр. Обуховской обороны), входящего в состав объекта культурного наследия регионального значения «Комплекс фортификационных и оборонительных сооружений Ленинграда 1920–х–1940–х годов» (Санкт-Петербург).

Меры обеспечения сохранности:

Для исключения рисков в отношении сохранности объекта культурного наследия регионального значения «ДОТ-КВ № 230 рубежа «Ижора» (Санкт-Петербург, 140 м юго-западнее примыкания Мурзинской ул. к пр. Обуховской обороны), входящего в состав объекта культурного наследия регионального значения «Комплекс фортификационных и оборонительных сооружений Ленинграда 1920–х–1940–х годов» (Санкт-Петербург) разработчиками документации предложены следующие обязательные меры обеспечения сохранности:

- все работы, связанные с намечаемой деятельностью, вести в границах зоны производства работ;

- осуществление контроля проезда спецтехники и автотранспорта – по существующей дорожной сети;

- при выполнении прокладки КЛ открытым способом - до начала работ выполнить временное защитное ограждение объекта культурного наследия регионального значения «ДОТ-КВ № 230 рубежа «Ижора» (Санкт-Петербург, 140 м юго-западнее примыкания Мурзинской ул. к пр. Обуховской обороны), входящего в состав объекта культурного наследия регионального значения «Комплекс фортификационных и оборонительных сооружений Ленинграда 1920–х–1940–х годов» (Санкт-Петербург);

- осуществление контроля размещения площадок для складирования изделий и материалов – вне границ территории объекта культурного наследия регионального значения «ДОТ-КВ № 230 рубежа «Ижора» (Санкт-Петербург, 140 м юго-западнее примыкания Мурзинской ул. к пр. Обуховской обороны), входящего в состав объекта культурного наследия регионального значения «Комплекс фортификационных и оборонительных сооружений Ленинграда 1920–х–1940–х годов» (Санкт-Петербург);

- в случае обнаружения в ходе земляных работ объектов археологического наследия организация, осуществляющая работы, в соответствии с требованиями действующего законодательства об охране ОКН, обязана приостановить их и обратиться в организацию, имеющую открытый лист на право проведения археологических раскопок, а также проинформировать КГИОП;

- при выполнении прокладки КЛ открытым способом - в соответствии с п. 12 СП 22.13330.2016 «Основания зданий и сооружений», а также ГОСТ 56198-2014 «Мониторинг технического состояния объектов культурного наследия. Недвижимые памятники» до начала строительных работ необходимо организовать мониторинг за осадками объекта культурного наследия регионального значения «ДОТ-КВ № 230 рубежа «Ижора» (Санкт-Петербург, 140 м юго-западнее примыкания Мурзинской ул. к пр. Обуховской обороны), входящего в состав объекта культурного наследия регионального значения «Комплекс

фортификационных и оборонительных сооружений Ленинграда 1920–х–1940–х годов» (Санкт-Петербург);

- мониторинг вести в соответствии с ГОСТ 56198-2014;

- выбор контролируемых параметров, сроков и периодичности проведения наблюдений при геотехническом мониторинге должен осуществляться согласно требованиям п. 12 СП 22.13330.2016 «Основания зданий и сооружений», по специально разработанной программе геотехнического мониторинга, которая разрабатывается в процессе проектирования и является разделом утверждаемой части проектной документации; в соответствии с СП 22.13330.2016 «Основания зданий и сооружений» программой геотехнического мониторинга определить диапазоны скорости роста деформаций, периодичность, объемы и методы геотехнического мониторинга;

- в случае обнаружения в процессе геотехнического мониторинга признаков, предшествующих возникновению предельных деформаций (в т. ч. при выявлении изменений ранее выявленных дефектов и повреждений конструкций объектов и вновь появившихся дефектов и повреждений (деформаций, кренов, прогибов и т.п.), протекающих в конструкциях объекта культурного наследия регионального значения «ДОТ-КВ № 230 рубежа «Ижора» (Санкт-Петербург, 140 м юго-западнее примыкания Мурзинской ул. к пр. Обуховской обороны), входящего в состав объекта культурного наследия регионального значения «Комплекс фортификационных и оборонительных сооружений Ленинграда 1920–х–1940–х годов» (Санкт-Петербург) – прекратить работы по строительству и вызвать представителей КГИОП и СГСНиЭ для принятия решений;

- осуществление регулярного инструктажа строительного персонала в отношении значимости объектов культурного наследия, находящихся в непосредственной близости от участка производства работ.

Контроль за исполнением указанных мер обеспечения сохранности целесообразно возложить на организацию-подрядчика строительно-монтажных работ с назначением ответственного лица приказом по организации.

л. Перечень документов и материалов, собранных и полученных при проведении экспертизы, а также использованной для нее специальной, технической и справочной литературы

- Федеральный закон от 25.06.2002 № 73-ФЗ «Об объектах культурного наследия (памятниках истории и культуры) народов Российской Федерации».

- Постановление Правительства Российской Федерации от 16.02.2008 № 87 «О составе разделов проектной документации и требованиях к их содержанию».

- Положение о государственной историко-культурной экспертизе, утвержденное Постановлением Правительства РФ от 15.07.2009 № 569 (ред. Постановления Правительства РФ от 09.06.2015 №569) «Об утверждении Положения о государственной историко-культурной экспертизе».

- Разъяснительное письмо Минкультуры РФ от 25.03.2014 г. № 52-01-39/12-ГП «О научно-проектной и проектной документации, направляемой на государственную историко-культурную экспертизу».

- Национальный стандарт Российской Федерации ГОСТ Р 55528-2013 «Состав и содержание научно-проектной документации по сохранению объектов культурного наследия. Памятники истории и культуры. Общие требования». Разработан Федеральным государственным унитарным предприятием ФГУП ЦНРПМ совместно с ФГУП институт «Спецпроектреставрация», ОАО «НИИ Спецпроектреставрация»; утвержден приказом федерального агентства по техническому регулированию и метрологии (Росстандарт) 28 августа 2013 г., № 593-ст; введен в действие с 1 января 2014 года.

- Свод реставрационных правил. Рекомендации по проведению научно-исследовательских, изыскательских, проектных и производственных работ, направленных на сохранение объектов культурного наследия (памятников истории и культуры) народов Российской Федерации. СРП-2007, 4-я редакция. – М., 2012 (Рассмотрен и рекомендован к применению Министерством культуры Российской Федерации сроком действия до «28» апреля 2011 года циркулярным письмом от «11» января 2012 г. № 3-01-39/10-КЧ); 5-я редакция. – М., 2013.

- РНиП 1.02.01-94. Реставрационные нормы и правила. Инструкция о составе, порядке разработки, согласования и утверждении научно-проектной документации для реставрации недвижимых памятников истории и культуры. - Дата введения 1994-03-30. (Применяется справочно).

- Руководство по осуществлению оценок воздействия на наследие в отношении объектов всемирного культурного наследия. Публикация Международного совета по охране памятников и достопримечательных мест (ICOMOS). 2011 год.

Национальные стандарты по реставрации:

- ГОСТ Р 55567-2013 «Порядок организации и ведения инженерно-технических исследований на объектах культурного наследия. Памятники истории и культуры. Общие требования» (действует с 1 июня 2014 г.).

- ГОСТ Р 55935-2013 «Состав и порядок разработки научно-проектной документации на выполнение работ по сохранению объектов культурного наследия – произведений ландшафтной архитектуры и садово-паркового искусства» (действует с 1 января 2015 г.).

- ГОСТ Р 55945-2014 «Общие требования к инженерно-геологическим изысканиям и исследованиям для сохранения объектов культурного наследия» (действует с 1 января 2015 г.).

- ГОСТ Р 56198-2014 «Мониторинг технического состояния объектов культурного наследия. Недвижимые памятники. Общие требования» (действует с 1 апреля 2015 г.).

- ГОСТ Р 56200-2014 «Научное руководство и авторский надзор при проведении работ по сохранению объектов культурного наследия. Основные положения» (действует с 1 февраля 2015 г.).

- ГОСТ Р 56254-2014 «Технический надзор на объектах культурного наследия. Основные положения. (действует с 1 июня 2015 г.).

- ГОСТ Р 56891.1-2016. Сохранение объектов культурного наследия. Термины и определения. Часть 1. Общие понятия, состав и содержание научно-проектной документации.

- ГОСТ Р 56891.2-2016. Сохранение объектов культурного наследия. Термины и определения. Часть 2. Памятники истории и культуры.

- ГОСТ Р 56891.4-2016. Сохранение объектов культурного наследия. Термины и определения. Часть 4. Исторические территории и историко-культурные ландшафты.

Национальные стандарты по строительству:

- ГОСТ Р 21.1101-2013. Система проектной документации для строительства. Основные требования к проектной и рабочей документации.

- ГОСТ Р 53778-2010. «Здания и сооружения. Правила обследования и мониторинга технического состояния» /Москва, Стандартинформ, 2010.

- ГОСТ 12.3.033-84.ССБТ «Строительные машины. Общие требования безопасности при эксплуатации».

Строительные нормы и правила:

- СП 13-102-2003. «Правила обследования несущих строительных конструкций зданий и сооружений» / Госстрой России – М.: ФГУП ЦПП, 2003.

- СП 48.13330.2011 «Организация строительства».

- СНиП 21-01-97* «Пожарная безопасность».

- СП 126.11330.2012 «Геодезические работы в строительстве».

- СП 70.13330.2012 «Несущие и ограждающие конструкции».

- СП 20.13330.2011 «Нагрузки и воздействия».
- СП 12-136-2002 «Решения по охране труда и промышленной безопасности в проектах организации строительства и в проектах производства работ».
- СП 12-135-2003 «Безопасность труда в строительстве. Отраслевые типовые инструкции по охране труда».
- СП 50-101-2004 «Проектирование и устройство оснований и фундаментов зданий и сооружений».
- СП 45.13330.2012 «Земляные сооружения, основания и фундаменты».
- СП 24.13330.2011 «Свайные фундаменты».
- СП 15.13330.2012 «Каменные и армокаменные конструкции».
- СП 63.13330.2012 «Бетонные и железобетонные конструкции. Основные положения».
- СП 52-103-2007 «Железобетонные монолитные конструкции зданий».
- СП 16.13330.2011 «Стальные конструкции».
- СП 64.13330.2011 «Деревянные конструкции».
- СП 31.13330.2012 «Водоснабжение. Наружные сети и сооружения».
- СП 32.13330.2012 «Канализация. Наружные сети и сооружения».
- СП 62.13330.2011 «Тепловые сети».
- СНиП 3.01.04-87 «Приемка в эксплуатацию законченных строительством объектов».
- СанПиН 2.2.3.1384-03 Гигиенические требования к организации строительного производства и строительных работ.
- РД-11-06-2007 «Методические рекомендации о порядке разработки Проектов производства работ грузоподъемными машинами и технологических карт погрузочно-разгрузочных работ».
- ПБ 10-382-00 «Правила устройства и безопасной эксплуатации грузоподъемных кранов», Госгортехнадзор России.

Научная литература и источники:

1. Санкт-Петербург. Три века архитектуры / Автор и руководитель проекта, главный редактор И. С. Храбрый. - С. - Петербург : ЗАО «Норинт», 2002.
2. Санкт-Петербург: градостроительство и архитектура 1703 – 1917 гг.: учеб. пособие. 2-е изд., испр. и доп. / СПбГУАП. СПб., 2001.
3. Планы, объясняющие постепенное распространение Санкт-Петербурга - Санкт-Петербург, 1836.
4. Исторический очерк Санкт-Петербурга и его окрестностей – Санкт-Петербург, 1903.

5. Старые карты городов России. [Электронный ресурс]. Режим доступа: <http://www.etomesto.ru/>.
6. Архитектурный сайт Санкт-Петербурга. [Электронный ресурс]. Режим доступа: <https://www.citywalls.ru/>.
7. ЦАМО, ф. 217, оп.1265, дело 1067.
8. Долговременная огневая точка № 230. [Электронный ресурс]. Режим доступа: <http://www.lendot.ru/ru/documents/objects/dot230/>.

м. Обоснования вывода экспертизы

Экспертом установлено, что при разработке представленной на экспертизу документации соблюдены требования Федерального Закона от 25 июня 2002 № 73-ФЗ "Об объектах культурного наследия (памятниках истории и культуры) народов Российской Федерации". Документация разработана в полном соответствии с требованиями статьи 36 Федерального закона РФ № 73-ФЗ от 25 июня 2002 года "Об объектах культурного наследия (памятниках истории и культуры) народов Российской Федерации".

Необходимым и достаточным условием реализации проектного решения без угрозы ущерба в отношении объекта культурного наследия регионального значения «ДОТ-КВ № 230 рубежа «Ижора» (Санкт-Петербург, 140 м юго-западнее примыкания Мурзинской ул. к пр. Обуховской обороны), входящего в состав объекта культурного наследия регионального значения «Комплекс фортификационных и оборонительных сооружений Ленинграда 1920–х–1940–х годов» (Санкт-Петербург) является исполнение мер обеспечения сохранности.

Представленные в рассматриваемой документации меры в полном объеме достаточны для обеспечения сохранности объекта культурного наследия регионального значения «ДОТ-КВ № 230 рубежа «Ижора» (Санкт-Петербург, 140 м юго-западнее примыкания Мурзинской ул. к пр. Обуховской обороны), входящего в состав объекта культурного наследия регионального значения «Комплекс фортификационных и оборонительных сооружений Ленинграда 1920–х–1940–х годов» (Санкт-Петербург) при проведении работ по объекту: «Строительство двух КЛ 110 КВ от ПС 330 КВ «Южная» до ПС 110 КВ «Обуховэнерго».

н. Вывод экспертизы

По результатам рассмотрения раздела документации, обосновывающего меры по обеспечению сохранности объекта культурного наследия регионального значения «ДОТ-КВ № 230 рубежа «Ижора» (Санкт-Петербург, 140 м юго-западнее примыкания

Мурзинской ул. к пр. Обуховской обороны), входящего в состав объекта культурного наследия регионального значения «Комплекс фортификационных и оборонительных сооружений Ленинграда 1920–х–1940–х годов» (Санкт-Петербург) при проведении земляных, строительных, мелиоративных и (или) хозяйственных работ, предусмотренных статьей 25 Лесного кодекса Российской Федерации работ по использованию лесов и иных работ на земельном участке, непосредственно связанном с земельным участком в границах территории объекта культурного наследия: «Строительство двух КЛ 110 КВ от ПС 330 КВ «Южная» до ПС 110 КВ «Обуховэнерго». Мероприятия по обеспечению сохранности объекта культурного наследия регионального значения ДОТ-КВ №230 рубежа «Ижора», входящего в состав ансамбля «Комплекс фортификационных и оборонительных сооружений Ленинграда 1920-х-1940-х годов» (адрес НПА: 140 м юго-западнее примыкания Мурзинской ул. к проспекту Обуховской Обороны) при реализации проектного решения. Книга 1 Обеспечение сохранности объектов культурного наследия. 0079-ОСОКН-01. Книга 2 Исходные данные. Исходно-разрешительная документация. 0079-ОСОКН-02. Книга 3 Техническое обследование объектов культурного наследия. 0079-ОСОКН-03. Геотехническое обоснование влияния строительно-монтажных работ на объект культурного наследия регионального значения ДОТ-КВ №230 рубежа «Ижора», входящего в состав ансамбля «Комплекс фортификационных и оборонительных сооружений Ленинграда 1920-х-1940-х годов» (адрес НПА: 140 м юго-западнее примыкания Мурзинской ул. к проспекту Обуховской Обороны) при реализации проектного решения. 0079-ОСОКН-04.» ООО «Центр Инженерных Изысканий В Строительстве». 2023 г.») – экспертом сделан вывод о возможности (**положительное заключение**) обеспечения сохранности объекта культурного наследия регионального значения «ДОТ-КВ № 230 рубежа «Ижора» (Санкт-Петербург, 140 м юго-западнее примыкания Мурзинской ул. к пр. Обуховской обороны), входящего в состав объекта культурного наследия регионального значения «Комплекс фортификационных и оборонительных сооружений Ленинграда 1920–х–1940–х годов» (Санкт-Петербург) при проведении земляных, строительных, мелиоративных и (или) хозяйственных работ, предусмотренных статьей 25 Лесного кодекса Российской Федерации работ по использованию лесов и иных работ на объекте: «Строительство двух КЛ 110 КВ от ПС 330 КВ «Южная» до ПС 110 КВ «Обуховэнерго».

Подпись эксперта:

ПОДПИСАНО ЭЛЕКТРОННОЙ ПОДПИСЬЮ: ПОЛЕТАЙКИН ВЯЧЕСЛАВ ВЛАДИМИРОВИЧ 26 октября 2023 года

о. Перечень приложений к заключению экспертизы

Приложение 1. Письмо КГИОП от 16.06.23 г. №01-43-11288/23-0-1.

Приложение 2. План трассы КЛ 110 кВ. М1:500.

Приложение 3. Приказ от 25.12.2019 №2032 «Об аттестации экспертов по проведению государственной историко-культурной экспертизы» (оформлено экспертом).

Приложение 4. Договор на проведение Государственной историко-культурной экспертизы от 23.10.23 г. №134 (оформлено экспертом).

Приложение 5. Иконографические материалы. Архивная топография.

Приложение 6. Фотографические изображения объекта на момент заключения договора на проведение экспертизы, выполненные экспертом.

Приложение 7. Схема трассы проектируемой КЛ на кадастровой карте.

Приложение 8. Выписка из Единого государственного реестра недвижимости от 22.09.2023 г. № КУВИ-001/2023-216443967.

Приложение 9. Информационное письмо от ООО «ЦИИВС» от 23.10.23 г. №78-10-5468.

Приложение 10. Распоряжение КГИОП от 07.05.15 г. №10-192.

Приложение 11. Распоряжение КГИОП от 28.07.15 г. №10-323.

Приложение 12. Распоряжение КГИОП от 26.08.16 г. №10-431.

Приложение 13. Приказ МК РФ от 27.11.15 г. №23545-р.

Приложение 14. Паспорт объекта культурного наследия регионального значения «ДОТ-КВ № 230 рубежа «Ижора» (Санкт-Петербург, 140 м юго-западнее примыкания Мурзинской ул. к пр. Обуховской обороны), входящего в состав объекта культурного наследия регионального значения «Комплекс фортификационных и оборонительных сооружений Ленинграда 1920–х–1940–х годов» (Санкт-Петербург) от 20.09.23 г.

Приложение 15. Письмо КГИОП от 20.09.23 г. №01-46-2320/23-0-1.

Приложение 16. Распоряжение КГИОП от 05.04.18 г. №07-19-147/18.

п. Дата оформления заключения экспертизы

26 октября 2023 года

ПРИЛОЖЕНИЕ 1

к АКТУ

по результатам ГОСУДАРСТВЕННОЙ ИСТОРИКО-КУЛЬТУРНОЙ ЭКСПЕРТИЗЫ раздела документации, обосновывающего меры по обеспечению сохранности объекта культурного наследия регионального значения «ДОТ-КВ № 230 рубежа «Ижора» (Санкт-Петербург, 140 м юго-западнее примыкания Мурзинской ул. к пр. Обуховской обороны), входящего в состав объекта культурного наследия регионального значения «Комплекс фортификационных и оборонительных сооружений Ленинграда 1920–х–1940–х годов» (Санкт-Петербург) при проведении земляных, строительных, мелиоративных и (или) хозяйственных работ, предусмотренных статьей 25 Лесного кодекса Российской Федерации работ по использованию лесов и иных работ на земельном участке, непосредственно связанном с земельным участком в границах территории объекта культурного наследия: «Строительство двух КЛ 110 КВ от ПС 330 КВ «Южная» до ПС 110 КВ «Обуховэнерго». Мероприятия по обеспечению сохранности объекта культурного наследия регионального значения ДОТ-КВ №230 рубежа «Ижора», входящего в состав ансамбля «Комплекс фортификационных и оборонительных сооружений Ленинграда 1920-х-1940-х годов» (адрес НПА: 140 м юго-западнее примыкания Мурзинской ул. к проспекту Обуховской Обороны) при реализации проектного решения. Книга 1 Обеспечение сохранности объектов культурного наследия. 0079-ОСОКН-01. Книга 2 Исходные данные. Исходно-разрешительная документация. 0079-ОСОКН-02. Книга 3 Техническое обследование объектов культурного наследия. 0079-ОСОКН-03. Геотехническое обоснование влияния строительно-монтажных работ на объект культурного наследия регионального значения ДОТ-КВ №230 рубежа «Ижора», входящего в состав ансамбля «Комплекс фортификационных и оборонительных сооружений Ленинграда 1920-х-1940-х годов» (адрес НПА: 140 м юго-западнее примыкания Мурзинской ул. к проспекту Обуховской Обороны) при реализации проектного решения. 0079-ОСОКН-04.» ООО «Центр Инженерных Изысканий В Строительстве». 2023 г.



ПРАВИТЕЛЬСТВО САНКТ-ПЕТЕРБУРГА

**КОМИТЕТ ПО ГОСУДАРСТВЕННОМУ
КОНТРОЛЮ, ИСПОЛЬЗОВАНИЮ
И ОХРАНЕ ПАМЯТНИКОВ
ИСТОРИИ И КУЛЬТУРЫ
(КГИОП)**

пл. Ломоносова, д.1, Санкт-Петербург, 191023
Тел. (812) 417-43-03, факс (812) 710-42-45
E-mail: kgiop@gov.spb.ru
<https://www.gov.spb.ru>, <http://kgiop.ru/>

Техническому директору
ООО «ИМПУЛЬСПРОЕКТ»
Соколовой С.Ю.

s.kot@impulseproject.ru

№01-43-11288/23-0-1 от 16.06.2023

№ 01-43-11288/23-0-0 от 17.05.2023

На № 16/05/23-299 от 16.05.2023

В ответ на Ваше обращение КГИОП сообщает, что земельный участок по объекту: **«Строительство двух ЛЭП 110 кВ от ПС 330 кВ Южная до ПС 110 кВ Троицкая, ориентировочной протяженностью 2*3,9 км»** (согласно приложенной к запросу схеме) расположен в границах:

- объекта культурного наследия регионального значения «ДОТ-КВ № 230 рубежа «Ижора»», входящего в состав ансамбля «Комплекс фортификационных и оборонительных сооружений Ленинграда 1920-х-1940-х годов» (адрес НПА: 140 м юго-западнее примыкания Мурзинской ул. к проспекту Обуховской Обороны).

Проектирование и проведение работ по сохранению объектов культурного наследия или его территории должно осуществляться по согласованию с соответствующим государственным органом охраны объектов культурного наследия в порядке, установленном ст. 45 Федерального закона от 25.06.2002 № 73-ФЗ «Об объектах культурного наследия (памятниках истории и культуры) народов Российской Федерации».

- единой охранной зоны 2 (участок ОЗ-2(12)18) объектов культурного наследия;
- единой охранной зоны 2 (участок ОЗ-2(13)16) объектов культурного наследия;
- единой зоны регулирования застройки и хозяйственной деятельности (участок ЗРЗ(12)04) объектов культурного наследия;
- вне зон охраны объектов культурного наследия.

Закон Санкт-Петербурга от 19.01.2009 № 820-7 (в редакции, вступившей в силу 16.04.2023) "О границах объединенных зон охраны объектов культурного наследия, расположенных на территории Санкт-Петербурга, режимах использования земель и требованиях к градостроительным регламентам в границах указанных зон".

В пределах границ вышеуказанного земельного участка отсутствуют выявленные объекты культурного наследия, а также защитная зона объектов культурного наследия.

Согласно приказу Минкультуры России от 30.10.2020 № 1295 (ред. от 19.10.2022) «Об утверждении предмета охраны, границ территории и требований к градостроительным регламентам в границах территории исторического поселения федерального значения город Санкт-Петербург» (далее – историческое поселение), участок расположен вне границ территории исторического поселения.

КГИОП не располагает сведениями о наличии либо отсутствии объектов, обладающих признаками объектов культурного наследия, на рассматриваемом земельном участке. В связи с этим, а также в соответствии с требованиями ст. 30 Федерального закона № 73-ФЗ от 25.06.2002 г. «Об объектах культурного наследия (памятниках истории и культуры) народов Российской Федерации», требуется проведение государственной историко-культурной экспертизы земельного участка. Согласно требованиям п. 11.3 постановления Правительства Российской Федерации от 15.07.2009 № 569 «Об утверждении Положения о государственной историко-культурной экспертизе» государственная историко-культурная экспертиза земельного участка проводится путем археологической разведки.

Данное письмо носит информативный характер и не является разрешением на производство работ.

**Начальник Управления
государственного реестра
объектов культурного
наследия**

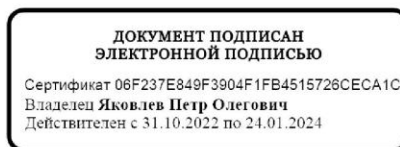

П.О. Яковлев

Ерёменко А.В.
(812)417-43-33
Долгушина М.И.
(812) 417-43-46

ПРИЛОЖЕНИЕ 2

к АКТУ

по результатам ГОСУДАРСТВЕННОЙ ИСТОРИКО-КУЛЬТУРНОЙ ЭКСПЕРТИЗЫ раздела документации, обосновывающего меры по обеспечению сохранности объекта культурного наследия регионального значения «ДОТ-КВ № 230 рубежа «Ижора» (Санкт-Петербург, 140 м юго-западнее примыкания Мурзинской ул. к пр. Обуховской обороны), входящего в состав объекта культурного наследия регионального значения «Комплекс фортификационных и оборонительных сооружений Ленинграда 1920–х–1940–х годов» (Санкт-Петербург) при проведении земляных, строительных, мелиоративных и (или) хозяйственных работ, предусмотренных статьей 25 Лесного кодекса Российской Федерации работ по использованию лесов и иных работ на земельном участке, непосредственно связанном с земельным участком в границах территории объекта культурного наследия: «Строительство двух КЛ 110 КВ от ПС 330 КВ «Южная» до ПС 110 КВ «Обуховэнерго». Мероприятия по обеспечению сохранности объекта культурного наследия регионального значения ДОТ-КВ №230 рубежа «Ижора», входящего в состав ансамбля «Комплекс фортификационных и оборонительных сооружений Ленинграда 1920-х-1940-х годов» (адрес НПА: 140 м юго-западнее примыкания Мурзинской ул. к проспекту Обуховской Обороны) при реализации проектного решения. Книга 1 Обеспечение сохранности объектов культурного наследия. 0079-ОСОКН-01. Книга 2 Исходные данные. Исходно-разрешительная документация. 0079-ОСОКН-02. Книга 3 Техническое обследование объектов культурного наследия. 0079-ОСОКН-03. Геотехническое обоснование влияния строительного-монтажных работ на объект культурного наследия регионального значения ДОТ-КВ №230 рубежа «Ижора», входящего в состав ансамбля «Комплекс фортификационных и оборонительных сооружений Ленинграда 1920-х-1940-х годов» (адрес НПА: 140 м юго-западнее примыкания Мурзинской ул. к проспекту Обуховской Обороны) при реализации проектного решения. 0079-ОСОКН-04.» ООО «Центр Инженерных Изысканий В Строительстве». 2023 г.

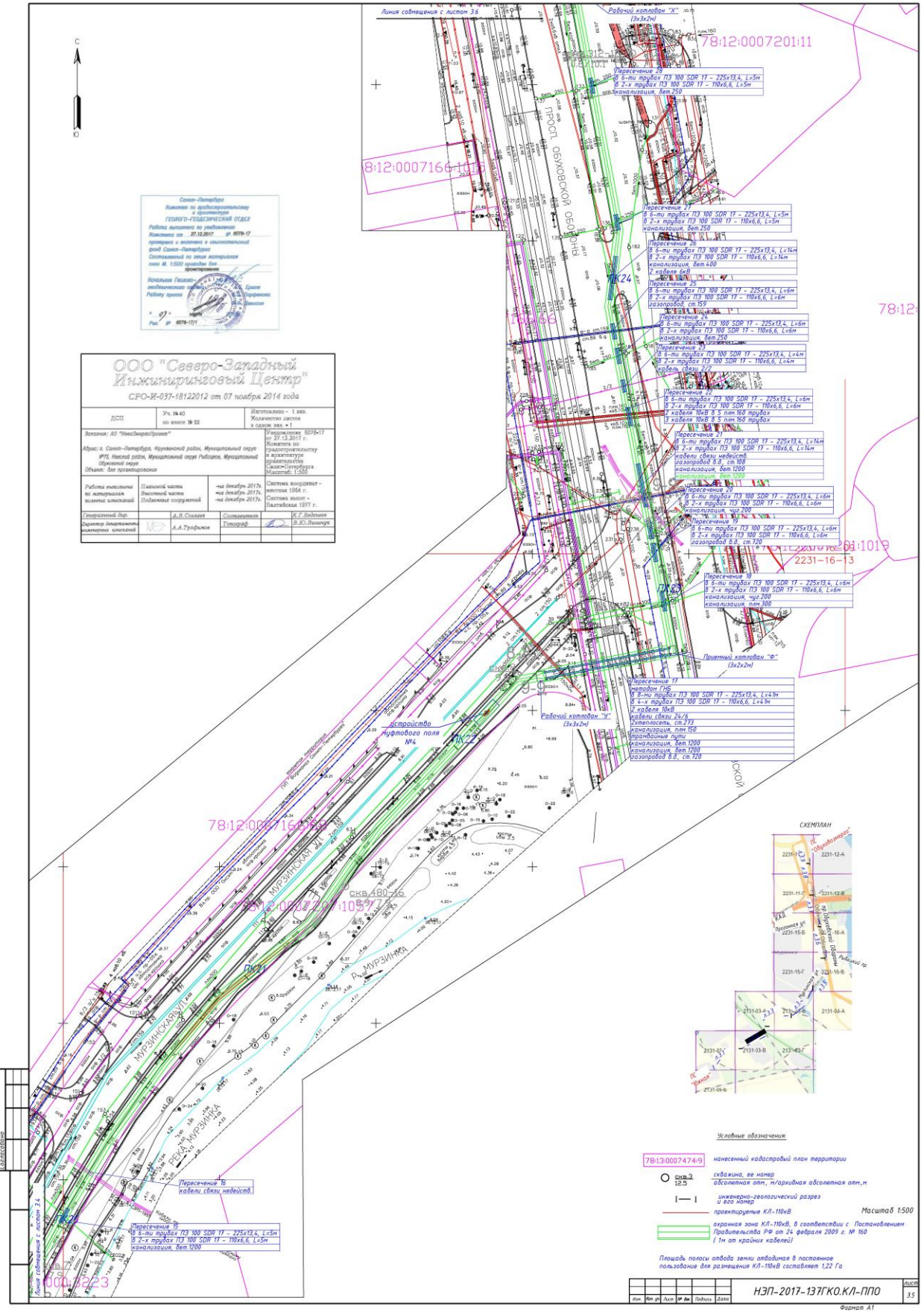

ПРИЛОЖЕНИЕ 3

к АКТУ

по результатам ГОСУДАРСТВЕННОЙ ИСТОРИКО-КУЛЬТУРНОЙ ЭКСПЕРТИЗЫ раздела документации, обосновывающего меры по обеспечению сохранности объекта культурного наследия регионального значения «ДОТ-КВ № 230 рубежа «Ижора» (Санкт-Петербург, 140 м юго-западнее примыкания Мурзинской ул. к пр. Обуховской обороны), входящего в состав объекта культурного наследия регионального значения «Комплекс фортификационных и оборонительных сооружений Ленинграда 1920–х–1940–х годов» (Санкт-Петербург) при проведении земляных, строительных, мелиоративных и (или) хозяйственных работ, предусмотренных статьей 25 Лесного кодекса Российской Федерации работ по использованию лесов и иных работ на земельном участке, непосредственно связанном с земельным участком в границах территории объекта культурного наследия: «Строительство двух КЛ 110 КВ от ПС 330 КВ «Южная» до ПС 110 КВ «Обуховэнерго». Мероприятия по обеспечению сохранности объекта культурного наследия регионального значения ДОТ-КВ №230 рубежа «Ижора», входящего в состав ансамбля «Комплекс фортификационных и оборонительных сооружений Ленинграда 1920-х-1940-х годов» (адрес НПА: 140 м юго-западнее примыкания Мурзинской ул. к проспекту Обуховской Обороны) при реализации проектного решения. Книга 1 Обеспечение сохранности объектов культурного наследия. 0079-ОСОКН-01. Книга 2 Исходные данные. Исходно-разрешительная документация. 0079-ОСОКН-02. Книга 3 Техническое обследование объектов культурного наследия. 0079-ОСОКН-03. Геотехническое обоснование влияния строительного-монтажных работ на объект культурного наследия регионального значения ДОТ-КВ №230 рубежа «Ижора», входящего в состав ансамбля «Комплекс фортификационных и оборонительных сооружений Ленинграда 1920-х-1940-х годов» (адрес НПА: 140 м юго-западнее примыкания Мурзинской ул. к проспекту Обуховской Обороны) при реализации проектного решения. 0079-ОСОКН-04.» ООО «Центр Инженерных Изысканий В Строительстве». 2023 г.
(оформлено экспертом)



МИНИСТЕРСТВО КУЛЬТУРЫ
РОССИЙСКОЙ ФЕДЕРАЦИИ

ПРИКАЗ

25 декабря 2019 г.

Москва

№ 2032

Об аттестации экспертов по проведению государственной историко-культурной экспертизы

В соответствии с Федеральным законом от 25 июня 2002 г. № 73-ФЗ «Об объектах культурного наследия (памятниках истории и культуры) народов Российской Федерации», пунктом 9 Положения о государственной историко-культурной экспертизе, утвержденного постановлением Правительства Российской Федерации от 15 июля 2009 г. № 569, Положением о порядке аттестации экспертов по проведению государственной историко-культурной экспертизы, утвержденным приказом Минкультуры России от 26 августа 2010 г. № 563 (в редакции приказа Минкультуры России от 17 октября 2011 г. № 1003), руководствуясь Положением об аттестационной комиссии Минкультуры России, утвержденным приказом Минкультуры России от 29 декабря 2011 г. № 1276, протоколом заседания аттестационной комиссии Минкультуры России от 28 ноября 2019 г., п р и к а з ы в а ю:

1. Аттестовать экспертов по проведению государственной историко-культурной экспертизы согласно приложению к настоящему приказу.

2

2. Департаменту государственной охраны культурного наследия (Р.А.Рыбало) обеспечить размещение информации об аттестованных экспертах на официальном сайте Минкультуры России в сети Интернет.

3. Контроль за исполнением настоящего приказа оставляю за собой.

Заместитель Министра



С.Г.Обрывалин

Приложение

Утверждено приказом
Министерства культуры
Российской Федерации

от «25» 12. 2019 г. № 2032

Аттестованные эксперты по проведению
государственной историко-культурной экспертизы

№ п/п	Фамилия, имя, отчество соискателя	Объекты экспертизы
1.	Аверьянова Александра Евгеньевна	- проектная документация на проведение работ по сохранению объектов культурного наследия.
2.	Агальцов Александр Геннадьевич	<ul style="list-style-type: none"> - выявленные объекты культурного наследия в целях обоснования целесообразности включения данных объектов в реестр; - документы, обосновывающие включение объектов культурного наследия в реестр; - документы, обосновывающие изменение категории историко-культурного значения объекта культурного наследия; - документы, обосновывающие отнесение объекта культурного наследия к историко-культурным заповедникам, особо ценным объектам культурного наследия народов Российской Федерации либо объектам всемирного культурного и природного наследия; - проектная документация на проведение работ по сохранению объектов культурного наследия; - проекты зон охраны объекта культурного наследия; - документация или разделы документации, обосновывающие меры по обеспечению сохранности объекта культурного наследия, включенного в реестр, выявленного объекта культурного наследия либо объекта, обладающего признаками объекта культурного наследия, при проведении земляных,

		мелиоративных, хозяйственных работ, указанных в статье 30 Федерального закона от 25.06.2002 № 73-ФЗ «Об объектах культурного наследия (памятниках истории и культуры) народов Российской Федерации» (далее – Федеральный закон) работ по использованию лесов и иных работ в границах территории объекта культурного наследия либо на земельном участке, непосредственно связанном с земельным участком в границах территории объекта культурного наследия.
3.	Андреева Татьяна Евгеньевна	<ul style="list-style-type: none"> - выявленные объекты культурного наследия в целях обоснования целесообразности включения данных объектов в реестр; - документы, обосновывающие включение объектов культурного наследия в реестр; - документы, обосновывающие изменение категории историко-культурного значения объекта культурного наследия; - документы, обосновывающие исключение объектов культурного наследия из реестра; - проектная документация на проведение работ по сохранению объектов культурного наследия.
4.	Белоярская Ирина Константиновна	<ul style="list-style-type: none"> - выявленные объекты культурного наследия в целях обоснования целесообразности включения данных объектов в реестр; - документы, обосновывающие включение объектов культурного наследия в реестр; - документы, обосновывающие изменение категории историко-культурного значения объекта культурного наследия; - документация или разделы документации, обосновывающие меры по обеспечению сохранности объекта культурного наследия, включенного в реестр, выявленного объекта культурного наследия либо объекта, обладающего признаками объекта культурного наследия, при проведении земляных, мелиоративных, хозяйственных работ, указанных в статье 30 Федерального закона работ по использованию лесов и иных работ в границах территории объекта культурного наследия либо на земельном участке, непосредственно связанном с земельным участком в границах территории объекта культурного наследия.
5.	Глинская Наталья Борисовна	<ul style="list-style-type: none"> - выявленные объекты культурного наследия в целях обоснования целесообразности включения данных объектов в реестр;

		<ul style="list-style-type: none"> - документы, обосновывающие включение объектов культурного наследия в реестр; - документы, обосновывающие изменение категории историко-культурного значения объекта культурного наследия; - проектная документация на проведение работ по сохранению объектов культурного наследия.
6.	Глухов Александр Анатольевич	<ul style="list-style-type: none"> - выявленные объекты культурного наследия в целях обоснования целесообразности включения данных объектов в реестр; - земли, подлежащие воздействию земляных, строительных, мелиоративных, хозяйственных работ, предусмотренных статьей 25 Лесного кодекса Российской Федерации работ по использованию лесов (за исключением работ, указанных в пунктах 3, 4 и 7 части 1 статьи 25 Лесного кодекса Российской Федерации) и иных работ, в случае, если указанные земли расположены в границах территорий, утвержденных в соответствии с пунктом 34.2 пункта 1 статьи 9 Федерального закона; - документы, обосновывающие включение объектов культурного наследия в реестр.
7.	Губин Ян Владимирович	<ul style="list-style-type: none"> - документы, обосновывающие исключение объектов культурного наследия из реестра; - документация или разделы документации, обосновывающие меры по обеспечению сохранности объекта культурного наследия, включенного в реестр, выявленного объекта культурного наследия либо объекта, обладающего признаками объекта культурного наследия, при проведении земляных, мелиоративных, хозяйственных работ, указанных в статье 30 Федерального закона работ по использованию лесов и иных работ в границах территории объекта культурного наследия либо на земельном участке, непосредственно связанном с земельным участком в границах территории объекта культурного наследия.
8.	Гулякова Олеся Владимировна	<ul style="list-style-type: none"> - выявленные объекты культурного наследия в целях обоснования целесообразности включения данных объектов в реестр; - документы, обосновывающие включение объектов культурного наследия в реестр; - документы, обосновывающие изменение категории историко-культурного значения объекта культурного наследия.

9.	Давыдова Нина Анатольевна	<ul style="list-style-type: none"> - выявленные объекты культурного наследия в целях обоснования целесообразности включения данных объектов в реестр; - документы, обосновывающие включение объектов культурного наследия в реестр; - документы, обосновывающие изменение категории историко-культурного значения объекта культурного наследия; - проектная документация на проведение работ по сохранению объектов культурного наследия.
10.	Дроздов Алексей Владимирович	<ul style="list-style-type: none"> - выявленные объекты культурного наследия в целях обоснования целесообразности включения данных объектов в реестр; - документы, обосновывающие включение объектов культурного наследия в реестр; - документы, обосновывающие изменение категории историко-культурного значения объекта культурного наследия; - проектная документация на проведение работ по сохранению объектов культурного наследия.
11.	Калинин Валерий Александрович	<ul style="list-style-type: none"> - проектная документация на проведение работ по сохранению объектов культурного наследия.
12.	Киселев Станислав Борисович	<ul style="list-style-type: none"> - выявленные объекты культурного наследия в целях обоснования целесообразности включения данных объектов в реестр; - документы, обосновывающие включение объектов культурного наследия в реестр; - документы, обосновывающие изменение категории историко-культурного значения объекта культурного наследия; - документы, обосновывающие отнесение объекта культурного наследия к историко-культурным заповедникам, особо ценным объектам культурного наследия народов Российской Федерации либо объектам всемирного культурного и природного наследия.
13.	Конев Владимир Николаевич	<ul style="list-style-type: none"> - выявленные объекты культурного наследия в целях обоснования целесообразности включения данных объектов в реестр; - документы, обосновывающие включение объектов культурного наследия в реестр; - документы, обосновывающие изменение категории историко-культурного значения объекта культурного наследия.

14.	Кузнецова Елена Анатольевна	<ul style="list-style-type: none"> - выявленные объекты культурного наследия в целях обоснования целесообразности включения данных объектов в реестр; - документы, обосновывающие включение объектов культурного наследия в реестр; - документы, обосновывающие изменение категории историко-культурного значения объекта культурного наследия; - документы, обосновывающие исключение объектов культурного наследия из реестра.
15.	Логинов Антон Викторович	<ul style="list-style-type: none"> - выявленные объекты культурного наследия в целях обоснования целесообразности включения данных объектов в реестр.
16.	Маевская Татьяна Ивановна	<ul style="list-style-type: none"> - выявленные объекты культурного наследия в целях обоснования целесообразности включения данных объектов в реестр; - документы, обосновывающие включение объектов культурного наследия в реестр; - документы, обосновывающие изменение категории историко-культурного значения объекта культурного наследия.
17.	Макарова Мария Валерьевна	<ul style="list-style-type: none"> - выявленные объекты культурного наследия в целях обоснования целесообразности включения данных объектов в реестр; - документы, обосновывающие включение объектов культурного наследия в реестр; - документы, обосновывающие изменение категории историко-культурного значения объекта культурного наследия; - проектная документация на проведение работ по сохранению объектов культурного наследия; - документация или разделы документации, обосновывающие меры по обеспечению сохранности объекта культурного наследия, включенного в реестр, выявленного объекта культурного наследия либо объекта, обладающего признаками объекта культурного наследия, при проведении земляных, мелиоративных, хозяйственных работ, указанных в статье 30 Федерального закона работ по использованию лесов и иных работ в границах территории объекта культурного наследия либо на земельном участке, непосредственно связанном с земельным участком в границах территории объекта культурного наследия.

18.	Петришин Ирина Михайловна	<ul style="list-style-type: none"> - выявленные объекты культурного наследия в целях обоснования целесообразности включения данных объектов в реестр; - документы, обосновывающие включение объектов культурного наследия в реестр; - документы, обосновывающие изменение категории историко-культурного значения объекта культурного наследия; - проектная документация на проведение работ по сохранению объектов культурного наследия.
19.	Поддубная Нина Георгиевна	<ul style="list-style-type: none"> - выявленные объекты культурного наследия в целях обоснования целесообразности включения данных объектов в реестр; - документы, обосновывающие включение объектов культурного наследия в реестр; - проекты зон охраны объекта культурного наследия.
20.	Полетайкин Вячеслав Владимирович	<ul style="list-style-type: none"> - выявленные объекты культурного наследия в целях обоснования целесообразности включения данных объектов в реестр; - документы, обосновывающие включение объектов культурного наследия в реестр; - проектная документация на проведение работ по сохранению объектов культурного наследия; - документация или разделы документации, обосновывающие меры по обеспечению сохранности объекта культурного наследия, включенного в реестр, выявленного объекта культурного наследия либо объекта, обладающего признаками объекта культурного наследия, при проведении земляных, мелиоративных, хозяйственных работ, указанных в статье 30 Федерального закона работ по использованию лесов и иных работ в границах территории объекта культурного наследия либо на земельном участке, непосредственно связанном с земельным участком в границах территории объекта культурного наследия.
21.	Прокофьев Михаил Федорович	<ul style="list-style-type: none"> - выявленные объекты культурного наследия в целях обоснования целесообразности включения данных объектов в реестр; - документы, обосновывающие включение объектов культурного наследия в реестр; - документы, обосновывающие изменение категории историко-культурного значения объекта культурного наследия;

		<ul style="list-style-type: none"> - документы, обосновывающие исключение объектов культурного наследия из реестра; - проектная документация на проведение работ по сохранению объектов культурного наследия.
22.	Саляхов Альберт Рабисович	<ul style="list-style-type: none"> - выявленные объекты культурного наследия в целях обоснования целесообразности включения данных объектов в реестр; - документы, обосновывающие включение объектов культурного наследия в реестр; - документы, обосновывающие изменение категории историко-культурного значения объекта культурного наследия.
23.	Свиридовский Олег Антонович	<ul style="list-style-type: none"> - проектная документация на проведение работ по сохранению объектов культурного наследия; - документация или разделы документации, обосновывающие меры по обеспечению сохранности объекта культурного наследия, включенного в реестр, выявленного объекта культурного наследия либо объекта, обладающего признаками объекта культурного наследия, при проведении земляных, мелиоративных, хозяйственных работ, указанных в статье 30 Федерального закона работ по использованию лесов и иных работ в границах территории объекта культурного наследия либо на земельном участке, непосредственно связанном с земельным участком в границах территории объекта культурного наследия.
24.	Сергеева Галина Алексеевна	<ul style="list-style-type: none"> - выявленные объекты культурного наследия в целях обоснования целесообразности включения данных объектов в реестр; - документы, обосновывающие включение объектов культурного наследия в реестр; - документы, обосновывающие изменение категории историко-культурного значения объекта культурного наследия; - проектная документация на проведение работ по сохранению объектов культурного наследия; - документация или разделы документации, обосновывающие меры по обеспечению сохранности объекта культурного наследия, включенного в реестр, выявленного объекта культурного наследия либо объекта, обладающего признаками объекта культурного наследия, при проведении земляных, мелиоративных, хозяйственных работ, указанных в статье 30 Федерального закона работ по

		использованию лесов и иных работ в границах территории объекта культурного наследия либо на земельном участке, непосредственно связанном с земельным участком в границах территории объекта культурного наследия.
25.	Страхова Людмила Дмитриевна	<ul style="list-style-type: none"> - выявленные объекты культурного наследия в целях обоснования целесообразности включения данных объектов в реестр; - документы, обосновывающие включение объектов культурного наследия в реестр; - документы, обосновывающие изменение категории историко-культурного значения объекта культурного наследия; - документы, обосновывающие отнесение объекта культурного наследия к историко-культурным заповедникам, особо ценным объектам культурного наследия народов Российской Федерации либо объектам всемирного культурного и природного наследия; - проекты зон охраны объекта культурного наследия; - проектная документация на проведение работ по сохранению объектов культурного наследия; - документация или разделы документации, обосновывающие меры по обеспечению сохранности объекта культурного наследия, включенного в реестр, выявленного объекта культурного наследия либо объекта, обладающего признаками объекта культурного наследия, при проведении земляных, мелиоративных, хозяйственных работ, указанных в статье 30 Федерального закона работ по использованию лесов и иных работ в границах территории объекта культурного наследия либо на земельном участке, непосредственно связанном с земельным участком в границах территории объекта культурного наследия.
26.	Стрельбицкий Иван Георгиевич	<ul style="list-style-type: none"> - выявленные объекты культурного наследия в целях обоснования целесообразности включения данных объектов в реестр; - документы, обосновывающие включение объектов культурного наследия в реестр; - документы, обосновывающие отнесение объекта культурного наследия к историко-культурным заповедникам, особо ценным объектам культурного наследия народов Российской Федерации

		<p>Федерации либо объектам всемирного культурного и природного наследия;</p> <ul style="list-style-type: none"> - проектная документация на проведение работ по сохранению объектов культурного наследия; - документация или разделы документации, обосновывающие меры по обеспечению сохранности объекта культурного наследия, включенного в реестр, выявленного объекта культурного наследия либо объекта, обладающего признаками объекта культурного наследия, при проведении земляных, мелиоративных, хозяйственных работ, указанных в статье 30 Федерального закона работ по использованию лесов и иных работ в границах территории объекта культурного наследия либо на земельном участке, непосредственно связанном с земельным участком в границах территории объекта культурного наследия.
27.	<p>Терлецкий Сергей Константинович</p>	<ul style="list-style-type: none"> - проектная документация на проведение работ по сохранению объектов культурного наследия.
28.	<p>Терская Ирина Владимировна</p>	<ul style="list-style-type: none"> - выявленные объекты культурного наследия в целях обоснования целесообразности включения данных объектов в реестр; - документы, обосновывающие включение объектов культурного наследия в реестр; - документы, обосновывающие изменение категории историко-культурного значения объекта культурного наследия; - проектная документация на проведение работ по сохранению объектов культурного наследия; - документация или разделы документации, обосновывающие меры по обеспечению сохранности объекта культурного наследия, включенного в реестр, выявленного объекта культурного наследия либо объекта, обладающего признаками объекта культурного наследия, при проведении земляных, мелиоративных, хозяйственных работ, указанных в статье 30 Федерального закона работ по использованию лесов и иных работ в границах территории объекта культурного наследия либо на земельном участке, непосредственно связанном с земельным участком в границах территории объекта культурного наследия.

29.	Тихомиров Александр Михайлович	<ul style="list-style-type: none"> - выявленные объекты культурного наследия в целях обоснования целесообразности включения данных объектов в реестр; - документы, обосновывающие включение объектов культурного наследия в реестр; - документы, обосновывающие изменение категории историко-культурного значения объекта культурного наследия; - документы, обосновывающие исключение объектов культурного наследия из реестра.
30.	Тихомиров Константин Николаевич	<ul style="list-style-type: none"> - выявленные объекты культурного наследия в целях обоснования целесообразности включения данных объектов в реестр; - документы, обосновывающие включение объектов культурного наследия в реестр; - земли, подлежащие воздействию земляных, строительных, мелиоративных, хозяйственных работ, предусмотренных статьей 25 Лесного кодекса Российской Федерации работ по использованию лесов (за исключением работ, указанных в пунктах 3, 4 и 7 части 1 статьи 25 Лесного кодекса Российской Федерации) и иных работ, в случае, если указанные земли расположены в границах территорий, утвержденных в соответствии с пунктом 34.2 пункта 1 статьи 9 Федерального закона; - документация, за исключением научных отчетов о выполненных археологических полевых работах, содержащая результаты исследований, в соответствии с которыми определяется наличие или отсутствие объектов, обладающих признаками объекта культурного наследия, на земельных участках, подлежащих воздействию земляных, строительных, мелиоративных, хозяйственных работ, указанных в статье 30 Федерального закона работ по использованию лесов и иных работ.
31.	Турова Екатерина Алексеевна	<ul style="list-style-type: none"> - выявленные объекты культурного наследия в целях обоснования целесообразности включения данных объектов в реестр; - документы, обосновывающие включение объектов культурного наследия в реестр; - проектная документация на проведение работ по сохранению объектов культурного наследия.
32.	Хаутиев Шарпудин Маулиевич	<ul style="list-style-type: none"> - выявленные объекты культурного наследия в целях обоснования целесообразности включения данных объектов в реестр;

		<ul style="list-style-type: none"> - документы, обосновывающие включение объектов культурного наследия в реестр; - документы, обосновывающие исключение объектов культурного наследия из реестра; - документы, обосновывающие изменение категории историко-культурного значения объекта культурного наследия; - проекты зон охраны объекта культурного наследия; - проектная документация на проведение работ по сохранению объектов культурного наследия; - документация или разделы документации, обосновывающие меры по обеспечению сохранности объекта культурного наследия, включенного в реестр, выявленного объекта культурного наследия либо объекта, обладающего признаками объекта культурного наследия, при проведении земляных, мелиоративных, хозяйственных работ, указанных в статье 30 Федерального закона работ по использованию лесов и иных работ в границах территории объекта культурного наследия либо на земельном участке, непосредственно связанном с земельным участком в границах территории объекта культурного наследия; - документация, обосновывающая границы защитной зоны объекта культурного наследия.
33.	Яковлева Ольга Борисовна	<ul style="list-style-type: none"> - выявленные объекты культурного наследия в целях обоснования целесообразности включения данных объектов в реестр; - документы, обосновывающие включение объектов культурного наследия в реестр; - документы, обосновывающие изменение категории историко-культурного значения объекта культурного наследия; - проектная документация на проведение работ по сохранению объектов культурного наследия.

ПРИЛОЖЕНИЕ 4

к АКТУ

по результатам ГОСУДАРСТВЕННОЙ ИСТОРИКО-КУЛЬТУРНОЙ ЭКСПЕРТИЗЫ раздела документации, обосновывающего меры по обеспечению сохранности объекта культурного наследия регионального значения «ДОТ-КВ № 230 рубежа «Ижора» (Санкт-Петербург, 140 м юго-западнее примыкания Мурзинской ул. к пр. Обуховской обороны), входящего в состав объекта культурного наследия регионального значения «Комплекс фортификационных и оборонительных сооружений Ленинграда 1920–х–1940–х годов» (Санкт-Петербург) при проведении земляных, строительных, мелиоративных и (или) хозяйственных работ, предусмотренных статьей 25 Лесного кодекса Российской Федерации работ по использованию лесов и иных работ на земельном участке, непосредственно связанном с земельным участком в границах территории объекта культурного наследия: «Строительство двух КЛ 110 КВ от ПС 330 КВ «Южная» до ПС 110 КВ «Обуховэнерго». Мероприятия по обеспечению сохранности объекта культурного наследия регионального значения ДОТ-КВ №230 рубежа «Ижора», входящего в состав ансамбля «Комплекс фортификационных и оборонительных сооружений Ленинграда 1920-х-1940-х годов» (адрес НПА: 140 м юго-западнее примыкания Мурзинской ул. к проспекту Обуховской Обороны) при реализации проектного решения. Книга 1 Обеспечение сохранности объектов культурного наследия. 0079-ОСОКН-01. Книга 2 Исходные данные. Исходно-разрешительная документация. 0079-ОСОКН-02. Книга 3 Техническое обследование объектов культурного наследия. 0079-ОСОКН-03. Геотехническое обоснование влияния строительного-монтажных работ на объект культурного наследия регионального значения ДОТ-КВ №230 рубежа «Ижора», входящего в состав ансамбля «Комплекс фортификационных и оборонительных сооружений Ленинграда 1920-х-1940-х годов» (адрес НПА: 140 м юго-западнее примыкания Мурзинской ул. к проспекту Обуховской Обороны) при реализации проектного решения. 0079-ОСОКН-04.» ООО «Центр Инженерных Изысканий В Строительстве». 2023 г.
(оформлено экспертом)

ДОГОВОР ПОДРЯДА № 134

г. Санкт-Петербург

23 октября 2023 года

ООО «ЦЕНТР ИНЖЕНЕРНЫХ ИЗЫСКАНИЙ В СТРОИТЕЛЬСТВЕ», в лице генерального директора Макеева Станислава Александровича, действующего на основании Устава, именуемое в дальнейшем «Заказчик» с одной стороны, и гражданин Полетайкин Вячеслав Владимирович, именуемый в дальнейшем «Эксперт», с другой стороны (совместно – «Стороны»), заключили настоящий договор о нижеследующем:

1.1. Эксперт обязуется выполнить следующую работу:

Выполнение государственной историко-культурной экспертизы в отношении раздела документации, обосновывающей Меры по обеспечению сохранности объекта культурного наследия регионального значения «ДОТ-КВ № 230 рубежа «Ижора» (Санкт-Петербург, 140 м юго-западнее примыкания Мурзинской ул. к пр. Обуховской обороны), входящего в состав объекта культурного наследия регионального значения «Комплексе фортификационных и оборонительных сооружений Ленинграда 1920–х–1940–х годов» (Санкт-Петербург) при проведении земляных, строительных, мелиоративных и (или) хозяйственных работ, предусмотренных статьёй 25 Лесного кодекса Российской Федерации работ по использованию лесов и иных работ на земельном участке, непосредственно связанном с земельным участком в границах территории объекта культурного наследия: «Строительство двух КЛ 110 КВ от ПС 330 КВ «Южная» до ПС 110 КВ «Обуховэнерго». Мероприятия по обеспечению сохранности объекта культурного наследия регионального значения ДОТ-КВ №230 рубежа «Ижора», входящего в состав ансамбля «Комплексе фортификационных и оборонительных сооружений Ленинграда 1920-х-1940-х годов» (адрес НПА: 140 м юго-западнее примыкания Мурзинской ул. к проспекту Обуховской Обороны) при реализации проектного решения. Книга 1 Обеспечение сохранности объектов культурного наследия. 0079-ОСОКН-01. Книга 2 Исходные данные. Исходно-разрешительная документация. 0079-ОСОКН-02. Книга 3 Техническое обследование объектов культурного наследия. 0079-ОСОКН-03. Геотехническое обоснование влияния строительно-монтажных работ на объект культурного наследия регионального значения ДОТ-КВ №230 рубежа «Ижора», входящего в состав ансамбля «Комплексе фортификационных и оборонительных сооружений Ленинграда 1920-х-1940-х годов» (адрес НПА: 140 м юго-западнее примыкания Мурзинской ул. к проспекту Обуховской Обороны) при реализации проектного решения. 0079-ОСОКН-04.» ООО «Центр Инженерных Изысканий В Строительстве». 2023 г., на основании Приказа об аттестации эксперта Министерства культуры РФ №2032 от 25.12.2019 г. Для выполнения работы Заказчик обязуется предоставить исходные материалы.

1.2. Срок действия настоящего договора устанавливается на срок выполнения работ по договору, а именно с даты подписания договора по 30 января 2024 года.

1.3. Стоимость работ по настоящему договору составляет [REDACTED] копеек, в том числе НДС/ФЛ (13%) – [REDACTED] копеек. Обязанность по оплате НДС/ФЛ лежит на Заказчике.

1.4. Оплата по договору производится Заказчиком на условиях 100% предоплаты в течение 5 (Пяти) рабочих дней с момента заключения договора.

1.5. Работа считается успешно законченной при подписании Сторонами акта приёма-передачи выполненных работ.

1.6. Работа, не исполненная в срок, а также не соответствующая предъявляемым требованиям, не оплачивается. В этих случаях за Заказчиком остаётся право расторжения договора в одностороннем порядке. В случае расторжения договора, Эксперт обязан вернуть перечисленные денежные средства за не оказанные услуги в течение 5 (Пяти) рабочих дней с момента подписания соглашения о расторжении договора.

1.7. Особые условия: нет.

1.8. Отношение сторон, в том числе ответственность по настоящему договору регулируются гражданским законодательством.

1.9. Настоящий договор составлен в двух идентичных экземплярах, по одному для каждой из Сторон.

ЗАКАЗЧИК:

Общество с ограниченной ответственностью «ЦЕНТР ИНЖЕНЕРНЫХ ИЗЫСКАНИЙ В СТРОИТЕЛЬСТВЕ»
ИНН 7802284381
КПП 780401001
ОГРН 1157847099189
Адрес: 194044, Санкт-Петербург, ул. Чугунная,
д. 14, лит. 3, пом. 33-Н, ком. 427, п.м.3
р/с 40702810810000295548
Банк АО «ТИНЬКОФФ БАНК»
к/с 30101810145250000974
БИК 044525974

ЭКСПЕРТ:

Физическое лицо:
Государственный эксперт
Министерства культуры РФ
Полетайкин Вячеслав Владимирович
Паспорт гражданина РФ:
Выдан:
Зарегистрирован по адресу:

Генеральный директор ООО «ЦИИВС»

Полетайкин Вячеслав Владимирович

С.А. Макеев



ПРИЛОЖЕНИЕ 5

к АКТУ

по результатам ГОСУДАРСТВЕННОЙ ИСТОРИКО-КУЛЬТУРНОЙ ЭКСПЕРТИЗЫ раздела документации, обосновывающего меры по обеспечению сохранности объекта культурного наследия регионального значения «ДОТ-КВ № 230 рубежа «Ижора» (Санкт-Петербург, 140 м юго-западнее примыкания Мурзинской ул. к пр. Обуховской обороны), входящего в состав объекта культурного наследия регионального значения «Комплекс фортификационных и оборонительных сооружений Ленинграда 1920–х–1940–х годов» (Санкт-Петербург) при проведении земляных, строительных, мелиоративных и (или) хозяйственных работ, предусмотренных статьей 25 Лесного кодекса Российской Федерации работ по использованию лесов и иных работ на земельном участке, непосредственно связанном с земельным участком в границах территории объекта культурного наследия: «Строительство двух КЛ 110 КВ от ПС 330 КВ «Южная» до ПС 110 КВ «Обуховэнерго». Мероприятия по обеспечению сохранности объекта культурного наследия регионального значения ДОТ-КВ №230 рубежа «Ижора», входящего в состав ансамбля «Комплекс фортификационных и оборонительных сооружений Ленинграда 1920-х-1940-х годов» (адрес НПА: 140 м юго-западнее примыкания Мурзинской ул. к проспекту Обуховской Обороны) при реализации проектного решения. Книга 1 Обеспечение сохранности объектов культурного наследия. 0079-ОСОКН-01. Книга 2 Исходные данные. Исходно-разрешительная документация. 0079-ОСОКН-02. Книга 3 Техническое обследование объектов культурного наследия. 0079-ОСОКН-03. Геотехническое обоснование влияния строительного-монтажных работ на объект культурного наследия регионального значения ДОТ-КВ №230 рубежа «Ижора», входящего в состав ансамбля «Комплекс фортификационных и оборонительных сооружений Ленинграда 1920-х-1940-х годов» (адрес НПА: 140 м юго-западнее примыкания Мурзинской ул. к проспекту Обуховской Обороны) при реализации проектного решения. 0079-ОСОКН-04.» ООО «Центр Инженерных Изысканий В Строительстве». 2023 г.

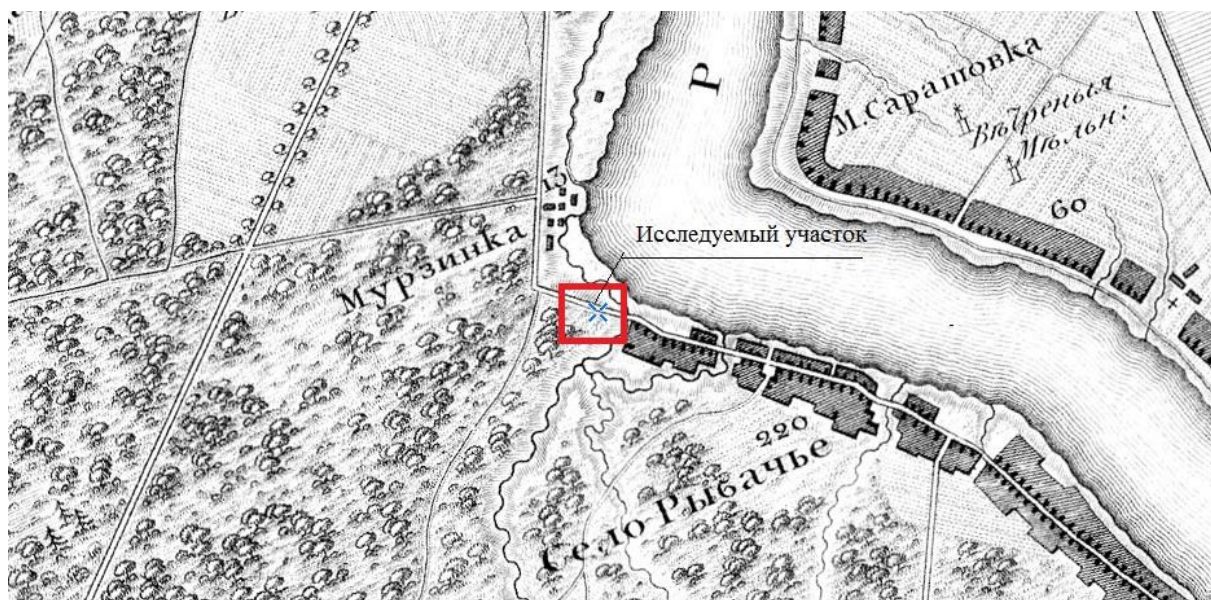

Фрагмент топографической карты окрестности Санкт-Петербурга 1817 года.
 Источник: Старые карты городов России. [Электронный ресурс]. Режим доступа:
<http://www.etomesto.ru/>.



Фрагмент семитопографической карты окрестности Ст.-Петербурга 1840 года.
 Источник: Старые карты городов России. [Электронный ресурс]. Режим доступа:
<http://www.etomesto.ru/>.

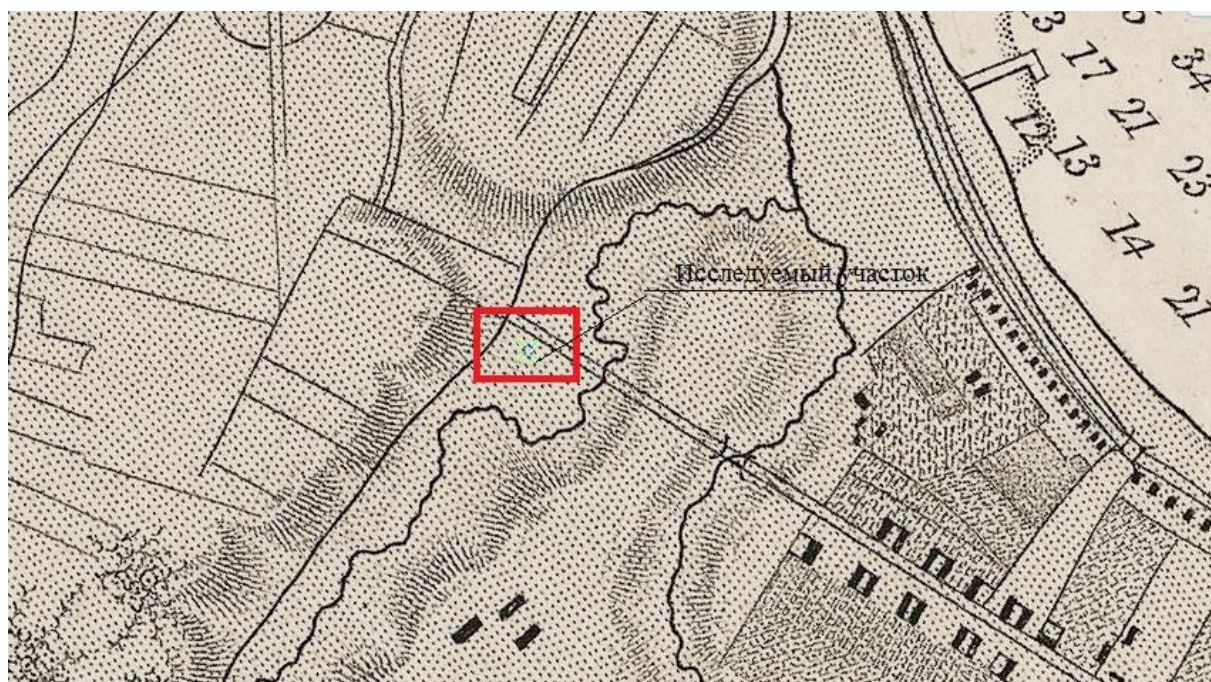

Фрагмент карты реки Невы с глубинами 1869 года капитана Поликарпова.
 Источник: Старые карты городов России. [Электронный ресурс]. Режим доступа:
<http://www.etomesto.ru/>.



Фрагмент военно-топографической карты юго-запада С.-Петербургской губернии
 1889 г. Источник: Старые карты городов России. [Электронный ресурс]. Режим
 доступа: <http://www.etomesto.ru/>.

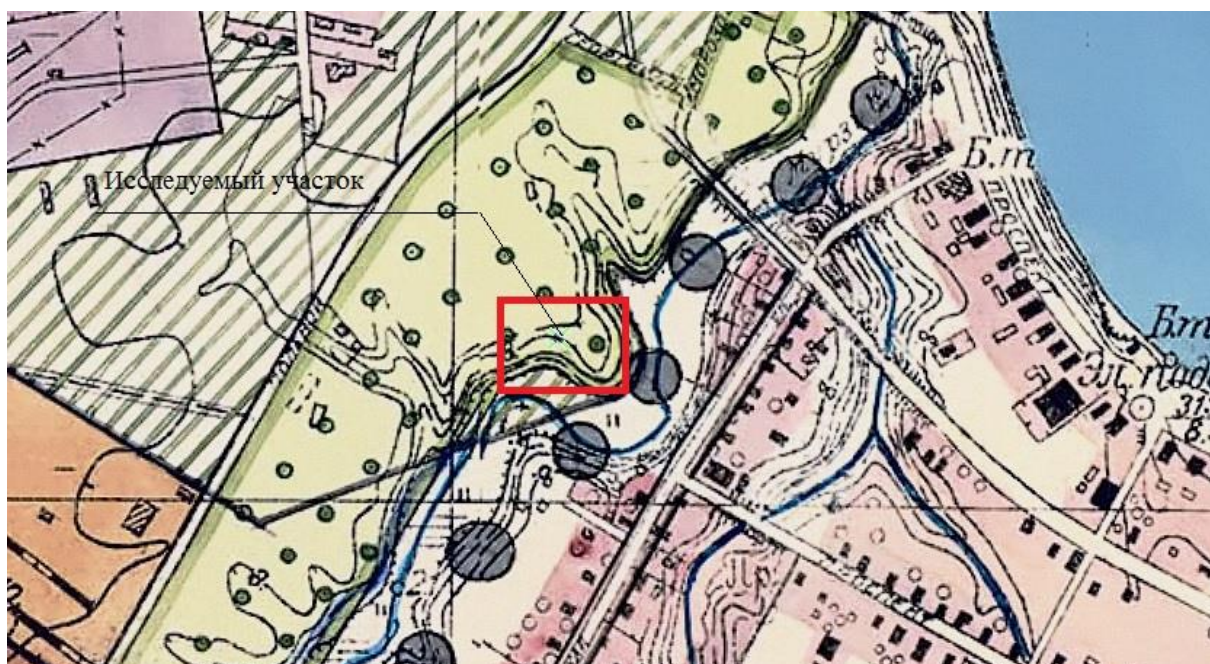

Фрагмент генплана Ленинграда 1955 года. Источник: Старые карты городов России. [Электронный ресурс]. Режим доступа: <http://www.etomesto.ru/>.

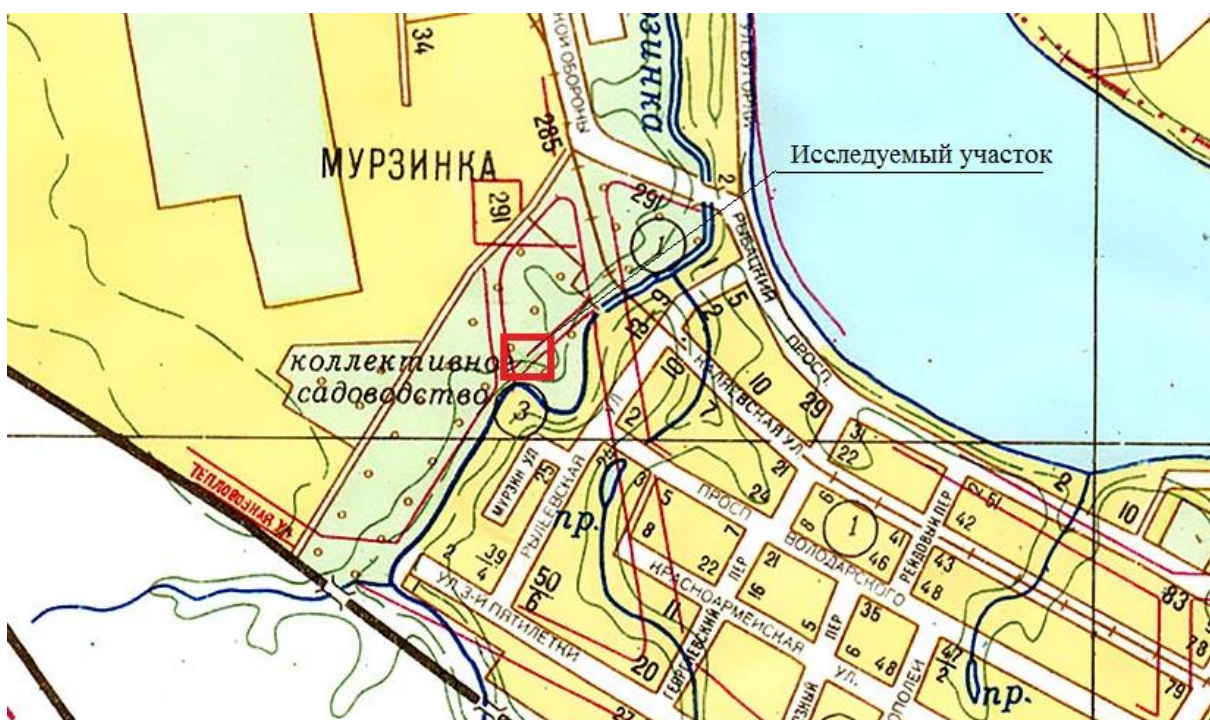

Фрагмент карты города Ленинграда и окрестностей 1988 г. Источник: Старые карты городов России. [Электронный ресурс]. Режим доступа: <http://www.etomesto.ru/>.

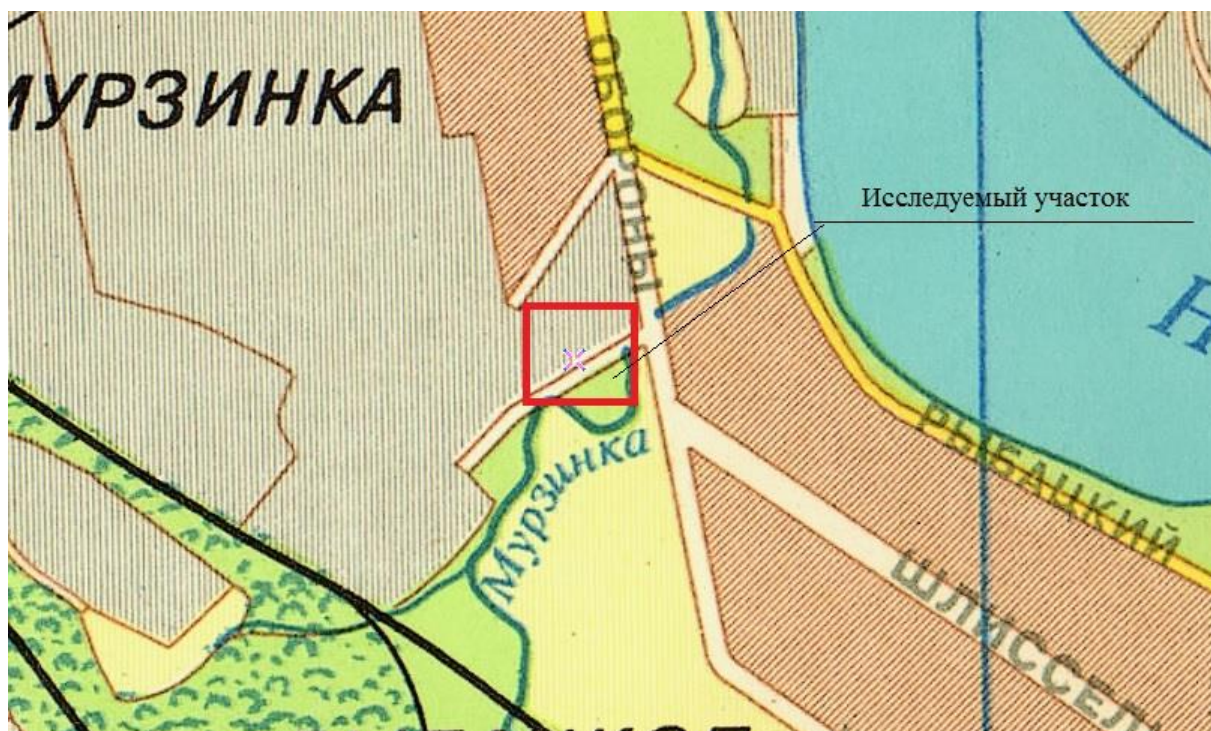

Фрагмент карты Санкт-Петербурга 1992 года. Источник: Старые карты городов России. [Электронный ресурс]. Режим доступа: <http://www.etomesto.ru/>.

ПРИЛОЖЕНИЕ 6

к АКТУ

по результатам ГОСУДАРСТВЕННОЙ ИСТОРИКО-КУЛЬТУРНОЙ ЭКСПЕРТИЗЫ раздела документации, обосновывающего меры по обеспечению сохранности объекта культурного наследия регионального значения «ДОТ-КВ № 230 рубежа «Ижора» (Санкт-Петербург, 140 м юго-западнее примыкания Мурзинской ул. к пр. Обуховской обороны), входящего в состав объекта культурного наследия регионального значения «Комплекс фортификационных и оборонительных сооружений Ленинграда 1920–х–1940–х годов» (Санкт-Петербург) при проведении земляных, строительных, мелиоративных и (или) хозяйственных работ, предусмотренных статьей 25 Лесного кодекса Российской Федерации работ по использованию лесов и иных работ на земельном участке, непосредственно связанном с земельным участком в границах территории объекта культурного наследия: «Строительство двух КЛ 110 КВ от ПС 330 КВ «Южная» до ПС 110 КВ «Обуховэнерго». Мероприятия по обеспечению сохранности объекта культурного наследия регионального значения ДОТ-КВ №230 рубежа «Ижора», входящего в состав ансамбля «Комплекс фортификационных и оборонительных сооружений Ленинграда 1920-х-1940-х годов» (адрес НПА: 140 м юго-западнее примыкания Мурзинской ул. к проспекту Обуховской Обороны) при реализации проектного решения. Книга 1 Обеспечение сохранности объектов культурного наследия. 0079-ОСОКН-01. Книга 2 Исходные данные. Исходно-разрешительная документация. 0079-ОСОКН-02. Книга 3 Техническое обследование объектов культурного наследия. 0079-ОСОКН-03. Геотехническое обоснование влияния строительно-монтажных работ на объект культурного наследия регионального значения ДОТ-КВ №230 рубежа «Ижора», входящего в состав ансамбля «Комплекс фортификационных и оборонительных сооружений Ленинграда 1920-х-1940-х годов» (адрес НПА: 140 м юго-западнее примыкания Мурзинской ул. к проспекту Обуховской Обороны) при реализации проектного решения. 0079-ОСОКН-04.» ООО «Центр Инженерных Изысканий В Строительстве». 2023 г.



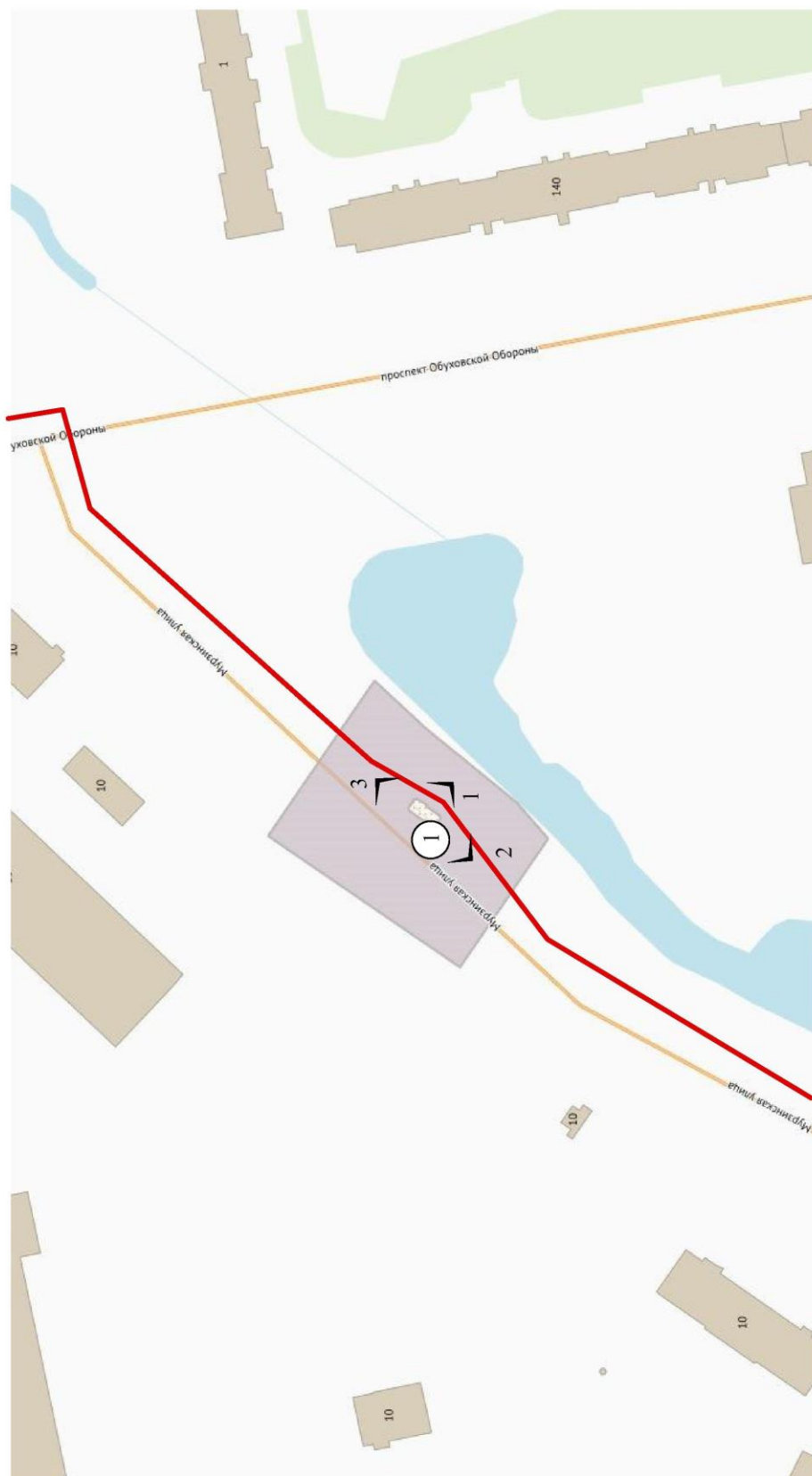

Фотофиксация объекта на момент заключения договора на проведение экспертизы.

Выполнил эксперт: Полетайкин В.В.

Дата выполнения 23.10.2023 г.



Условные обозначения:

-  Проектируемая КЛ
-  Территория объекта культурного наследия
-  Единая охранная зона ОЗ-2(12)18
-  Точка фотофиксации

Экспликация:

1. Объект культурного наследия регионального значения «ДОТ-КВ № 230 рубежа «Ижора» (Санкт-Петербург, 140 м юго-западнее примыкания Мурзинской ул. к проспекту Обуховской Обороны), входящий в состав ансамбля «Комплекс фортификационных и оборонительных сооружений Ленинграда 1920-х-1 940-х годов» (Санкт-Петербург)

Схема фотофиксации.



Фото 1.



Фото 2.



Фото 3.

ПРИЛОЖЕНИЕ 7

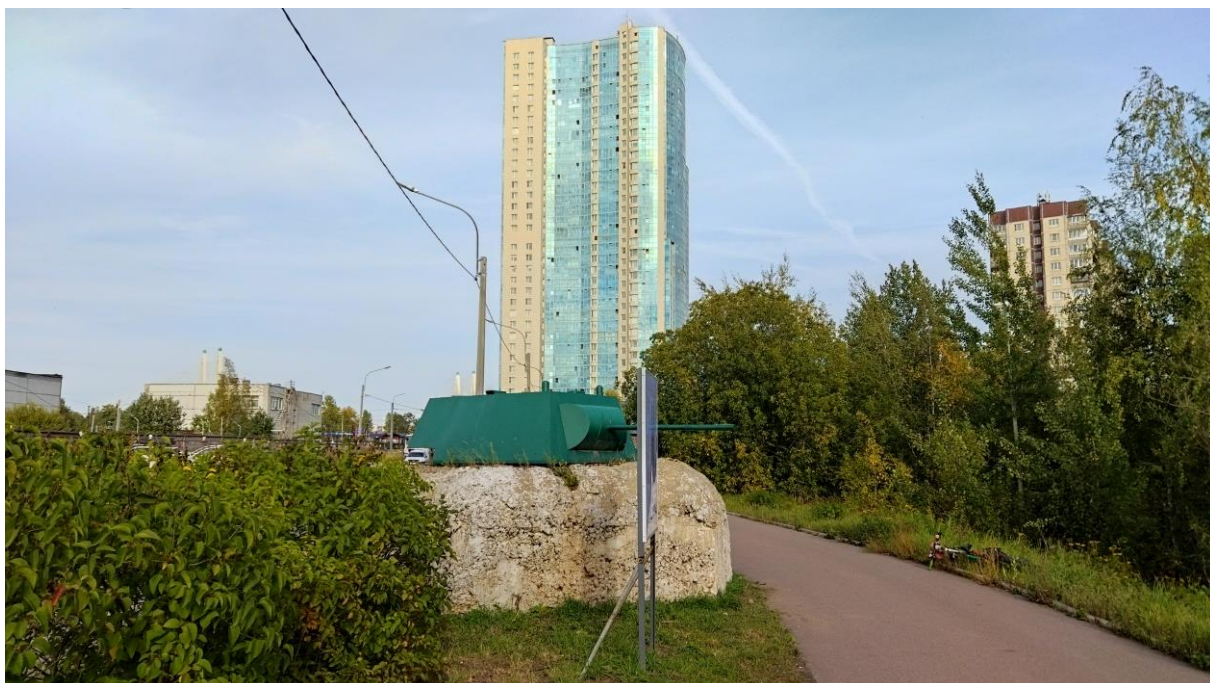
к АКТУ

по результатам ГОСУДАРСТВЕННОЙ ИСТОРИКО-КУЛЬТУРНОЙ ЭКСПЕРТИЗЫ раздела документации, обосновывающего меры по обеспечению сохранности объекта культурного наследия регионального значения «ДОТ-КВ № 230 рубежа «Ижора» (Санкт-Петербург, 140 м юго-западнее примыкания Мурзинской ул. к пр. Обуховской обороны), входящего в состав объекта культурного наследия регионального значения «Комплекс фортификационных и оборонительных сооружений Ленинграда 1920–х–1940–х годов» (Санкт-Петербург) при проведении земляных, строительных, мелиоративных и (или) хозяйственных работ, предусмотренных статьей 25 Лесного кодекса Российской Федерации работ по использованию лесов и иных работ на земельном участке, непосредственно связанном с земельным участком в границах территории объекта культурного наследия: «Строительство двух КЛ 110 КВ от ПС 330 КВ «Южная» до ПС 110 КВ «Обуховэнерго». Мероприятия по обеспечению сохранности объекта культурного наследия регионального значения ДОТ-КВ №230 рубежа «Ижора», входящего в состав ансамбля «Комплекс фортификационных и оборонительных сооружений Ленинграда 1920-х-1940-х годов» (адрес НПА: 140 м юго-западнее примыкания Мурзинской ул. к проспекту Обуховской Обороны) при реализации проектного решения. Книга 1 Обеспечение сохранности объектов культурного наследия. 0079-ОСОКН-01. Книга 2 Исходные данные. Исходно-разрешительная документация. 0079-ОСОКН-02. Книга 3 Техническое обследование объектов культурного наследия. 0079-ОСОКН-03. Геотехническое обоснование влияния строительно-монтажных работ на объект культурного наследия регионального значения ДОТ-КВ №230 рубежа «Ижора», входящего в состав ансамбля «Комплекс фортификационных и оборонительных сооружений Ленинграда 1920-х-1940-х годов» (адрес НПА: 140 м юго-западнее примыкания Мурзинской ул. к проспекту Обуховской Обороны) при реализации проектного решения. 0079-ОСОКН-04.» ООО «Центр Инженерных Изысканий В Строительстве». 2023 г.

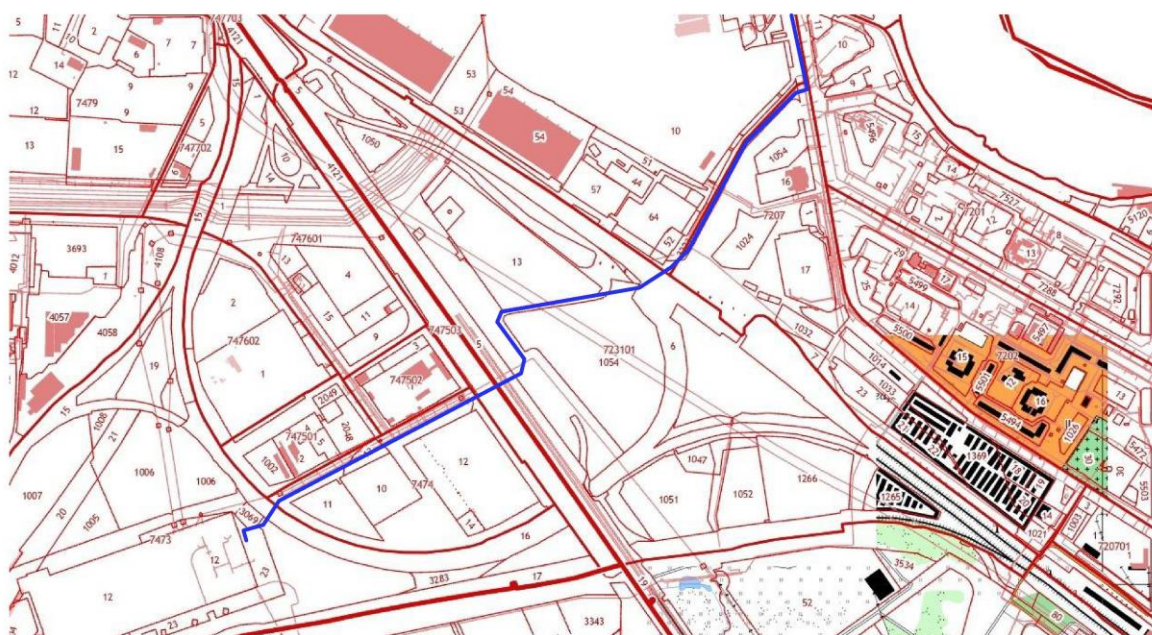
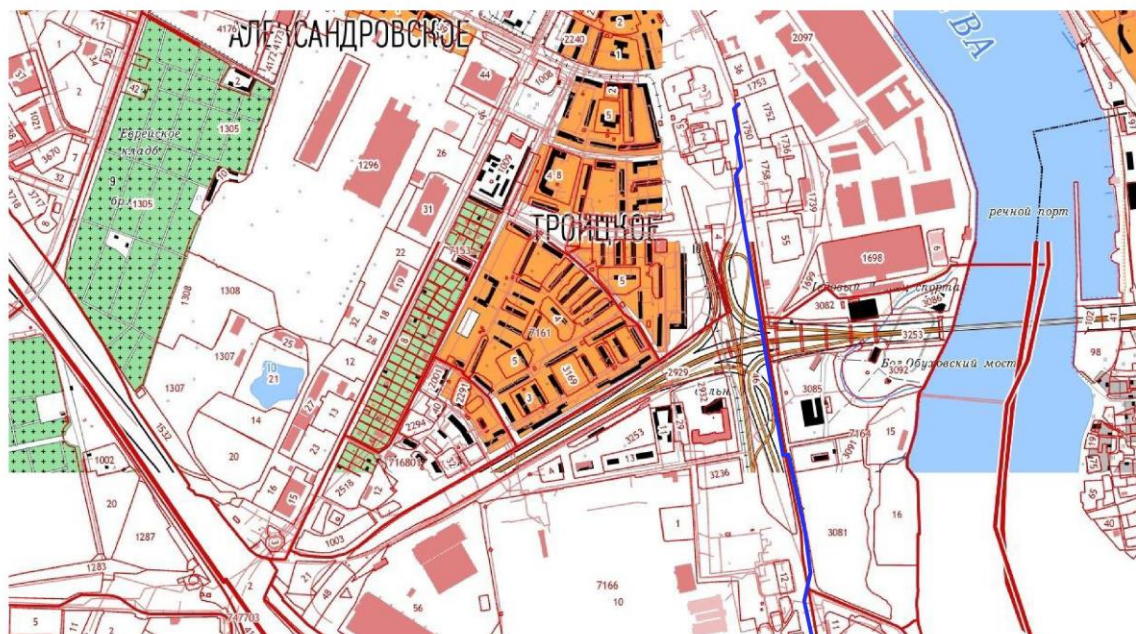

Условные обозначения:

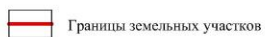

ПРИЛОЖЕНИЕ 9

к АКТУ

по результатам ГОСУДАРСТВЕННОЙ ИСТОРИКО-КУЛЬТУРНОЙ ЭКСПЕРТИЗЫ раздела документации, обосновывающего меры по обеспечению сохранности объекта культурного наследия регионального значения «ДОТ-КВ № 230 рубежа «Ижора» (Санкт-Петербург, 140 м юго-западнее примыкания Мурзинской ул. к пр. Обуховской обороны), входящего в состав объекта культурного наследия регионального значения «Комплекс фортификационных и оборонительных сооружений Ленинграда 1920–х–1940–х годов» (Санкт-Петербург) при проведении земляных, строительных, мелиоративных и (или) хозяйственных работ, предусмотренных статьей 25 Лесного кодекса Российской Федерации работ по использованию лесов и иных работ на земельном участке, непосредственно связанном с земельным участком в границах территории объекта культурного наследия: «Строительство двух КЛ 110 КВ от ПС 330 КВ «Южная» до ПС 110 КВ «Обуховэнерго». Мероприятия по обеспечению сохранности объекта культурного наследия регионального значения ДОТ-КВ №230 рубежа «Ижора», входящего в состав ансамбля «Комплекс фортификационных и оборонительных сооружений Ленинграда 1920-х-1940-х годов» (адрес НПА: 140 м юго-западнее примыкания Мурзинской ул. к проспекту Обуховской Обороны) при реализации проектного решения. Книга 1 Обеспечение сохранности объектов культурного наследия. 0079-ОСОКН-01. Книга 2 Исходные данные. Исходно-разрешительная документация. 0079-ОСОКН-02. Книга 3 Техническое обследование объектов культурного наследия. 0079-ОСОКН-03. Геотехническое обоснование влияния строительно-монтажных работ на объект культурного наследия регионального значения ДОТ-КВ №230 рубежа «Ижора», входящего в состав ансамбля «Комплекс фортификационных и оборонительных сооружений Ленинграда 1920-х-1940-х годов» (адрес НПА: 140 м юго-западнее примыкания Мурзинской ул. к проспекту Обуховской Обороны) при реализации проектного решения. 0079-ОСОКН-04.» ООО «Центр Инженерных Изысканий В Строительстве». 2023 г.



ЦЕНТР
ИНЖЕНЕРНЫХ
ИЗЫСКАНИЙ
В СТРОИТЕЛЬСТВЕ

ООО «ЦИИВС»

Тел: (812)2926878
Тел: (499)3713778
email: info@ciivs.ru

ИНН 7802284381
КПП 780401001
ОГРН 1157847099189
БИК 044525999
Лицензия МК РФ №05055
194044, Санкт-Петербург, ул. Чугунная,
д. 14, лит. 3, пом. 33-Н, ком. 427, п.м.3

Исходящий: №78-10-5468 от 23.10.2023 г.

ИНФОРМАЦИОННОЕ ПИСЬМО

В целях проведения государственной историко-культурной экспертизы документации: «Меры по обеспечению сохранности объектов культурного наследия при проведении работ по объекту: «Строительство двух КЛ 110 КВ от ПС 330 КВ «Южная» до ПС 110 КВ «Обуховэнерго»». Шифр: 0079-ОСОКН-04. ООО «Центр Инженерных Изысканий В Строительстве» 2023 г., сообщаем следующее:

1. Объект: «Строительство двух КЛ 110 КВ от ПС 330 КВ «Южная» до ПС 110 КВ «Обуховэнерго»» является линейным объектом (п. 10.1 ст. 1 «Градостроительный кодекс Российской Федерации» от 29.12.2004 №190-ФЗ);
2. В соответствии с ч. 5, п. 3 ст. 41 Градостроительного кодекса Российской Федерации для линейных объектов подготовка документации по планировке территории в целях размещения объекта капитального строительства является обязательной (за исключением случая, если размещение линейного объекта планируется осуществлять на землях или земельных участках, находящихся в государственной или муниципальной собственности, и для размещения такого линейного объекта не требуются предоставление земельных участков, находящихся в государственной или муниципальной собственности, и установление сервитутов). В соответствии с п. 4 ст. 41 Градостроительного кодекса Российской Федерации видами документации по планировке территории являются проект планировки территории и проект межевания территории, градостроительный план земельного участка не является документацией по планировке территории и не разрабатывается.

Генеральный директор

Макеев С.А.

Исполнитель:
Пастух Вероника
(812)9507464

ПРИЛОЖЕНИЕ 10

к АКТУ

по результатам ГОСУДАРСТВЕННОЙ ИСТОРИКО-КУЛЬТУРНОЙ ЭКСПЕРТИЗЫ раздела документации, обосновывающего меры по обеспечению сохранности объекта культурного наследия регионального значения «ДОТ-КВ № 230 рубежа «Ижора» (Санкт-Петербург, 140 м юго-западнее примыкания Мурзинской ул. к пр. Обуховской обороны), входящего в состав объекта культурного наследия регионального значения «Комплекс фортификационных и оборонительных сооружений Ленинграда 1920–х–1940–х годов» (Санкт-Петербург) при проведении земляных, строительных, мелиоративных и (или) хозяйственных работ, предусмотренных статьей 25 Лесного кодекса Российской Федерации работ по использованию лесов и иных работ на земельном участке, непосредственно связанном с земельным участком в границах территории объекта культурного наследия: «Строительство двух КЛ 110 КВ от ПС 330 КВ «Южная» до ПС 110 КВ «Обуховэнерго». Мероприятия по обеспечению сохранности объекта культурного наследия регионального значения ДОТ-КВ №230 рубежа «Ижора», входящего в состав ансамбля «Комплекс фортификационных и оборонительных сооружений Ленинграда 1920-х-1940-х годов» (адрес НПА: 140 м юго-западнее примыкания Мурзинской ул. к проспекту Обуховской Обороны) при реализации проектного решения. Книга 1 Обеспечение сохранности объектов культурного наследия. 0079-ОСОКН-01. Книга 2 Исходные данные. Исходно-разрешительная документация. 0079-ОСОКН-02. Книга 3 Техническое обследование объектов культурного наследия. 0079-ОСОКН-03. Геотехническое обоснование влияния строительно-монтажных работ на объект культурного наследия регионального значения ДОТ-КВ №230 рубежа «Ижора», входящего в состав ансамбля «Комплекс фортификационных и оборонительных сооружений Ленинграда 1920-х-1940-х годов» (адрес НПА: 140 м юго-западнее примыкания Мурзинской ул. к проспекту Обуховской Обороны) при реализации проектного решения. 0079-ОСОКН-04.» ООО «Центр Инженерных Изысканий В Строительстве». 2023 г.



ПРАВИТЕЛЬСТВО САНКТ-ПЕТЕРБУРГА
КОМИТЕТ ПО ГОСУДАРСТВЕННОМУ КОНТРОЛЮ,
ИСПОЛЬЗОВАНИЮ
И ОХРАНЕ ПАМЯТНИКОВ ИСТОРИИ И КУЛЬТУРЫ
РАСПОРЯЖЕНИЕ

окуд

07.05.201510-192

**О включении
в единый государственный реестр
объектов культурного наследия
(памятников истории и культуры)
народов Российской Федерации**

В соответствии с актом, составленным по результатам государственной историко-культурной экспертизы (рег. № 3-11880-11881 от 10.12.2014), выполненной аттестованным государственным экспертом С.Е. Шуньгиной, с учётом решения рабочей группы Совета по сохранению культурного наследия при Правительстве Санкт-Петербурга от 18.03.2015:

1. Включить в единый государственный реестр объектов культурного наследия (памятников истории и культуры) народов Российской Федерации (далее - реестр) в качестве объекта культурного наследия регионального значения (ансамбль) объект «Комплекс фортификационных и оборонительных сооружений Ленинграда 1920-х –1940-х годов» в составе:

I. Сооружения Карельского укрепрайона (КаУР) (1928-1932 гг.):

- 1) АПК № 1 КаУР (300 м на северо-восток от Сестрорецкого кладбища)
- 2) ДОТ № 54 КаУР (1500 м восточнее пересечения ЗСД (41-й км) и Нового шоссе)
- 3) ДОТ № 56 КаУР (530 м на юго-восток от здания по адресу: Санкт-Петербург, пос. Белоостров, Новое шоссе, д. 53, лит. А)
- 4) ДОТ № 59 КаУР «Комсомолец» (1900 м юго-восточнее пересечения ЗСД (41-й км) и Нового шоссе)
- 5) ДОТ № 101 КаУР (525 м на северо-восток от Сестрорецкого воинского мемориального кладбища, 13 м. на северо-запад от Приморского шоссе)
- 6) ДОТ № 113 КаУР (45 м западнее здания по адресу: Санкт-Петербург, г. Сестрорецк, Заречная дорога, д. 3, к. 1, лит. А)

2

- 7) ДОТ № 115 КаУР (200 м юго-западнее здания по адресу: Санкт-Петербург, г. Сестрорецк, Заречная дорога, д. 7, лит. Б)
- 8) ДОТ № 118 КаУР (на территории санатория «Дюны», в восточной части, 40 м на северо-запад от центральной проходной)
- 9) ДОТ № 121 КаУР (на территории санатория «Белые ночи», в западной части, 113 м на северо-запад от здания по адресу: Санкт-Петербург, город Сестрорецк, 38-й км Приморского шоссе, д. 2, лит. А)
- 10) ДОТ № 122 КаУР (на территории объекта культурного наследия федерального значения «Парк Дубки», на северо-западной оконечности Дубковского мыса, в 82 м к востоку от береговой линии Финского залива)
- 11) ДОТ № 123 КаУР (364 м северо-восточнее от западной границы Сестрорецкого воинского мемориального кладбища, в 125 м восточнее Приморского шоссе и 73 м западнее железной дороги)
- 12) ДОТ № 124 КаУР (40 м севернее от северной границы Сестрорецкого воинского мемориального кладбища, в 96 м западнее Приморского шоссе)
- 13) ДОТ № 131 КаУР (Красный Сапер) (на территории санатория «Белые ночи», в восточной части, 50 м на юг от здания по адресу: Санкт-Петербург, город Сестрорецк, 38-й км Приморского шоссе, д. 2, лит. А)
- 14) ДОТ № 132 КаУР (на западной оконечности Тарховского мыса, у основания тарховской косы, в 2 км западнее пос. Тарховка, в 68 м к северо-востоку от береговой линии Финского залива)
- 15) ДОТ № 134 КаУР (на закрытой территории, в 161 м к югу от Заречной дороги, в 60 м к востоку от здания, расположенного по адресу: Санкт-Петербург, г. Сестрорецк, Заречная дорога, д. 8, лит. Ж)
- 16) ДОТ № 223 КаУР (730 м на юго-запад от здания по адресу: Санкт-Петербург, пос. Белоостров, Новое шоссе, д. 53, лит. А)
- 17) ДОТ № 234 КаУР (270 м на северо-восток от здания по адресу: Санкт-Петербург, пос. Белоостров, Новое шоссе, д. 53, лит. А)

II. Сооружения Кронштадтского укрепрайона (1930-1941 гг.):

- 18) ДОТ (в 122 м северо-западнее объекта культурного наследия федерального значения «Полубашня 3-я северная», расположенного по адресу: Санкт-Петербург, г. Кронштадт, ул. Восстания, д.3 б, литера Б, южнее береговой линии Финского залива)
- 19) ДОТ (на территории Кронштадтского яхт-клуба, в 33 м восточнее здания, расположенного по адресу: Санкт-Петербург, г. Кронштадт, Тулонская аллея, дом 3, лит. В)

- 20) ДОТ (в 13 м северо-восточнее объекта культурного наследия федерального значения «Башня северо-восточная», расположенного по адресу: Санкт-Петербург, г. Кронштадт, ул. Мануильского, д. 2б, лит. Ж)
- 21) ДОТ (в 30 м северо-восточнее объекта культурного наследия федерального значения «Полубашня 1-я северная», расположенного по адресу Санкт-Петербург, г. Кронштадт, ул. Восстания, д. 13а, лит. А)
- III. Сооружения периода 1941-1943 гг.:
- 22) Пулемётный колпак (Крестовский остров, 160 м на юго-запад от пересечения Южной дороги и Крестовского проспекта)
- 23) Пулемётный колпак (напротив д. 55 по Рыбацкому пр.)
- 24) Наблюдательный пункт (НП) (парк Александрино, 200 м восточнее здания по адресу: пр. Маршала Жукова, д. 48, к. 4, лит. А)
- 25) Запасной командный пункт КБФ (Инструментальная ул., д.3, сооружение 1, лит. А)
- 26) ДОТ артиллерийский (Колпино, 500 м западнее пересечения ул. Танкистов и Колпинского шоссе)
- 27) ДОТ (Колпино, напротив д. 2 по Оборонной ул.)
- 28) ДОТ пулемётный (Колпино, напротив д. 39 по Октябрьской ул., у полотна ж/д)
- 29) ДОТ пулемётный (200 м западнее здания по адресу: пос. Шушары, Ленсоветовский, д. 25, лит. А)
- 30) ДОТ артиллерийский (900 м северо-западнее пересечения Усть-Ижорского шоссе и Софийской ул.)
- 31) ДОТ артиллерийский (200 м восточнее здания по адресу: пос. Пязелево, Набережная ул., д. 1)
- 32) ДОТ артиллерийский (2000 м западнее ж/д. станции «Кондакопино»)
- 33) ДОТ артиллерийский (Петергоф, 120 м южнее пересечения ул. Шахматова и Гостилицкого шоссе, на территории Старого городского кладбища)
- 34) ДОТ пулемётный (Петергоф, Парк Луговой (Озерковый) 100 м севернее Верхнего Орлиного шлюза)
- 35) ДОТ артиллерийский (Красное Село, ул. Нарвская, д. 8, к.1)
- 36) ДОТ пулемётный (площадка бывшего Радиоцентра, в 318 м юго-западнее здания, расположенного по адресу: Санкт-Петербург, Софийская улица, дом 71, корпус 2, лит. А)
- 37) ДОТ пулемётный (площадка бывшего Радиоцентра, в 327 м юго-западнее здания, расположенного по адресу: Санкт-Петербург, Софийская улица, дом 71, корпус 2, лит. А)
- 38) ДОТ артиллерийский (площадка бывшего Радиоцентра, в 314 м юго-западнее здания, расположенного по адресу: Санкт-Петербург, Софийская улица, дом 71, корпус 2, лит. А)
- 39) ДОТ пулемётный (180 м южнее здания по адресу: Грузовой проезд, д.31,к.3, лит. А)

4

- 40) ДОТ пулемётный (70 м западнее здания по адресу: Софийская ул. д.99, лит. Д)
- 41) ДОТ пулемётный (Кладбище «Памяти жертв Девятого Января», 700 м западнее пересечения Главной аллеи и дороги Памяти жертв Девятого Января)
- 42) ДОТ пулемётный (на пересечении Софийской ул. и пр. Девятого Января, напротив д. 66 по Софийской ул.)
- 43) ДОТ артиллерийский (600 м юго-западнее здания по адресу: Московское шоссе, д. 33, лит. А)

IV. Сооружения рубежа «Ижора» 1943 г.:

- 44) ДОТ № 14 рубежа «Ижора» (Пражская ул., возле д. 35)
- 45) ДОТ № 15 рубежа «Ижора» (во дворе д. 41 по Альпийский переулку)
- 46) ДОТ-КВ № 19 рубежа «Ижора» (напротив д. 30, корп.1 по пр. Славы)
- 47) ДОТ № 24 рубежа «Ижора» (Белградская ул., напротив д. 26)
- 48) ДОТ № 25 рубежа «Ижора» (во дворе дома 10, к. 2 по пр. Славы)
- 49) ДОТ № 42 рубежа «Ижора» (Белградская ул., напротив д. 32)
- 50) ДОТ № 52 рубежа «Ижора» (пр. Космонавтов, возле д. 47)
- 51) ДОТ № 65 рубежа «Ижора» (Московский пр. , возле д. 212)
- 52) ДОТ № 67 рубежа «Ижора» (Московский пр. , возле д. 212)
- 53) ДОТ № 75 рубежа «Ижора» (ул. Типанова, возле д. 25)
- 54) ДОТ № 77 рубежа «Ижора» (ул. Гастелло, возле д. 17)
- 55) ДОТ № 78 рубежа «Ижора» (ул. Гастелло, возле д. 15)
- 56) ДОТ № 82 рубежа «Ижора» (Варшавская ул., напротив д. 67)
- 57) ДОТ № 83 рубежа «Ижора» (Варшавская ул., напротив д.79)
- 58) ДОТ №95 рубежа «Ижора» (Краснопутиловская ул., напротив д. 69)
- 59) ДОТ № 99 рубежа «Ижора» (Ленинский пр., возле д. 139)
- 60) ДОТ № 100 рубежа «Ижора» (пр. Народного ополчения, возле д. 20)
- 61) ДОТ № 104 рубежа «Ижора» (пр. Народного Ополчения, возле д. 6)
- 62) ДОТ № 106 рубежа «Ижора» (пр.Стачек, д. 102)
- 63) ДОТ № 108 рубежа «Ижора» (у ворот Красненького кладбища)
- 64) ДОТ № 112 рубежа «Ижора» (во дворе дома 79 по пр. Стачек)
- 65) ДОТ № 117 рубежа «Ижора» (Корабельная ул., в сквере на пересечении с Кронштадтской ул.)
- 66) ДОТ-КВ № 126 рубежа «Ижора» (Красненькое кладбище, 40 м севернее пересечения Центральной и Гаревой дорожек)
- 67) ДОТ № 127 рубежа «Ижора» (Краснопутиловская ул., напротив д. 67)
- 68) ДОТ № 204 рубежа «Ижора» (190 м северо-восточнее здания по адресу: ул. Димитрова, д. 43, лит. А)

- 69) ДОТ № 227 рубежа «Ижора» (напротив здания по адресу: пр. Обуховской Обороны, д. 295, лит. А)
- 70) ДОТ-КВ № 230 рубежа «Ижора» (140 м юго-западнее примыкания Мурзинской ул. к проспекту Обуховской обороны)
- 71) ДОТ № 239 рубежа «Ижора» (во дворе дома по пр. Обуховской обороны, д. 287 к. 2, лит. А)
- 72) ДОТ № 248 рубежа «Ижора» (возле дома 10, лит. Е по Прогонной ул.)
- 73) ДОТ № 252 рубежа «Ижора» (возле здания по адресу: 3-й Рабфаковский пер., д. 5, к.4)
- 74) ДОТ № 260 рубежа «Ижора» (Кладбище «Памяти жертв Девятого Января», 320 м восточнее пересечения Главной аллеи и дороги Памяти жертв Девятого Января)
- 75) ДОТ № 268 рубежа «Ижора» (пр. Александровской Фермы, напротив дома 33, лит. Г1)
- 76) ДОТ № 269 рубежа «Ижора» (Кладбище «Памяти жертв Девятого Января», 290 м севернее пересечения Главной аллеи и дороги Памяти жертв Девятого Января)
- 77) ДОТ № 270 рубежа «Ижора» (Кладбище «Памяти жертв Девятого Января», на пересечении Главной аллеи и дороги Памяти жертв Девятого Января)
- 78) ДОТ № 988 рубежа «Ижора» (пр. Народного Ополчения, возле д. 2)
- 79) ДОТ рубежа «Ижора» (во дворе здания по адресу: станция Обухово, дом 8а, литера А)

2. Утвердить границы территории объектов, входящих в состав объекта культурного наследия регионального значения, указанного в пункте 1 настоящего распоряжения, согласно приложению к настоящему распоряжению.

3. Исключить из Списка выявленных объектов культурного наследия, утвержденного приказом КГИОП от 20.02.2001 № 15, объекты, числящиеся под номерами 2216, 2217, 2221, 2222.

4. Заместителю председателя КГИОП - начальнику Управления государственного учёта объектов культурного наследия обеспечить:

4.1. Направление в Министерство культуры Российской Федерации заявления о регистрации в реестре объекта, указанного в пункте 1 настоящего распоряжения, в срок 2 месяца со дня издания настоящего распоряжения.

4.2. Направление в Управление Федеральной службы государственной регистрации, кадастра и картографии по Санкт-Петербургу копии настоящего распоряжения в срок не более, чем пять рабочих дней со дня издания настоящего распоряжения.

4.3. Составление учётной карты и паспорта на включаемый в реестр объект, указанный в пункте 1 настоящего распоряжения.

4.4. Уведомление лиц, являющихся собственниками или иными законными владельцами объектов, входящих в состав объекта, указанного в пункте 1 настоящего

6

распоряжения, о включении объекта в реестр в течение трёх рабочих дней со дня издания настоящего распоряжения.

5. Начальнику отдела государственного учёта объектов культурного наследия обеспечить размещение настоящего распоряжения в электронной форме в локальной компьютерной сети КГИОП.

6. Начальнику Управления популяризации и информационно-аналитического обеспечения охраны объектов культурного наследия обеспечить внесение соответствующих изменений в «Геоинформационную базу данных по объектам культурного наследия, границам и режимам зон охраны на территории Санкт-Петербурга».

7. Контроль за выполнением настоящего распоряжения возложить на заместителя председателя КГИОП – начальника Управления государственного учёта объектов культурного наследия и начальника Управления популяризации и информационно-аналитического обеспечения охраны объектов культурного наследия по принадлежности вопросов.

Председатель КГИОП



С.В. Макаров

Приложение к распоряжению КГИОП
от 07.05.15 № 10-192

План границ территории
объекта культурного наследия регионального значения
«Комплекс фортификационных и оборонительных сооружений
Ленинграда 1920-х–1940-х годов» в составе:
Сооружения Карельского укрепрайона (КаУР) (1928-1932 гг.)

АПК №1 КаУР
(300 м на северо-восток от Сестрорецкого кладбища)

**УСЛОВНЫЕ
ОБОЗНАЧЕНИЯ**

-  Граница территории объекта культурного наследия регионального значения
-  Объект культурного наследия регионального значения

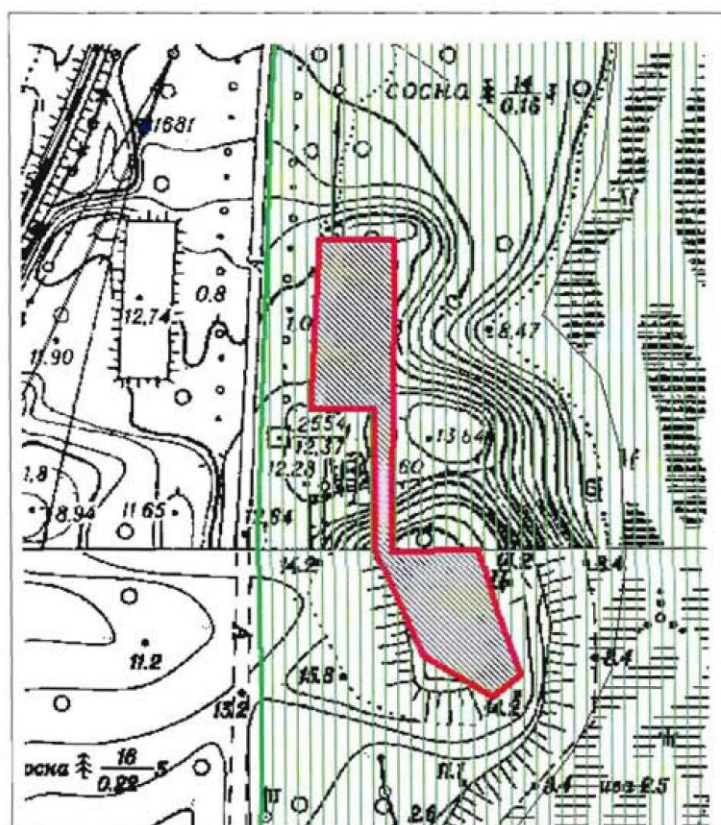

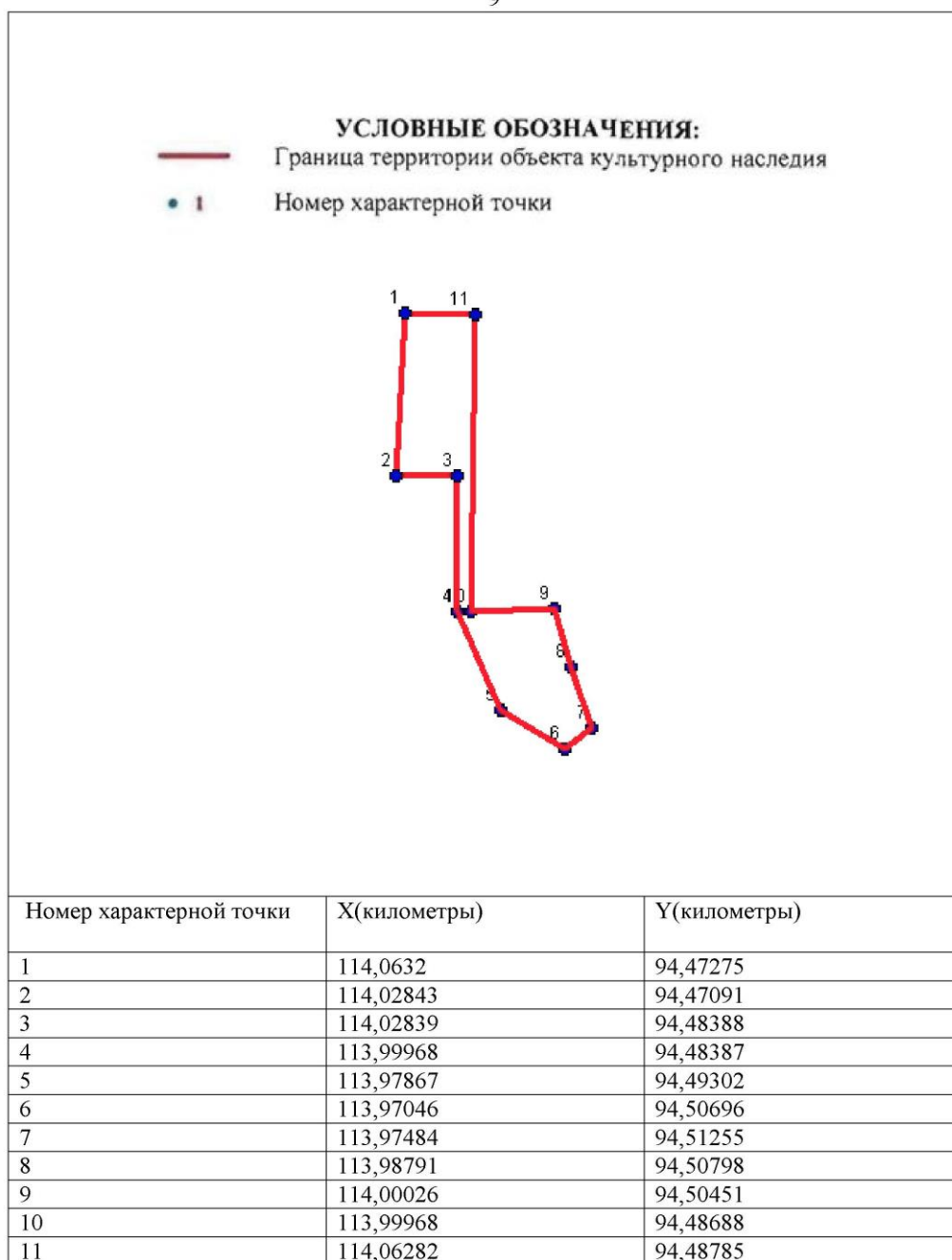

Описание границ территории объекта культурного наследия:

От точки 1 до точки 11 граница совпадает с контуром капитального строения

**ДОТ №54 КаУР
(1500 м восточнее пересечения ЗСД 41-й км и Нового шоссе)**

10



Описание границ территории объекта культурного наследия:

Граница территории объекта культурного наследия проходит от точки 1 до точки 4 и далее до точки 1 совпадает с контуром капитального строения.

Координаты характерных точек границ территории объекта культурного наследия:

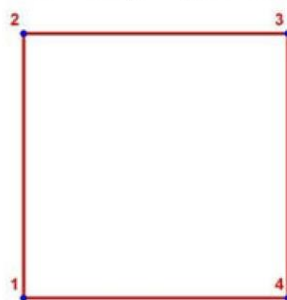

УСЛОВНЫЕ ОБОЗНАЧЕНИЯ

- Граница территории объекта культурного наследия
- 1 Номер поворотной точки

Номер характерной точки	Координаты характерных точек в местной системе координат (км)	
	X	Y
1	2	3
1	116,2926193	100,8234330
2	116,2976193	100,8234330
3	116,2976193	100,8284330
4	116,2926193	100,8284330

ДОТ №56 КаУР
 (530 м на юго-восток от здания по адресу: Санкт-Петербург, пос. Белоостров, Новое шоссе, д. 53, лит. А)

**УСЛОВНЫЕ
ОБОЗНАЧЕНИЯ**

- Граница территории объекта культурного наследия регионального значения
- ▨ Объект культурного наследия регионального значения

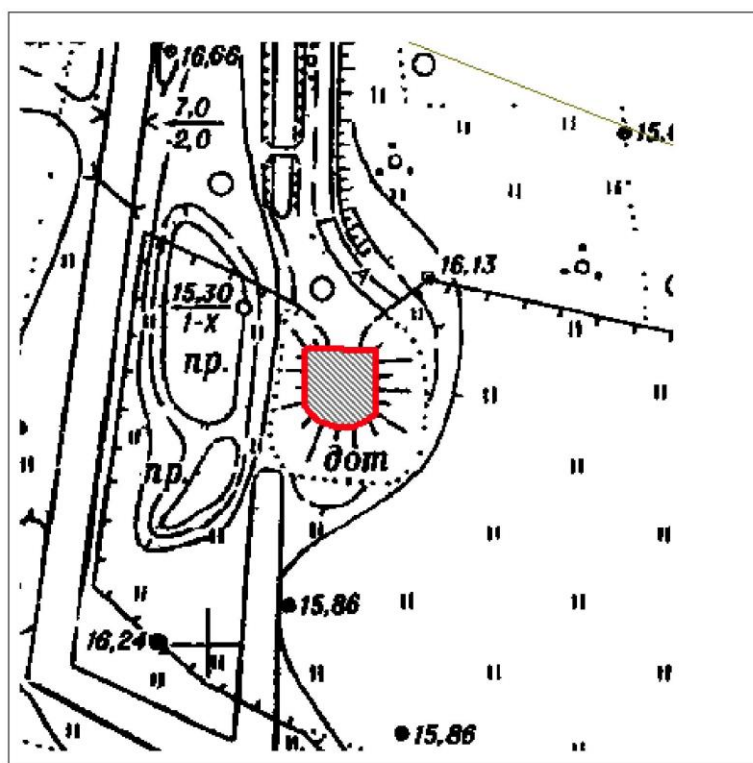

Масштаб 1:500

Координаты характерных точек границ территории
объекта культурного наследия:

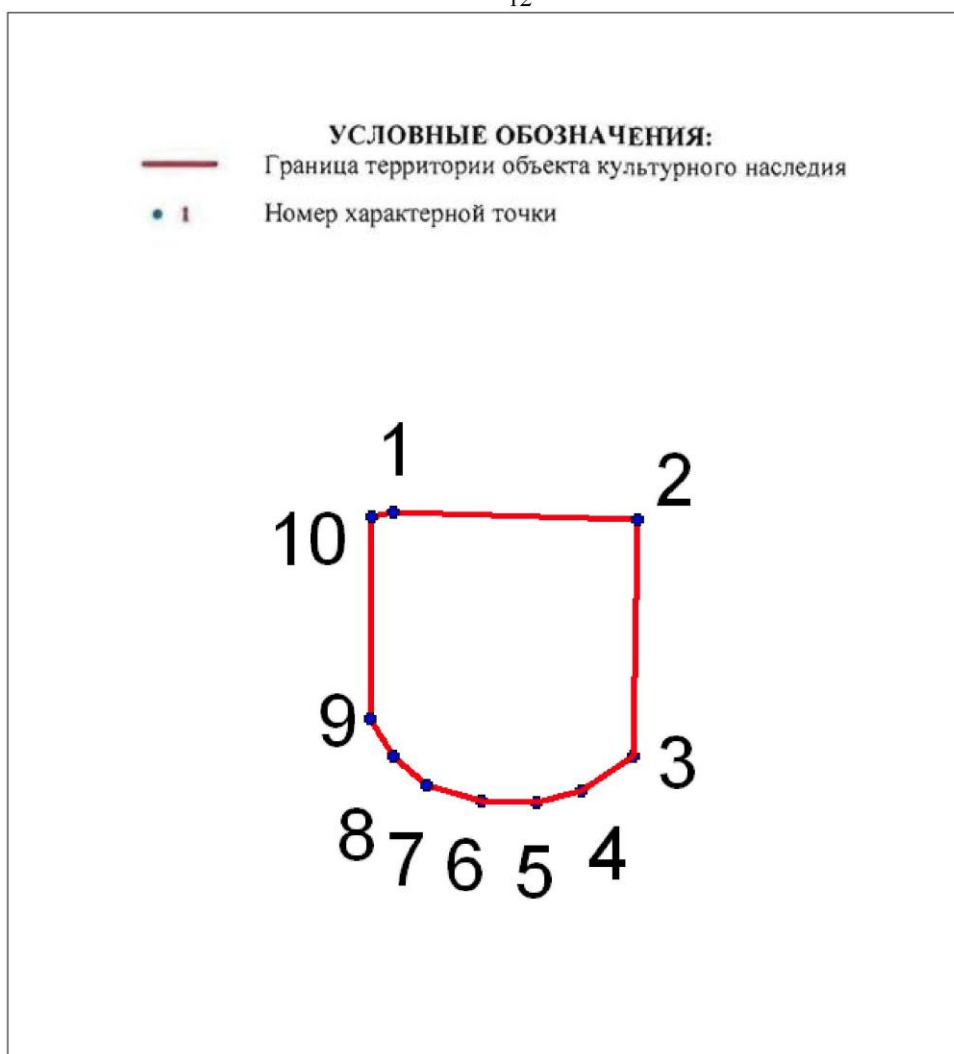

№	X(километры)	Y(километры)
1	116,4495723	97,4165697
2	116,4492175	97,4276595
3	116,4384826	97,427482
4	116,4368856	97,4250866
5	116,4363533	97,4230461
6	116,436442	97,420562
7	116,4371518	97,4180779
8	116,4384826	97,4165697
9	116,4401682	97,4155051
10	116,4493949	97,4155938

Описание границ территории объекта культурного наследия:

От точки 1 до точки 10 граница совпадает с контуром капитального строения.

13

ДОТ № 59 КаУР
«Комсомолец»
(1900 м юго-восточнее пересечения ЗСД 41-й км и Нового шоссе)

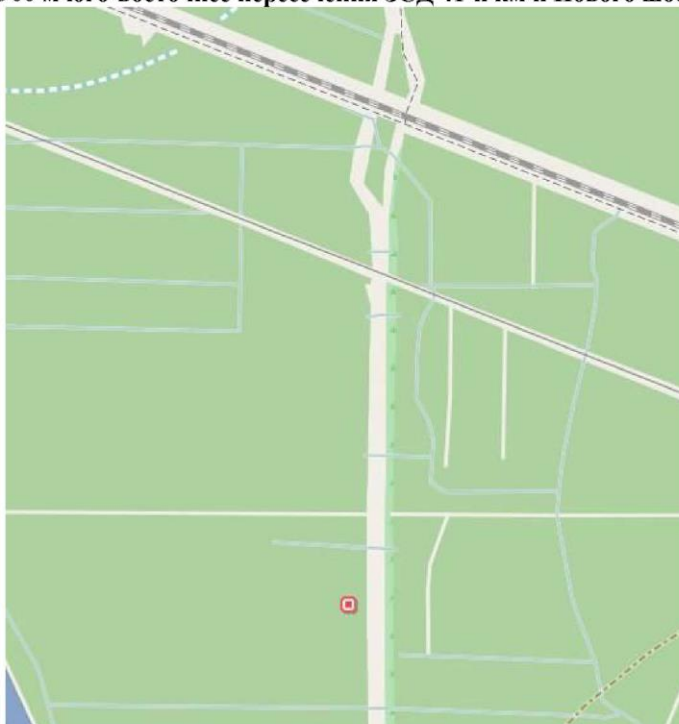

Описание границ территории объекта культурного наследия:

Граница территории объекта культурного наследия проходит от точки 1 до точки 4 и далее до точки 1 совпадает с контуром капитального строения.

Координаты характерных точек границ территории объекта культурного наследия:

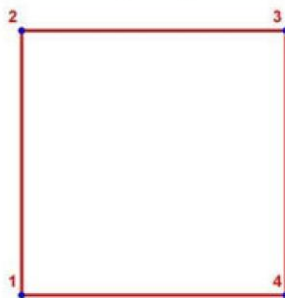

УСЛОВНЫЕ ОБОЗНАЧЕНИЯ:

- Граница территории объекта культурного наследия
- 1 Номер характерной точки

Номер характерной точки	Координаты характерных точек в местной системе координат (км)	
	X	Y
1	2	3
1.	115,0072194	100,7316032
2.	115,0122194	100,7316032
3.	115,0122194	100,7366032
4.	115,0072194	100,7366032

15

ДОТ №101 КаУР
Приморское шоссе.

(525 м на северо-восток от Сестрорецкого воинского мемориального кладбища, 13 м на северо-запад от Приморского шоссе).

УСЛОВНЫЕ
ОБОЗНАЧЕНИЯ

- Граница территории объекта культурного наследия регионального значения
- ▨ Объект культурного наследия регионального значения



Масштаб 1:500

**Координаты характерных точек границ территории
объекта культурного наследия:**

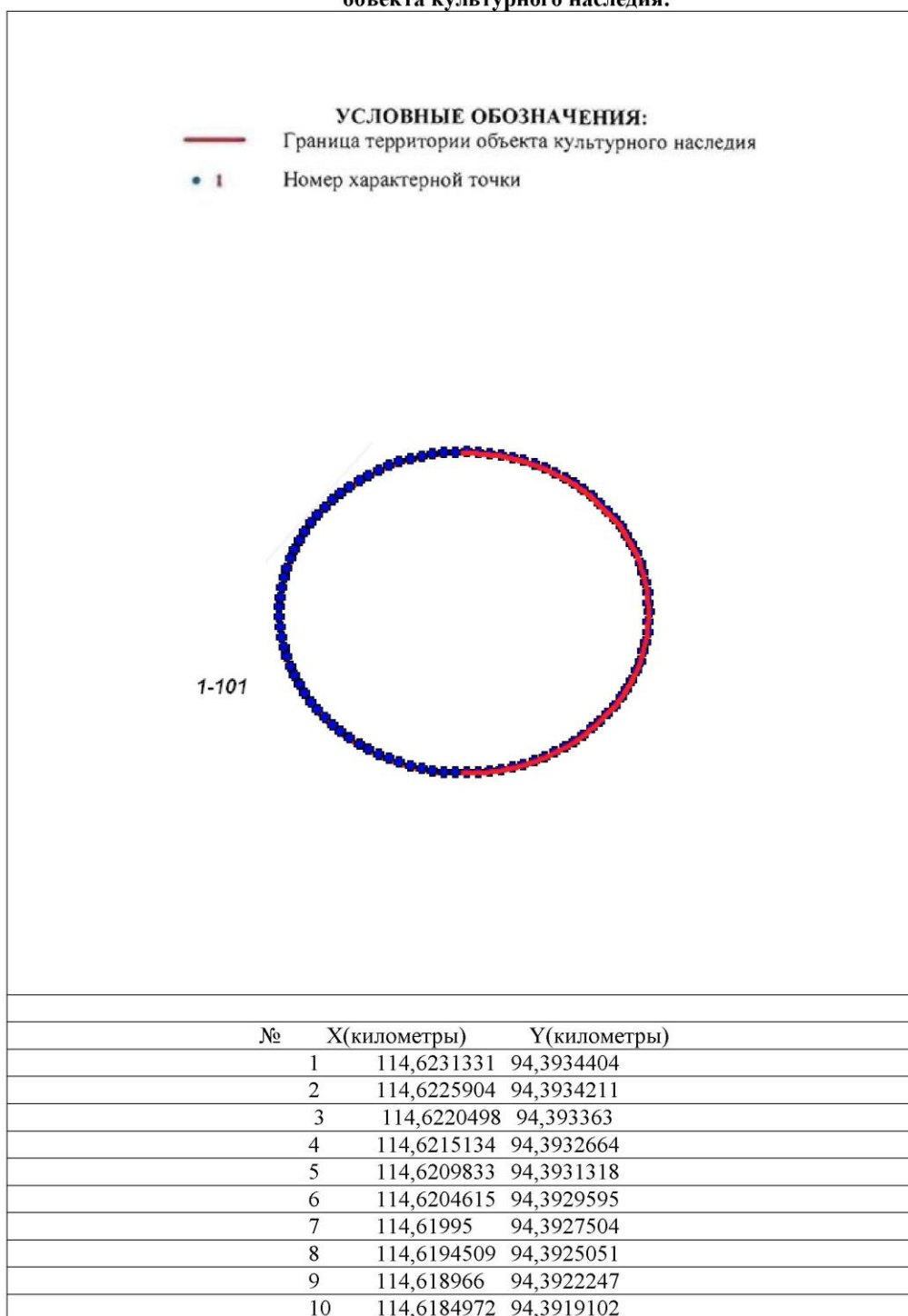

17

11	114,6180464	94,3915629
12	114,6176152	94,391184
13	114,6172054	94,3907752
14	114,6168185	94,3903378
15	114,616456	94,3898737
16	114,6161194	94,3893846
17	114,6158099	94,3888724
18	114,6155288	94,3883391
19	114,615277	94,3877868
20	114,6150557	94,3872176
21	114,6148656	94,3866337
22	114,6147075	94,3860373
23	114,614582	94,3854309
24	114,6144895	94,3848166
25	114,6144305	94,3841969
26	114,6144052	94,3835742
27	114,6144136	94,3829509
28	114,6144558	94,3823294
29	114,6145316	94,3817122
30	114,6146406	94,3811015
31	114,6147825	94,3804998
32	114,6149567	94,3799093
33	114,6151625	94,3793325
34	114,6153991	94,3787715
35	114,6156657	94,3782284
36	114,6159612	94,3777054
37	114,6162844	94,3772046
38	114,6166341	94,3767277
39	114,617009	94,3762768
40	114,6174075	94,3758534
41	114,6178282	94,3754594
42	114,6182694	94,3750961
43	114,6187295	94,3747651
44	114,6192065	94,3744675
45	114,6196988	94,3742045
46	114,6202044	94,3739772
47	114,6207212	94,3737864
48	114,6212475	94,3736329
49	114,621781	94,3735172
50	114,6223197	94,3734399
51	114,6228616	94,3734011
52	114,6234045	94,3734011
53	114,6239464	94,3734399
54	114,6244851	94,3735172
55	114,6250186	94,3736329
56	114,6255449	94,3737864
57	114,6260617	94,3739772
58	114,6265673	94,3742045
59	114,6270596	94,3744675
60	114,6275366	94,3747651
61	114,6279967	94,3750961
62	114,6284379	94,3754594

18

63	114,6288586	94,3758534
64	114,6292571	94,3762768
65	114,629632	94,3767277
66	114,6299817	94,3772046
67	114,6303049	94,3777054
68	114,6306004	94,3782284
69	114,630867	94,3787715
70	114,6311036	94,3793325
71	114,6313094	94,3799093
72	114,6314836	94,3804998
73	114,6316255	94,3811015
74	114,6317345	94,3817122
75	114,6318103	94,3823294
76	114,6318525	94,3829509
77	114,6318609	94,3835742
78	114,6318356	94,3841969
79	114,6317766	94,3848166
80	114,6316841	94,3854309
81	114,6315586	94,3860373
82	114,6314005	94,3866337
83	114,6312104	94,3872176
84	114,6309891	94,3877868
85	114,6307373	94,3883391
86	114,6304562	94,3888724
87	114,6301467	94,3893846
88	114,6298101	94,3898737
89	114,6294476	94,3903378
90	114,6290607	94,3907752
91	114,6286509	94,391184
92	114,6282197	94,3915629
93	114,6277689	94,3919102
94	114,6273001	94,3922247
95	114,6268152	94,3925051
96	114,6263161	94,3927504
97	114,6258046	94,3929595
98	114,6252828	94,3931318
99	114,6247527	94,3932664
100	114,6242163	94,393363
101	114,6236757	94,3934211



Описание границ территории объекта культурного наследия:

От точки 1 до точки 101 граница совпадает с контуром капитального строения.

19

ДОТ №113 КаУР
38 км Приморского шоссе.
(45 м западнее здания по адресу: Санкт-Петербург, г. Сестрорецк, Заречная дорога,
д. 3, к. 1, лит. А)

**УСЛОВНЫЕ
ОБОЗНАЧЕНИЯ**

-  Граница территории объекта культурного наследия регионального значения
-  Объект культурного наследия регионального значения

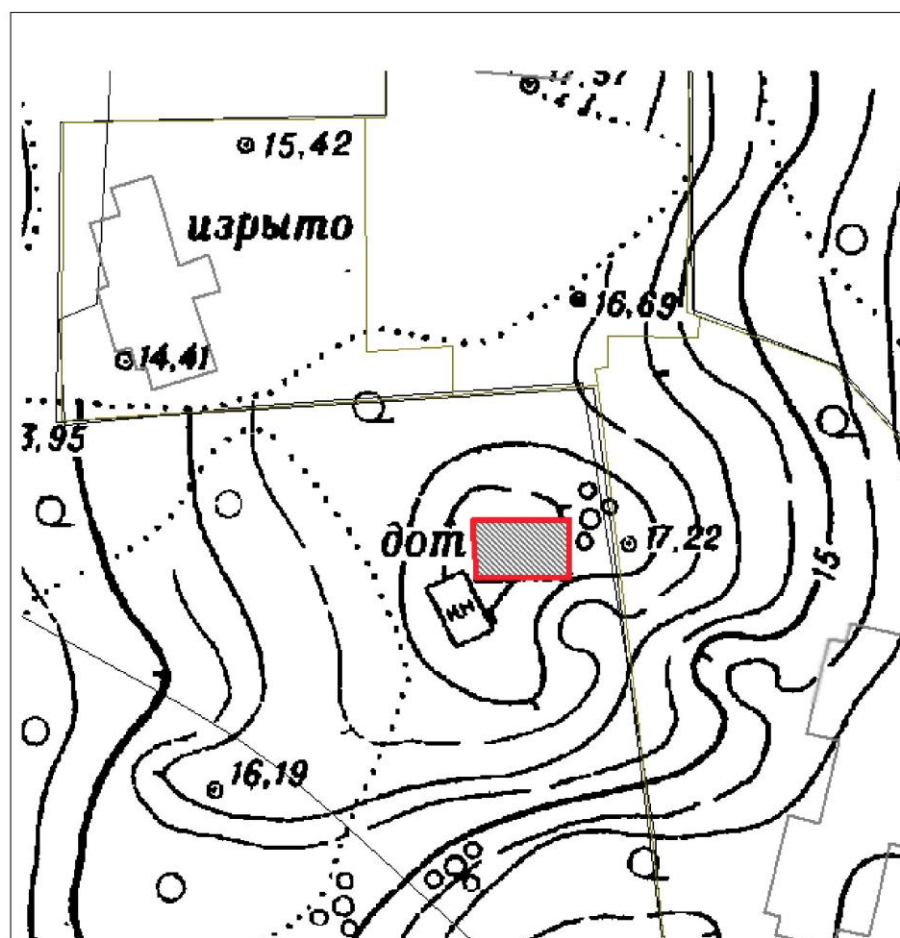

Масштаб 1:500

**Координаты характерных точек границ территории
объекта культурного наследия:**

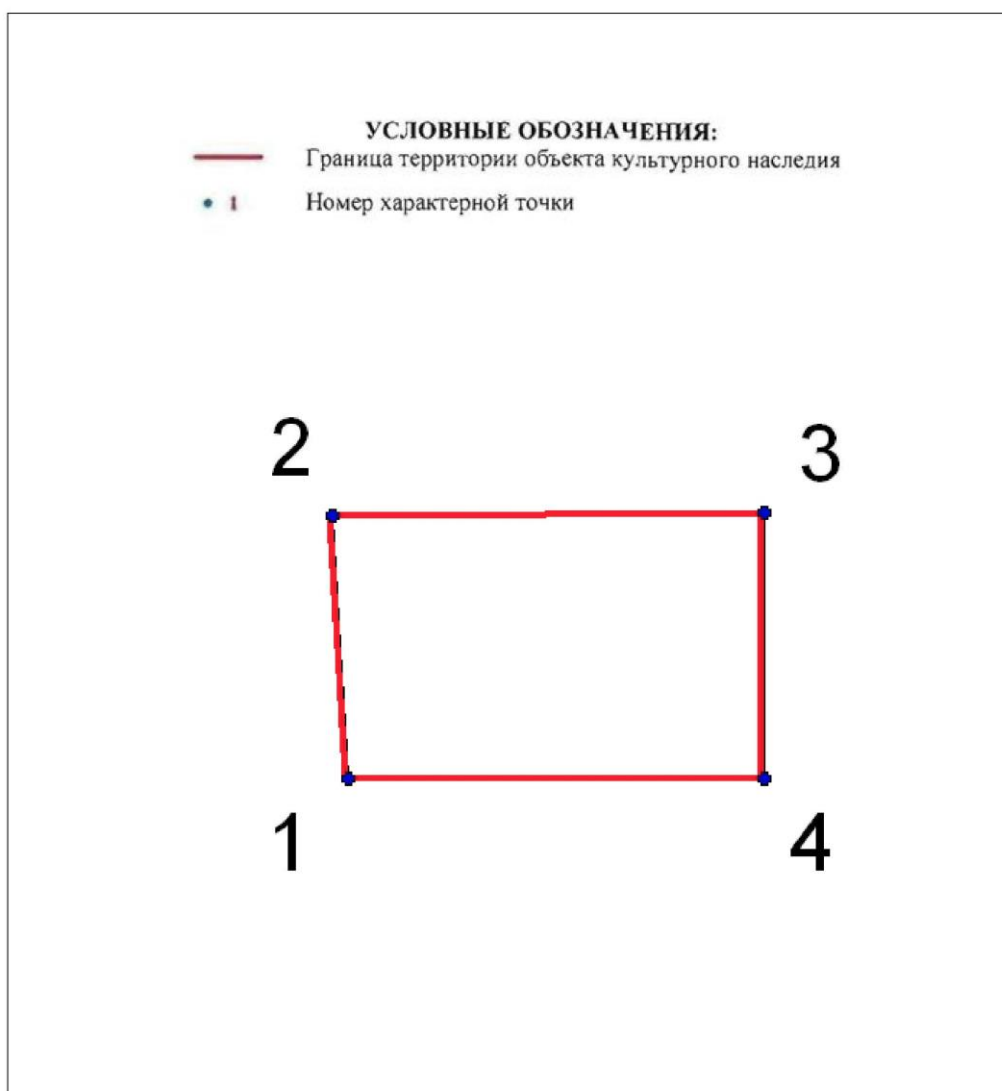

№	X(километры)	Y(километры)
1	115,137718	93,6733314
2	115,1450439	93,6728663
3	115,1451602	93,6849599
4	115,137718	93,6849599

Описание границ территории объекта культурного наследия:

От точки 1 до точки 4 граница совпадает с контуром капитального строения.

21

ДОТ № 115 КаУР
(200 м юго-западнее здания по адресу: Санкт-Петербург, г. Сестрорецк, Заречная
дорога, д. 7, лит. Б)

**УСЛОВНЫЕ
ОБОЗНАЧЕНИЯ**

- Граница территории объекта культурного наследия регионального значения
 Объект культурного наследия регионального значения

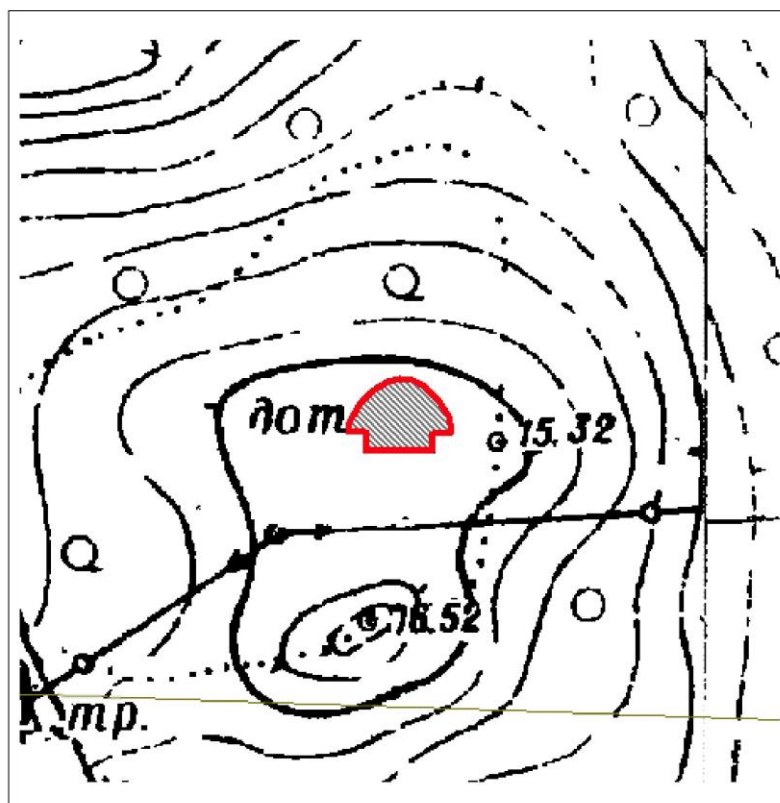

Масштаб 1:500

**Координаты характерных точек границ территории
объекта культурного наследия:**

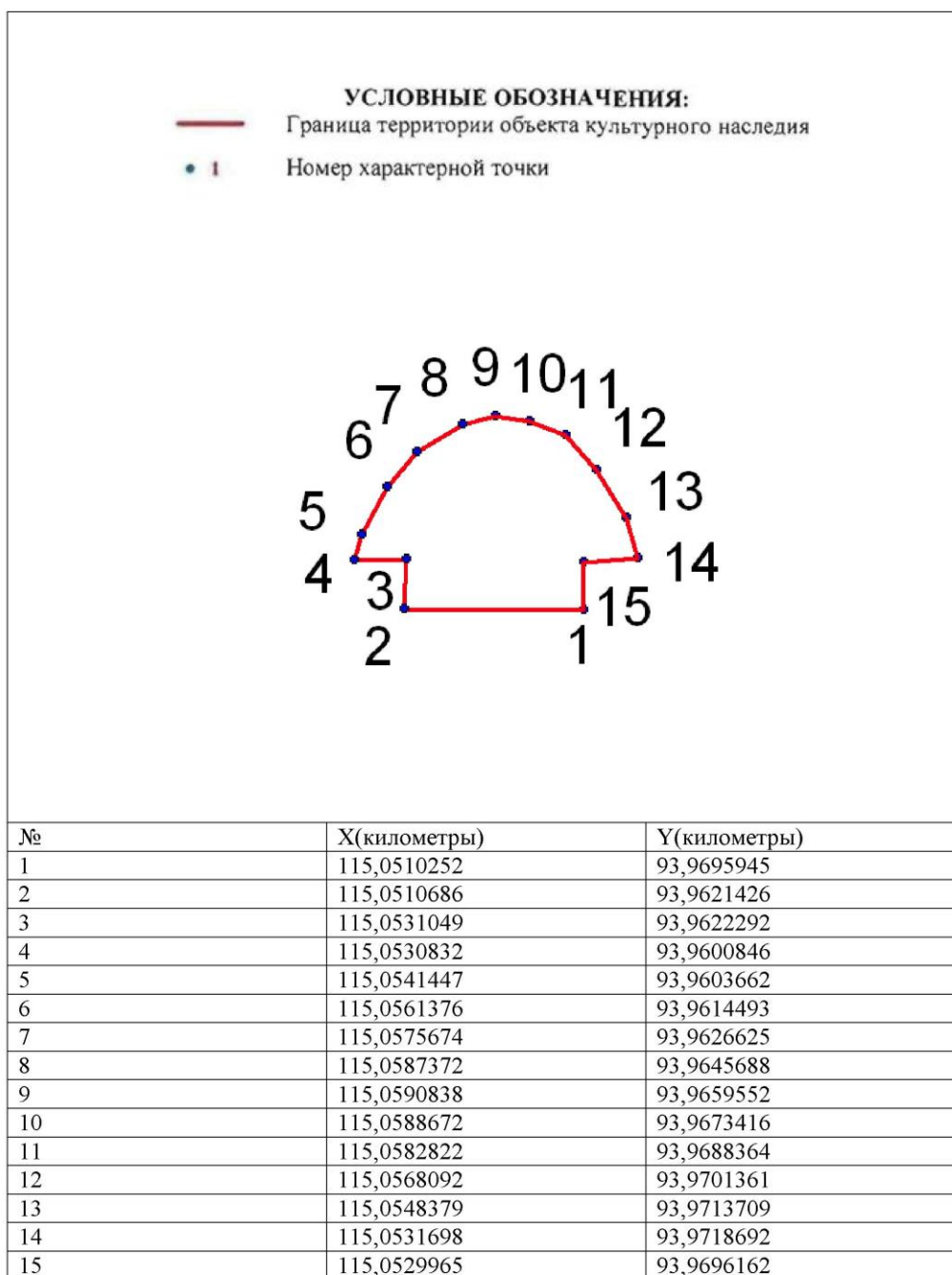

Описание границ территории объекта культурного наследия:

От точки 1 до точки 15 граница совпадает с контуром капитального строения.

23

ДОТ №118 КаУР
 (на территории санатория «Дюны», в восточной части, 40 м на северо-запад от
 центральной проходной)

**УСЛОВНЫЕ
 ОБОЗНАЧЕНИЯ**

- Граница территории объекта культурного наследия регионального значения
 Объект культурного наследия регионального значения

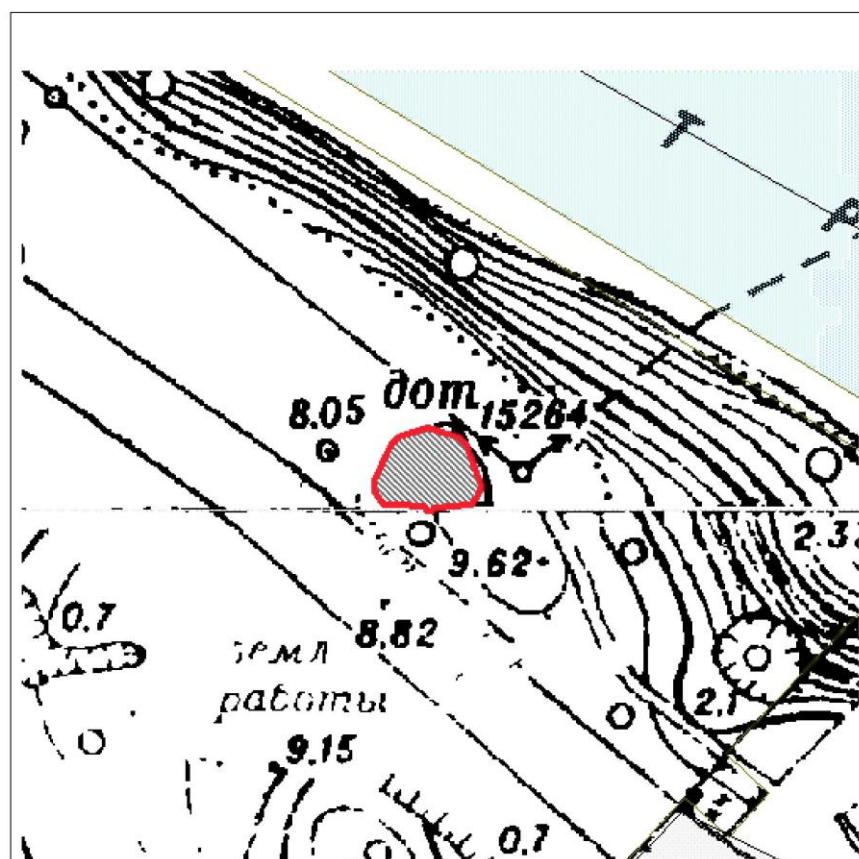

Масштаб 1:500

**Координаты характерных точек границ территории
объекта культурного наследия:**

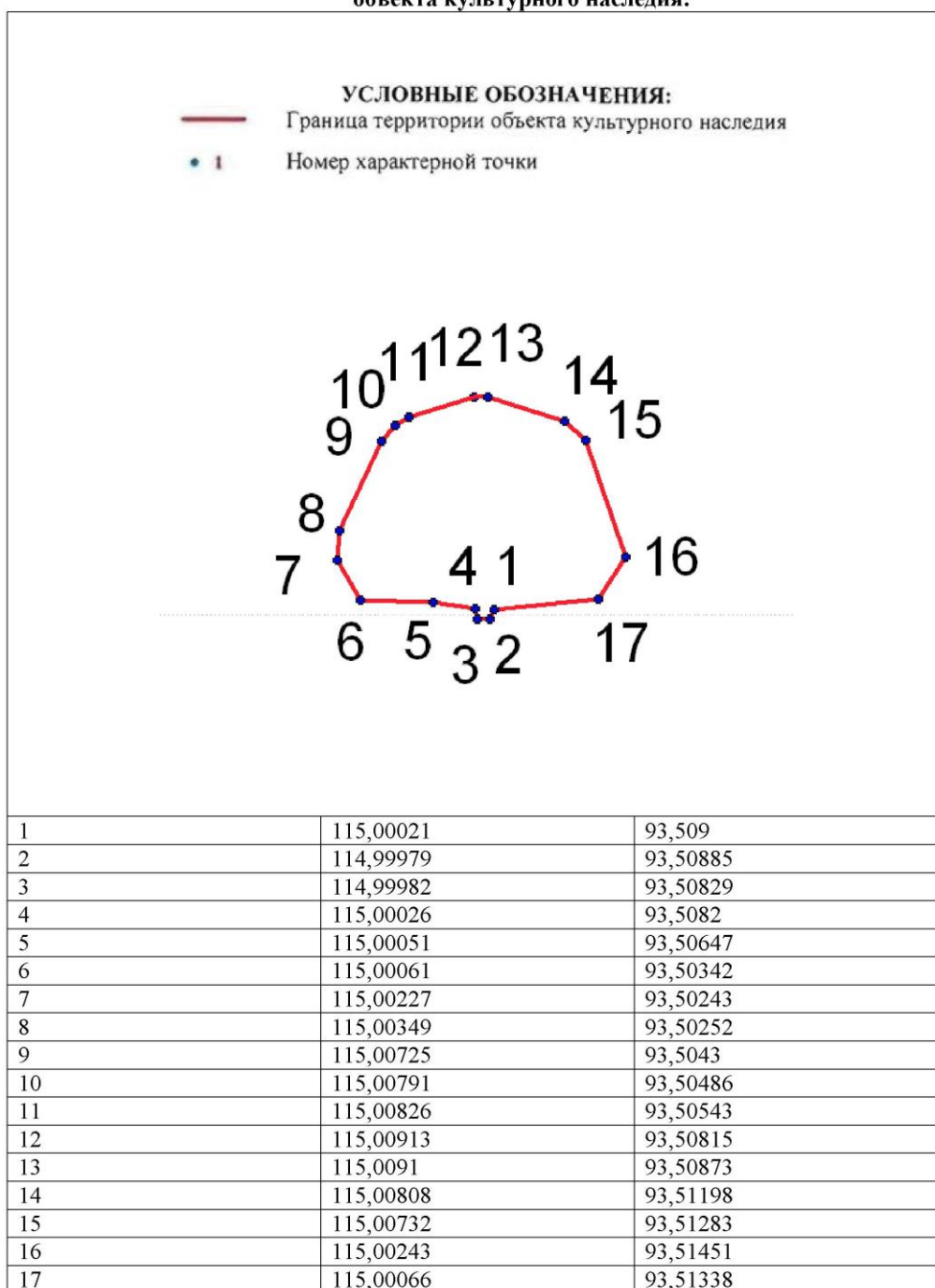

Описание границ территории объекта культурного наследия:

От точки 1 до точки 17 граница совпадает с контуром капитального строения.

ДОТ.№121 КаУР
 (на территории санатория «Белые ночи», в западной части, 113 м на северо-запад от здания по адресу: Санкт-Петербург, город Сестрорецк, 38-й км Приморского шоссе, д. 2, литера А)

**УСЛОВНЫЕ
 ОБОЗНАЧЕНИЯ**

- Граница территории объекта культурного наследия регионального значения
 Объект культурного наследия регионального значения

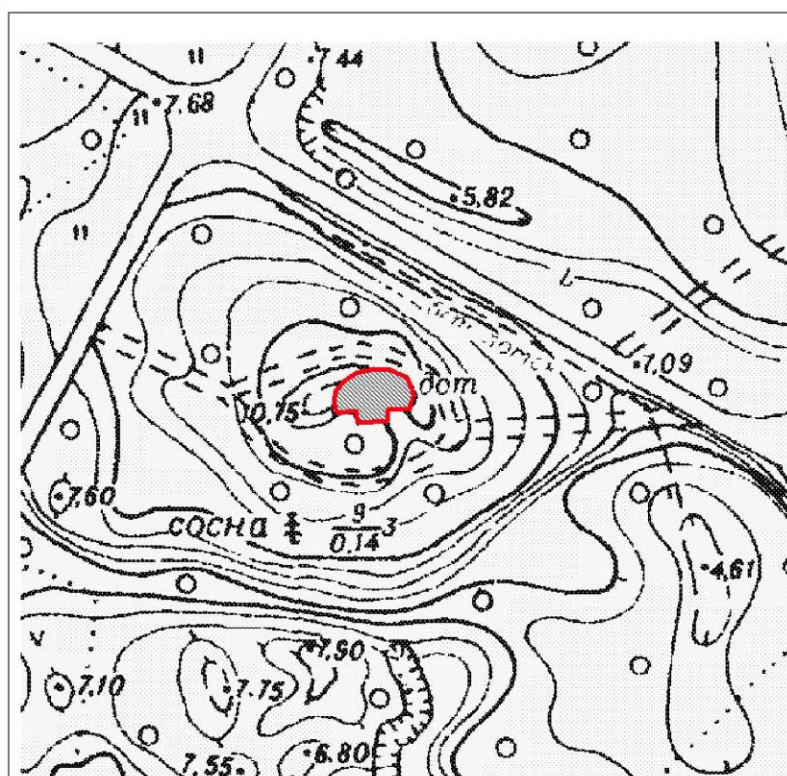

**Координаты характерных точек границ территории
объекта культурного наследия:**

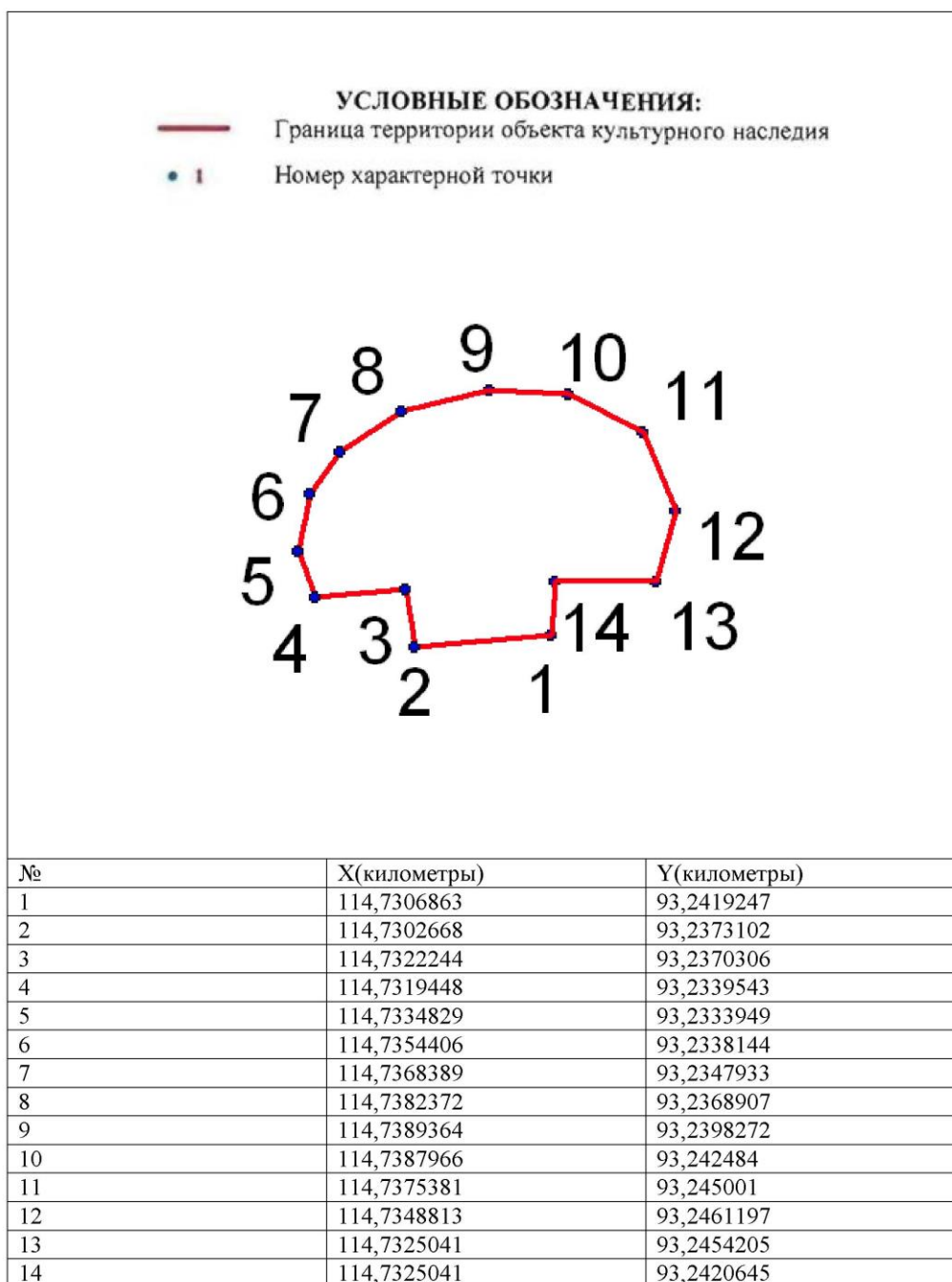

Описание границ территории объекта культурного наследия:

От точки 1 до точки 14 граница совпадает с контуром капитального строения.

27

ДОТ № 122 КаУР
(на территории объекта культурного наследия федерального значения «Парк Дубки»,
на северо-западной оконечности Дубковского мыса, в 82 м к востоку от береговой
линии Финского залива)

**УСЛОВНЫЕ
ОБОЗНАЧЕНИЯ**

- Граница территории объекта культурного наследия регионального значения
- ▨ Объект культурного наследия регионального значения

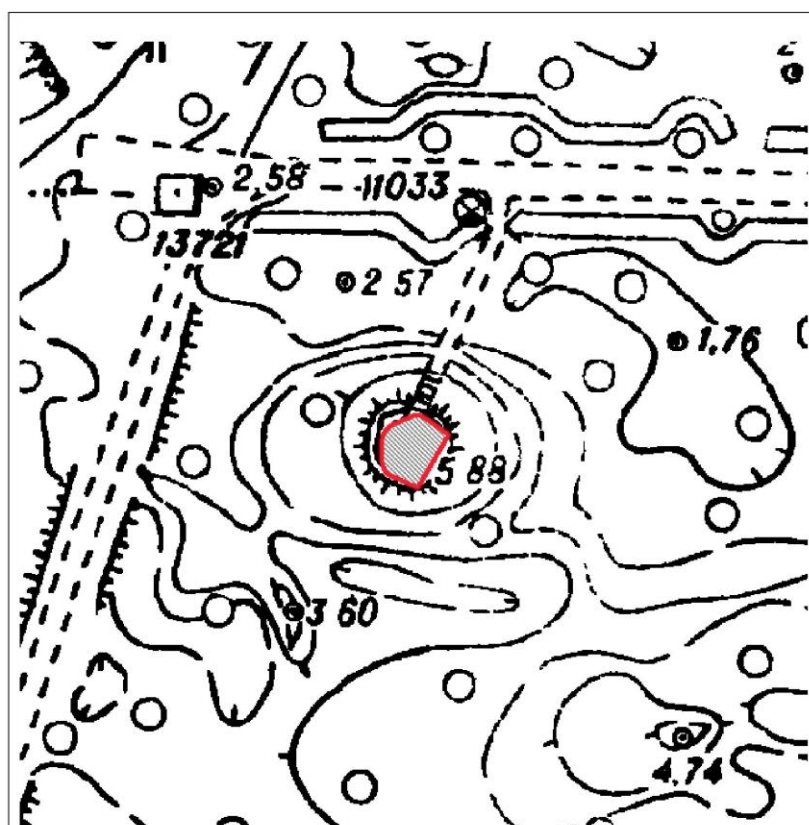

Масштаб 1:500

**Координаты характерных точек границ территории
объекта культурного наследия:**

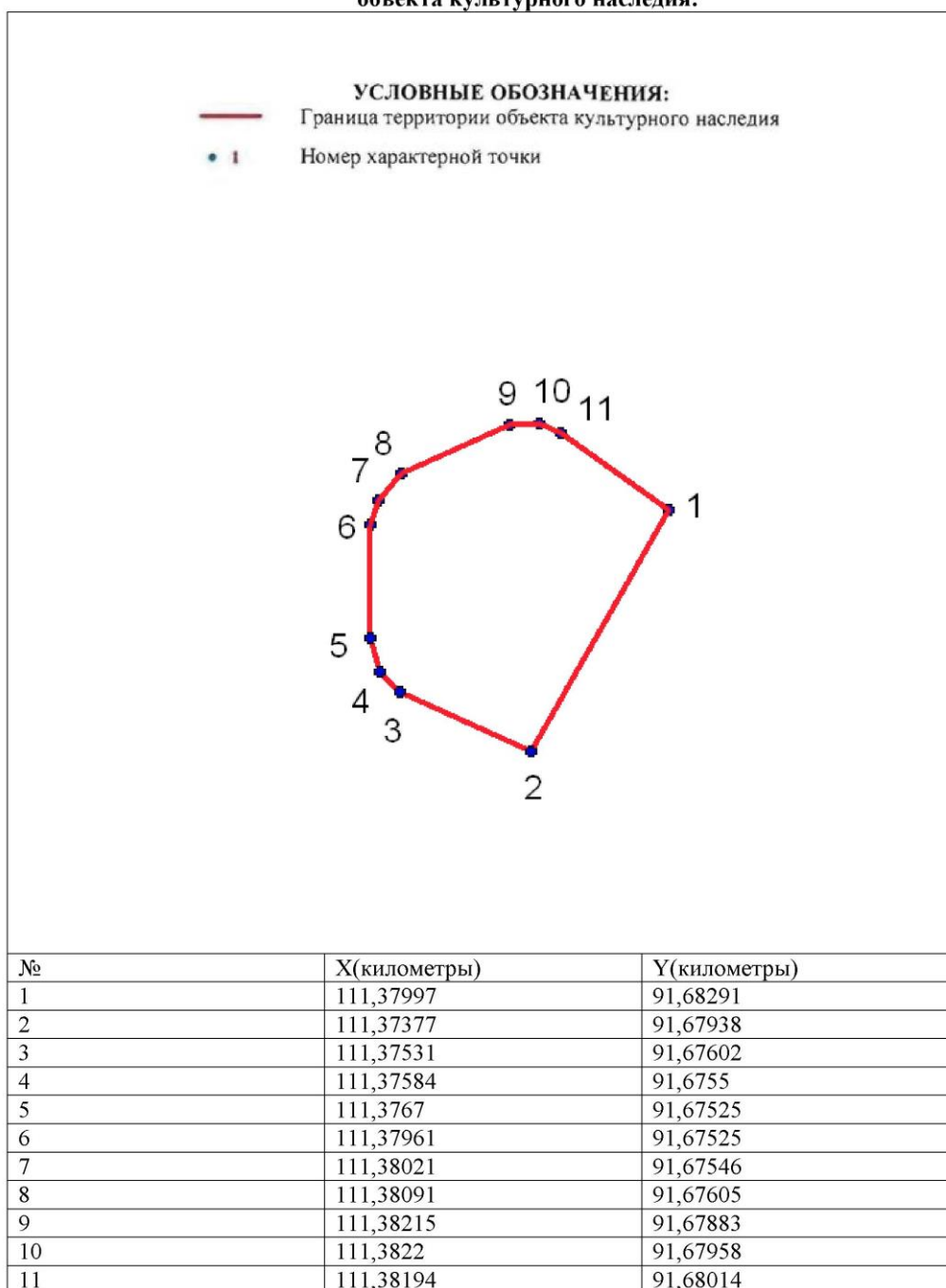

Описание границ территории объекта культурного наследия:

От точки 1 до точки 11 граница совпадает с контуром капитального строения.

29

ДОТ № 123 КаУР
 (364 м северо-восточнее от западной границы Сестрорецкого воинского
 мемориального кладбища, в 125 м восточнее Приморского шоссе и 73 м западнее
 железной дороги)

**УСЛОВНЫЕ
 ОБОЗНАЧЕНИЯ**

- Граница территории объекта культурного наследия регионального значения
 Объект культурного наследия регионального значения

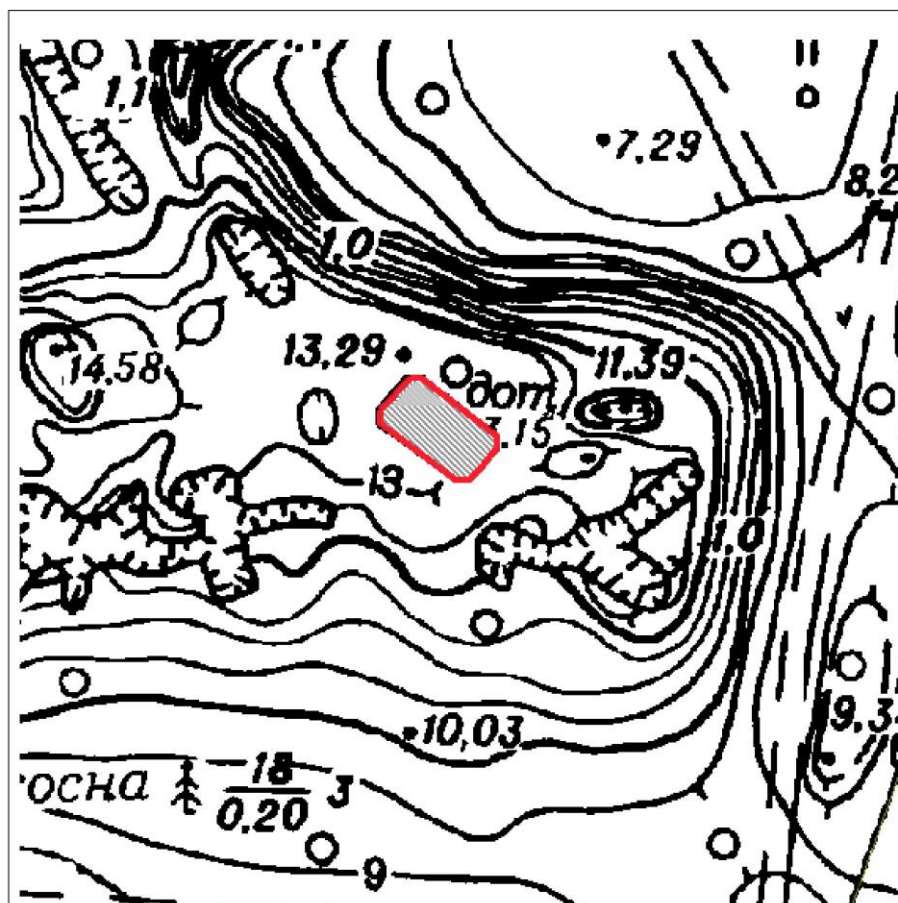

Масштаб 1:500

**Координаты характерных точек границ территории
объекта культурного наследия:**

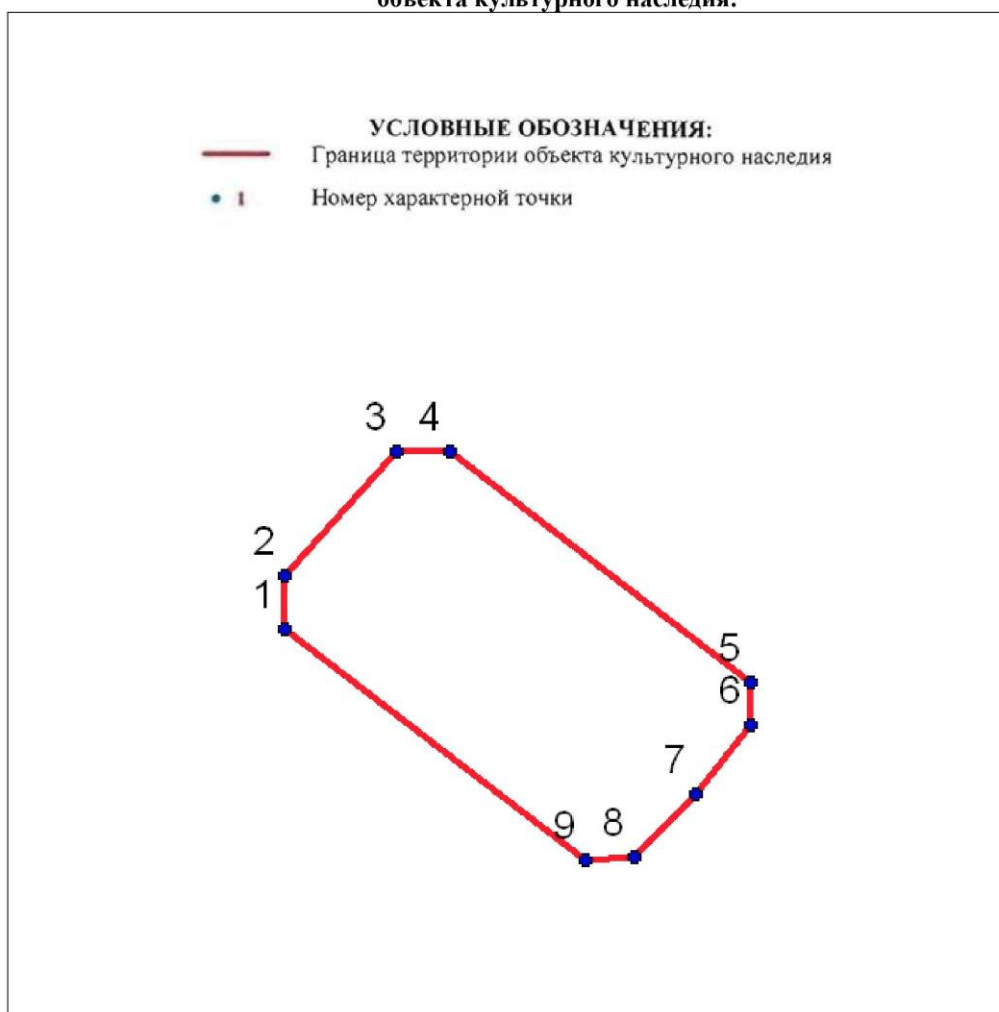

№	X(километры)	Y(километры)
1	114,4204997	94,4427791
2	114,4218773	94,4427791
3	114,4250033	94,4455872
4	114,4250033	94,4469118
5	114,4191752	94,4544883
6	114,4181155	94,4544883
7	114,4163671	94,4531108
8	114,4147776	94,4515743
9	114,4146716	94,4503557

Описание границ территории объекта культурного наследия:

От точки 1 до точки 9 граница совпадает с контуром капитального строения.

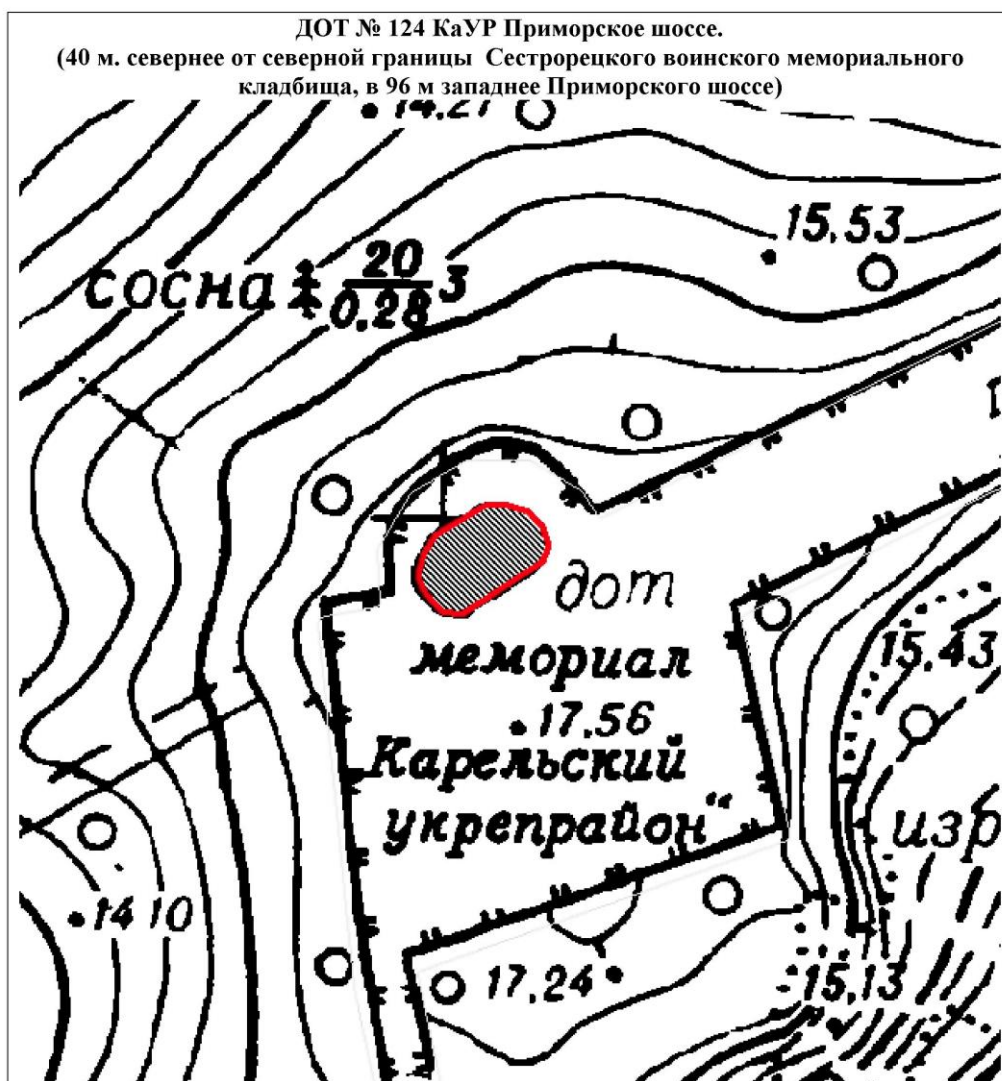

**УСЛОВНЫЕ
ОБОЗНАЧЕНИЯ**

- Граница территории объекта культурного наследия регионального значения
-  Объект культурного наследия регионального значения

Масштаб 1:500

Координаты характерных точек границ территории
объекта культурного наследия:

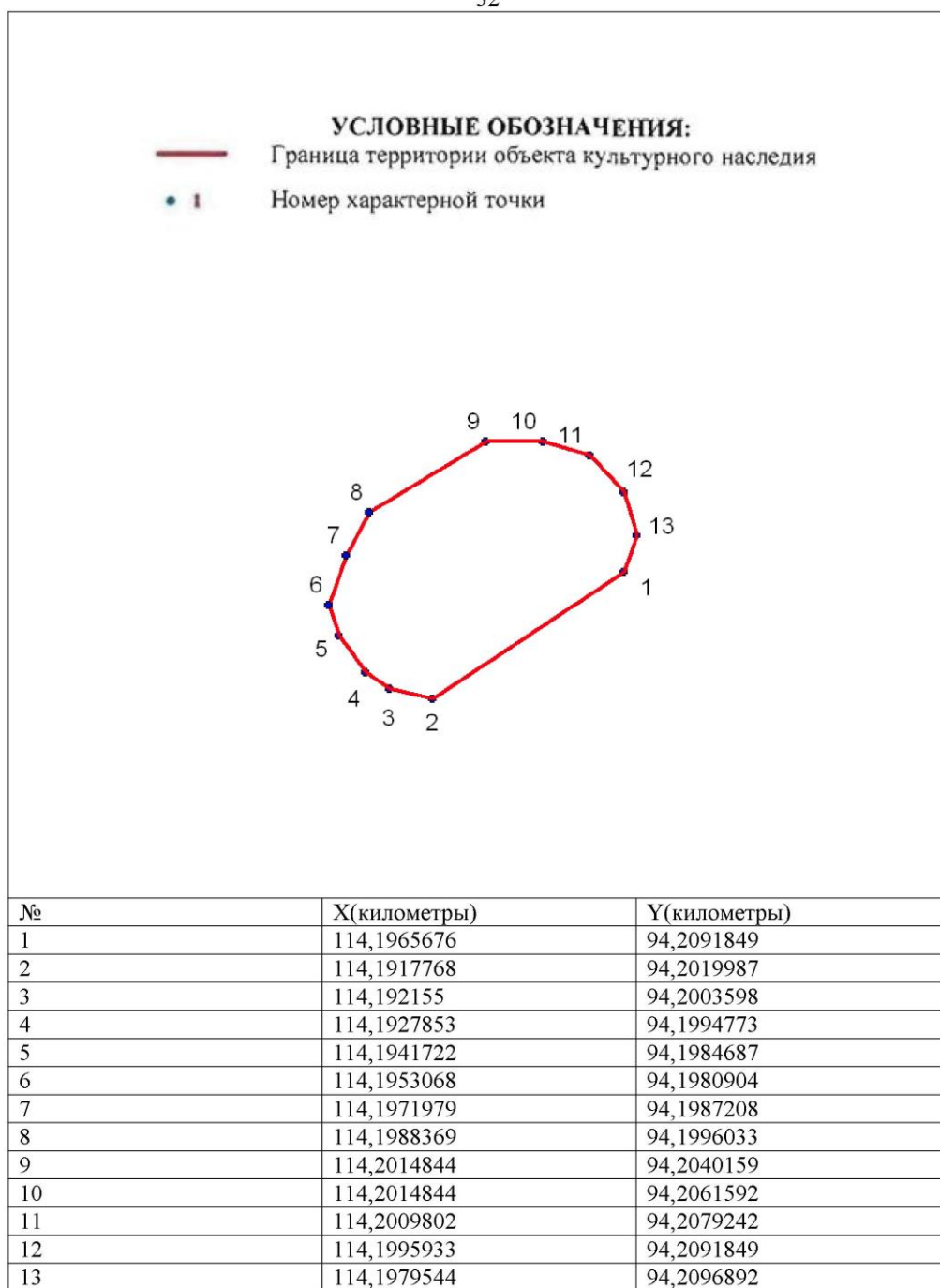

Описание границ территории объекта культурного наследия:

От точки 1 до точки 13 граница совпадает с контуром капитального строения.

ДОТ №131 КаУР «Красный сапёр»

33

(на территории санатория «Белые ночи», в восточной части, 50 м на юг от здания по адресу: Санкт-Петербург, город Сестрорецк, 38-й км Приморского шоссе, д. 2, литера А)

**УСЛОВНЫЕ
ОБОЗНАЧЕНИЯ**

- Граница территории объекта культурного наследия регионального значения
- ▨ Объект культурного наследия регионального значения

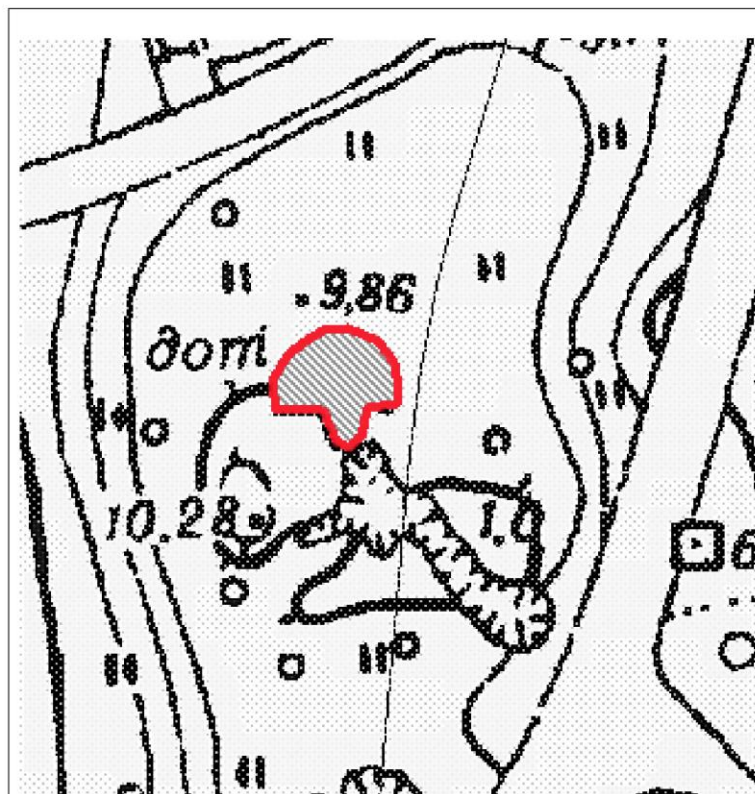

Масштаб 1:500

Координаты характерных точек границ территории

объекта культурного наследия:

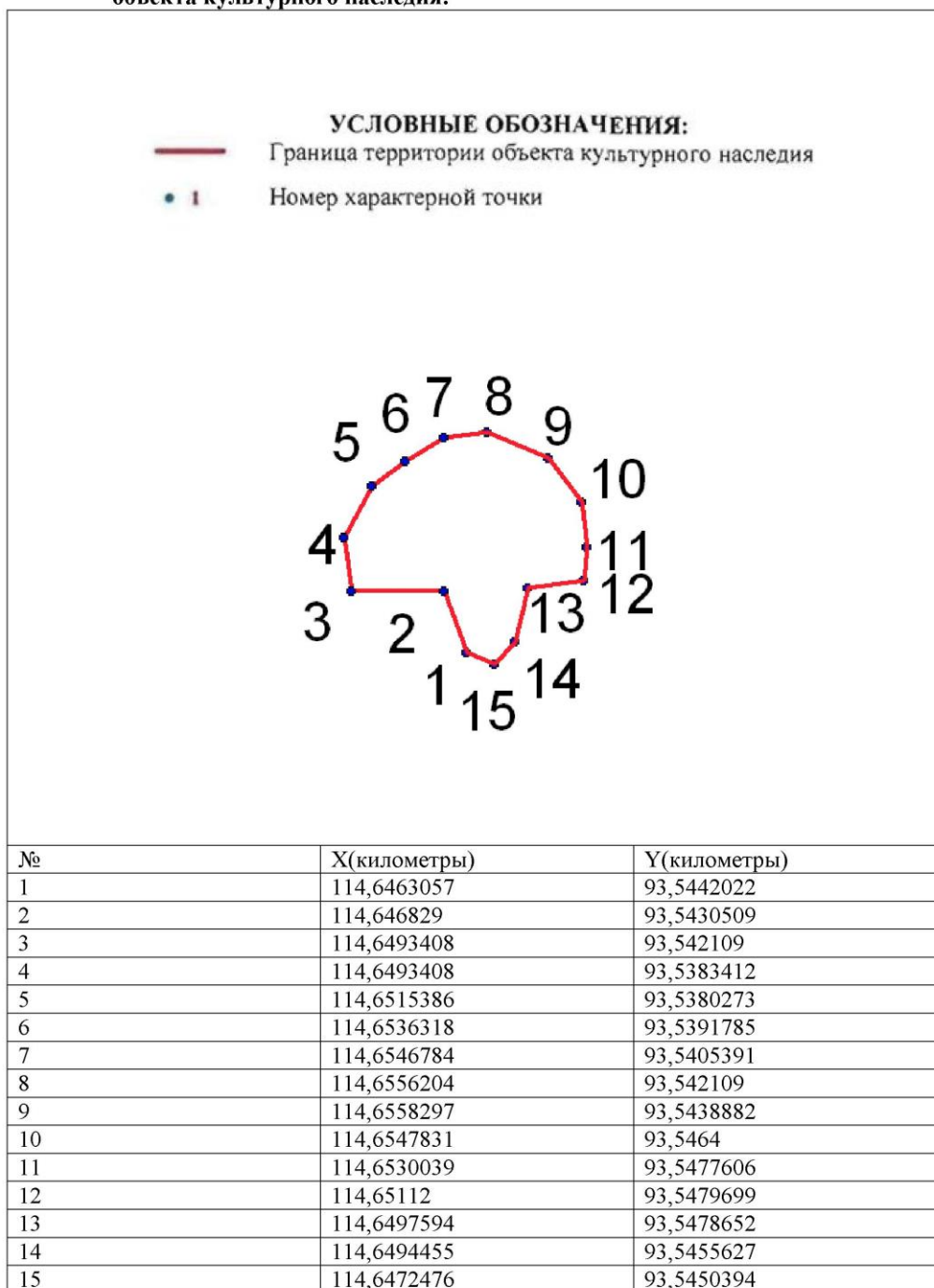

Описание границ территории объекта культурного наследия:

От точки 1 до точки 15 граница совпадает с контуром капитального строения.

ДОТ № 132 КаУР

35

(на западной оконечности Тарховского мыса, у основания тарховской косы, в 2 км западнее пос. Тарховка, в 68 м к северо-востоку от береговой линии Финского залива)

**УСЛОВНЫЕ
ОБОЗНАЧЕНИЯ**

- Граница территории объекта культурного наследия регионального значения
- ▨ Объект культурного наследия регионального значения

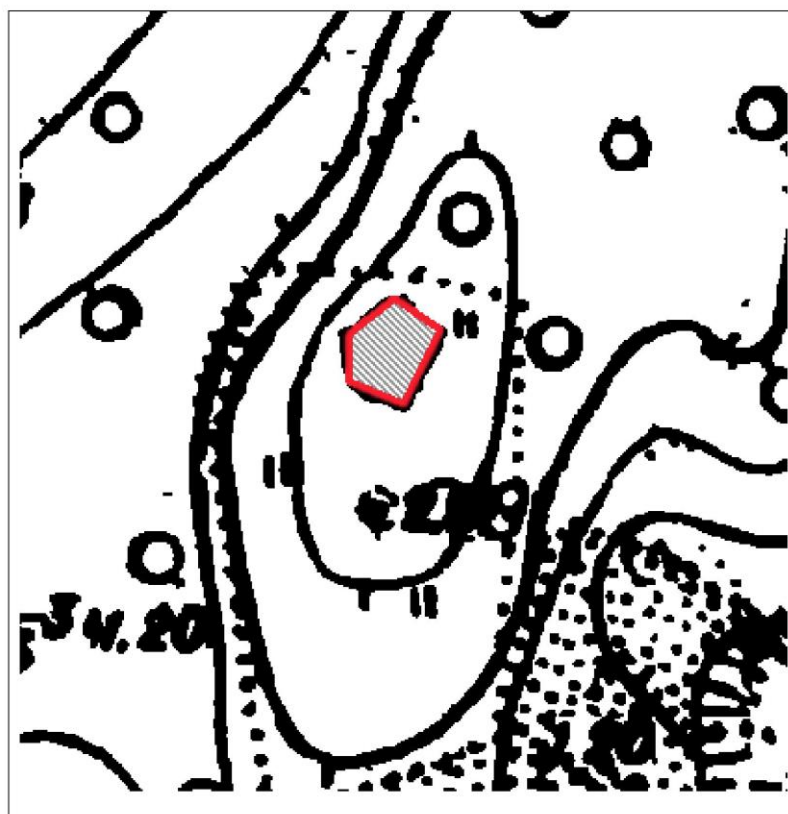

Масштаб 1:500

Координаты характерных точек границ территории
объекта культурного наследия:

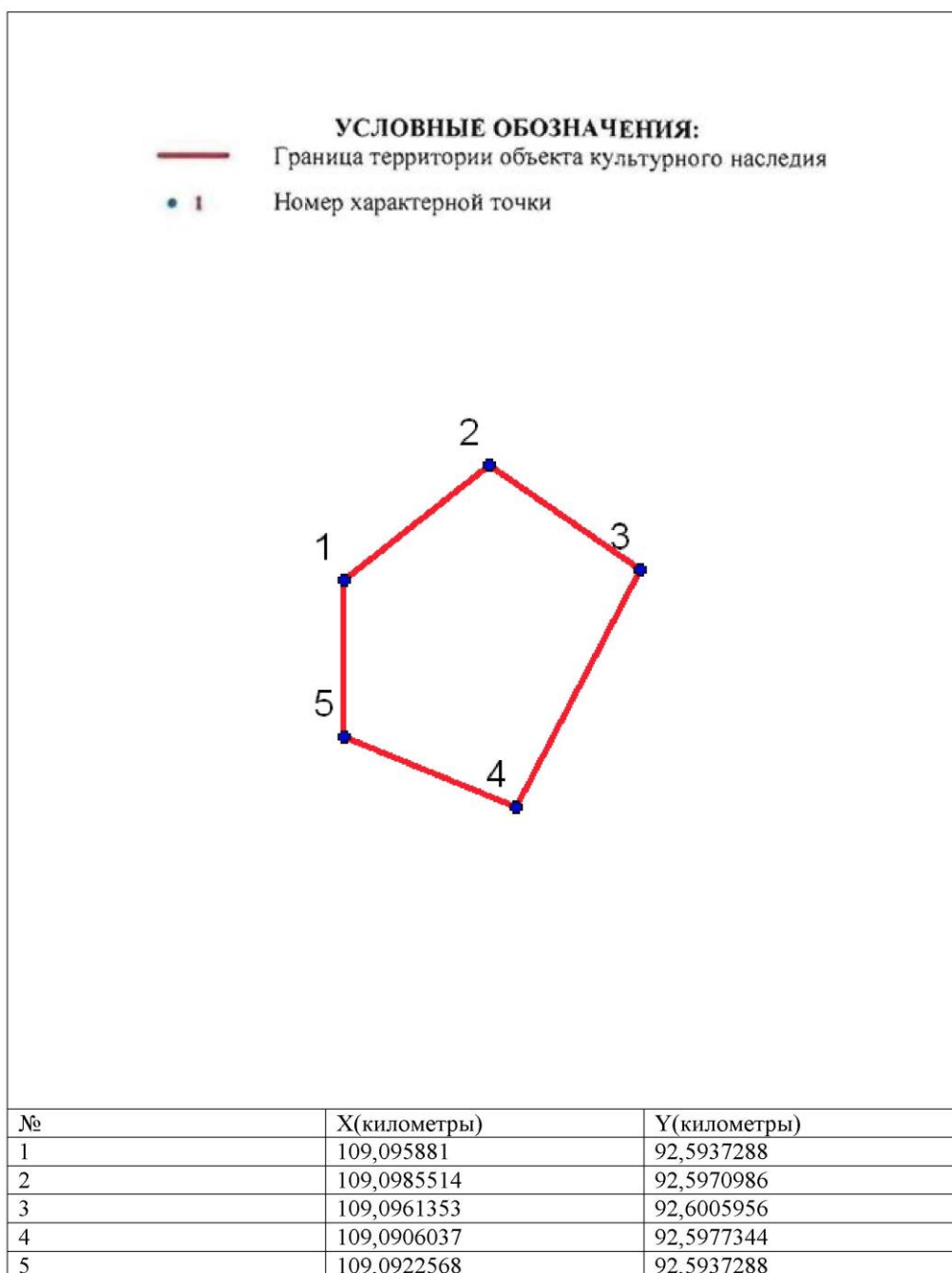

Описание границ территории объекта культурного наследия:

От точки 1 до точки 5 граница совпадает с контуром капитального строения.

37

ДОТ № 134 КаУР
(на закрытой территории, в 161 м к югу от Заречной дороги, в 60 м к востоку от здания, расположенного по адресу: Санкт-Петербург, г. Сестрорецк, Заречная дорога, д. 8, литера Ж)

**УСЛОВНЫЕ
ОБОЗНАЧЕНИЯ**

- Граница территории объекта культурного наследия регионального значения
▨ Объект культурного наследия регионального значения

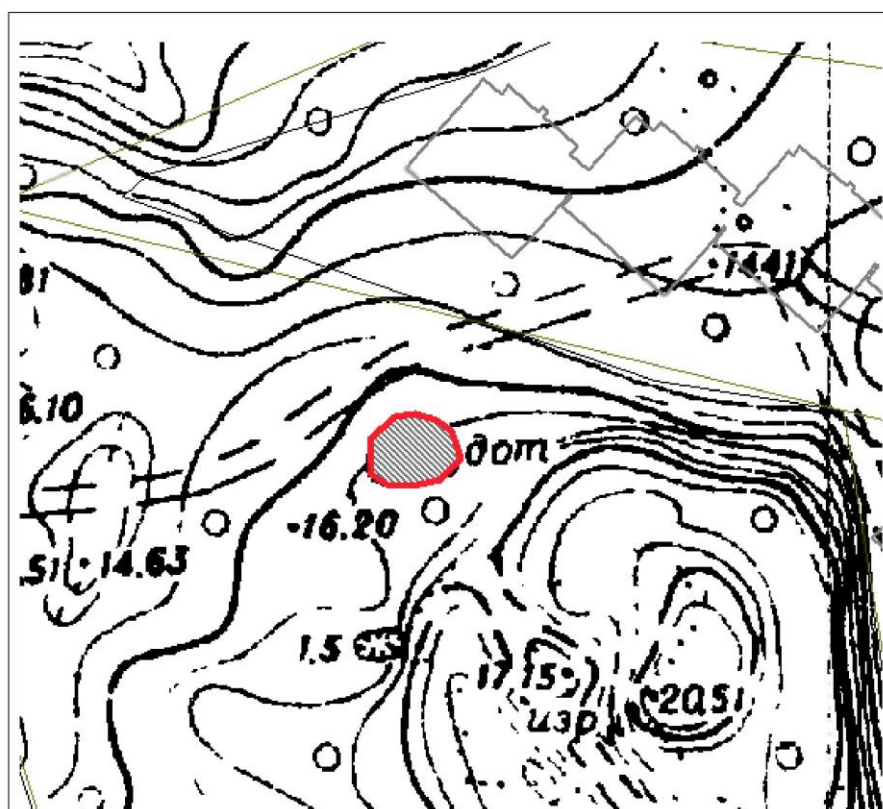

Масштаб 1:500

Координаты характерных точек границ территории
объекта культурного наследия:

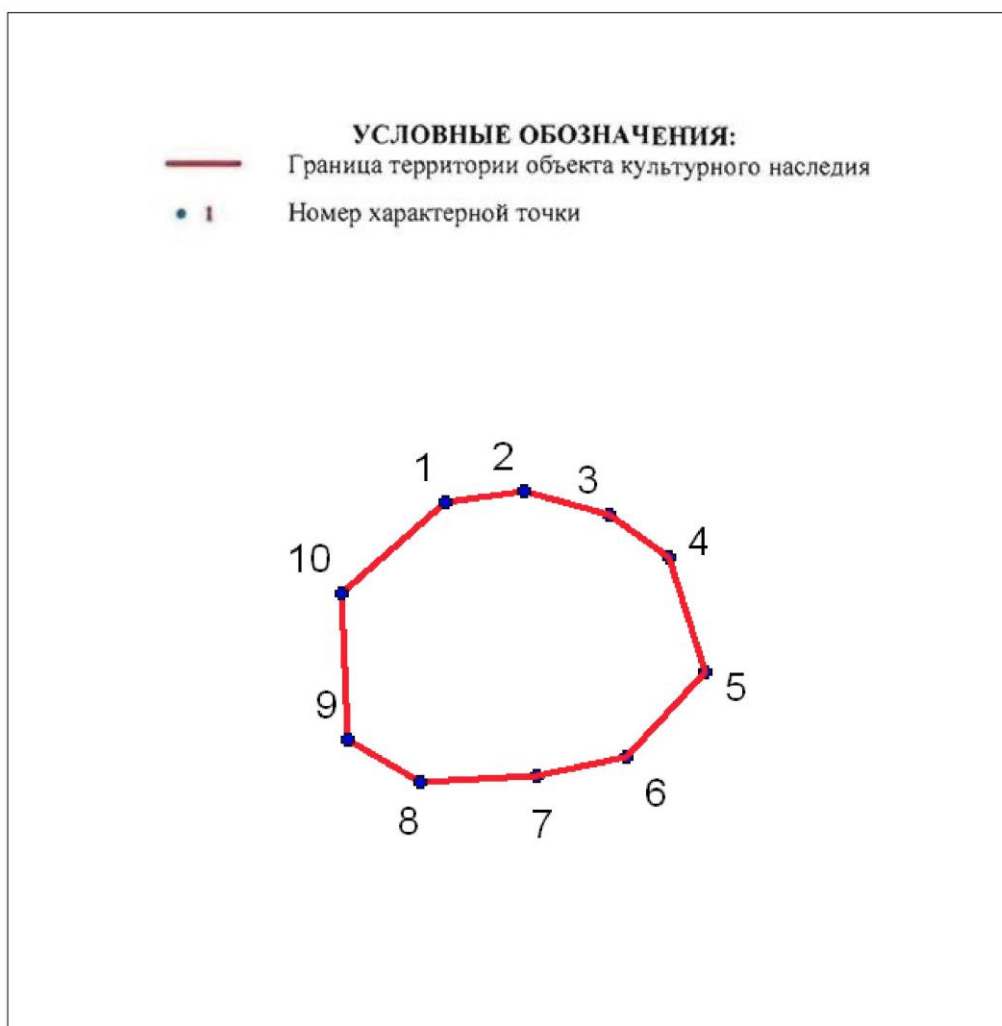

№	X(километры)	Y(километры)
1	114,8484928	93,9513837
2	114,8488326	93,9535919
3	114,8481531	93,95597
4	114,8469641	93,9576686
5	114,8437367	93,9586878
6	114,8413586	93,9564796
7	114,840849	93,9539316
8	114,8406792	93,9507043
9	114,8418682	93,9486659
10	114,8459449	93,948496

Описание границ территории объекта культурного наследия:

От точки 1 до точки 10 граница совпадает с контуром капитального строения

ДОТ № 223 КаУР
 (730 м на юго-запад от здания по адресу: Санкт-Петербург, пос. Белоостров, Новое шоссе, д. 53, лит. А)

**УСЛОВНЫЕ
 ОБОЗНАЧЕНИЯ**

- Граница территории объекта культурного наследия регионального значения
 Объект культурного наследия регионального значения

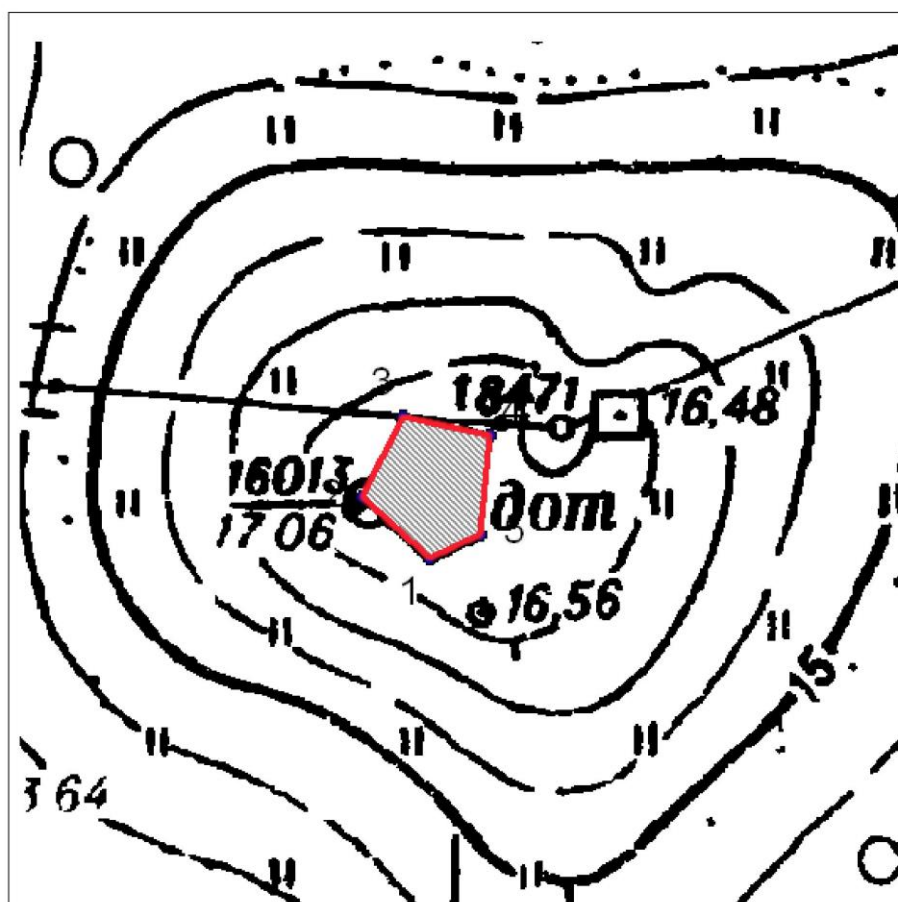

Масштаб 1:500

40

Координаты характерных точек границ территории
объекта культурного наследия:

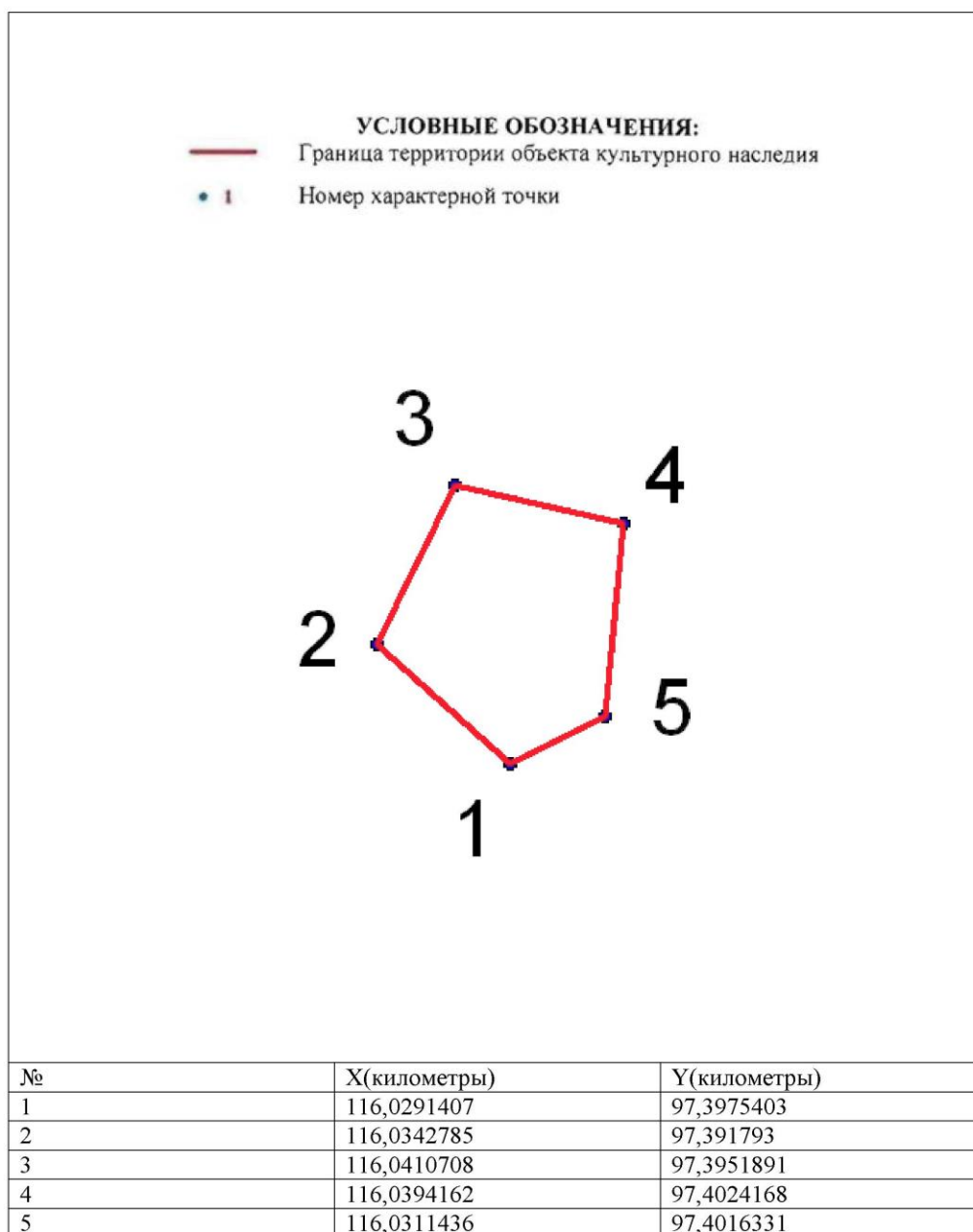

Описание границ территории объекта культурного наследия:

От точки 1 до точки 5 граница совпадает с контуром капитального строения.

41

ДОТ №234 КаУР
 (270 м на северо-восток от здания по адресу: Санкт-Петербург, пос. Белоостров,
 Новое шоссе, д. 53, лит. А)

**УСЛОВНЫЕ
 ОБОЗНАЧЕНИЯ**

- Граница территории объекта культурного наследия регионального значения
 Объект культурного наследия регионального значения

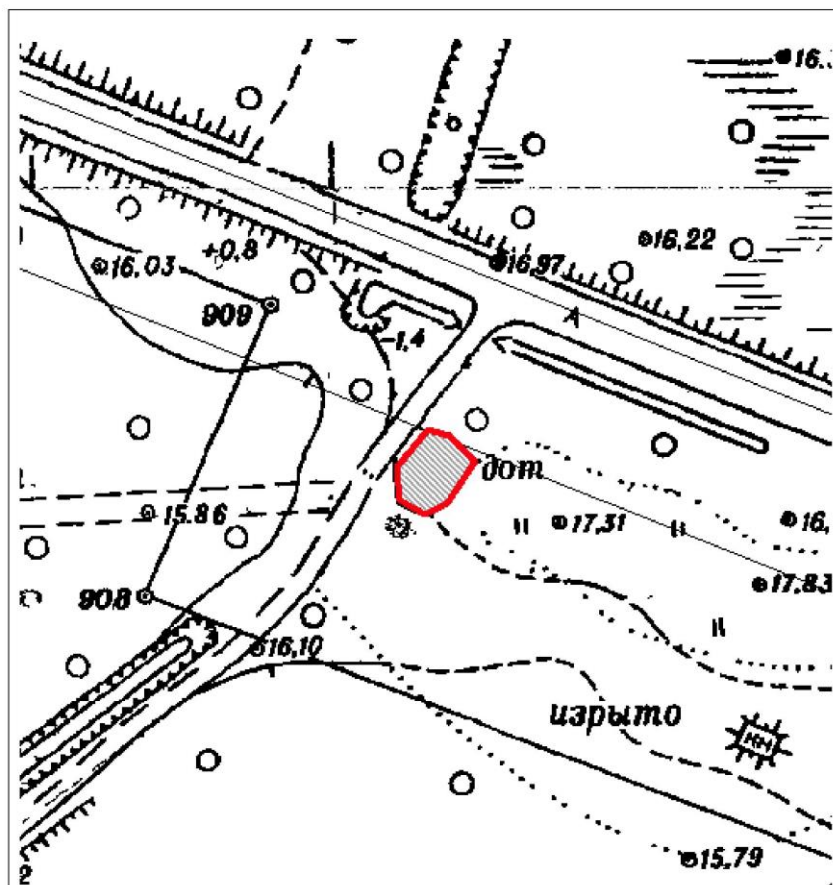

Масштаб 1:500

Координаты характерных точек границ территории
объекта культурного наследия:

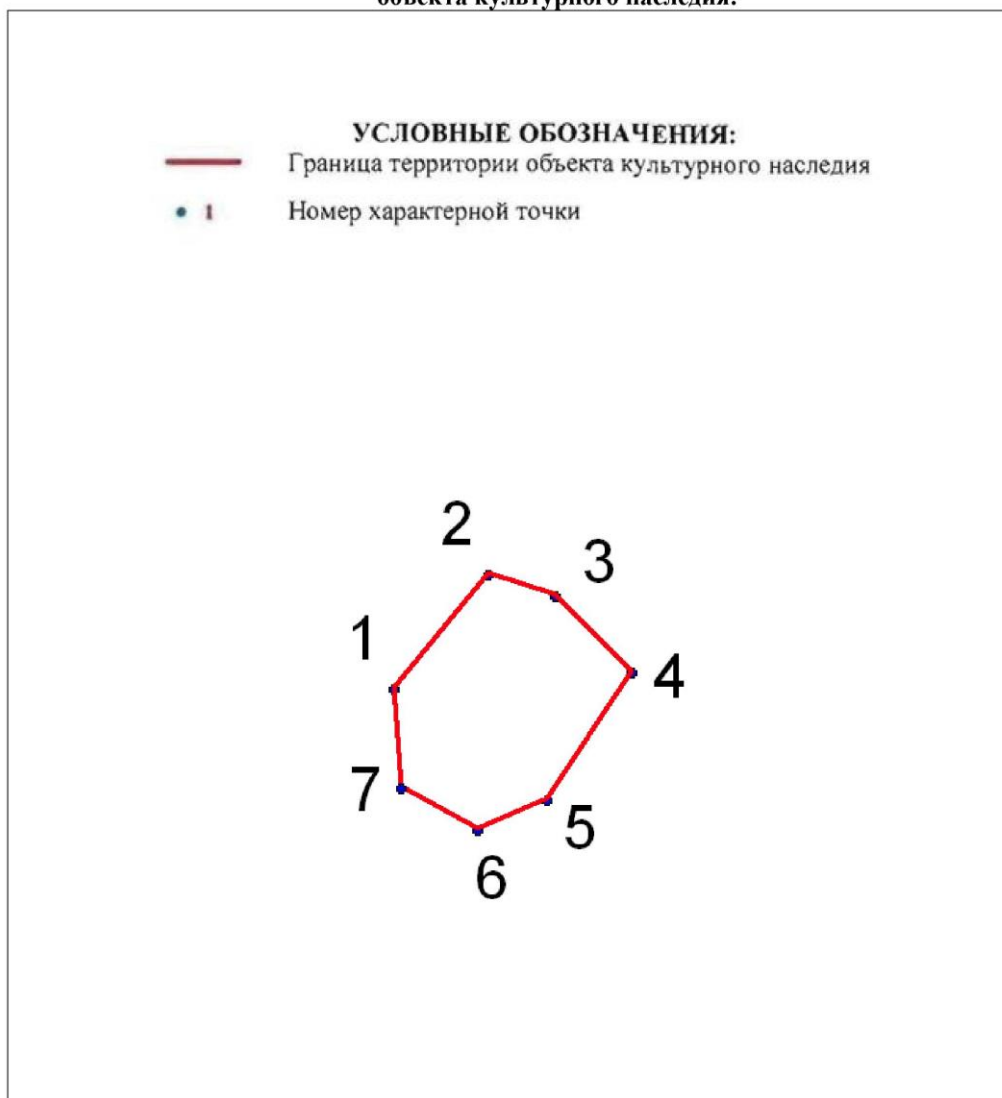

№	X(километры)	Y(километры)
1	116,9535776	97,809924
2	116,9599085	97,8151339
3	116,9587215	97,818761
4	116,9545008	97,8229816
5	116,9474445	97,8182993
6	116,9457958	97,8145403
7	116,948104	97,8103197

Описание границ территории объекта культурного наследия:



От точки 1 до точки 7 граница совпадает с контуром капитального строения.

43
II. Сооружения Кронштадтского укрепрайона (1930-1941 гг.):

ДОТ

(в 122 м северо-западнее объекта культурного наследия федерального значения «Полубашня 3-я северная», расположенного по адресу: Санкт-Петербург, г. Кронштадт, ул. Восстания, д.3 б, литераБ, южнее береговой линии финского залива)

**УСЛОВНЫЕ
ОБОЗНАЧЕНИЯ**

-  Граница территории объекта культурного наследия регионального значения
-  Объект культурного наследия регионального значения

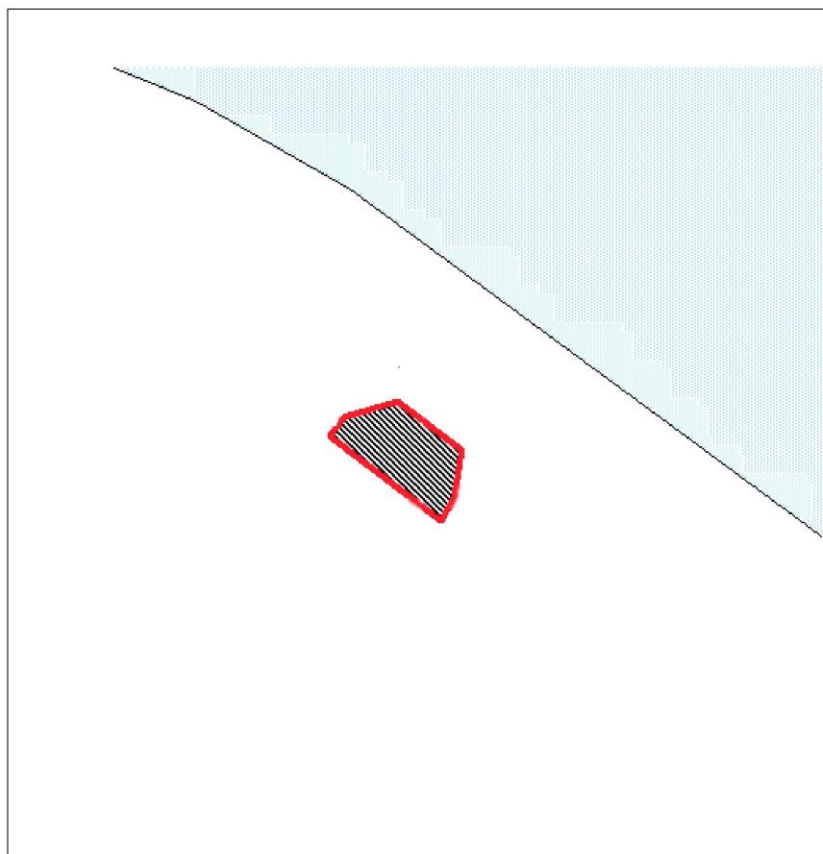

Масштаб 1:500

**Координаты характерных точек границ территории
объекта культурного наследия:**

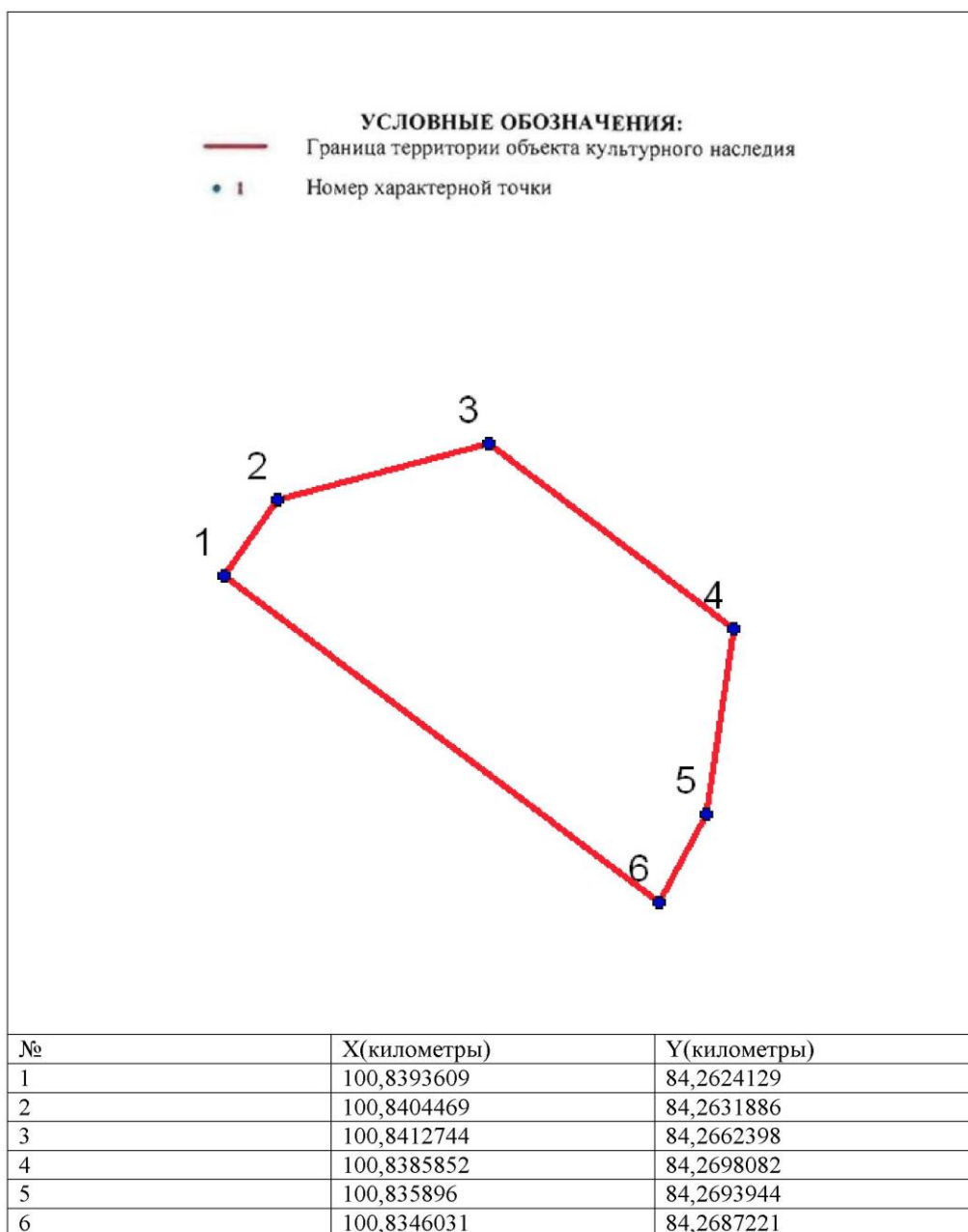

Описание границ территории объекта культурного наследия:

От точки 1 до точки 6 граница совпадает с контуром капитального строения.

45

ДОТ

(на территории Кронштадтского яхт-клуба, в 33 м восточнее здания, расположенного по адресу: Санкт-Петербург, г. Кронштадт, Тулонская аллея, дом 3, литера В)

**УСЛОВНЫЕ
ОБОЗНАЧЕНИЯ**

- Граница территории объекта культурного наследия регионального значения
- ▨ Объект культурного наследия регионального значения

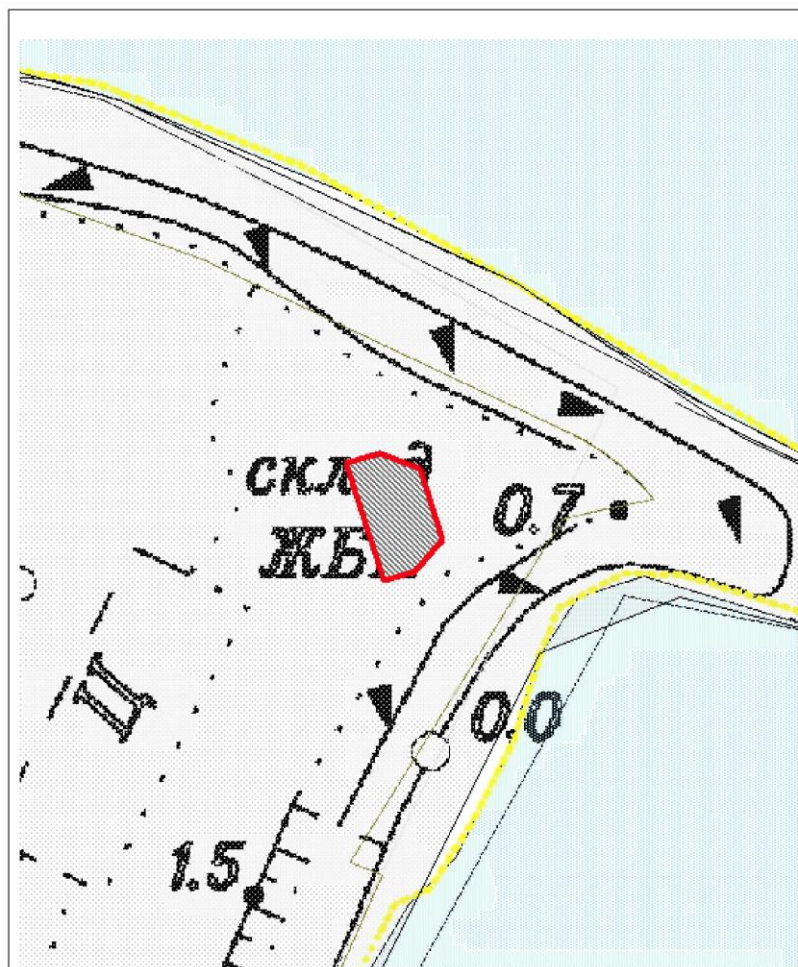

Масштаб 1:500

**Координаты характерных точек границ территории
объекта культурного наследия:**

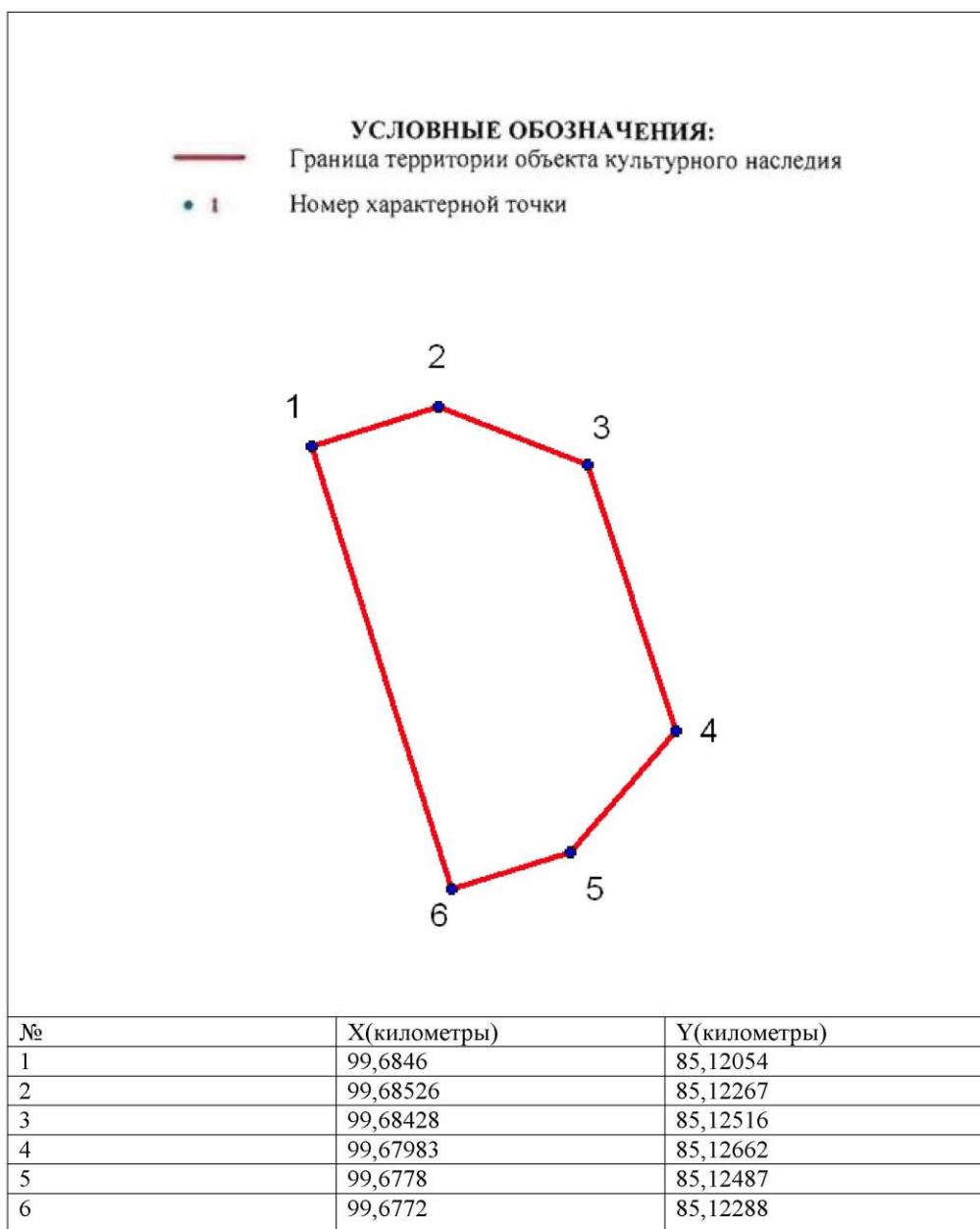

Описание границ территории объекта культурного наследия:

От точки 1 до точки 6 граница совпадает с контуром капитального строения.

47

ДОТ

(в 13 м северо-восточнее объекта культурного наследия федерального значения «Башня северо-восточная», расположенного по адресу: Санкт-Петербург, г. Кронштадт, ул. Мануильского, д. 26, литера Ж)

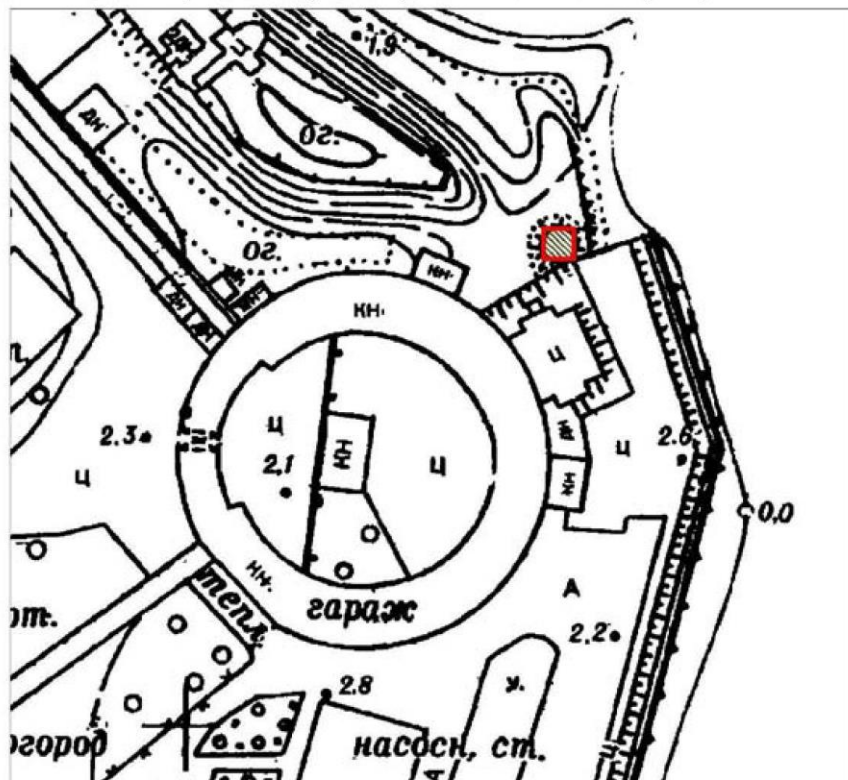

Масштаб 1:1000

Условные обозначения:

- Граница территории объекта культурного наследия регионального значения
- Объект культурного наследия регионального значения

Описание границ территории объекта культурного наследия:

Граница территории объекта культурного наследия проходит от точки 1 до точки 4 и далее до точки 1 совпадает с контуром капитального строения.

48

**Координаты характерных точек границ территории
объекта культурного наследия:**

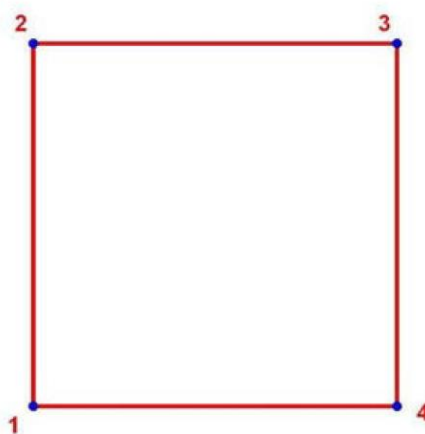

УСЛОВНЫЕ ОБОЗНАЧЕНИЯ:

- Граница территории объекта культурного наследия
• 1 Номер характерной точки

Номер характерной точки	Координаты характерных точек в местной системе координат (км)	
	X	Y
1	2	3
1.	100,2785283	84,8603685
2.	100,2835283	84,8603685
3.	100,2835283	84,8653685
4.	100,2785283	84,8653685

49

ДОТ

(в 30 м северо-восточнее объекта культурного наследия федерального значения «Полубашня 1-я северная», расположенного по адресу Санкт-Петербург, г. Кронштадт, ул. Восстания, д. 13а, литера А)



Масштаб 1:2000

Условные обозначения:

- Граница территории объекта культурного наследия регионального значения
- Объект культурного наследия регионального значения

Описание границ территории объекта культурного наследия:

Граница территории объекта культурного наследия проходит от точки 1 до точки 6 и далее до точки 1 совпадает с контуром капитального строения.

50

**Координаты характерных точек границ территории
объекта культурного наследия:**

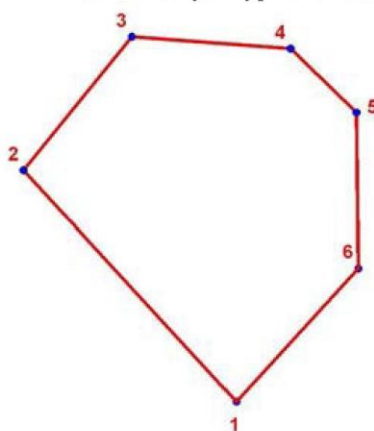

УСЛОВНЫЕ ОБОЗНАЧЕНИЯ:

- Граница территории объекта культурного наследия
• 1 Номер характерной точки

Номер характерной точки	Координаты характерных точек в местной системе координат (км)	
	X	Y
1	2	3
5.	101,586265	83,2305153
6.	101,5920098	83,2252345
7.	101,5953241	83,2279301
8.	101,5950306	83,2318541
9.	101,5934445	83,2334952
10.	101,5895793	83,2335423

III. Сооружения периода 1941-1943 гг.:

Пулемётный колпак
(Крестовский остров, 160 м на юго-запад от пересечения Южной дороги и
Крестовского проспекта)

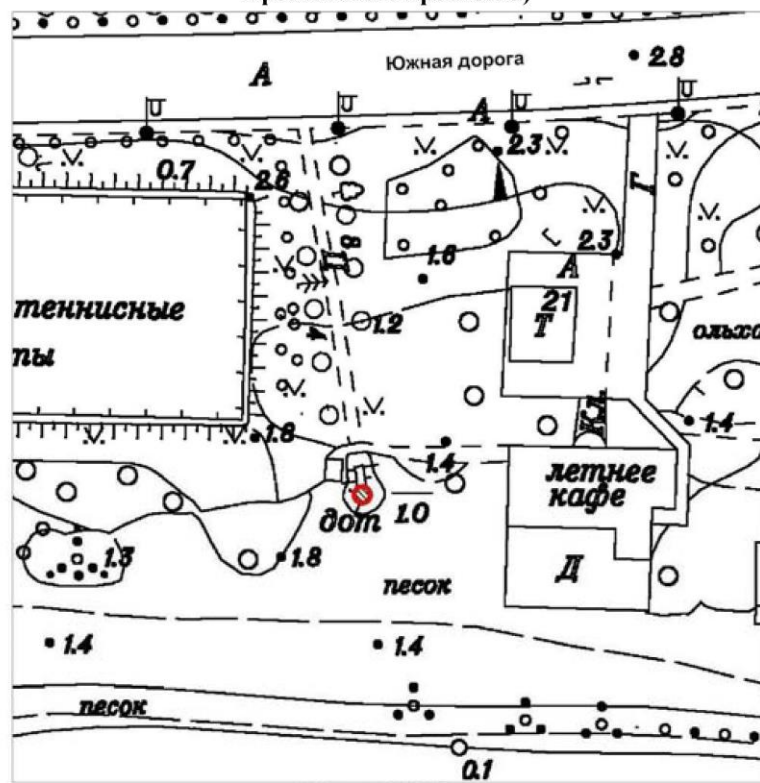

Масштаб 1:1000

Условные обозначения:

- Граница территории объекта культурного наследия регионального значения
- Объект культурного наследия регионального значения

Описание границ территории объекта культурного наследия:

Граница территории объекта культурного наследия проходит от точки 1 до точки 52 и далее до точки 1 совпадает с контуром строения.

**Координаты характерных точек границ территории
объекта культурного наследия:**

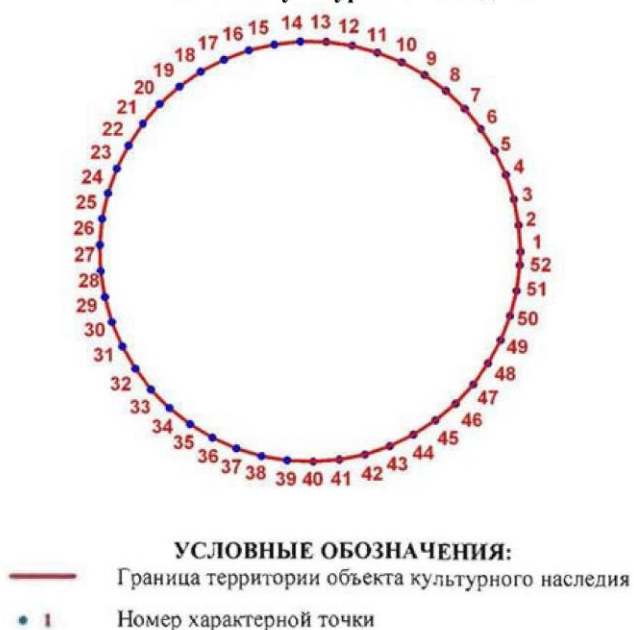



Номер характерной точки	Координаты характерных точек в местной системе координат (км)	
	X	Y
1	2	3
1	97,7558707	109,6976454
2	97,7560569	109,6976338
3	97,7562401	109,6975991
4	97,7564177	109,6975421
5	97,7565868	109,6974634
6	97,7567448	109,6973643
7	97,7568893	109,6972464
8	97,7570181	109,6971115
9	97,7571291	109,6969617
10	97,7572207	109,6967992
11	97,7572914	109,6966266
12	97,7573401	109,6964466
13	97,7573661	109,6962619
14	97,7573690	109,6960754
15	97,7573488	109,6958900
16	97,7573056	109,6957085
17	97,7572403	109,6955338
18	97,7571539	109,6953686
19	97,7570476	109,6952153
20	97,7569231	109,6950765
21	97,7567823	109,6949541
22	97,7566274	109,6948502

1	2	3
23	97,7564609	109,6947663
24	97,7562852	109,6947037
25	97,7561031	109,6946635
26	97,7559174	109,6946461
27	97,7557310	109,6946519
28	97,7555467	109,6946808
29	97,7553675	109,6947323
30	97,7551961	109,6948057
31	97,7550350	109,6948998
32	97,7548869	109,6950131
33	97,7547540	109,6951440
34	97,7546384	109,6952903
35	97,7545418	109,6954499
36	97,7544658	109,6956202
37	97,7544115	109,6957986
38	97,7543797	109,6959824
39	97,7543710	109,6961687
40	97,7543855	109,6963546
41	97,7544230	109,6965373
42	97,7544828	109,6967140
43	97,7545641	109,6968818
44	97,7546656	109,6970383
45	97,7547857	109,6971810
46	97,7549226	109,6973076
47	97,7550742	109,6974163
48	97,7552380	109,6975054
49	97,7554117	109,6975734
50	97,7555924	109,6976193
51	97,7557775	109,6976424
52	97,7558707	109,6976454

54

Пулемётный колпак
(напротив д. 55 по Рыбацкому пр.)

УСЛОВНЫЕ
ОБОЗНАЧЕНИЯ

-  Граница территории объекта культурного наследия регионального значения
-  Объект культурного наследия регионального значения

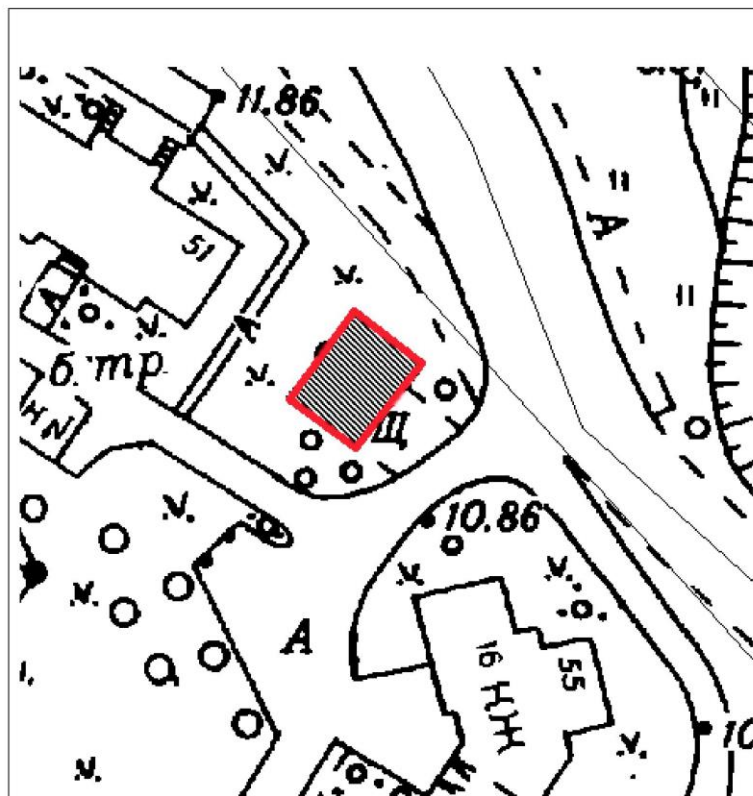

Масштаб 1:500

**Координаты характерных точек границ территории
объекта культурного наследия:**

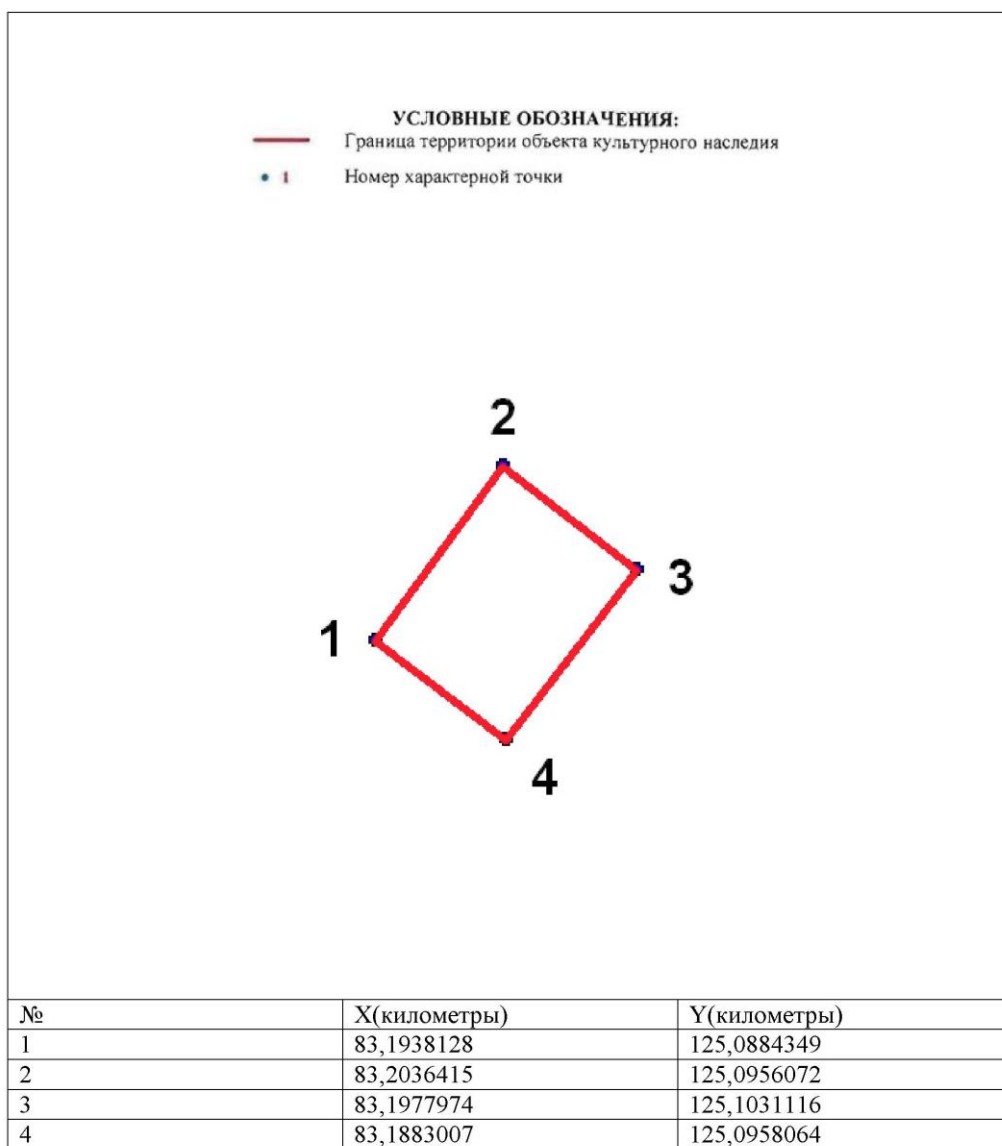



Описание границ территории объекта культурного наследия:

От точки 1 до точки 4 граница совпадает с контуром земельного участка.

Наблюдательный пункт (НП)
(Парк Александрино. 200 м восточнее здания по адресу: пр. Маршала Жукова, д. 48,
к. 4, лит. А)

**УСЛОВНЫЕ
ОБОЗНАЧЕНИЯ**

-  Граница территории объекта культурного наследия регионального значения
-  Объект культурного наследия регионального значения

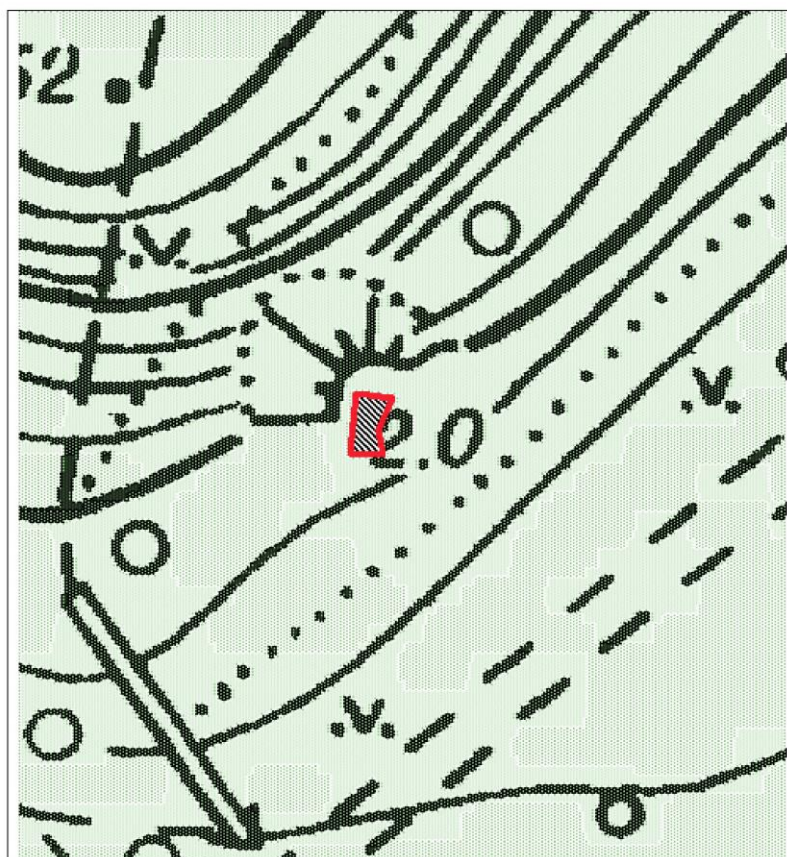

Масштаб 1:500

**Координаты характерных точек границ территории
объекта культурного наследия:**

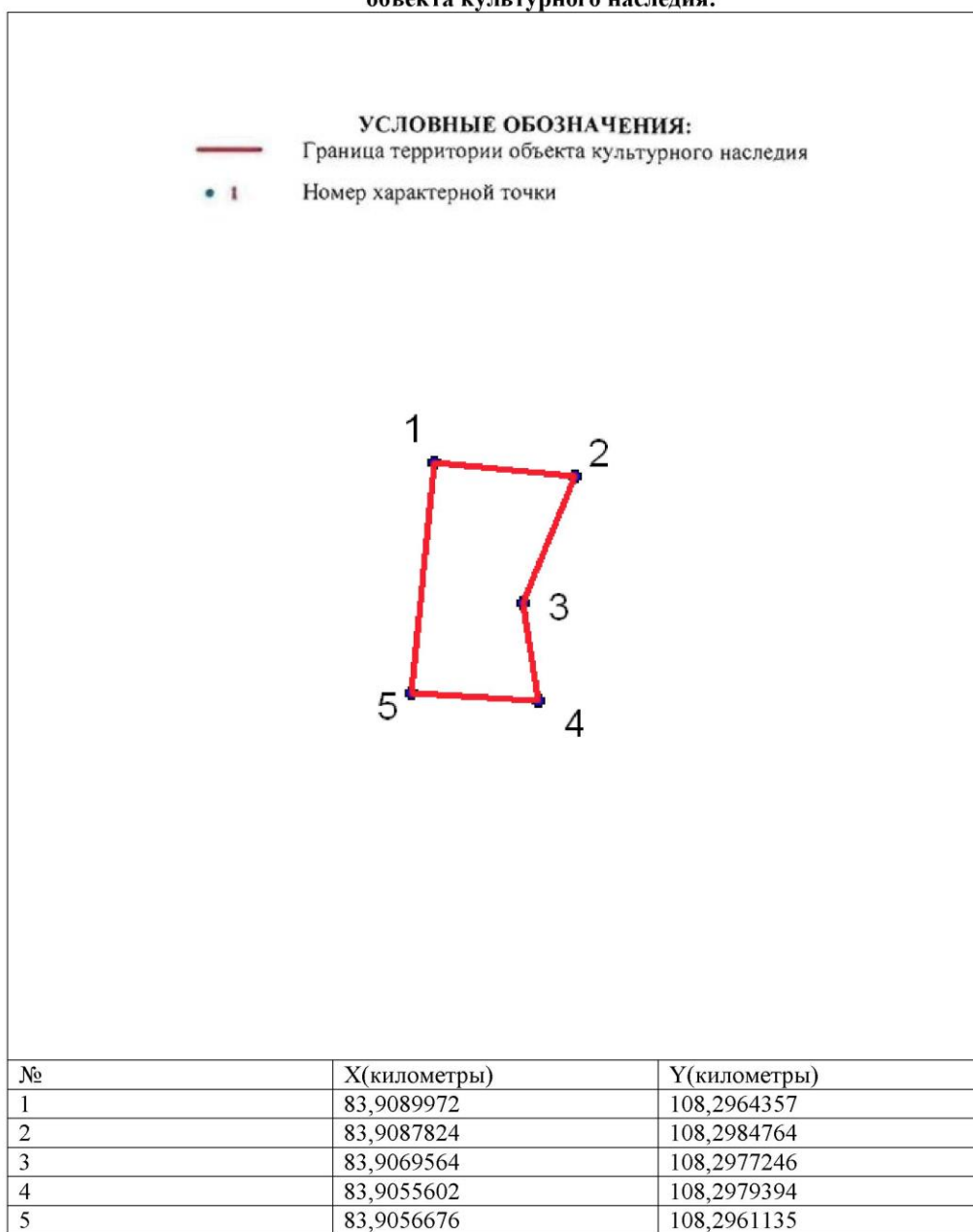

Описание границ территории объекта культурного наследия:

От точки 1 до точки 5 граница совпадает с контуром капитального сооружения

**Запасной командный пункт КБФ.
Инструментальная ул., д. 3 сооружение 1, лит. А**

**УСЛОВНЫЕ
ОБОЗНАЧЕНИЯ**

- Граница территории объекта культурного наследия регионального значения
- Объект культурного наследия регионального значения

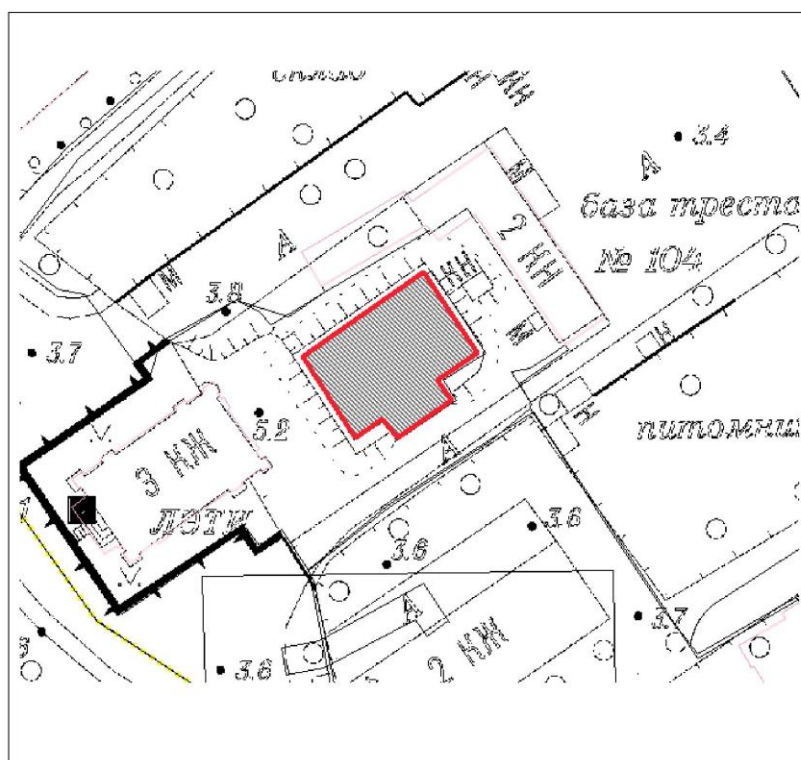

Масштаб 1:500

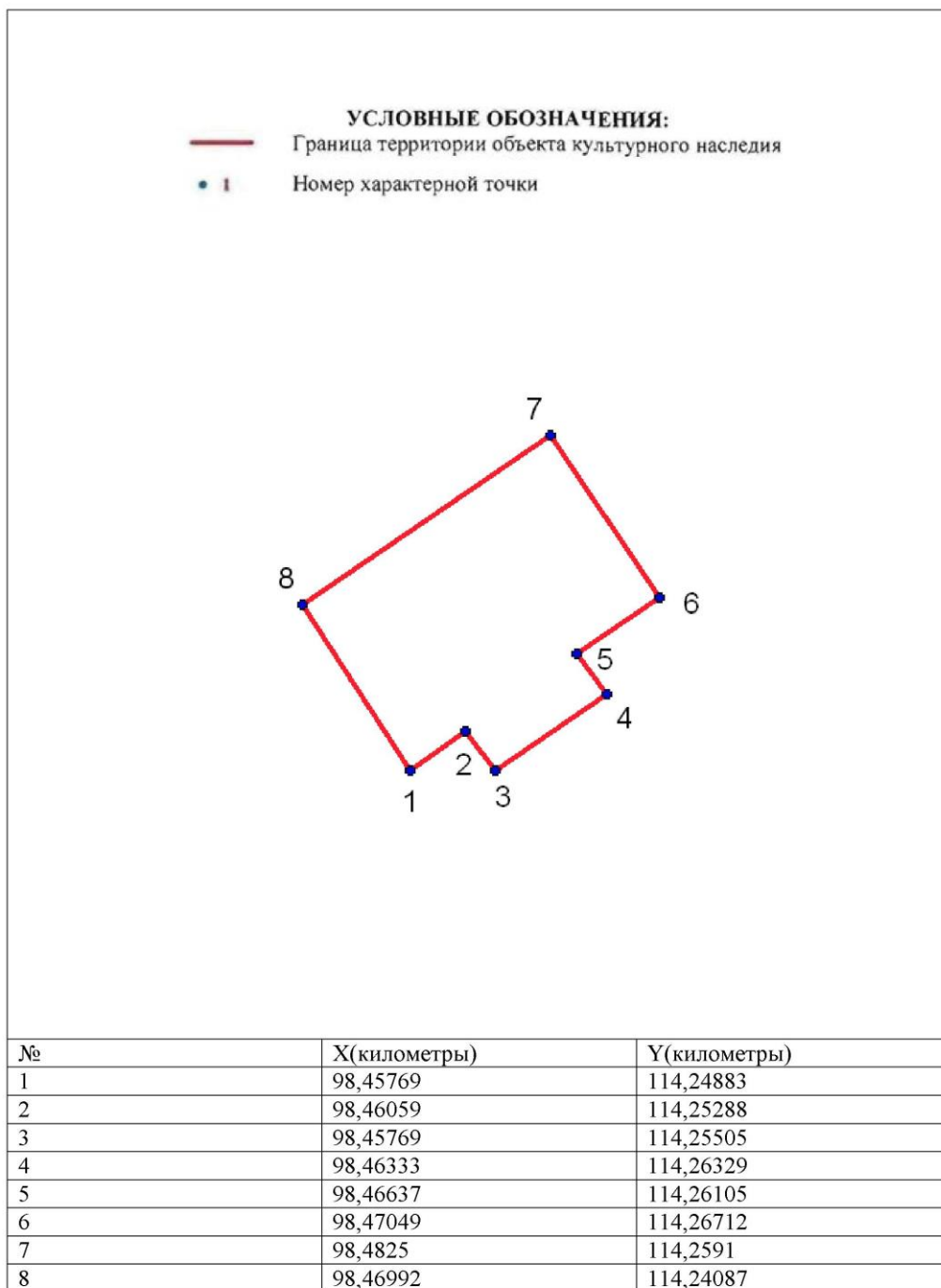

Описание границ территории объекта культурного наследия:

От точки 1 до точки 8 граница совпадает с контуром капитального строения.

60

ДОТ артиллерийский
 (Колпино, 500 м западнее пересечения ул. Танкистов и Колпинского шоссе)

**УСЛОВНЫЕ
 ОБОЗНАЧЕНИЯ**

- Граница территории объекта культурного наследия регионального значения
- Объект культурного наследия регионального значения

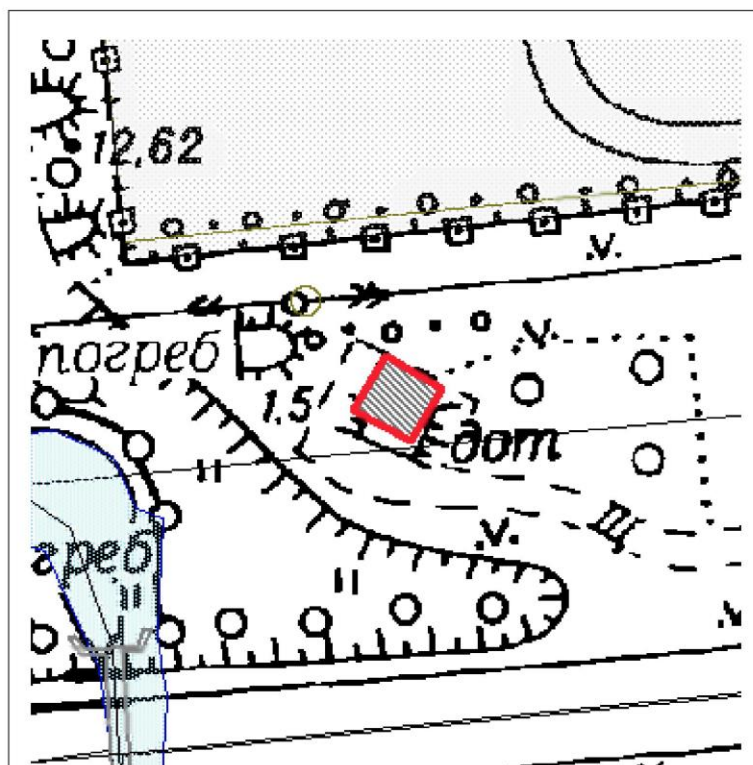

Масштаб 1:500

**Координаты характерных точек границ территории
объекта культурного наследия:**

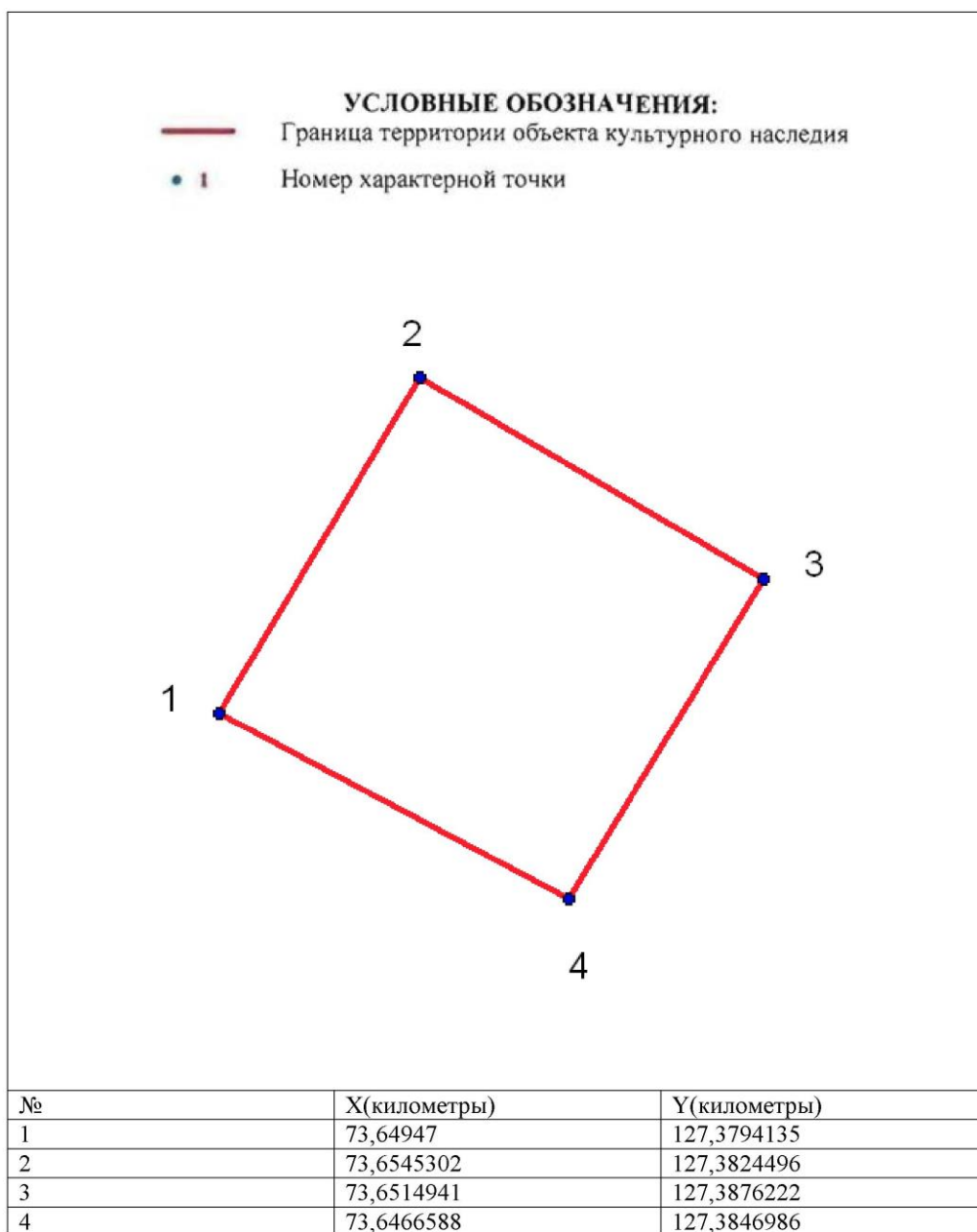

Описание границ территории объекта культурного наследия:

От точки 1 до точки 4 граница совпадает с контуром капитального строения.

62

ДОТ
(Колпино, напротив д. 2 по Оборонной ул.)

УСЛОВНЫЕ
ОБОЗНАЧЕНИЯ

- Граница территории объекта культурного наследия регионального значения
 Объект культурного наследия регионального значения

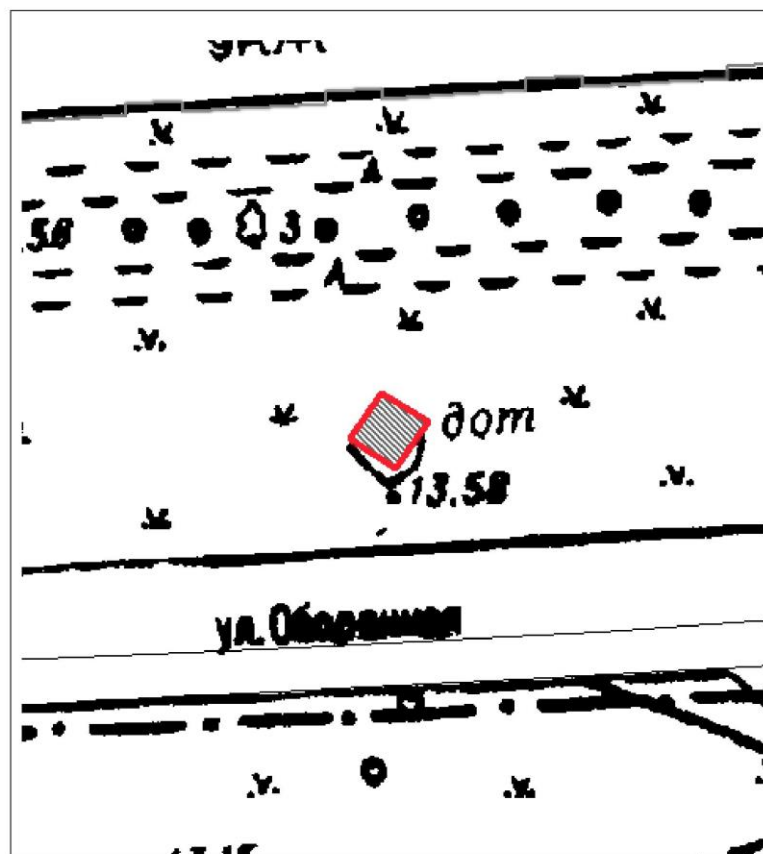

Масштаб 1:500

**Координаты характерных точек границ территории
объекта культурного наследия:**

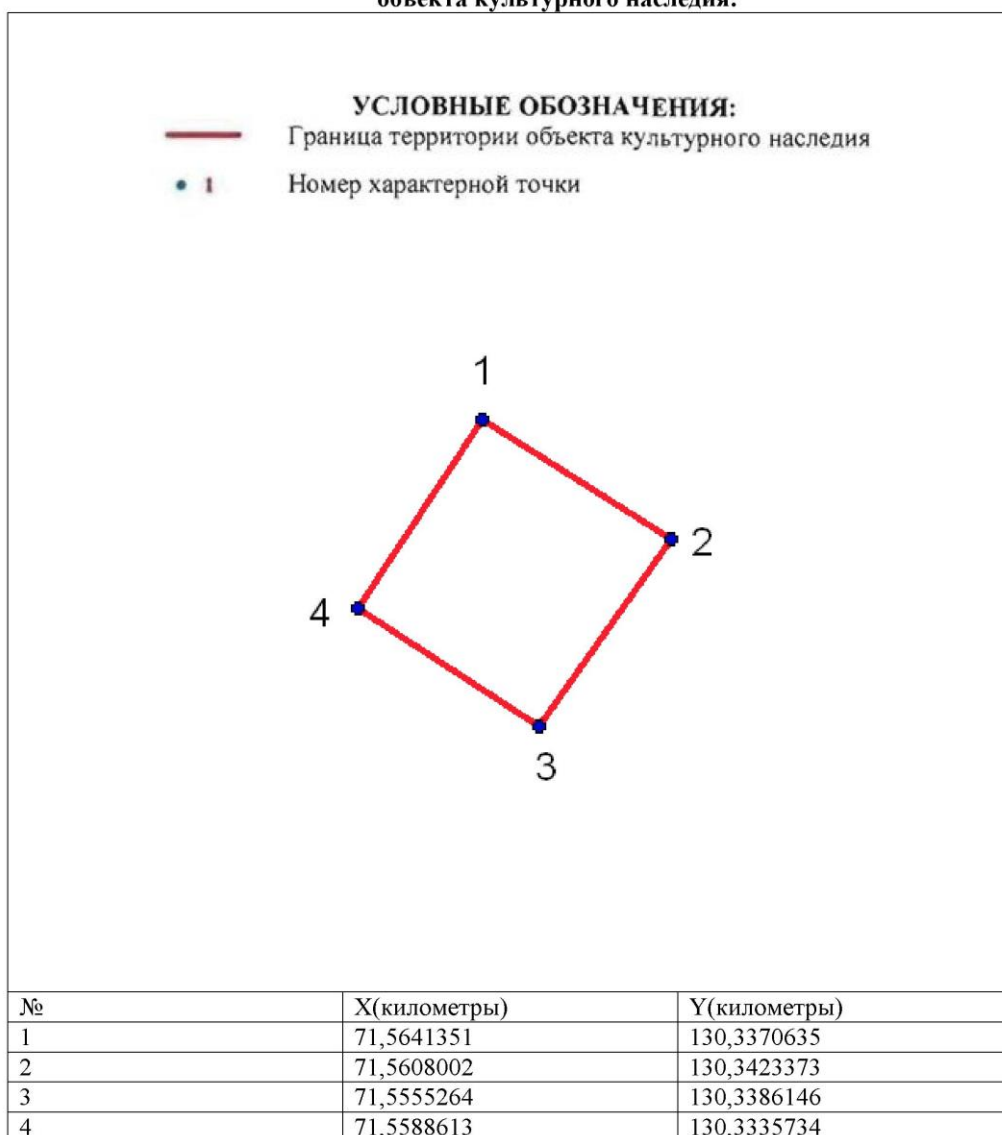



Описание границ территории объекта культурного наследия:

От точки 1 до точки 4 граница совпадает с контуром капитального строения.

64

ДОТ пулемётный
(Колпино, напротив д. 39, по Октябрьской ул. у полотна ж/д)

УСЛОВНЫЕ
ОБОЗНАЧЕНИЯ

-  Граница территории объекта культурного наследия регионального значения
-  Объект культурного наследия регионального значения

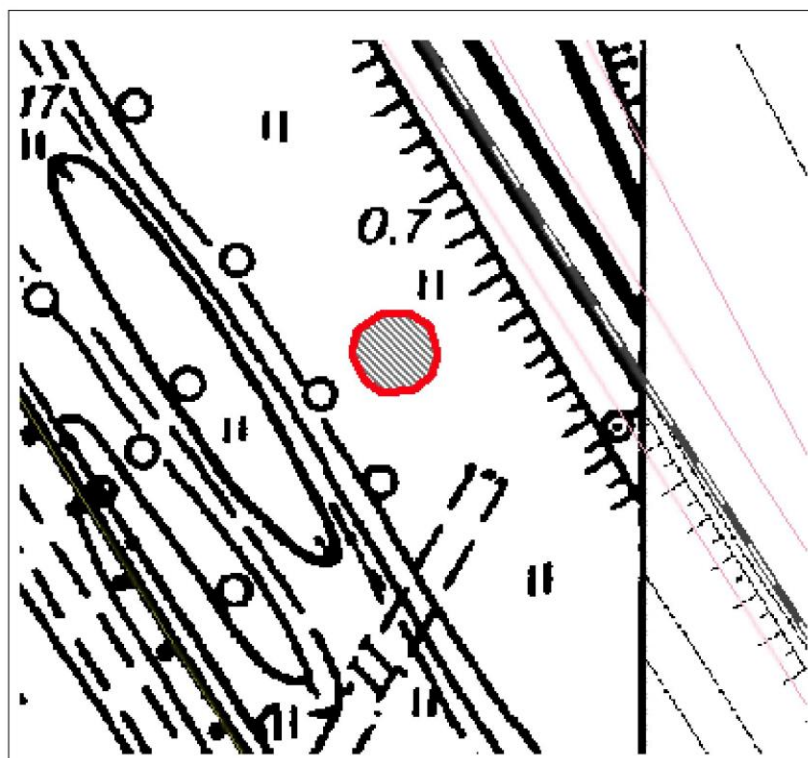

Масштаб 1:500

**Координаты характерных точек границ территории
объекта культурного наследия:**

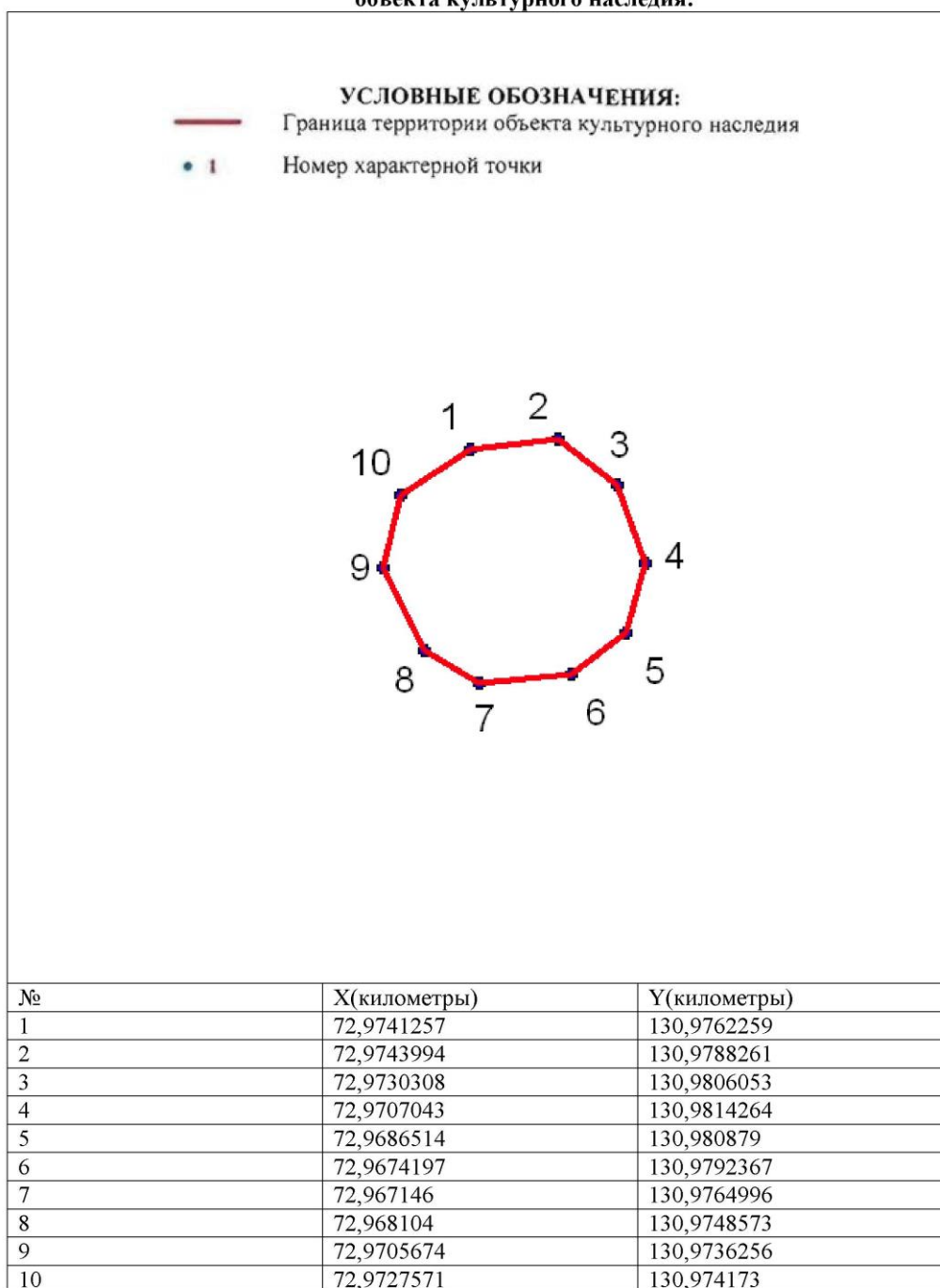

Описание границ территории объекта культурного наследия:

От точки 1 до точки 10 граница совпадает с контуром капитального строения.

ДОТ пулемётный
 (200 м западнее здания по адресу: пос. Шушары, Ленсоветовский, д. 25, лит. А)

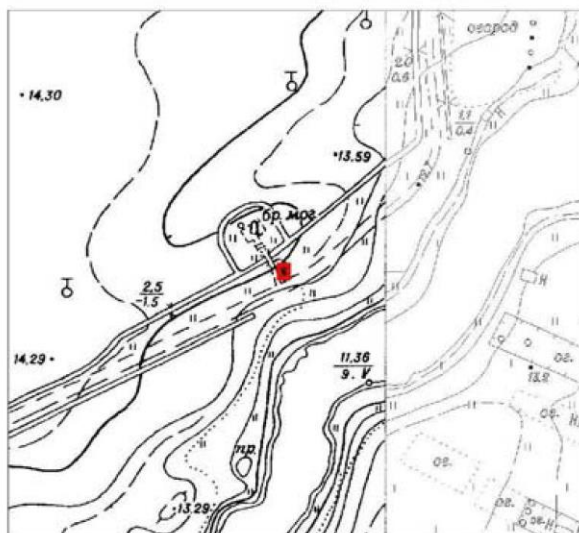

Масштаб 1:2000

Условные обозначения:

- Граница территории объекта культурного наследия регионального значения
- Объект культурного наследия регионального значения

Описание границ территории объекта культурного наследия:

Граница территории объекта культурного наследия проходит от точки 1 до точки 4 и далее до точки 1 совпадает с контуром капитального строения.

67

**Координаты характерных точек границ территории
объекта культурного наследия:**



УСЛОВНЫЕ ОБОЗНАЧЕНИЯ:

- Граница территории объекта культурного наследия
- 1 Номер характерной точки

Номер характерной точки	Координаты характерных точек в местной системе координат (км)	
	X	Y
1	2	3
1	74,5977251	121,9643433
2	74,6019751	121,9643433
3	74,6019751	121,9673433
4	74,5977251	121,9673433

ДОТ артиллерийский
(900 м северо-западнее пересечения Усть-Ижорского шоссе и Софийской ул.)

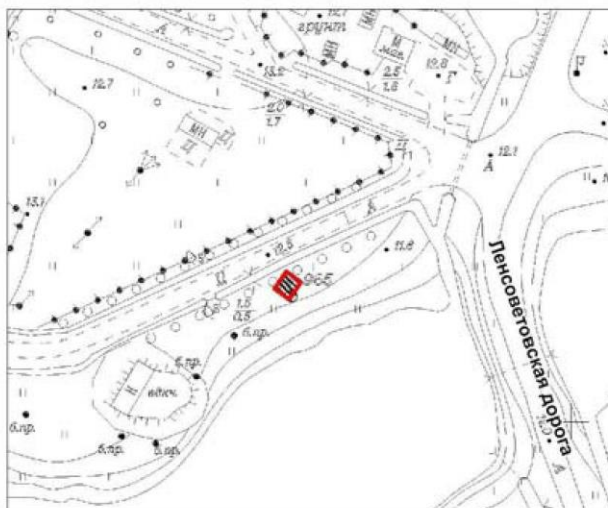

Масштаб 1:2000

Условные обозначения:

- Граница территории объекта культурного наследия регионального значения
- Объект культурного наследия регионального значения

Описание границ территории объекта культурного наследия:

Граница территории объекта культурного наследия проходит от точки 1 до точки 4 и далее до точки 1 совпадает с контуром капитального строения.

69

**Координаты характерных точек границ территории
объекта культурного наследия:**

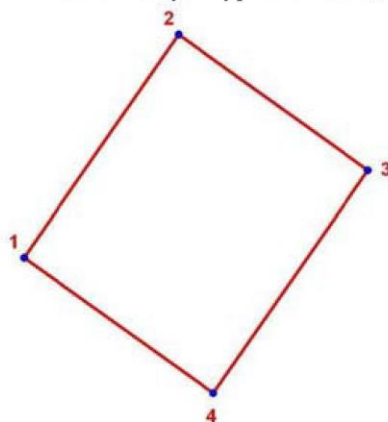

УСЛОВНЫЕ ОБОЗНАЧЕНИЯ:

- Граница территории объекта культурного наследия
• 1 Номер характерной точки

Номер характерной точки	Координаты характерных точек в местной системе координат (км)	
	X	Y
1	2	3
1	77,8444534	123,7007873
2	77,8502597	123,7048160
3	77,8467267	123,7097452
4	77,8409204	123,7057166

ДОТ артиллерийский
(200 м восточнее здания по адресу: пос. Пязелево, Набережная ул. д. 1)

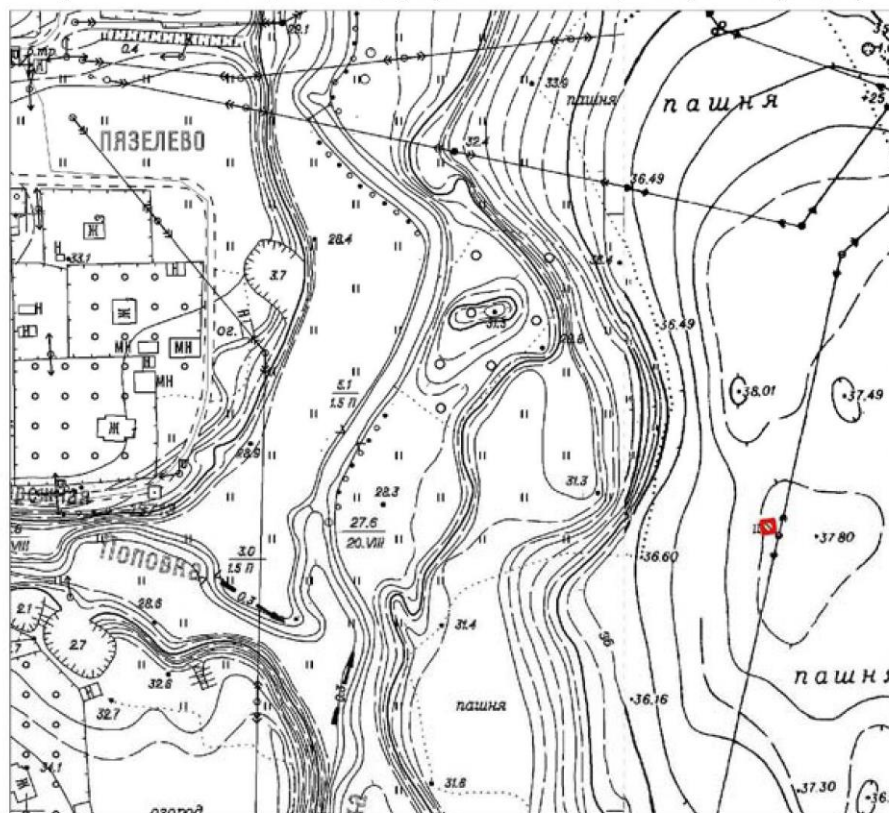

Масштаб 1:2000

Условные обозначения:

- Граница территории объекта культурного наследия регионального значения
- Объект культурного наследия регионального значения

Описание границ территории объекта культурного наследия:

Граница территории объекта культурного наследия проходит от точки 1 до точки 4 и далее до точки 1 совпадает с контуром капитального строения.

**Координаты характерных точек границ территории
объекта культурного наследия:**

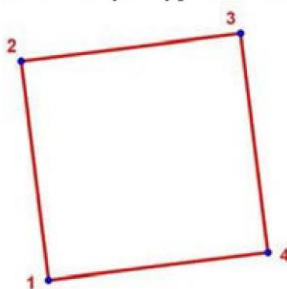

УСЛОВНЫЕ ОБОЗНАЧЕНИЯ:

- Граница территории объекта культурного наследия
• 1 Номер характерной точки

Номер характерной точки	Координаты характерных точек в местной системе координат (км)	
	X	Y
1	2	3
1	64,4931221	120,0466446
2	64,4970914	120,0461501
3	64,4975858	120,0501195
4	64,4936165	120,0506139

**ДОТ артиллерийский
(2000 м западнее ж/д. станции «Кондакопшино»)**

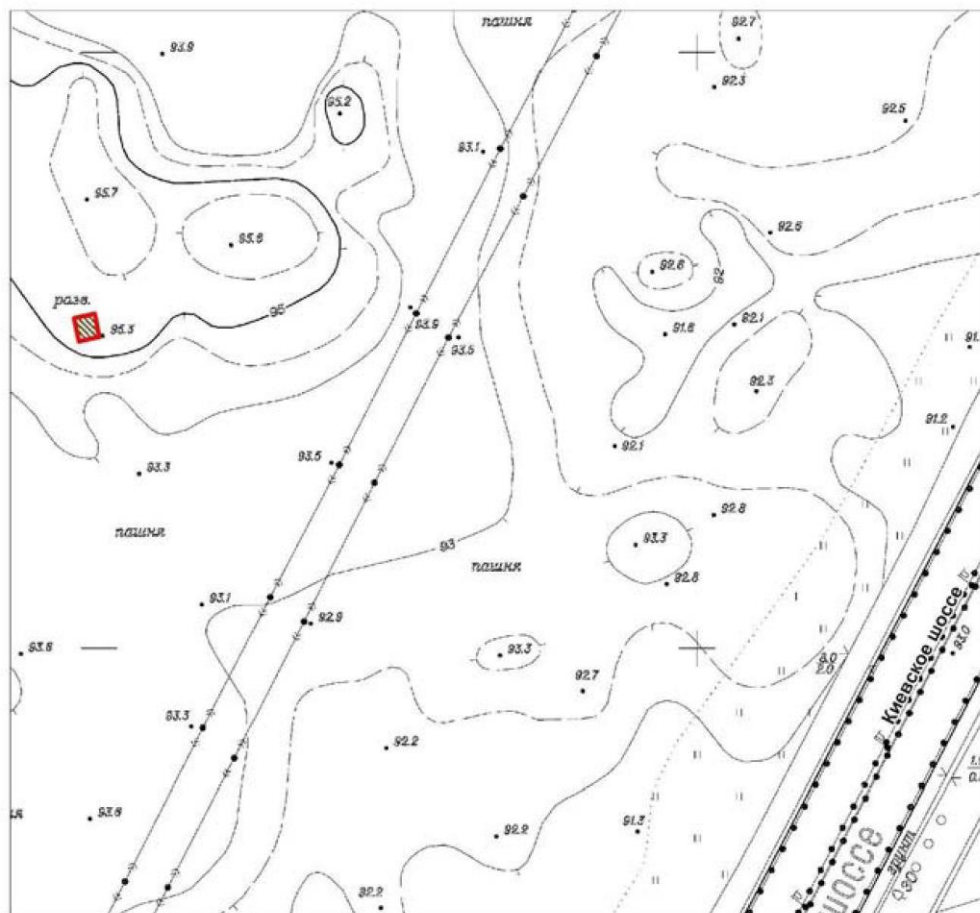

Масштаб 1:2000

Условные обозначения:

- Граница территории объекта культурного наследия регионального значения
- Объект культурного наследия регионального значения

Описание границ территории объекта культурного наследия:

Граница территории объекта культурного наследия проходит от точки 1 до точки 4 и далее до точки 1 совпадает с контуром капитального строения.

**Координаты характерных точек границ территории
объекта культурного наследия:**

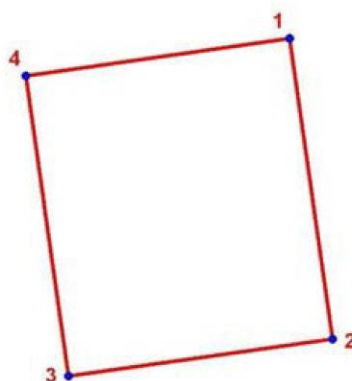

УСЛОВНЫЕ ОБОЗНАЧЕНИЯ:

- Граница территории объекта культурного наследия
- 1 Номер характерной точки

Номер характерной точки	Координаты характерных точек в местной системе координат (км)	
	X	Y
1	2	3
1	67,3118553	110,1987681
2	67,3039353	110,1998953
3	67,3029489	110,1929652
4	67,3108689	110,1918382

ДОТ артиллерийский
(Петергоф, 120 м южнее пересечения ул. Шахматова и Гостилицкого шоссе, на территории Старого городского кладбища)

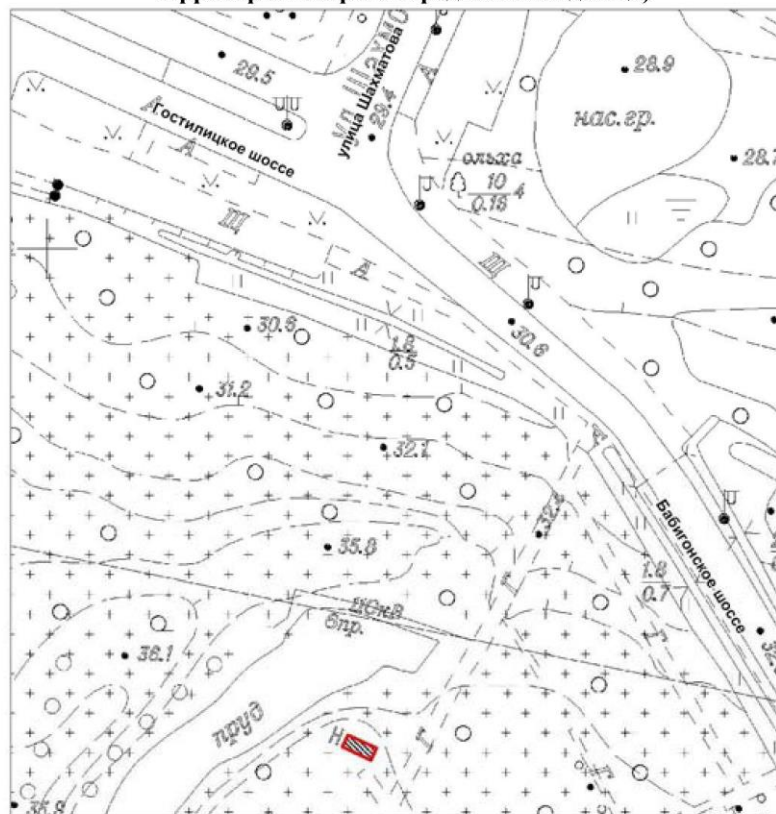

Масштаб 1:1000

Условные обозначения:

- ▬ Граница территории объекта культурного наследия регионального значения
- ▨ Объект культурного наследия регионального значения

Описание границ территории объекта культурного наследия:

Граница территории объекта культурного наследия проходит от точки 1 до точки 4 и далее до точки 1 совпадает с контуром капитального строения.

75

Координаты характерных точек границ территории
объекта культурного наследия:

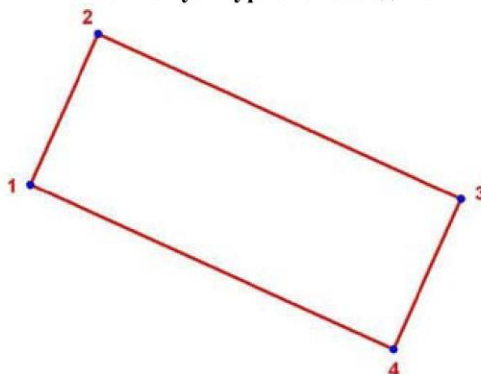

УСЛОВНЫЕ ОБОЗНАЧЕНИЯ:

- Граница территории объекта культурного наследия
• 1 Номер характерной точки

Номер характерной точки	Координаты характерных точек в местной системе координат (км)	
	X	Y
1	2	3
1	86,2992202	88,4595128
2	86,3016229	88,4605962
3	86,2989851	88,4663841
4	86,2965825	88,4653008

76

ДОТ пулемётный
(Петергоф, Парк Луговой (Озерковый) 100 м севернее Верхнего Орлиного шлюза)

**УСЛОВНЫЕ
 ОБОЗНАЧЕНИЯ**

- Граница территории объекта культурного наследия регионального значения
- Объект культурного наследия регионального значения

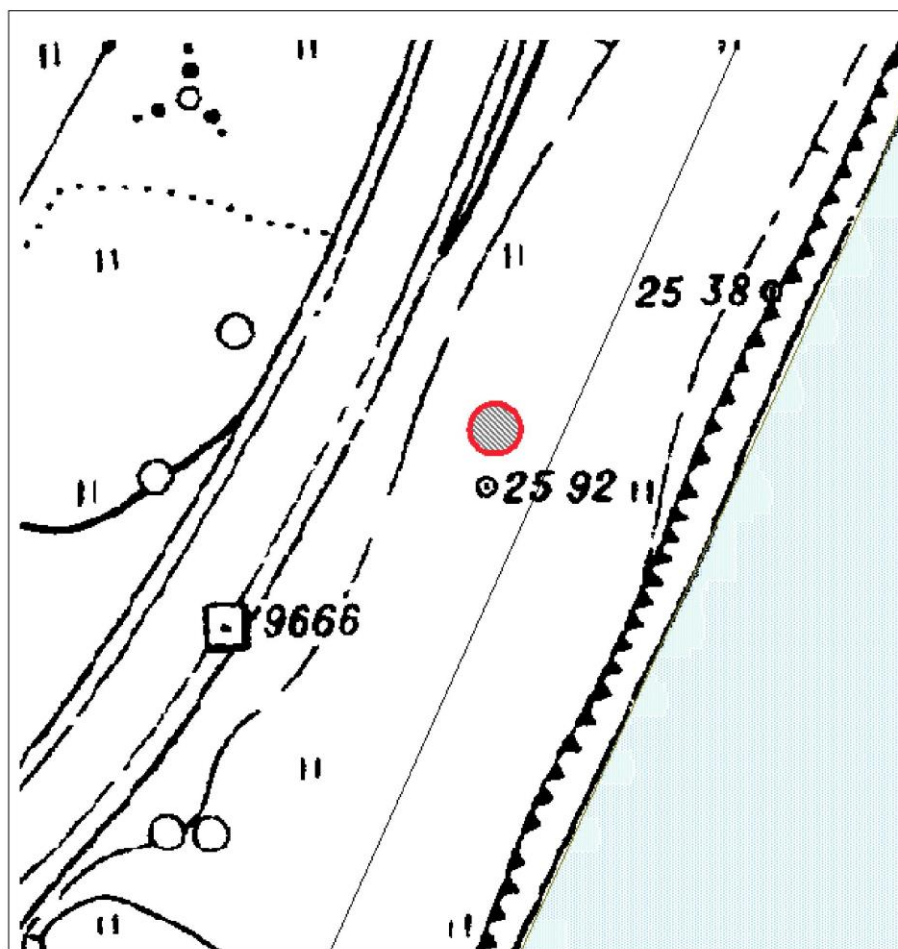

Масштаб 1:500

**Координаты характерных точек границ территории
объекта культурного наследия:**

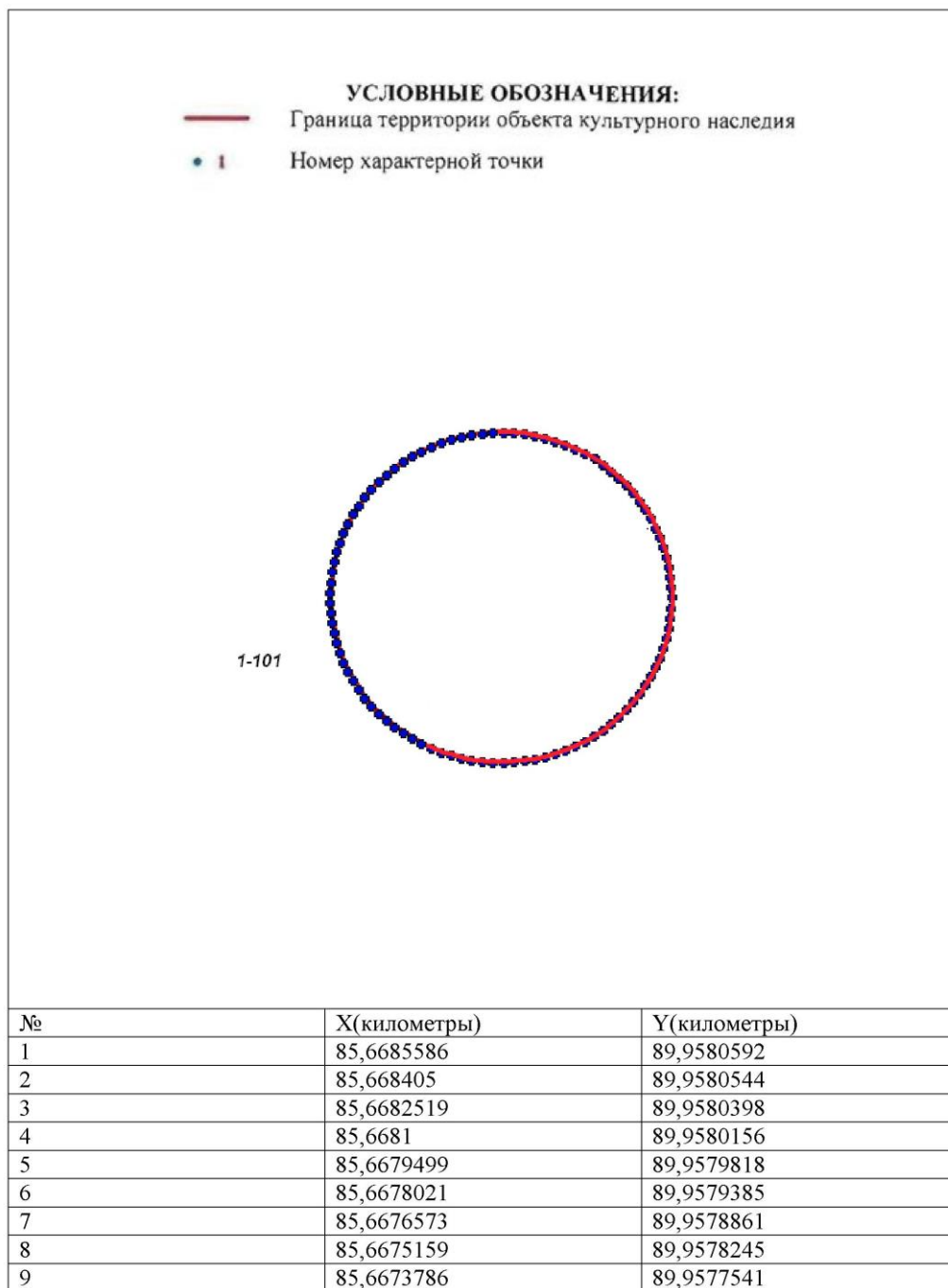

78

10	85,6672458	89,9576752
11	85,6671182	89,957588
12	85,6669961	89,9574929
13	85,66688	89,9573903
14	85,6667705	89,9572806
15	85,6666678	89,9571641
16	85,6665725	89,9570413
17	85,6664848	89,9569128
18	85,6664052	89,9567789
19	85,6663339	89,9566403
20	85,6662713	89,9564975
21	85,6662174	89,9563509
22	85,6661726	89,9562013
23	85,6661371	89,956049
24	85,6661109	89,9558949
25	85,6660942	89,9557393
26	85,666087	89,9555831
27	85,6660894	89,9554266
28	85,6661014	89,9552707
29	85,6661228	89,9551157
30	85,6661537	89,9549625
31	85,6661939	89,9548115
32	85,6662432	89,9546633
33	85,6663015	89,9545185
34	85,6663685	89,9543777
35	85,666444	89,9542414
36	85,6665277	89,9541101
37	85,6666192	89,9539844
38	85,6667182	89,9538648
39	85,6668244	89,9537516
40	85,6669373	89,9536453
41	85,6670564	89,9535464
42	85,6671813	89,9534553
43	85,6673116	89,9533722
44	85,6674467	89,9532975
45	85,6675861	89,9532315
46	85,6677293	89,9531745
47	85,6678757	89,9531266
48	85,6680247	89,953088
49	85,6681758	89,953059
50	85,6683283	89,9530396
51	85,6684818	89,9530299
52	85,6686355	89,9530299
53	85,668789	89,9530396
54	85,6689415	89,953059
55	85,6690926	89,953088
56	85,6692416	89,9531266
57	85,669388	89,9531745
58	85,6695312	89,9532315
59	85,6696706	89,9532975
60	85,6698057	89,9533722
61	85,669936	89,9534553

79



62	85,6700609	89,9535464
63	85,67018	89,9536453
64	85,6702929	89,9537516
65	85,6703991	89,9538648
66	85,6704981	89,9539844
67	85,6705896	89,9541101
68	85,6706733	89,9542414
69	85,6707488	89,9543777
70	85,6708158	89,9545185
71	85,6708741	89,9546633
72	85,6709234	89,9548115
73	85,6709636	89,9549625
74	85,6709945	89,9551157
75	85,6710159	89,9552707
76	85,6710279	89,9554266
77	85,6710303	89,9555831
78	85,6710231	89,9557393
79	85,6710064	89,9558949
80	85,6709802	89,956049
81	85,6709447	89,9562013
82	85,6708999	89,9563509
83	85,670846	89,9564975
84	85,6707834	89,9566403
85	85,6707121	89,9567789
86	85,6706325	89,9569128
87	85,6705448	89,9570413
88	85,6704495	89,9571641
89	85,6703468	89,9572806
90	85,6702373	89,9573903
91	85,6701212	89,9574929
92	85,6699991	89,957588
93	85,6698715	89,9576752
94	85,6697387	89,9577541
95	85,6696014	89,9578245
96	85,66946	89,9578861
97	85,6693152	89,9579385
98	85,6691674	89,9579818
99	85,6690173	89,9580156
100	85,6688654	89,9580398
101	85,6687123	89,9580544

Описание границ территории объекта культурного наследия:

От точки 1 до точки 101 граница совпадает с контуром капитального строения.

ДОТ артиллерийский
(Красное Село, ул. Нарвская, д. 8, к.1)

УСЛОВНЫЕ
ОБОЗНАЧЕНИЯ

-  Граница территории объекта культурного наследия регионального значения
-  Объект культурного наследия регионального значения



Масштаб 1:500

**Координаты характерных точек границ территории
объекта культурного наследия:**

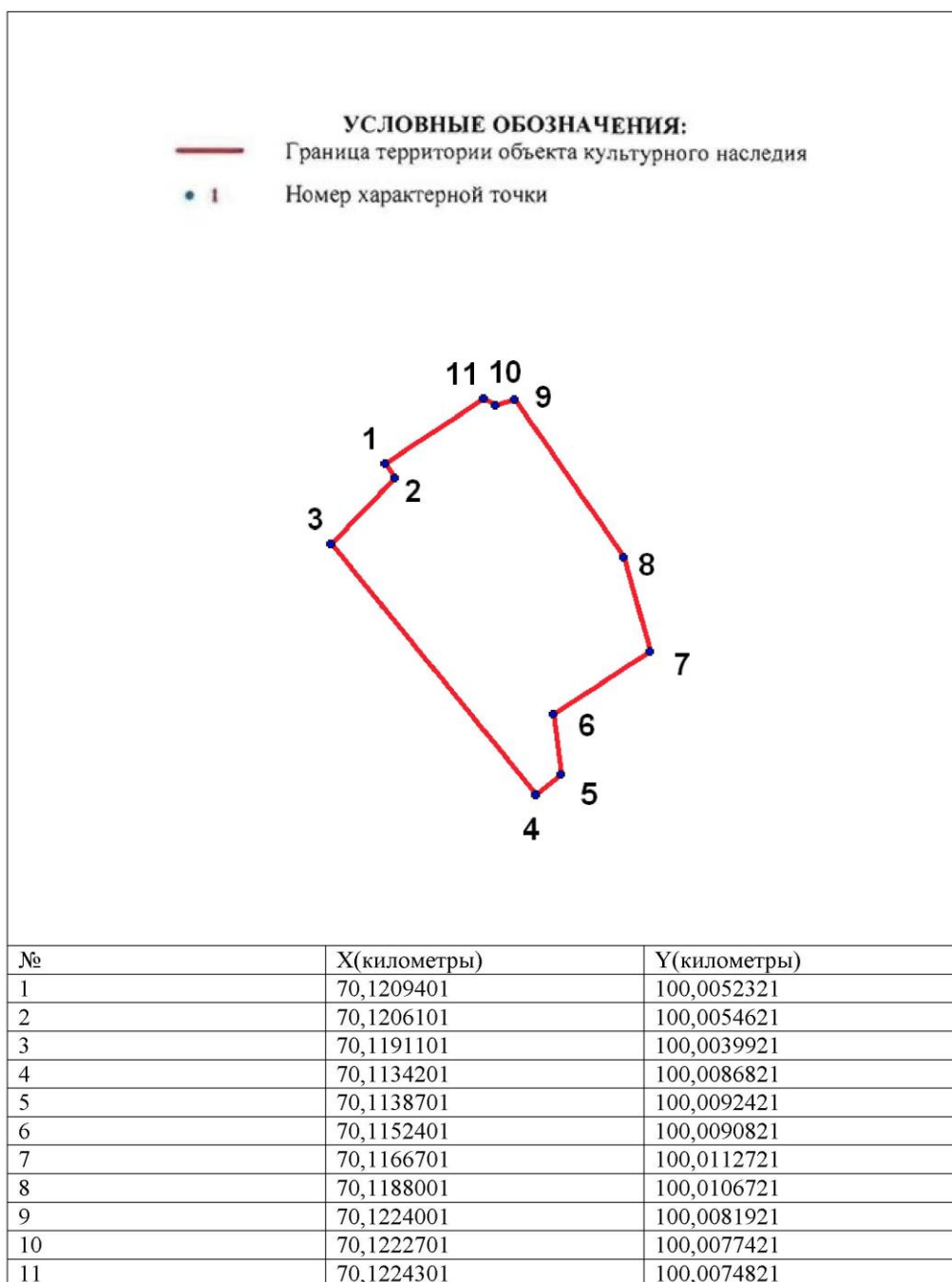



Описание границ территории объекта культурного наследия:

От точки 1 до точки 11 граница совпадает с контуром капитального строения.

82

ДОТ пулемётный
(площадка бывшего Радиоцентра, в 318 м юго-западнее здания, расположенного по адресу: Санкт-Петербург, Софийская улица, дом 71, корпус 2, литера А)

**УСЛОВНЫЕ
ОБОЗНАЧЕНИЯ**

-  Граница территории объекта культурного наследия регионального значения
-  Объект культурного наследия регионального значения

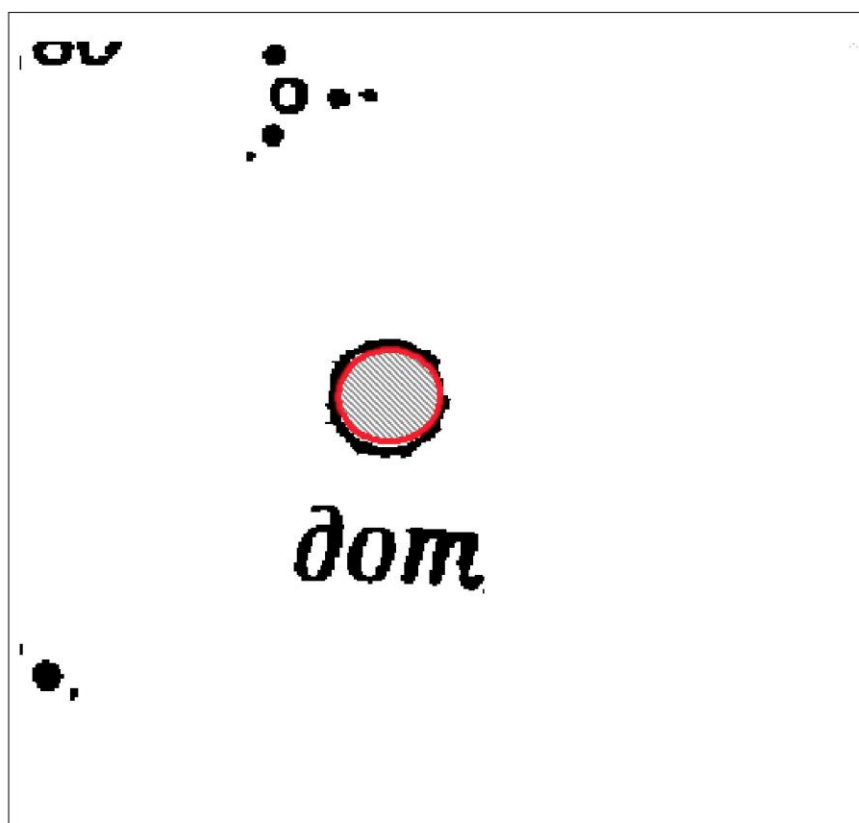

Масштаб 1:500

**Координаты характерных точек границ территории
объекта культурного наследия:**

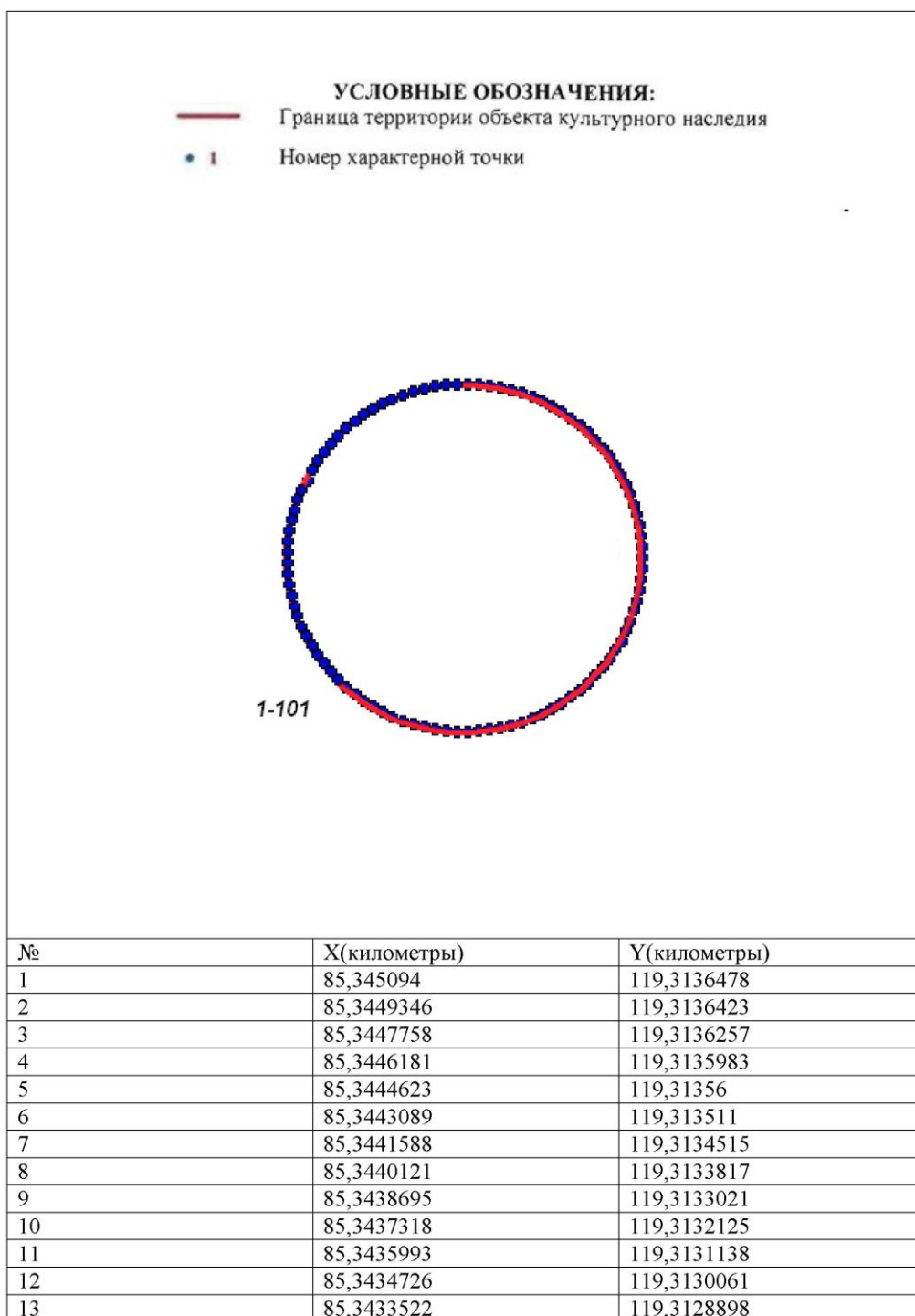

84

14	85,3432385	119,3127653
15	85,343132	119,3126333
16	85,343033	119,3124943
17	85,3429421	119,3123487
18	85,3428596	119,3121971
19	85,3427855	119,3120399
20	85,3427206	119,311878
21	85,3426648	119,311712
22	85,3426182	119,3115424
23	85,3425814	119,3113699
24	85,3425542	119,3111952
25	85,342537	119,3110191
26	85,3425294	119,3108418
27	85,3425318	119,3106646
28	85,3425443	119,3104878
29	85,3425666	119,3103123
30	85,3425986	119,3101386
31	85,3426404	119,3099674
32	85,3426915	119,3097994
33	85,342752	119,3096354
34	85,3428215	119,309476
35	85,3428998	119,3093215
36	85,3429866	119,3091729
37	85,3430816	119,3090302
38	85,3431842	119,3088948
39	85,3432945	119,3087665
40	85,3434118	119,3086461
41	85,3435352	119,3085341
42	85,3436649	119,3084307
43	85,3438001	119,3083365
44	85,3439402	119,308252
45	85,344085	119,3081772
46	85,3442335	119,3081125
47	85,3443853	119,3080582
48	85,34454	119,3080145
49	85,3446966	119,3079817
50	85,344855	119,3079597
51	85,3450142	119,3079487
52	85,3451738	119,3079487
53	85,345333	119,3079597
54	85,3454914	119,3079817
55	85,345648	119,3080145
56	85,3458027	119,3080582
57	85,3459545	119,3081125
58	85,346103	119,3081772
59	85,3462478	119,308252
60	85,3463879	119,3083365
61	85,3465231	119,3084307
62	85,3466528	119,3085341
63	85,3467762	119,3086461
64	85,3468935	119,3087665
65	85,3470038	119,3088948

85

66	85,3471064	119,3090302
67	85,3472014	119,3091729
68	85,3472882	119,3093215
69	85,3473665	119,309476
70	85,347436	119,3096354
71	85,3474965	119,3097994
72	85,3475476	119,3099674
73	85,3475894	119,3101386
74	85,3476214	119,3103123
75	85,3476437	119,3104878
76	85,3476562	119,3106646
77	85,3476586	119,3108418
78	85,347651	119,3110191
79	85,3476338	119,3111952
80	85,3476066	119,3113699
81	85,3475698	119,3115424
82	85,3475232	119,311712
83	85,3474674	119,311878
84	85,3474025	119,3120399
85	85,3473284	119,3121971
86	85,3472459	119,3123487
87	85,347155	119,3124943
88	85,347056	119,3126333
89	85,3469495	119,3127653
90	85,3468358	119,3128898
91	85,3467154	119,3130061
92	85,3465887	119,3131138
93	85,3464562	119,3132125
94	85,3463185	119,3133021
95	85,3461759	119,3133817
96	85,3460292	119,3134515
97	85,3458791	119,313511
98	85,3457257	119,31356
99	85,3455699	119,3135983
100	85,3454122	119,3136257
101	85,3452534	119,3136423



Описание границ территории объекта культурного наследия:

От точки 1 до точки 101 граница совпадает с контуром капитального строения.

86

ДОТ пулемётный
(площадка бывшего Радиоцентра, в 327 м юго-западнее здания, расположенного по адресу: Санкт-Петербург, Софийская улица, дом 71, корпус 2, литера А)

**УСЛОВНЫЕ
ОБОЗНАЧЕНИЯ**

-  Граница территории объекта культурного наследия регионального значения
-  Объект культурного наследия регионального значения

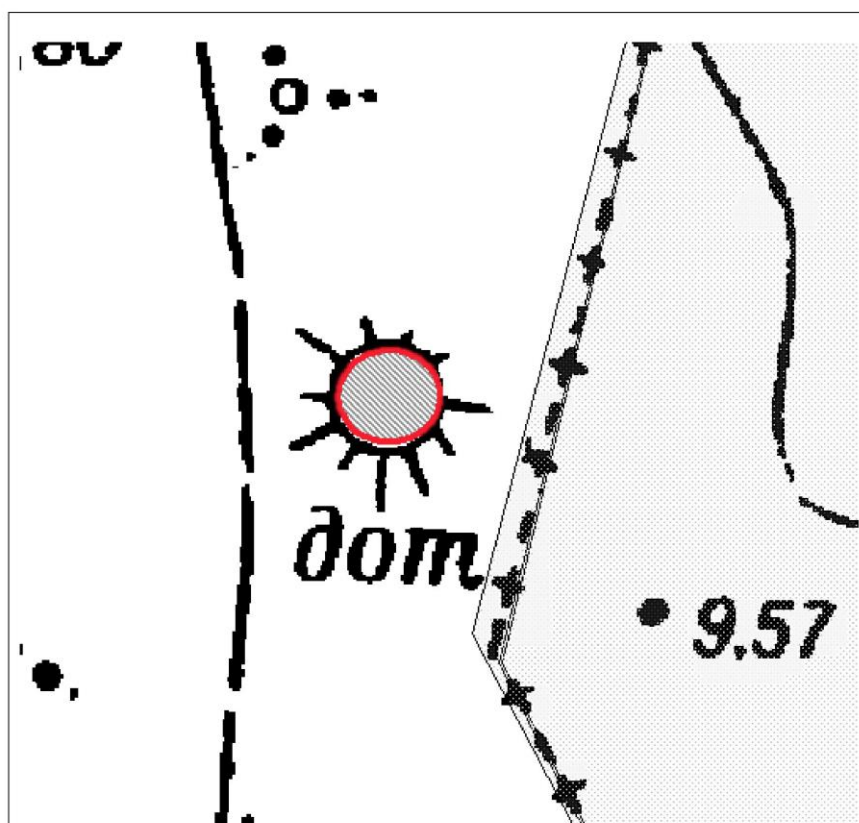

Масштаб 1:500

**Координаты характерных точек границ территории
объекта культурного наследия:**

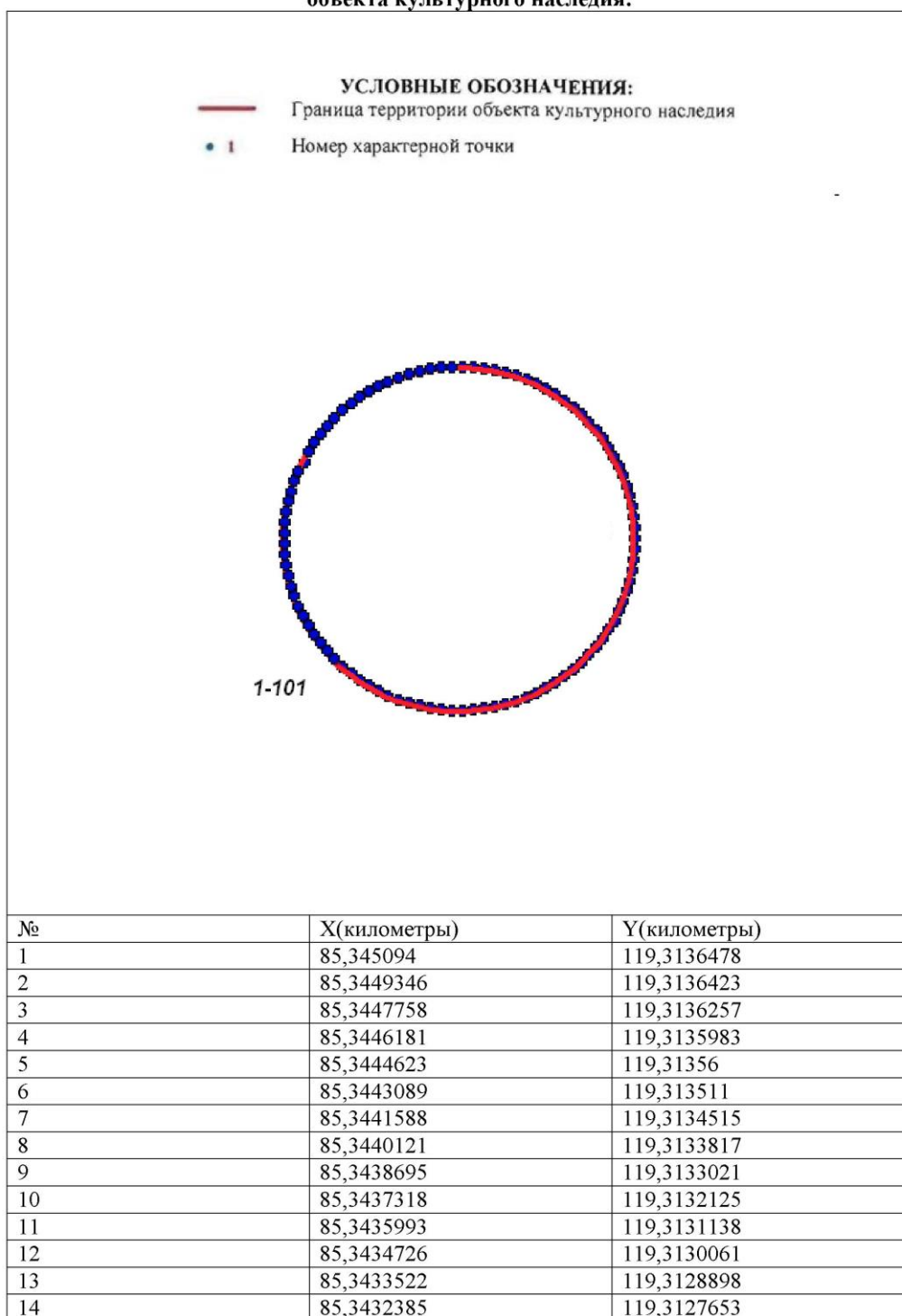

88

15	85,343132	119,3126333
16	85,343033	119,3124943
17	85,3429421	119,3123487
18	85,3428596	119,3121971
19	85,3427855	119,3120399
20	85,3427206	119,311878
21	85,3426648	119,311712
22	85,3426182	119,3115424
23	85,3425814	119,3113699
24	85,3425542	119,3111952
25	85,342537	119,3110191
26	85,3425294	119,3108418
27	85,3425318	119,3106646
28	85,3425443	119,3104878
29	85,3425666	119,3103123
30	85,3425986	119,3101386
31	85,3426404	119,3099674
32	85,3426915	119,3097994
33	85,342752	119,3096354
34	85,3428215	119,309476
35	85,3428998	119,3093215
36	85,3429866	119,3091729
37	85,3430816	119,3090302
38	85,3431842	119,3088948
39	85,3432945	119,3087665
40	85,3434118	119,3086461
41	85,3435352	119,3085341
42	85,3436649	119,3084307
43	85,3438001	119,3083365
44	85,3439402	119,308252
45	85,344085	119,3081772
46	85,3442335	119,3081125
47	85,3443853	119,3080582
48	85,34454	119,3080145
49	85,3446966	119,3079817
50	85,344855	119,3079597
51	85,3450142	119,3079487
52	85,3451738	119,3079487
53	85,345333	119,3079597
54	85,3454914	119,3079817
55	85,345648	119,3080145
56	85,3458027	119,3080582
57	85,3459545	119,3081125
58	85,346103	119,3081772
59	85,3462478	119,308252
60	85,3463879	119,3083365
61	85,3465231	119,3084307
62	85,3466528	119,3085341
63	85,3467762	119,3086461
64	85,3468935	119,3087665
65	85,3470038	119,3088948
66	85,3471064	119,3090302



67	85,3472014	119,3091729
68	85,3472882	119,3093215
69	85,3473665	119,309476
70	85,347436	119,3096354
71	85,3474965	119,3097994
72	85,3475476	119,3099674
73	85,3475894	119,3101386
74	85,3476214	119,3103123
75	85,3476437	119,3104878
76	85,3476562	119,3106646
77	85,3476586	119,3108418
78	85,347651	119,3110191
79	85,3476338	119,3111952
80	85,3476066	119,3113699
81	85,3475698	119,3115424
82	85,3475232	119,311712
83	85,3474674	119,311878
84	85,3474025	119,3120399
85	85,3473284	119,3121971
86	85,3472459	119,3123487
87	85,347155	119,3124943
88	85,347056	119,3126333
89	85,3469495	119,3127653
90	85,3468358	119,3128898
91	85,3467154	119,3130061
92	85,3465887	119,3131138
93	85,3464562	119,3132125
94	85,3463185	119,3133021
95	85,3461759	119,3133817
96	85,3460292	119,3134515
97	85,3458791	119,313511
98	85,3457257	119,31356
99	85,3455699	119,3135983
100	85,3454122	119,3136257
101	85,3452534	119,3136423

Описание границ территории объекта культурного наследия:

От точки 1 до точки 101 граница совпадает с контуром капитального строения.

ДОТ артиллерийский
(площадка бывшего Радиоцентра, в 314 м юго-западнее здания, расположенного по адресу: Санкт-Петербург, Софийская улица, дом 71, корпус 2, литера А)

**УСЛОВНЫЕ
ОБОЗНАЧЕНИЯ**

-  Граница территории объекта культурного наследия регионального значения
-  Объект культурного наследия регионального значения

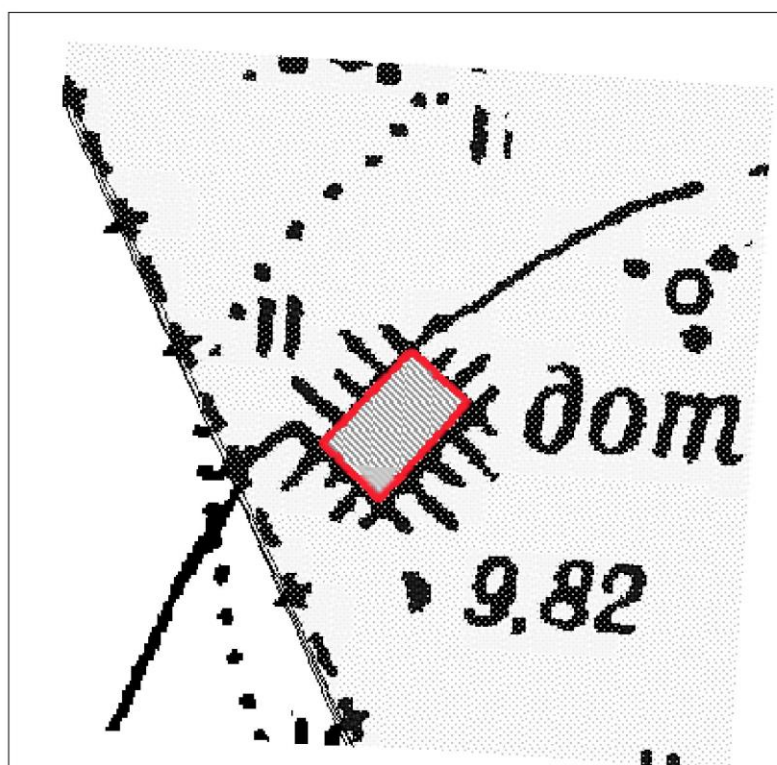

Масштаб 1:500

**Координаты характерных точек границ территории
объекта культурного наследия:**

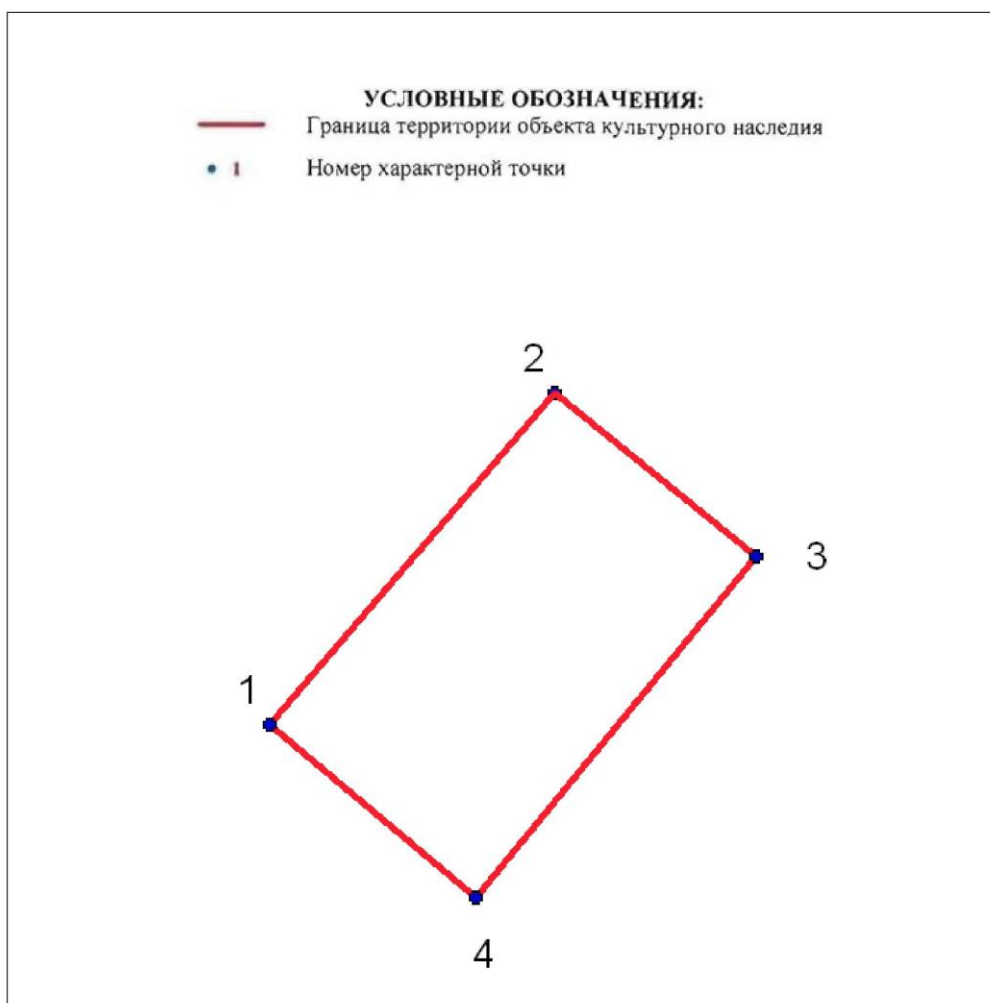

№	X(километры)	Y(километры)
1	85,2949783	119,340031
2	85,299634	119,3440216
3	85,2973394	119,3468483
4	85,2925507	119,3429242

Описание границ территории объекта культурного наследия:

От точки 1 до точки 4 граница совпадает с контуром капитального строения.

ДОТ пулемётный
(180 м южнее здания по адресу: Грузовой проезд, д. 31,к.3, лит. А)

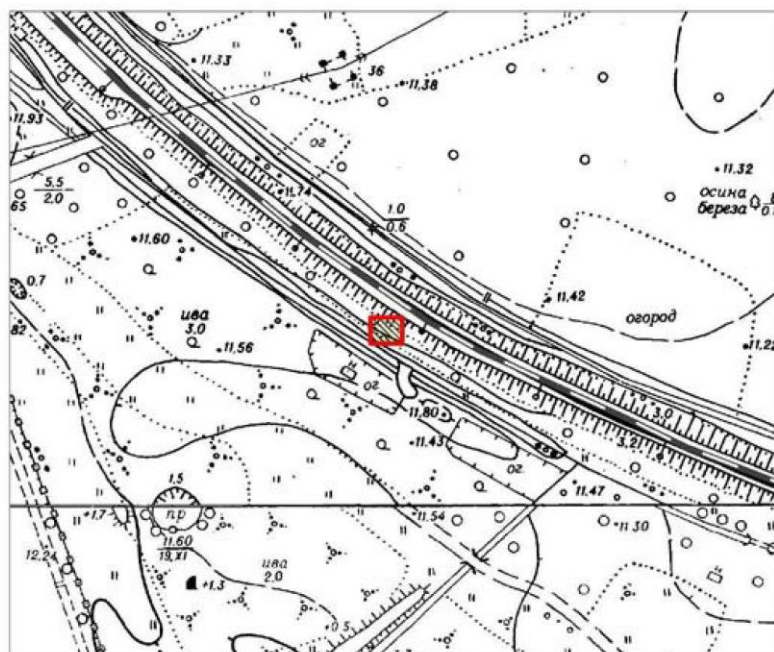

Масштаб 1:2000

Условные обозначения:

- Граница территории объекта культурного наследия регионального значения
- Объект культурного наследия регионального значения

Описание границ территории объекта культурного наследия:

Граница территории объекта культурного наследия проходит от точки 1 до точки 4 и далее до точки 1 совпадает с контуром капитального строения.

**Координаты характерных точек границ территории
объекта культурного наследия:**



УСЛОВНЫЕ ОБОЗНАЧЕНИЯ:

— Граница территории объекта культурного наследия

• 1 Номер характерной точки

Номер характерной точки	Координаты характерных точек в местной системе координат (км)	
	X	Y
1	2	3
11.	83,0545621	121,8036121
12.	83,0633205	121,8036121
13.	83,0633205	121,8142102
14.	83,0545621	121,8142102

ДОТ пулемётный
(70 м западнее здания по адресу: Софийская ул. д. 99, лит. Д)

**УСЛОВНЫЕ
ОБОЗНАЧЕНИЯ**

- Граница территории объекта культурного наследия регионального значения
- ▨ Объект культурного наследия регионального значения

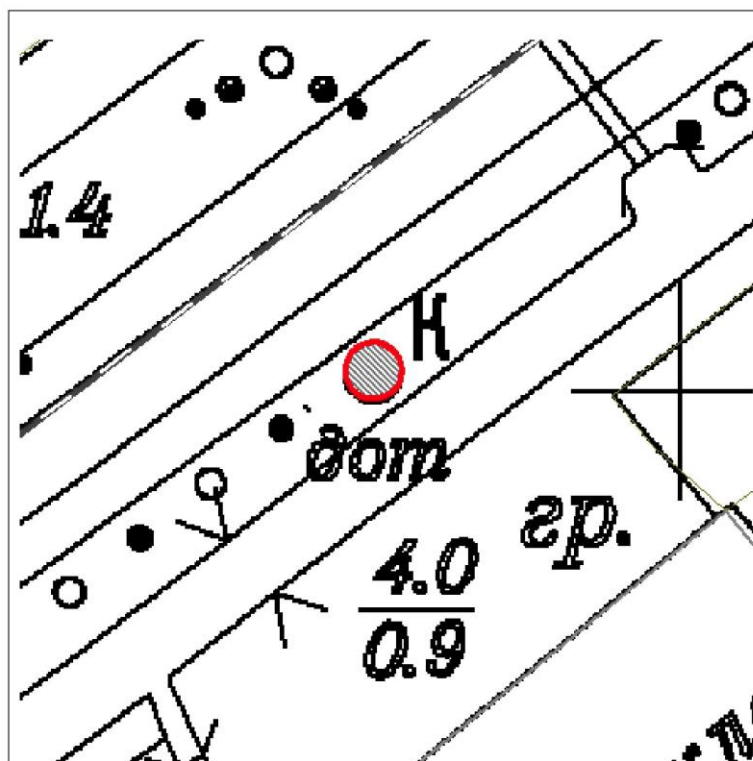

Масштаб 1:500

**Координаты характерных точек границ территории
объекта культурного наследия:**

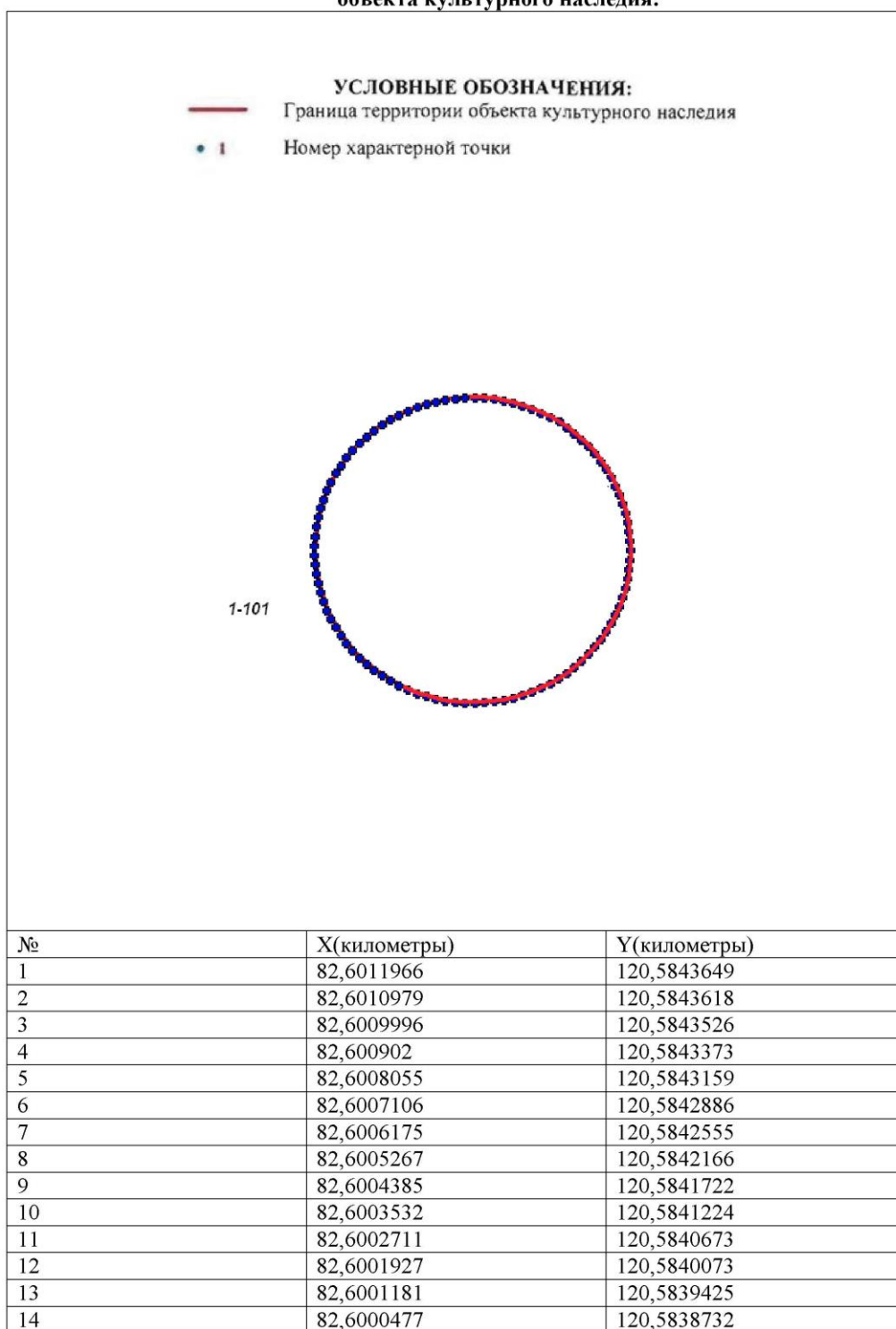

15	82,5999818	120,5837996
16	82,5999205	120,5837221
17	82,5998642	120,583641
18	82,5998131	120,5835564
19	82,5997673	120,5834689
20	82,599727	120,5833787
21	82,5996924	120,5832862
22	82,5996636	120,5831917
23	82,5996408	120,5830956
24	82,599624	120,5829982
25	82,5996132	120,5829
26	82,5996086	120,5828013
27	82,5996102	120,5827026
28	82,5996179	120,5826041
29	82,5996316	120,5825063
30	82,5996515	120,5824095
31	82,5996773	120,5823141
32	82,599709	120,5822206
33	82,5997464	120,5821292
34	82,5997895	120,5820403
35	82,599838	120,5819542
36	82,5998917	120,5818713
37	82,5999506	120,581792
38	82,6000142	120,5817164
39	82,6000824	120,5816449
40	82,6001549	120,5815778
41	82,6002314	120,5815154
42	82,6003117	120,5814578
43	82,6003954	120,5814054
44	82,6004822	120,5813582
45	82,6005718	120,5813165
46	82,6006638	120,5812805
47	82,6007578	120,5812503
48	82,6008536	120,5812259
49	82,6009506	120,5812076
50	82,6010487	120,5811954
51	82,6011473	120,5811892
52	82,601246	120,5811892
53	82,6013446	120,5811954
54	82,6014427	120,5812076
55	82,6015397	120,5812259
56	82,6016355	120,5812503
57	82,6017295	120,5812805
58	82,6018215	120,5813165
59	82,6019111	120,5813582
60	82,6019979	120,5814054
61	82,6020816	120,5814578
62	82,6021619	120,5815154
63	82,6022384	120,5815778
64	82,6023109	120,5816449
65	82,6023791	120,5817164
66	82,6024427	120,581792

97

67	82,6025016	120,5818713
68	82,6025553	120,5819542
69	82,6026038	120,5820403
70	82,6026469	120,5821292
71	82,6026843	120,5822206
72	82,602716	120,5823141
73	82,6027418	120,5824095
74	82,6027617	120,5825063
75	82,6027754	120,5826041
76	82,6027831	120,5827026
77	82,6027847	120,5828013
78	82,6027801	120,5829
79	82,6027693	120,5829982
80	82,6027525	120,5830956
81	82,6027297	120,5831917
82	82,6027009	120,5832862
83	82,6026663	120,5833787
84	82,602626	120,5834689
85	82,6025802	120,5835564
86	82,6025291	120,583641
87	82,6024728	120,5837221
88	82,6024115	120,5837996
89	82,6023456	120,5838732
90	82,6022752	120,5839425
91	82,6022006	120,5840073
92	82,6021222	120,5840673
93	82,6020401	120,5841224
94	82,6019548	120,5841722
95	82,6018666	120,5842166
96	82,6017758	120,5842555
97	82,6016827	120,5842886
98	82,6015878	120,5843159
99	82,6014913	120,5843373
100	82,6013937	120,5843526
101	82,6012954	120,5843618

Описание границ территории объекта культурного наследия:

От точки 1 до точки 101 граница совпадает с контуром капитального строения.

ДОТ пулемётный
(Кладбище «Памяти жертв Девятого Января», 700 м западнее пересечения Главной
аллеи и дороги Памяти жертв Девятого Января)

**УСЛОВНЫЕ
ОБОЗНАЧЕНИЯ**

- Граница территории объекта культурного наследия регионального значения
 Объект культурного наследия регионального значения



Масштаб 1:500

**Координаты характерных точек границ территории
объекта культурного наследия:**

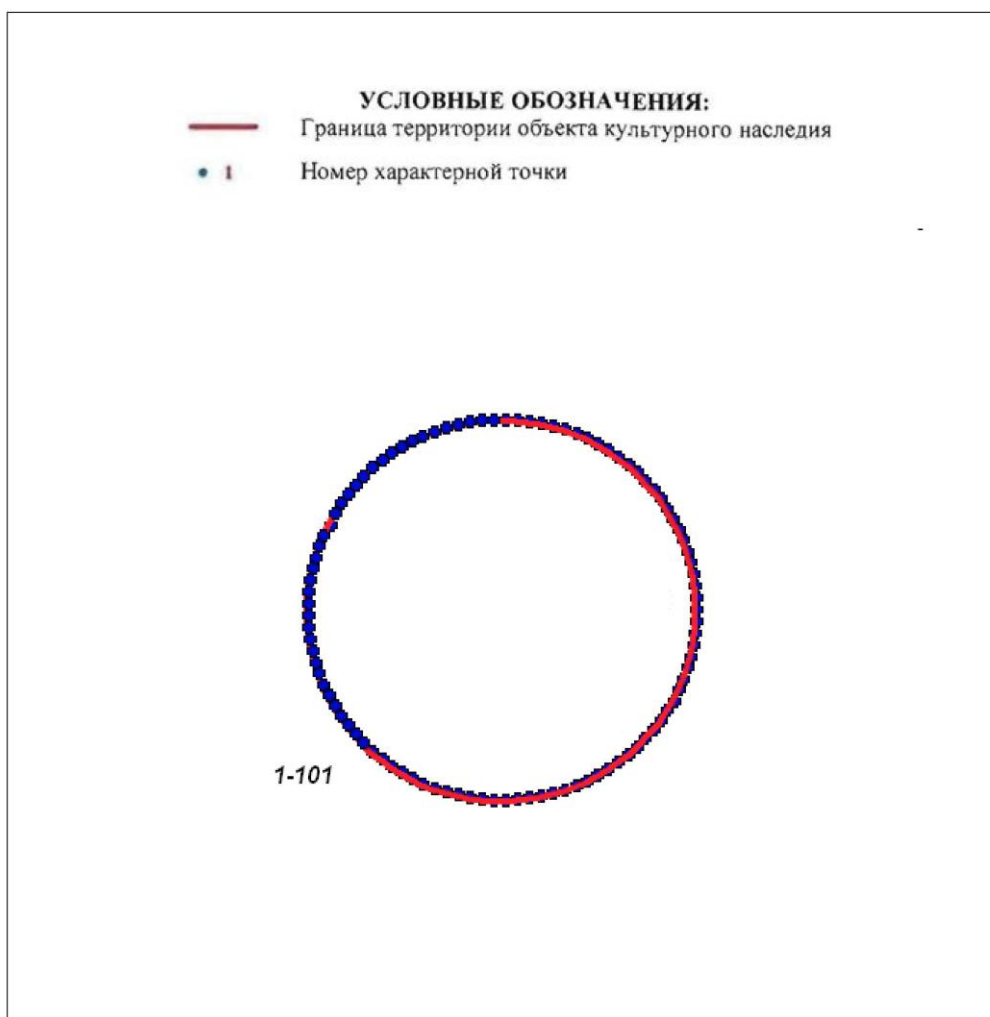

№	X(километры)	Y(километры)
1	84,6483525	120,201733
2	84,6481763	120,2017273
3	84,6480007	120,2017106
4	84,6478265	120,2016826
5	84,6476543	120,2016437
6	84,6474848	120,2015939
7	84,6473187	120,2015335
8	84,6471566	120,2014626
9	84,6469991	120,2013815
10	84,6468468	120,2012906
11	84,6467004	120,2011902
12	84,6465603	120,2010807

100

13	84,6464272	120,2009625
14	84,6463015	120,2008361
15	84,6461838	120,200702
16	84,6460745	120,2005606
17	84,645974	120,2004126
18	84,6458826	120,2002584
19	84,6458009	120,2000988
20	84,645729	120,1999342
21	84,6456672	120,1997655
22	84,6456159	120,1995931
23	84,6455751	120,1994178
24	84,6455451	120,1992402
25	84,6455259	120,1990611
26	84,6455177	120,1988811
27	84,6455204	120,1987009
28	84,6455341	120,1985213
29	84,6455587	120,1983429
30	84,6455942	120,1981664
31	84,6456402	120,1979924
32	84,6456968	120,1978218
33	84,6457637	120,197655
34	84,6458405	120,1974929
35	84,6459271	120,1973359
36	84,6460231	120,1971847
37	84,6461281	120,1970399
38	84,6462417	120,1969021
39	84,6463634	120,1967718
40	84,6464929	120,1966494
41	84,6466295	120,1965355
42	84,6467728	120,1964305
43	84,6469222	120,1963348
44	84,6470772	120,1962488
45	84,6472371	120,1961728
46	84,6474013	120,1961071
47	84,6475692	120,1960519
48	84,6477401	120,1960075
49	84,6479134	120,1959741
50	84,6480884	120,1959518
51	84,6482644	120,1959406
52	84,6484407	120,1959406
53	84,6486167	120,1959518
54	84,6487917	120,1959741
55	84,648965	120,1960075
56	84,6491359	120,1960519
57	84,6493038	120,1961071
58	84,649468	120,1961728
59	84,6496279	120,1962488
60	84,6497829	120,1963348
61	84,6499323	120,1964305
62	84,6500756	120,1965355
63	84,6502122	120,1966494
64	84,6503417	120,1967718

101

65	84,6504634	120,1969021
66	84,650577	120,1970399
67	84,650682	120,1971847
68	84,650778	120,1973359
69	84,6508646	120,1974929
70	84,6509414	120,197655
71	84,6510083	120,1978218
72	84,6510649	120,1979924
73	84,6511109	120,1981664
74	84,6511464	120,1983429
75	84,651171	120,1985213
76	84,6511847	120,1987009
77	84,6511874	120,1988811
78	84,6511792	120,1990611
79	84,65116	120,1992402
80	84,65113	120,1994178
81	84,6510892	120,1995931
82	84,6510379	120,1997655
83	84,6509761	120,1999342
84	84,6509042	120,2000988
85	84,6508225	120,2002584
86	84,6507311	120,2004126
87	84,6506306	120,2005606
88	84,6505213	120,200702
89	84,6504036	120,2008361
90	84,6502779	120,2009625
91	84,6501448	120,2010807
92	84,6500047	120,2011902
93	84,6498583	120,2012906
94	84,649706	120,2013815
95	84,6495485	120,2014626
96	84,6493864	120,2015335
97	84,6492203	120,2015939
98	84,6490508	120,2016437
99	84,6488786	120,2016826
100	84,6487044	120,2017106
101	84,6485288	120,2017273



Описание границ территории объекта культурного наследия:

От точки 1 до точки 101 граница совпадает с контуром капитального строения

102

ДОТ пулемётный
(на пересечении Софийской ул. и пр. Девятого Января,
напротив д. 66 по Софийской ул.)

**УСЛОВНЫЕ
ОБОЗНАЧЕНИЯ**

-  Граница территории объекта культурного наследия регионального значения
-  Объект культурного наследия регионального значения

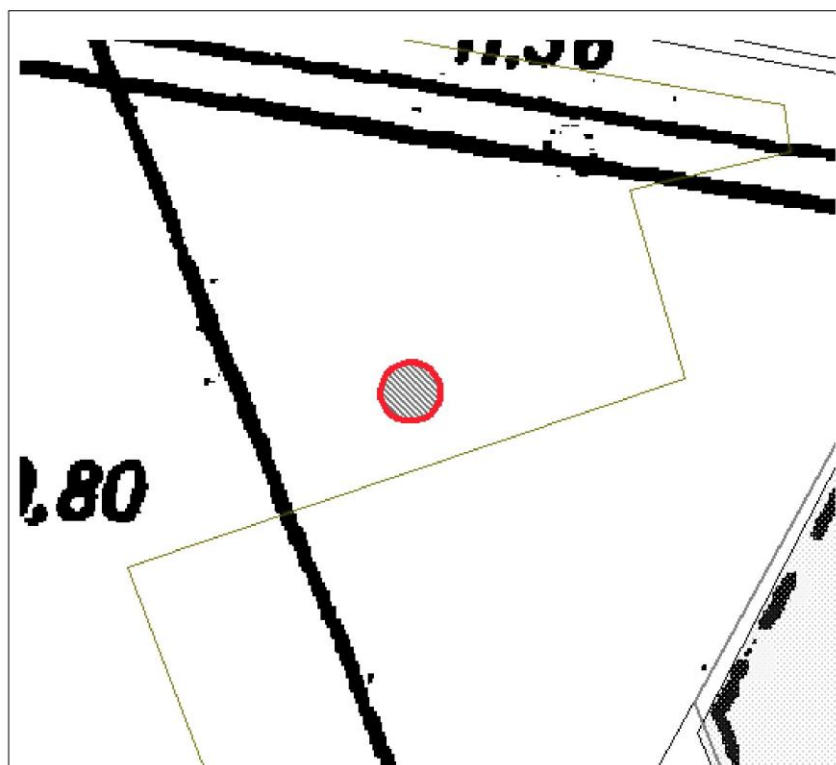

Масштаб 1:500

**Координаты характерных точек границ территории
объекта культурного наследия:**

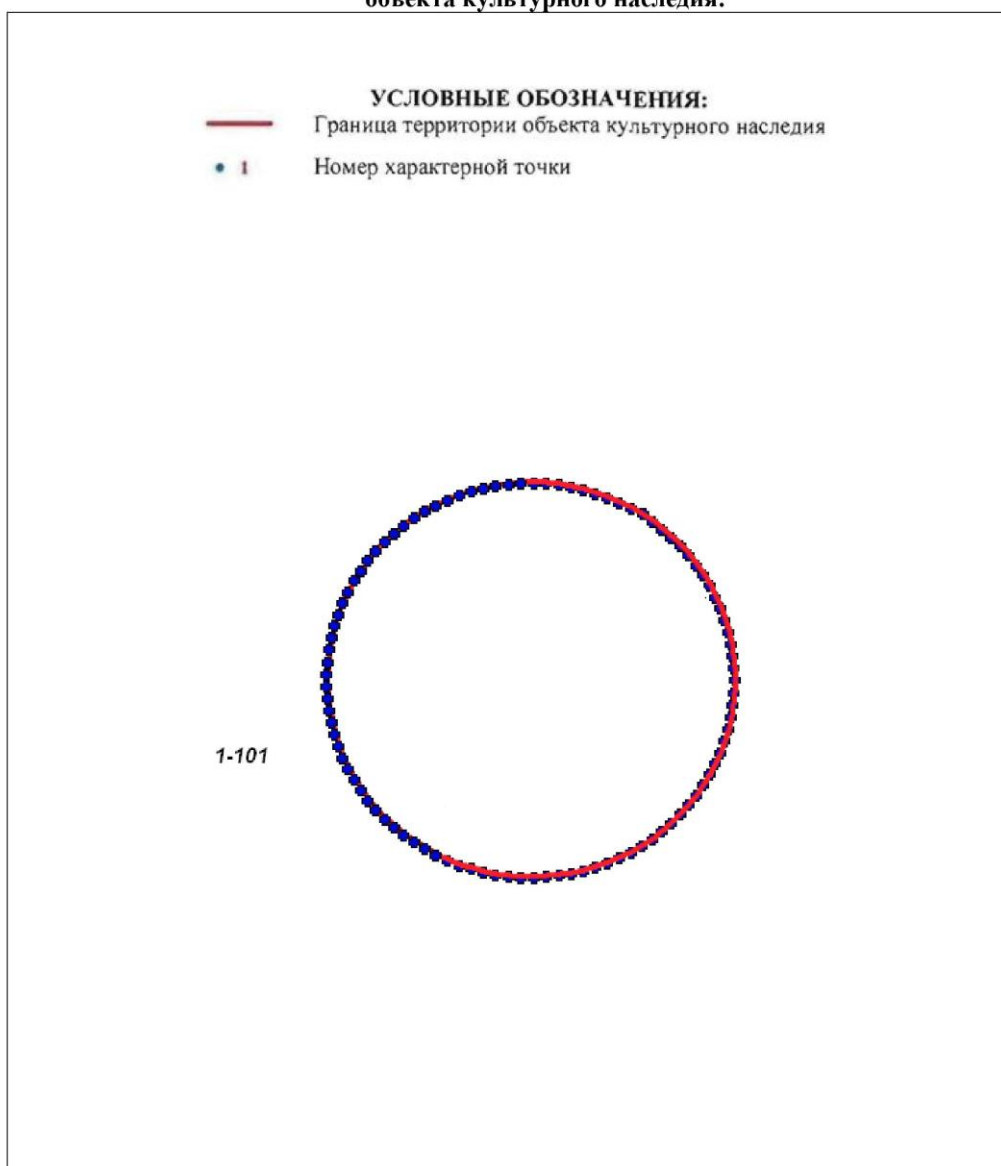

№	X(километры)	Y(километры)
1	84,3201649	120,2854385
2	84,3200631	120,2854352
3	84,3199617	120,2854254
4	84,319861	120,2854091
5	84,3197615	120,2853864
6	84,3196636	120,2853573
7	84,3195677	120,285322

104

8	84,319474	120,2852807
9	84,319383	120,2852333
10	84,319295	120,2851803
11	84,3192104	120,2851217
12	84,3191295	120,2850578
13	84,3190526	120,2849888
14	84,31898	120,284915
15	84,318912	120,2848367
16	84,3188488	120,2847542
17	84,3187907	120,2846678
18	84,318738	120,2845778
19	84,3186907	120,2844846
20	84,3186492	120,2843886
21	84,3186135	120,2842901
22	84,3185839	120,2841895
23	84,3185603	120,2840872
24	84,318543	120,2839835
25	84,3185319	120,283879
26	84,3185271	120,2837739
27	84,3185287	120,2836688
28	84,3185366	120,2835639
29	84,3185509	120,2834598
30	84,3185713	120,2833568
31	84,3185979	120,2832553
32	84,3186306	120,2831557
33	84,3186693	120,2830583
34	84,3187137	120,2829637
35	84,3187637	120,2828721
36	84,3188191	120,2827838
37	84,3188798	120,2826993
38	84,3189454	120,2826189
39	84,3190158	120,2825428
40	84,3190905	120,2824714
41	84,3191695	120,2824049
42	84,3192523	120,2823436
43	84,3193386	120,2822878
44	84,3194281	120,2822376
45	84,3195205	120,2821932
46	84,3196154	120,2821549
47	84,3197124	120,2821227
48	84,3198111	120,2820968
49	84,3199112	120,2820773
50	84,3200123	120,2820642
51	84,320114	120,2820577
52	84,3202159	120,2820577
53	84,3203176	120,2820642
54	84,3204187	120,2820773
55	84,3205188	120,2820968
56	84,3206175	120,2821227
57	84,3207145	120,2821549
58	84,3208094	120,2821932
59	84,3209018	120,2822376

105

60	84,3209913	120,2822878
61	84,3210776	120,2823436
62	84,3211604	120,2824049
63	84,3212394	120,2824714
64	84,3213141	120,2825428
65	84,3213845	120,2826189
66	84,3214501	120,2826993
67	84,3215108	120,2827838
68	84,3215662	120,2828721
69	84,3216162	120,2829637
70	84,3216606	120,2830583
71	84,3216993	120,2831557
72	84,321732	120,2832553
73	84,3217586	120,2833568
74	84,321779	120,2834598
75	84,3217933	120,2835639
76	84,3218012	120,2836688
77	84,3218028	120,2837739
78	84,321798	120,283879
79	84,3217869	120,2839835
80	84,3217696	120,2840872
81	84,321746	120,2841895
82	84,3217164	120,2842901
83	84,3216807	120,2843886
84	84,3216392	120,2844846
85	84,3215919	120,2845778
86	84,3215392	120,2846678
87	84,3214811	120,2847542
88	84,3214179	120,2848367
89	84,3213499	120,284915
90	84,3212773	120,2849888
91	84,3212004	120,2850578
92	84,3211195	120,2851217
93	84,3210349	120,2851803
94	84,3209469	120,2852333
95	84,3208559	120,2852807
96	84,3207622	120,285322
97	84,3206663	120,2853573
98	84,3205684	120,2853864
99	84,3204689	120,2854091
100	84,3203682	120,2854254
101	84,3202668	120,2854352

Описание границ территории объекта культурного наследия:

От точки 1 до точки 101 граница совпадает с контуром капитального строения.

ДОТ артиллерийский
(600 м юго-западнее здания по адресу: Московское шоссе, д. 33, лит. А)

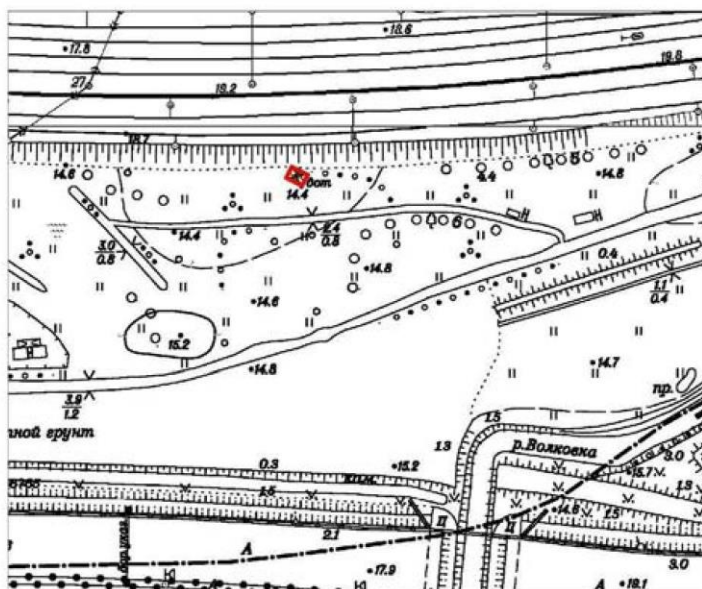

Масштаб 1:2000

Условные обозначения:

- Граница территории объекта культурного наследия регионального значения
- Объект культурного наследия регионального значения

Описание границ территории объекта культурного наследия:

Граница территории объекта культурного наследия проходит от точки 1 до точки 4 и далее до точки 1 совпадает с контуром капитального строения.

107

**Координаты характерных точек границ территории
объекта культурного наследия:**

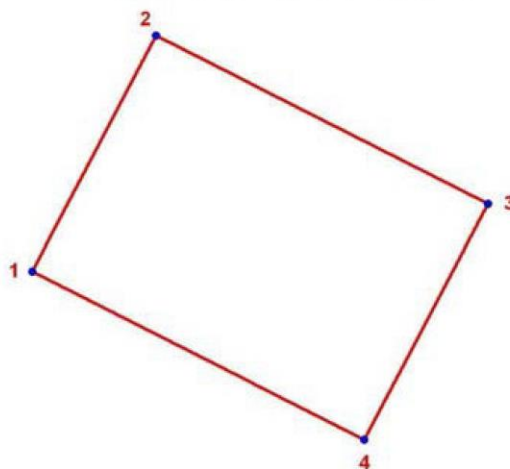

УСЛОВНЫЕ ОБОЗНАЧЕНИЯ:

- Граница территории объекта культурного наследия
- 1 Номер характерной точки



Номер характерной точки	Координаты характерных точек в местной системе координат (км)	
	X	Y
1	2	3
1	80,9825554	116,3774942
2	80,9863387	116,3794767
3	80,9836333	116,3848095
4	80,9798499	116,3828269

IV. Сооружения рубежа «Ижора» 1943 г.

ДОТ №14 рубежа «Ижора»

Пражская ул. д. 35

УСЛОВНЫЕ ОБОЗНАЧЕНИЯ

-  Граница территории объекта культурного наследия регионального значения
-  Объект культурного наследия регионального значения

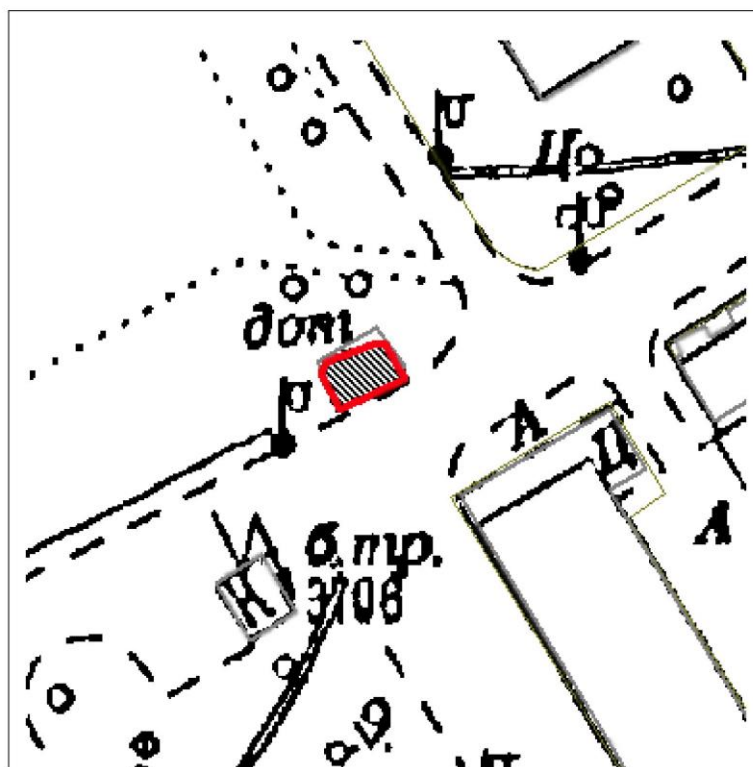

Масштаб 1:500

**Координаты характерных точек границ территории
объекта культурного наследия:**

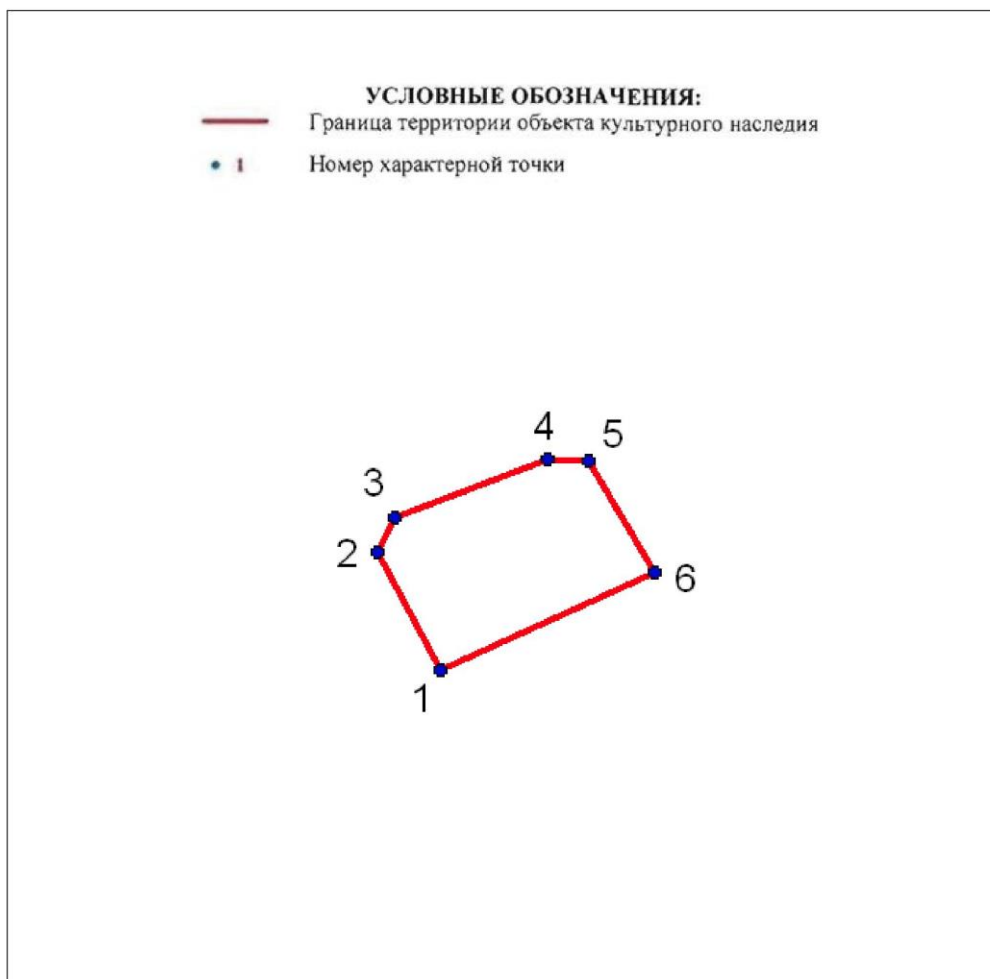

№	X(километры)	Y(километры)
1	86,3502444	118,3642202
2	86,3535866	118,3624765
3	86,3545554	118,3629608
4	86,3561538	118,3672234
5	86,3561054	118,3683859
6	86,3530053	118,3702265

Описание границ территории объекта культурного наследия:

От точки 1 до точки 6 граница совпадает с контуром капитального строения.

ДОТ №15 рубежа «Ижора»
Альпийский пер. д. 41

УСЛОВНЫЕ
ОБОЗНАЧЕНИЯ

- Граница территории объекта культурного наследия регионального значения
- ▨ Объект культурного наследия регионального значения

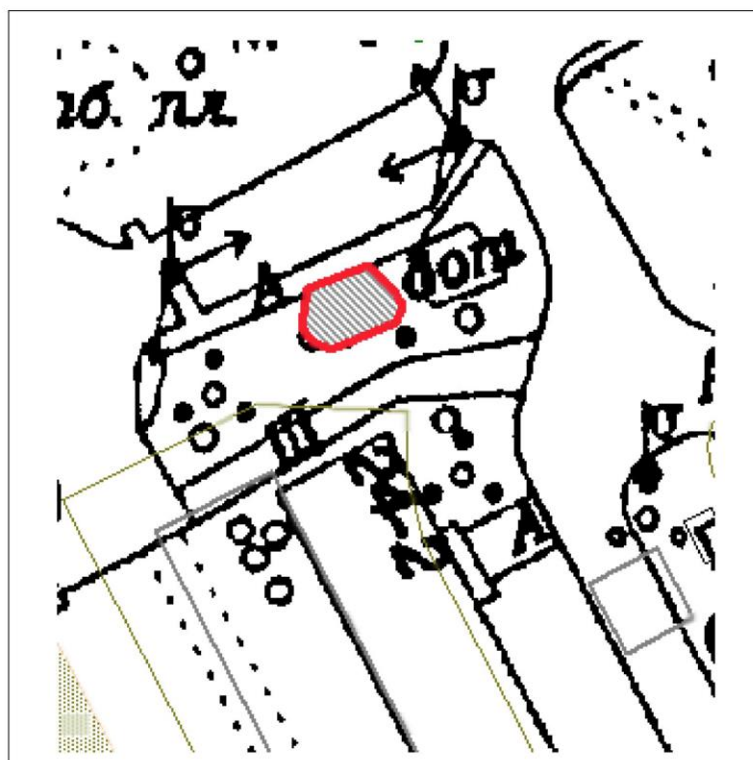

Масштаб 1:500

**Координаты характерных точек границ территории
объекта культурного наследия:**

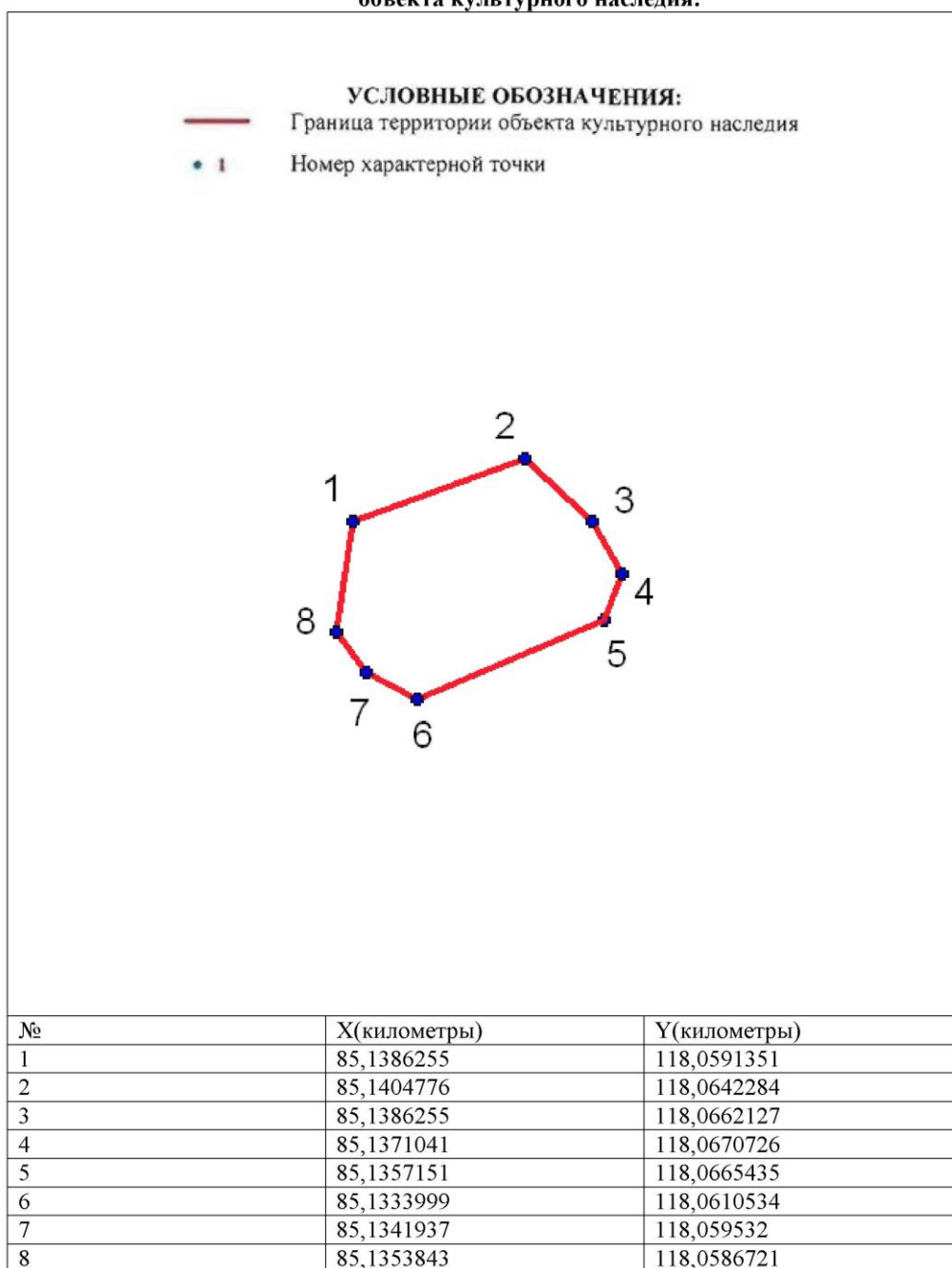

Описание границ территории объекта культурного наследия:

От точки 1 до точки 8 граница совпадает с контуром капитального строения.

112

ДОТ-КВ №19 рубежа «Ижора»
пр. Славы, д. 30, к.1

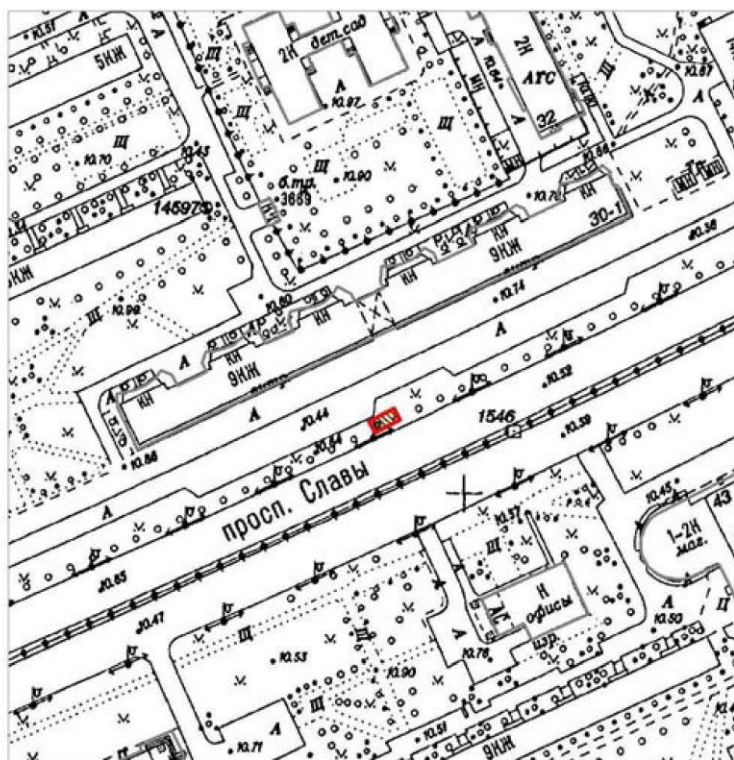

Масштаб 1:2000

Условные обозначения:

- Граница территории объекта культурного наследия регионального значения
- Объект культурного наследия регионального значения

Описание границ территории объекта культурного наследия:

Граница территории объекта культурного наследия проходит от точки 1 до точки 4 и далее до точки 1 совпадает с контуром капитального строения.

113

**Координаты характерных точек границ территории
объекта культурного наследия:**

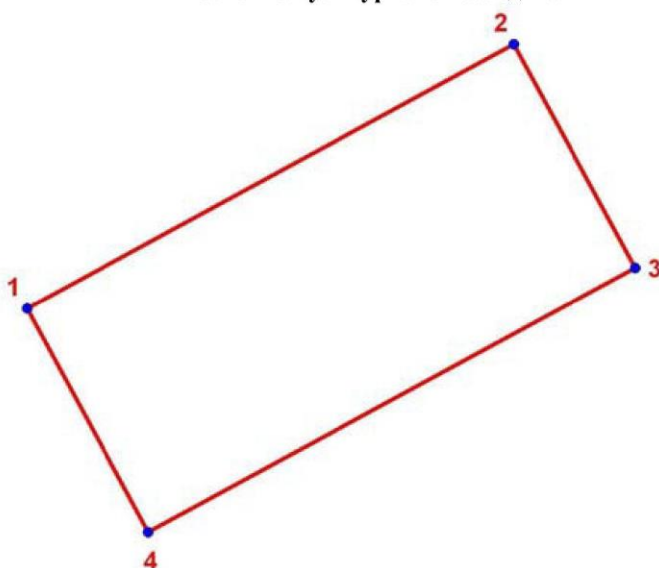

УСЛОВНЫЕ ОБОЗНАЧЕНИЯ:

— Граница территории объекта культурного наследия

• 1 Номер характерной точки

Номер характерной точки	Координаты характерных точек в местной системе координат (км)	
	X	Y
1	2	3
1	85,6241726	117,7682290
2	85,6285862	117,7763579
3	85,6248513	117,7783858
4	85,6204375	117,7702569

ДОТ №24 рубежа «Ижора»
Белградская ул. д. 26

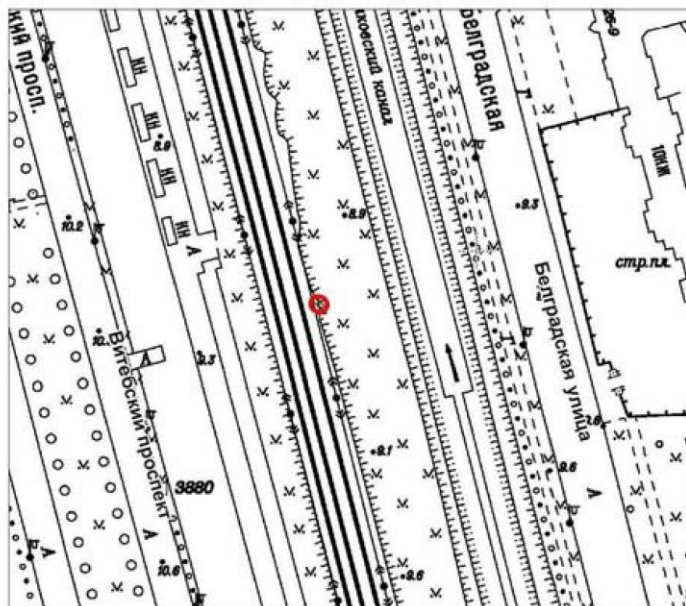

Масштаб 1:2000

Условные обозначения:

- Граница территории объекта культурного наследия регионального значения
- Объект культурного наследия регионального значения

Описание границ территории объекта культурного наследия:

Граница территории объекта культурного наследия проходит от точки 1 до точки 50 и далее до точки 1 совпадает с контуром капитального строения.

**Координаты характерных точек границ территории
объекта культурного наследия:**

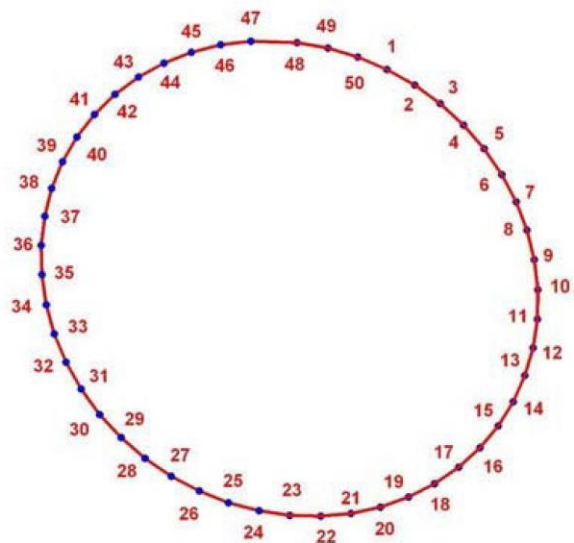

УСЛОВНЫЕ ОБОЗНАЧЕНИЯ:

- Граница территории объекта культурного наследия
• 1 Номер характерной точки

Номер характерной точки	Координаты характерных точек в местной системе координат (км)	
	X	Y
1	2	3
15.	85,7842581	116,3480537
16.	85,7840825	116,3483618
17.	85,7838737	116,3486485
18.	85,7836345	116,3489089
19.	85,7833688	116,3491396
20.	85,7830807	116,3493365
21.	85,7827747	116,3494967
22.	85,7824556	116,3496178
23.	85,7821280	116,3496980
24.	85,7817971	116,3497360
25.	85,7814681	116,3497310
26.	85,7811460	116,3496834
27.	85,7808360	116,3495934
28.	85,7805427	116,3494632
29.	85,7802705	116,3492942
30.	85,7800241	116,3490893
31.	85,7798068	116,3488516
32.	85,7796222	116,3485845
33.	85,7794729	116,3482925
34.	85,7793616	116,3479800

116

1	2	3
35.	85,7792899	116,3476519
36.	85,7792586	116,3473132
37.	85,7792685	116,3469690
38.	85,7793197	116,3466246
39.	85,7794105	116,3462857
40.	85,7795404	116,3459574
41.	85,7797072	116,3456444
42.	85,7799078	116,3453520
43.	85,7801398	116,3450845
44.	85,7803992	116,3448462
45.	85,7806820	116,3446406
46.	85,7809841	116,3444709
47.	85,7813005	116,3443398
48.	85,7816265	116,3442493
49.	85,7819570	116,3442007
50.	85,7822869	116,3441948
51.	85,7826111	116,3442321
52.	85,7829246	116,3443113
53.	85,7832226	116,3444317
54.	85,7835003	116,3445912
55.	85,7837536	116,3447874
56.	85,7839786	116,3450174
57.	85,7841716	116,3452774
58.	85,7843301	116,3455635
59.	85,7844509	116,3458713
60.	85,7845328	116,3461959
61.	85,7845742	116,3465327
62.	85,7845594	116,3470485
63.	85,7844983	116,3473920
64.	85,7843974	116,3477287

117

ДОТ №25 рубежа «Ижора»
пр. Славы, д. 10, к. 2

УСЛОВНЫЕ
ОБОЗНАЧЕНИЯ

- Граница территории объекта культурного наследия регионального значения
- ▨ Объект культурного наследия регионального значения

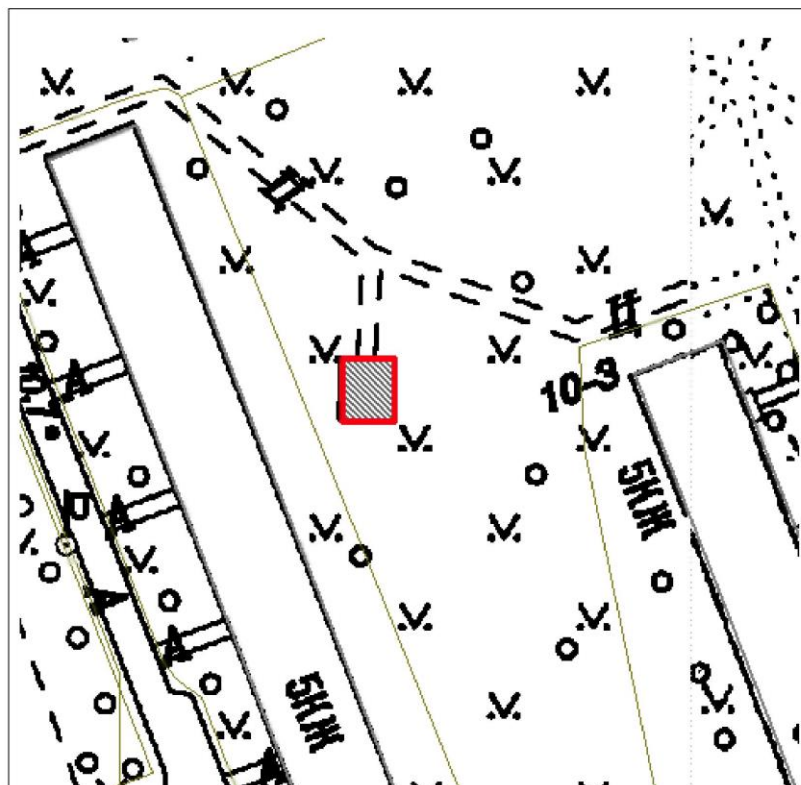

Масштаб 1:500

**Координаты характерных точек границ территории
объекта культурного наследия:**

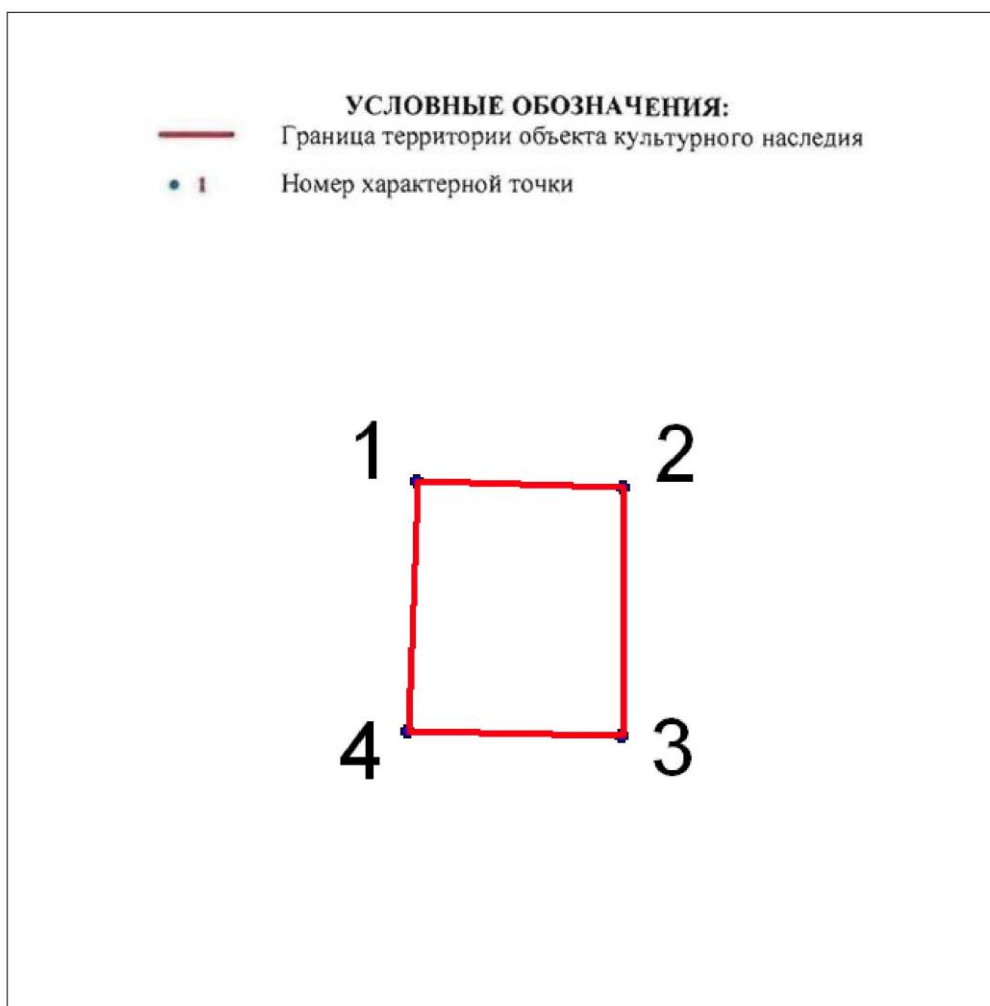

№	Х(километры)	У(километры)
1	85,5585445	116,9610547
2	85,5583455	116,9668269
3	85,5514075	116,9667701
4	85,5515212	116,9607988



Описание границ территории объекта культурного наследия:

От точки 1 до точки 4 граница совпадает с контуром капитального строения.

119

ДОТ № 42 рубежа «Ижора»
Белградская ул. д. 32

УСЛОВНЫЕ
ОБОЗНАЧЕНИЯ

-  Граница территории объекта культурного наследия регионального значения
-  Объект культурного наследия регионального значения

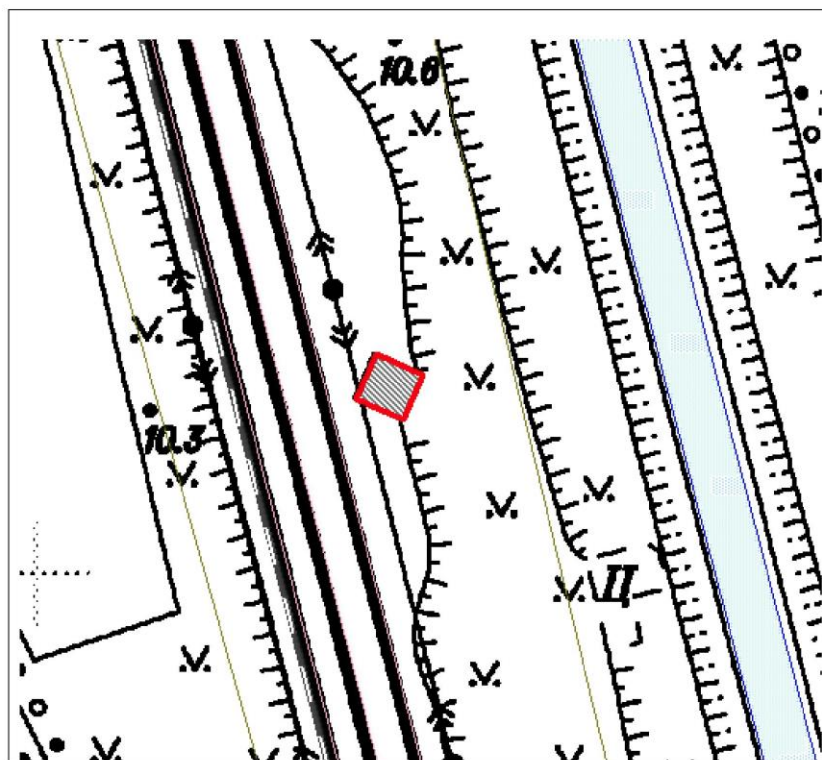

Масштаб 1:500

120

**Координаты характерных точек границ территории
объекта культурного наследия:**

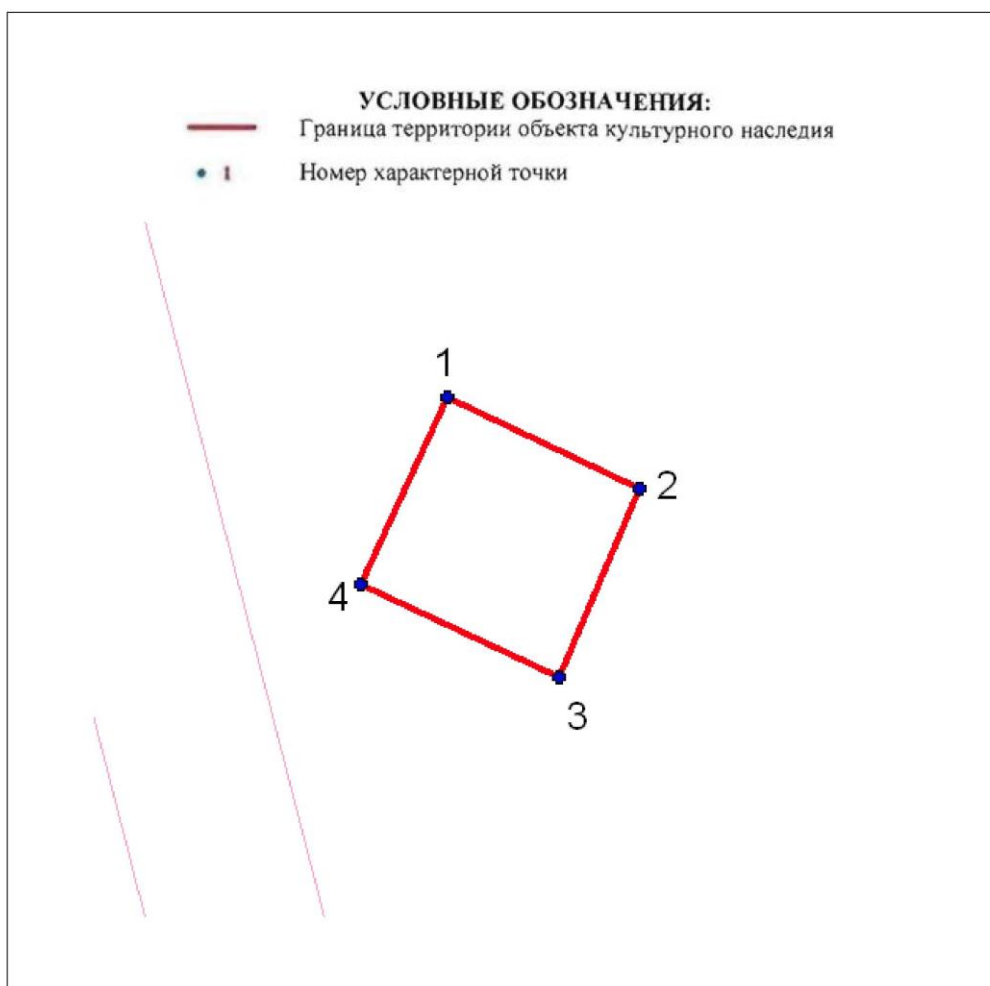

№	X(километры)	Y(километры)
1	85,4258037	116,4400144
2	85,4232627	116,4454277
3	85,4179598	116,443163
4	85,4205561	116,4375839

Описание границ территории объекта культурного наследия:

От точки 1 до точки 4 граница совпадает с контуром капитального строения.

121

ДОТ №52 рубежа «Ижора»
пр. Космонавтов д. 47

УСЛОВНЫЕ
ОБОЗНАЧЕНИЯ

- Граница территории объекта культурного наследия регионального значения
- ▨ Объект культурного наследия регионального значения

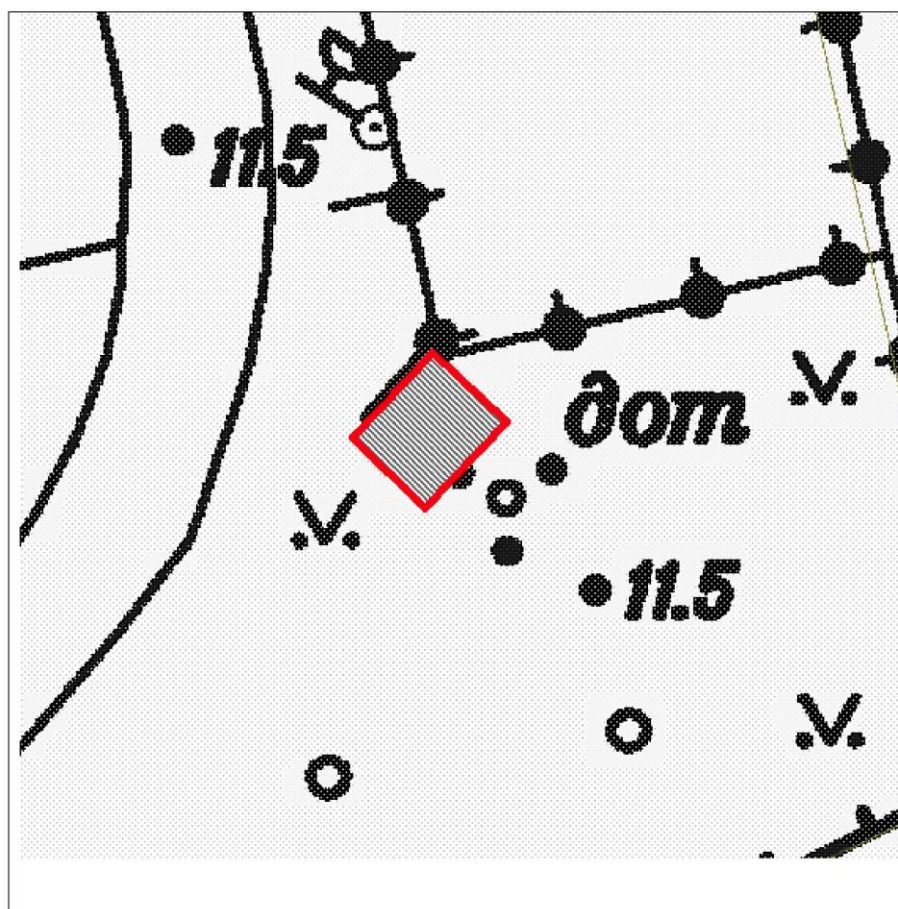

Масштаб 1:500

**Координаты характерных точек границ территории
объекта культурного наследия:**

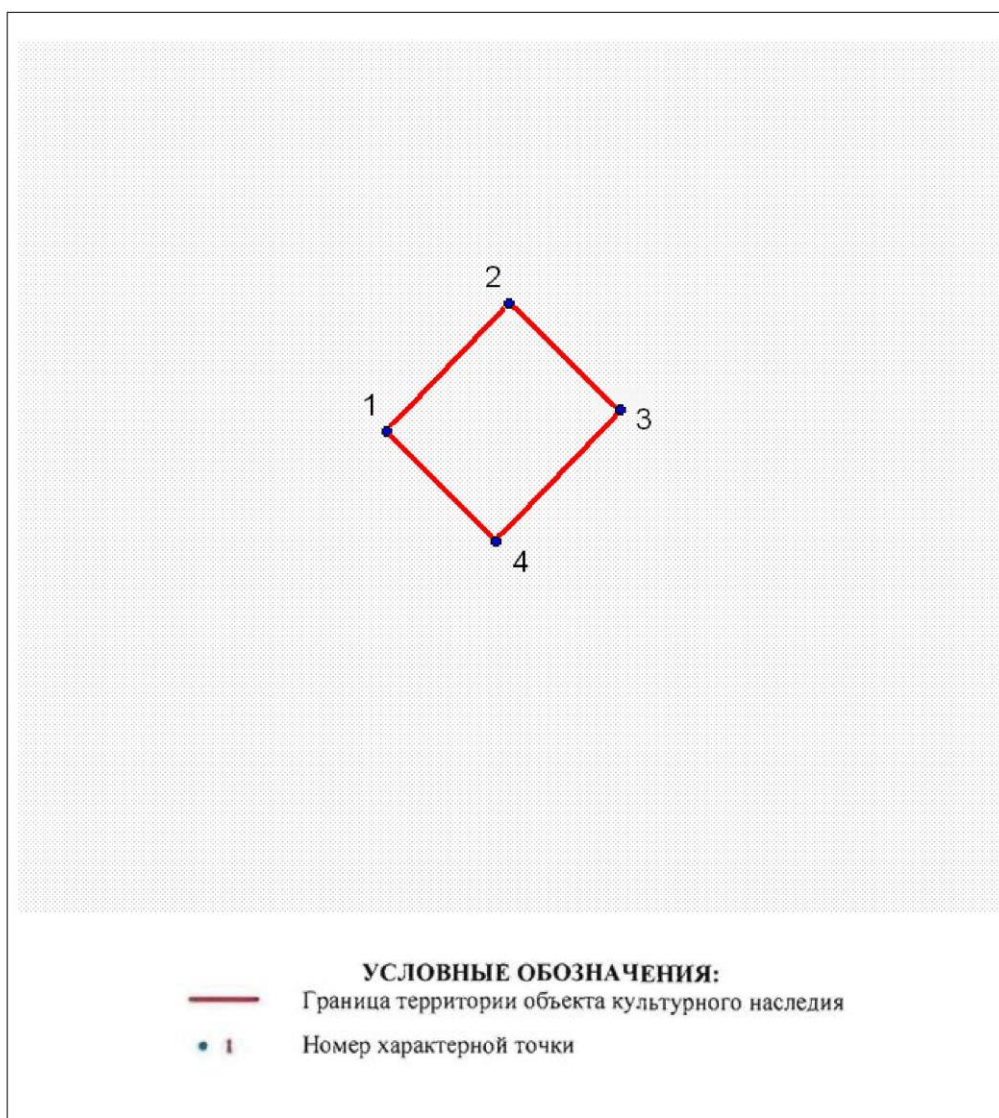

№	X(километры)	Y(километры)
1	84,5650902	115,8453622
2	84,5698297	115,8498666
3	84,565912 8	115,8539794
4	84,5610558	115,8493574



Описание границ территории объекта культурного наследия:

От точки 1 до точки 4 граница совпадает с контуром капитального строения.

123

ДОТ № 65 рубежа «Ижора»
Московский пр. д. 212

УСЛОВНЫЕ
ОБОЗНАЧЕНИЯ

-  Граница территории объекта культурного наследия регионального значения
-  Объект культурного наследия регионального значения

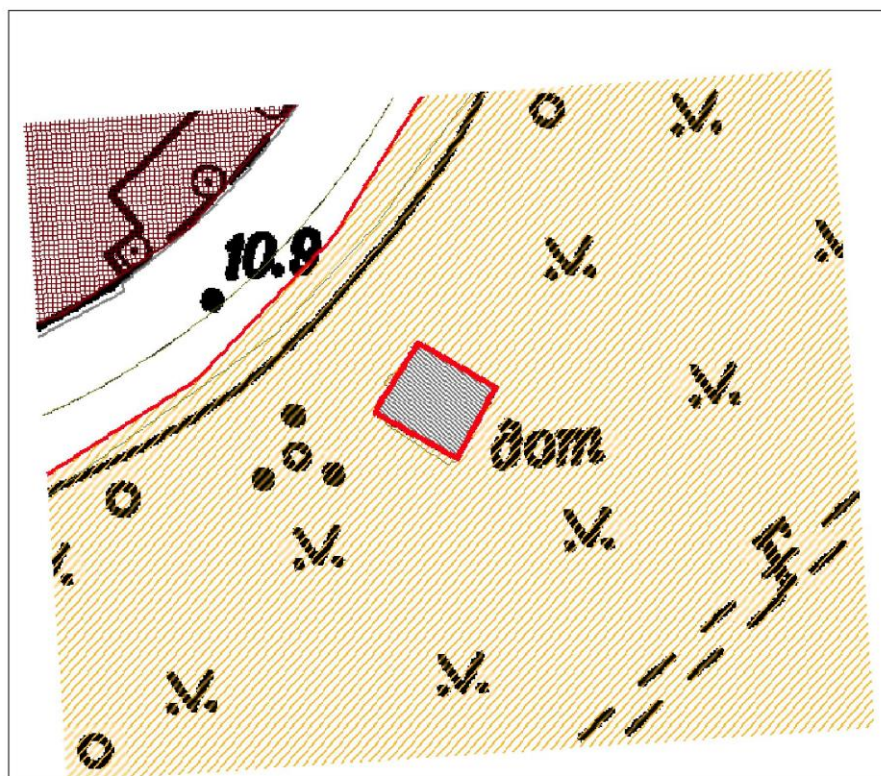

Масштаб 1:500

**Координаты характерных точек границ территории
объекта культурного наследия:**

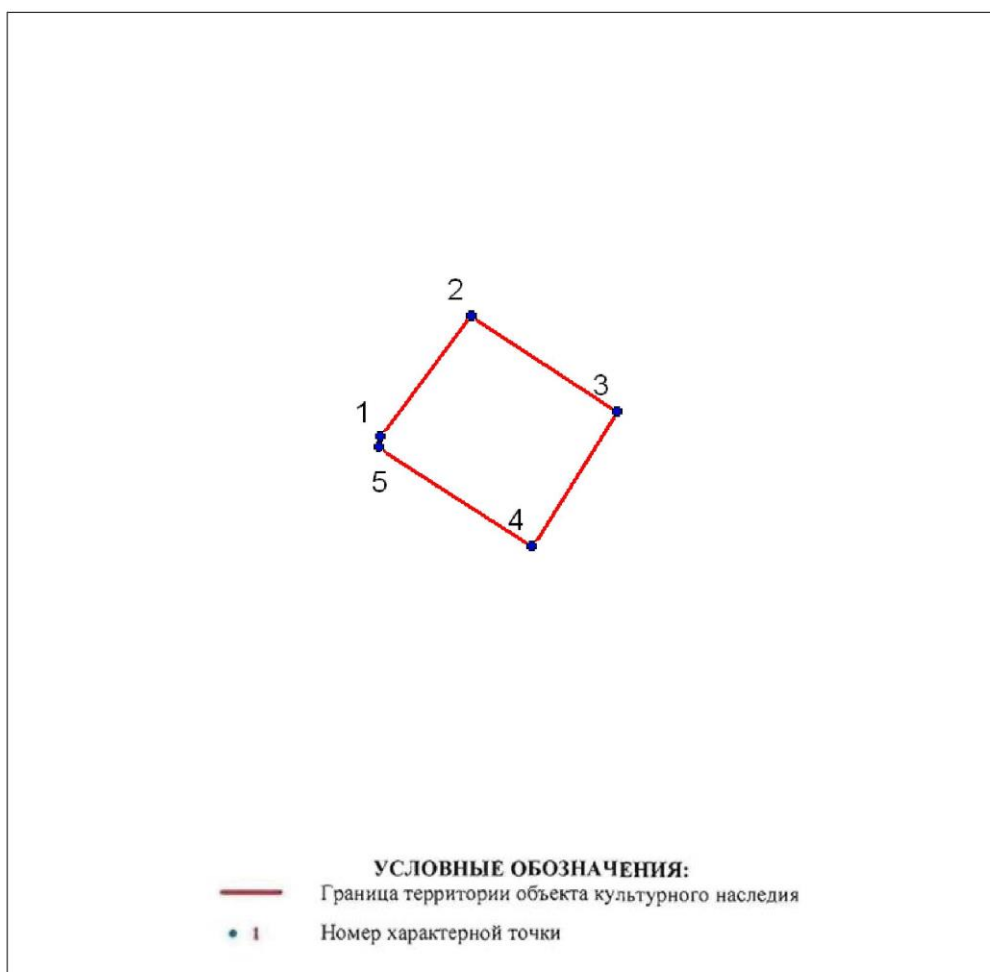

№	X(километры)	Y(километры)
1	84,9066844	114,4341306
2	84,9111823	114,4375041
3	84,9076105	114,442928
4	84,9025834	114,439753
5	84,9062875	114,4340645

Описание границ территории объекта культурного наследия:

От точки 1 до точки 5 граница совпадает с контуром капитального строения.

125

ДОТ № 67 рубежа «Ижора»
Московский пр. д. 212

**УСЛОВНЫЕ
ОБОЗНАЧЕНИЯ**

- Граница территории объекта культурного наследия регионального значения
- ▨ Объект культурного наследия регионального значения

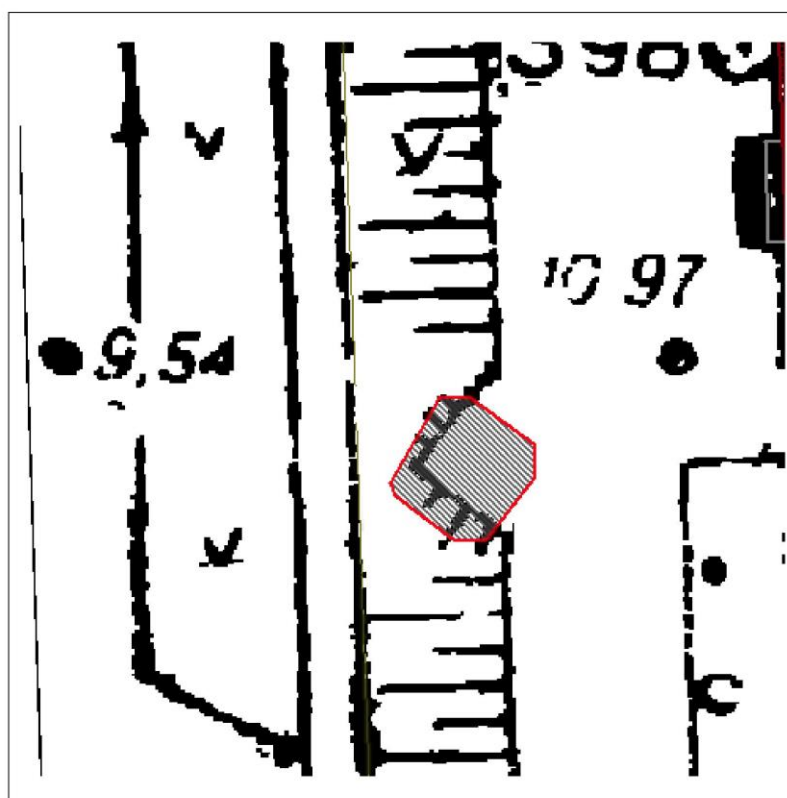

Масштаб 1:500

**Координаты характерных точек границ территории
объекта культурного наследия:**

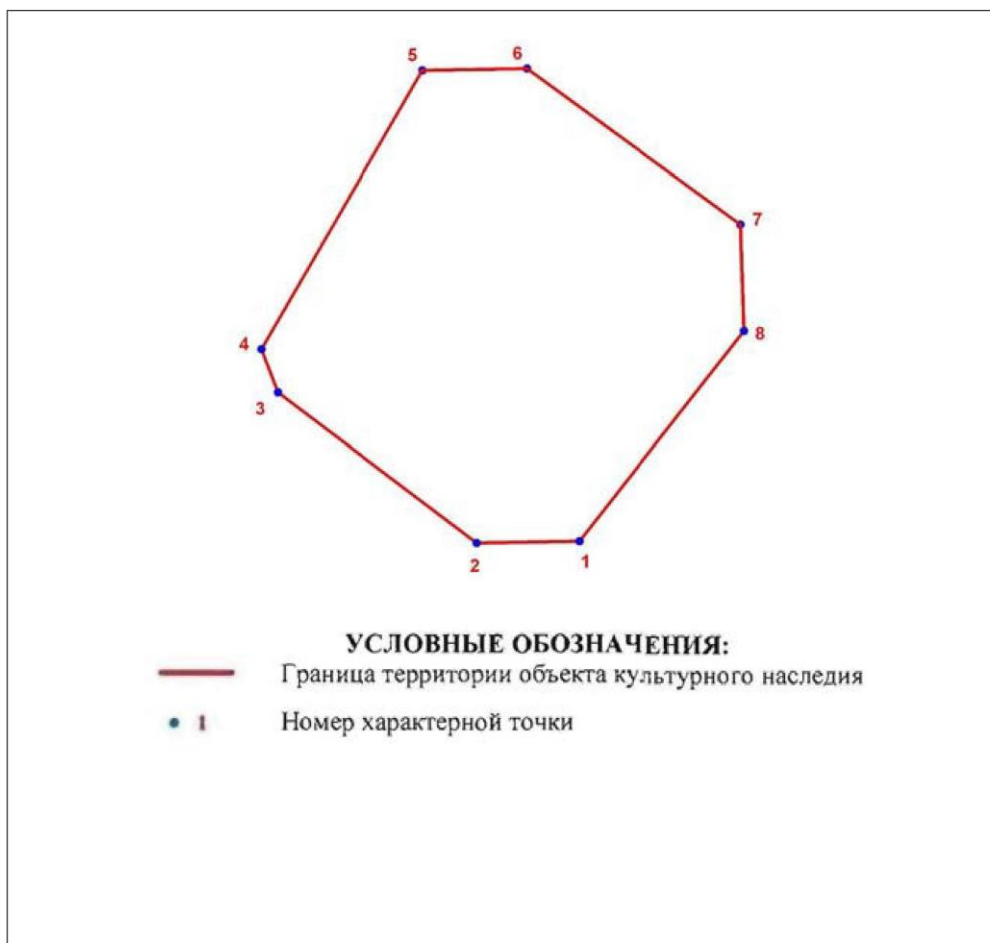

Номер характерной точки	Координаты характерных точек в МСК (км)	
	X	Y
1	85,0355930	114,2773010
2	85,0355625	114,2755667
3	85,0380879	114,2722198
4	85,0388181	114,2719460
5	85,0435038	114,2746539
6	85,0435342	114,2764186
7	85,0409176	114,2800089
8	85,0391224	114,2800698



Описание границ территории объекта культурного наследия:

От точки 1 до точки 8 граница совпадает с контуром капитального строения.

127

ДОТ №75 рубежа «Ижора»
ул. Типанова, д. 25

**УСЛОВНЫЕ
ОБОЗНАЧЕНИЯ**

-  Граница территории объекта культурного наследия регионального значения
-  Объект культурного наследия регионального значения

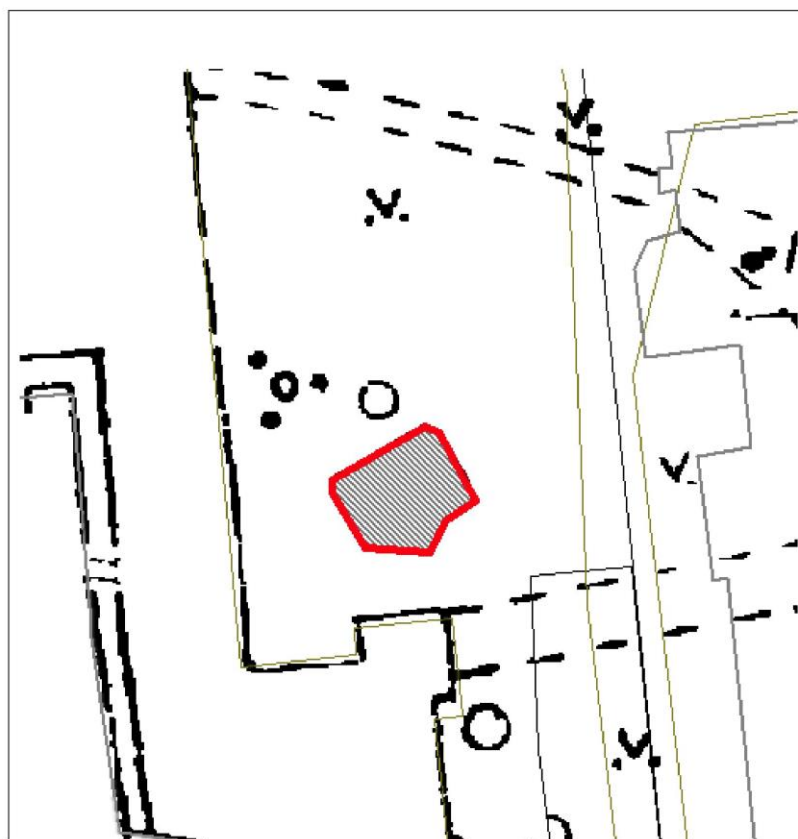

Масштаб 1:500

**Координаты характерных точек границ территории
объекта культурного наследия:**

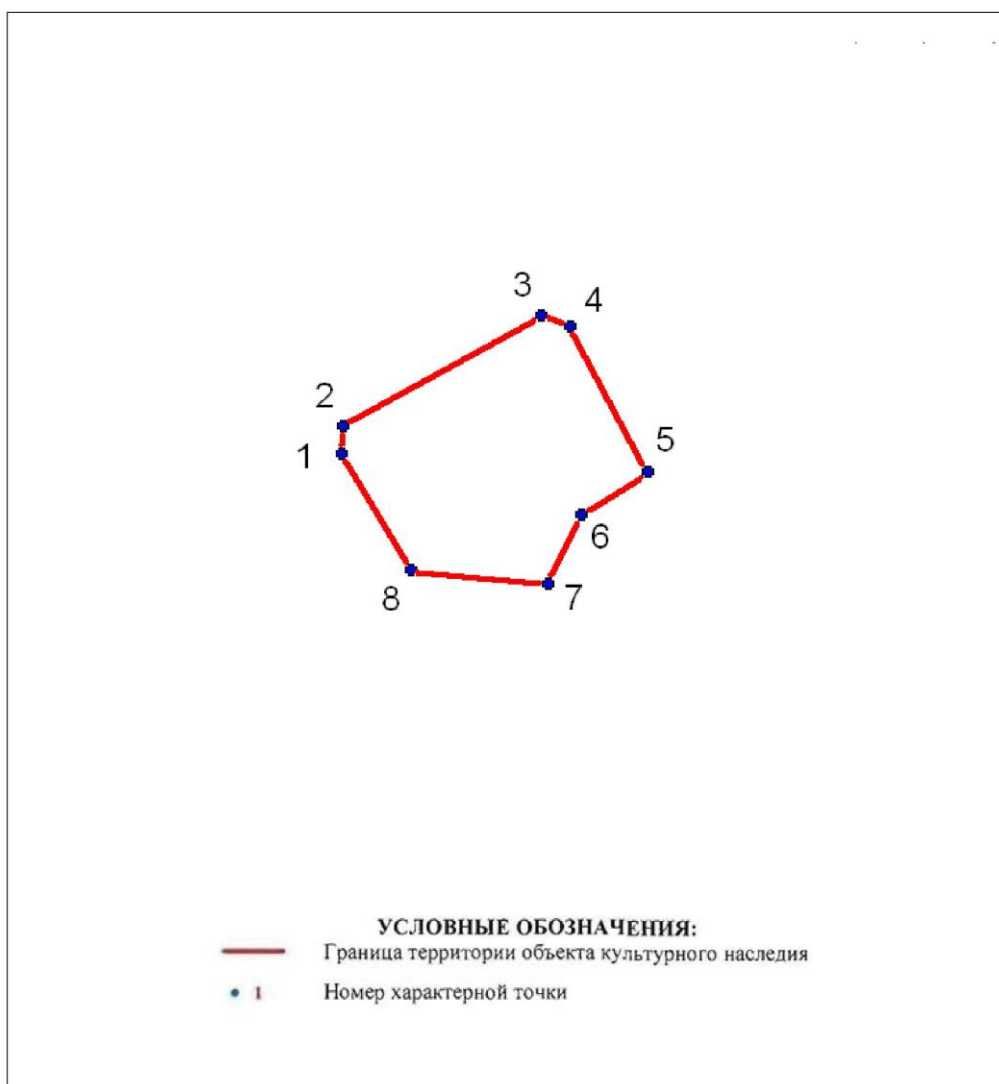

№	X(километры)	Y(километры)
1	85,1881452	115,5658658
2	85,1890081	115,5659069
3	85,1925627	115,5722148
4	85,1922134	115,5731394
5	85,1875494	115,5756255
6	85,1861933	115,5735092
7	85,1840153	115,5724408
8	85,1844263	115,5680849



Описание границ территории объекта культурного наследия:

От точки 1 до точки 8 граница совпадает с контуром капитального строения.

129

ДОТ №77 рубежа «Ижора»
ул. Гастелло, д. 17

**УСЛОВНЫЕ
ОБОЗНАЧЕНИЯ**

-  Граница территории объекта культурного наследия регионального значения
-  Объект культурного наследия регионального значения

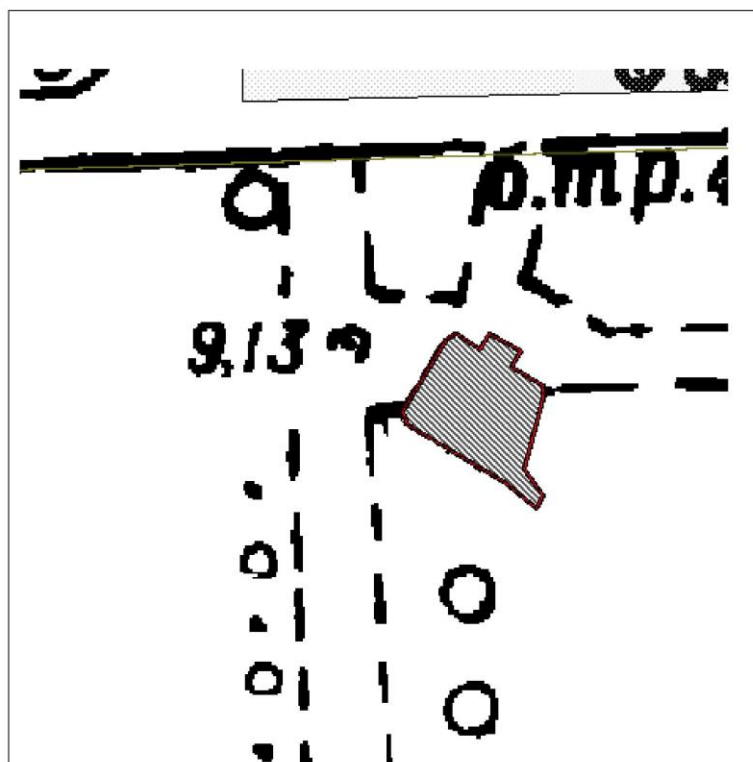

Масштаб 1:500

**Координаты характерных точек границ территории
объекта культурного наследия:**

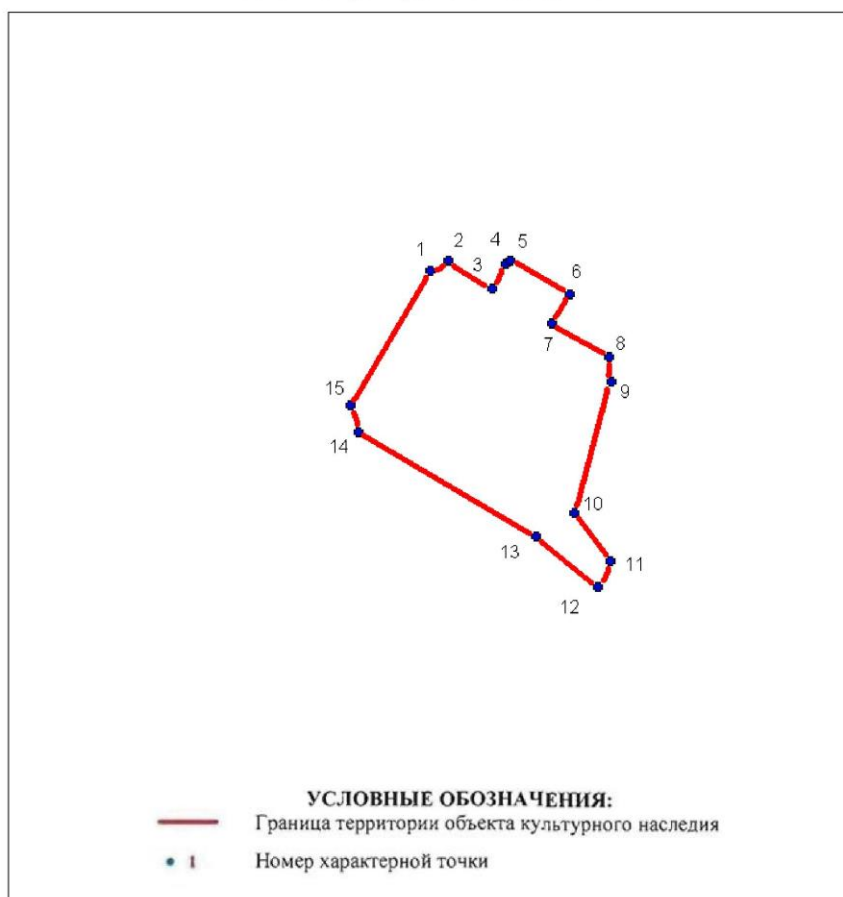

№	X(километры)	Y(километры)
1	85,5522349	114,6286842
2	85,5525397	114,6292091
3	85,551693	114,6305299
4	85,552455	114,6309533
5	85,5525566	114,6310887
6	85,5515406	114,6328837
7	85,550677	114,6323249
8	85,5496441	114,6340351
9	85,5489159	114,6341029
10	85,5449366	114,6330191
11	85,5434973	114,6340859
12	85,5427183	114,6337134
13	85,5442254	114,6318507
14	85,5473919	114,6265167
15	85,5481878	114,6262627

Описание границ территории объекта культурного наследия:

От точки 1 до точки 15 граница совпадает с контуром капитального строения.

131

ДОТ № 78 рубежа «Ижора»
ул. Гастелло, д. 15

**УСЛОВНЫЕ
ОБОЗНАЧЕНИЯ**

- Граница территории объекта культурного наследия регионального значения
- ▨ Объект культурного наследия регионального значения

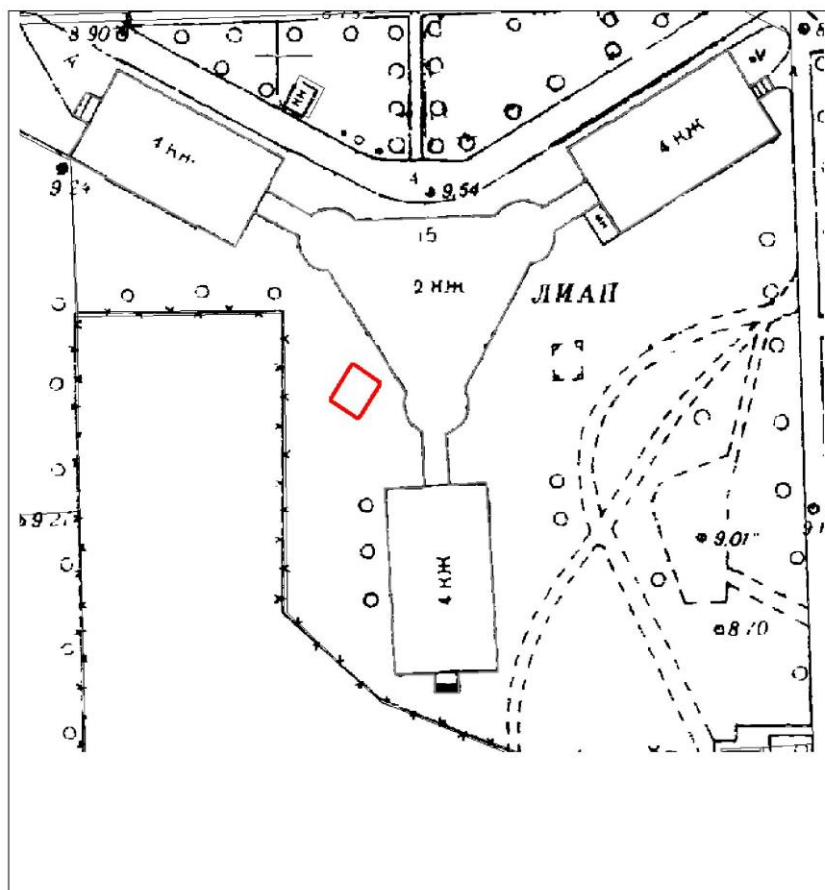

Масштаб 1:500

**Координаты характерных точек границ территории
объекта культурного наследия:**

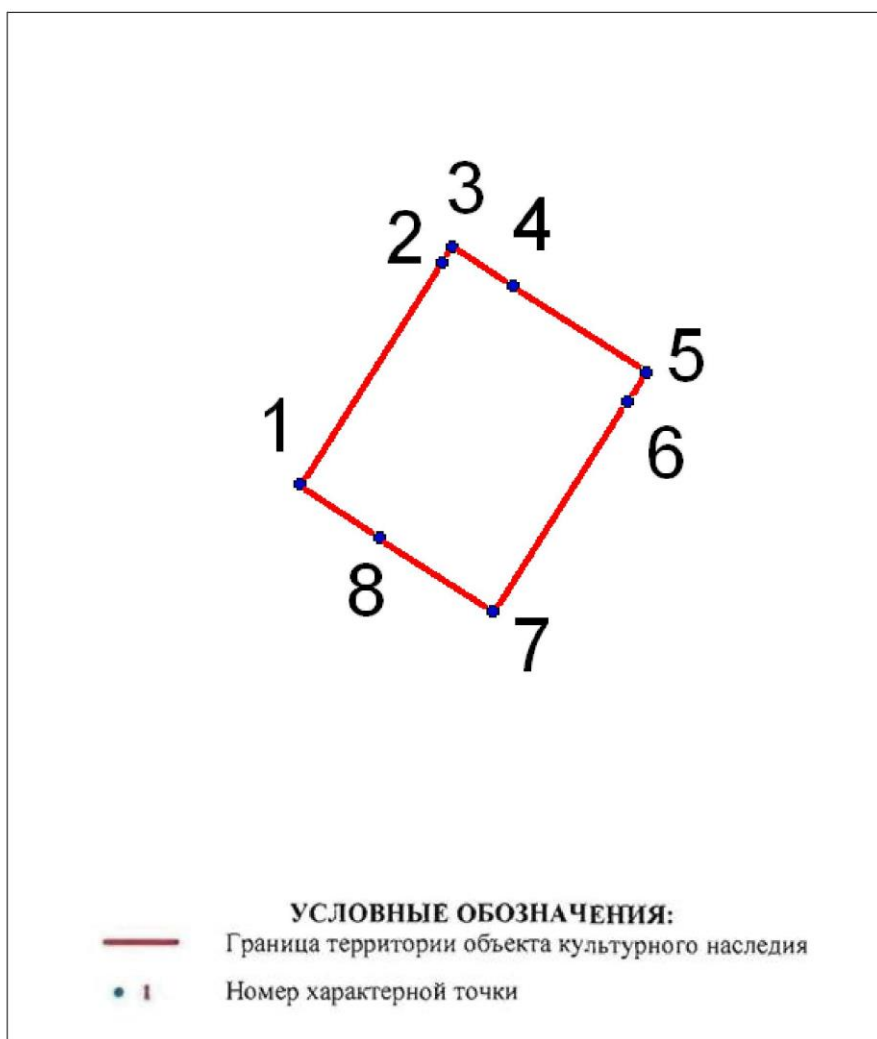

№	X(километры)	Y(километры)
1	114,4107873	85,5283528
2	114,415111	85,5351218
3	114,4154134	85,5355879
4	114,4172585	85,5344262
5	114,4212901	85,5317738
6	114,4207347	85,5308851
7	114,41665	85,52448
8	114,4132016	85,5267223

Описание границ территории объекта культурного наследия:

От точки 1 до точки 8 граница объекта совпадает с его контуром.

133

ДОТ № 82 рубежа «Ижора»
Варшавская ул. д.67

УСЛОВНЫЕ
ОБОЗНАЧЕНИЯ

- Граница территории объекта культурного наследия регионального значения
- ▨ Объект культурного наследия регионального значения

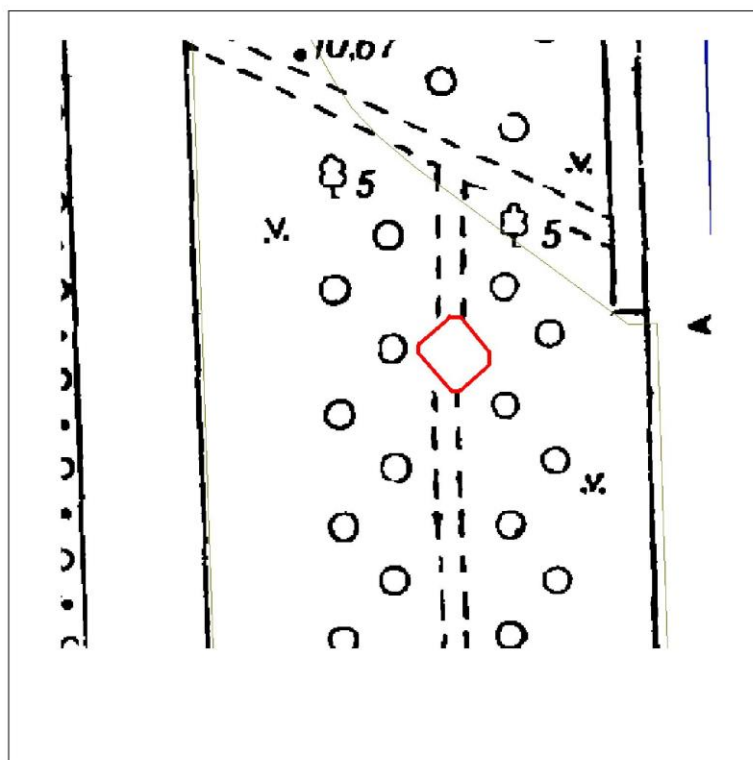

Масштаб 1:500

134

**Координаты характерных точек границ территории
объекта культурного наследия:**

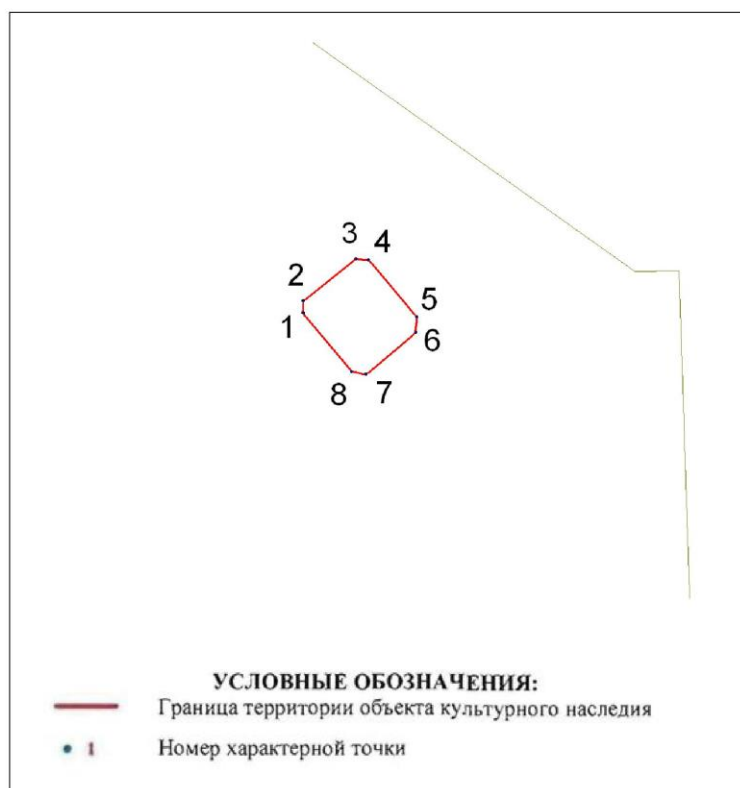

№	X(километры)	Y(километры)
1	113,6970537	84,2683507
2	113,6970789	84,2692305
3	113,7007865	84,2722846
4	113,7016537	84,2721966
5	113,7050471	84,2680616
6	113,7049717	84,2669305
7	113,7014777	84,2639142
8	113,7004597	84,2640775

Описание границ территории объекта культурного наследия:

От точки 1 до точки 8 граница объекта совпадает с его контуром.

135

ДОТ № 83 рубежа «Ижора»
Варшавская ул. д.79

УСЛОВНЫЕ
ОБОЗНАЧЕНИЯ

- Граница территории объекта культурного наследия регионального значения
- ▨ Объект культурного наследия регионального значения

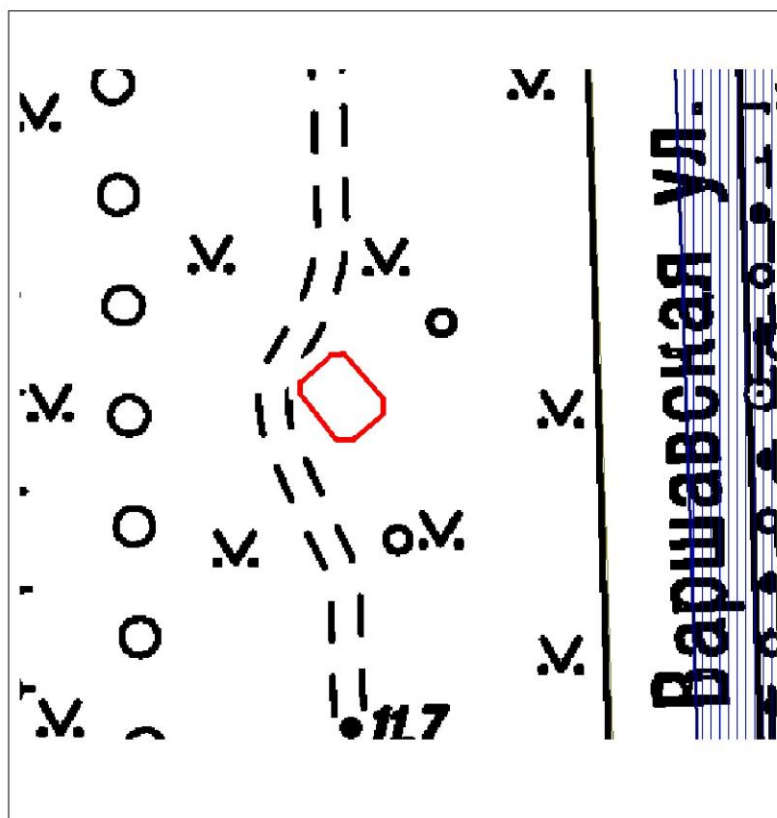

Масштаб 1:500

136

**Координаты характерных точек границ территории
объекта культурного наследия:**

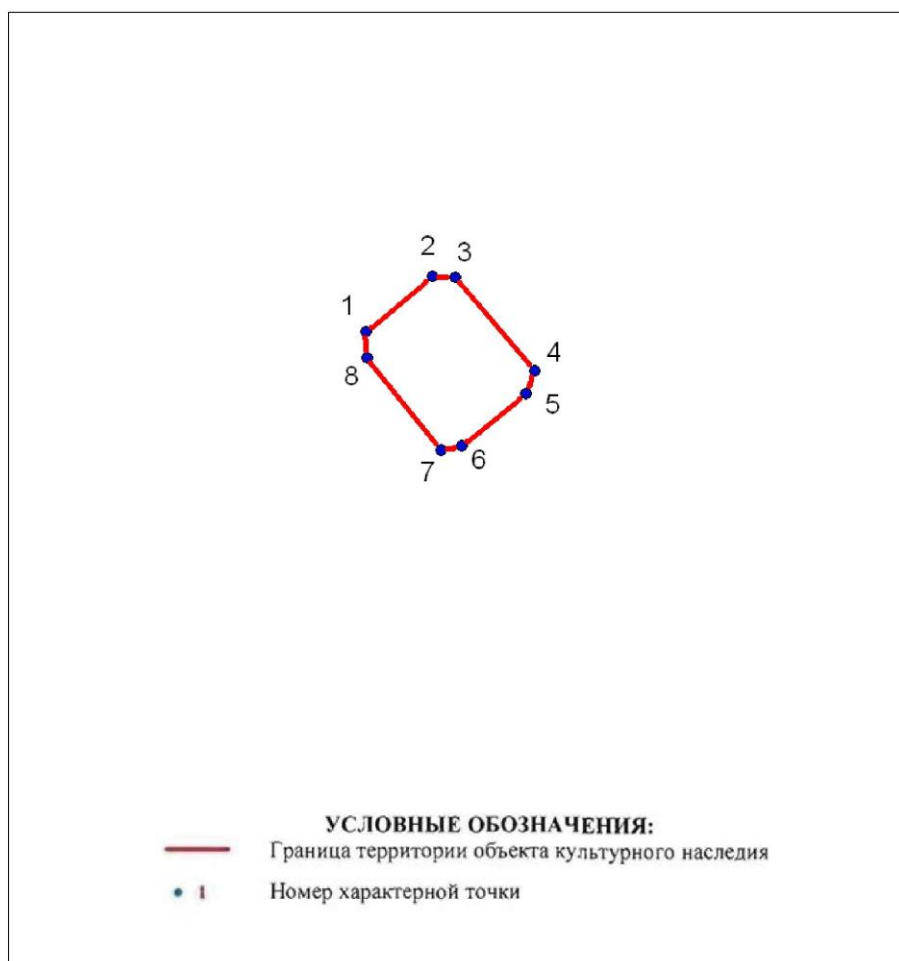

№	X(километры)	Y(километры)
1	113,7131451	83,8347068
2	113,7158353	83,836957
3	113,7167404	83,8369193
4	113,7199586	83,8330977
5	113,7196192	83,8322051
6	113,717017	83,8300681
7	113,7161747	83,8298795
8	113,7131829	83,8336257

Описание границ территории объекта культурного наследия:

От точки 1 до точки 8 граница объекта совпадает с его контуром.

137

ДОТ № 95 рубежа «Ижора»
Краснопутиловская ул., напротив д. 69

УСЛОВНЫЕ
ОБОЗНАЧЕНИЯ

- Граница территории объекта культурного наследия регионального значения
-  Объект культурного наследия регионального значения

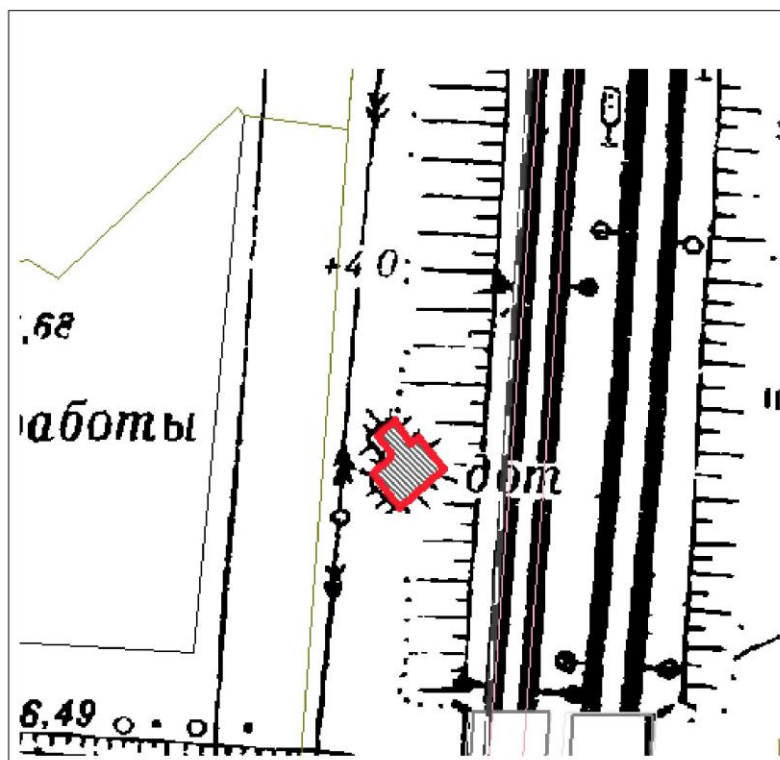

Масштаб 1:500

**Координаты характерных точек границ территории
объекта культурного наследия:**

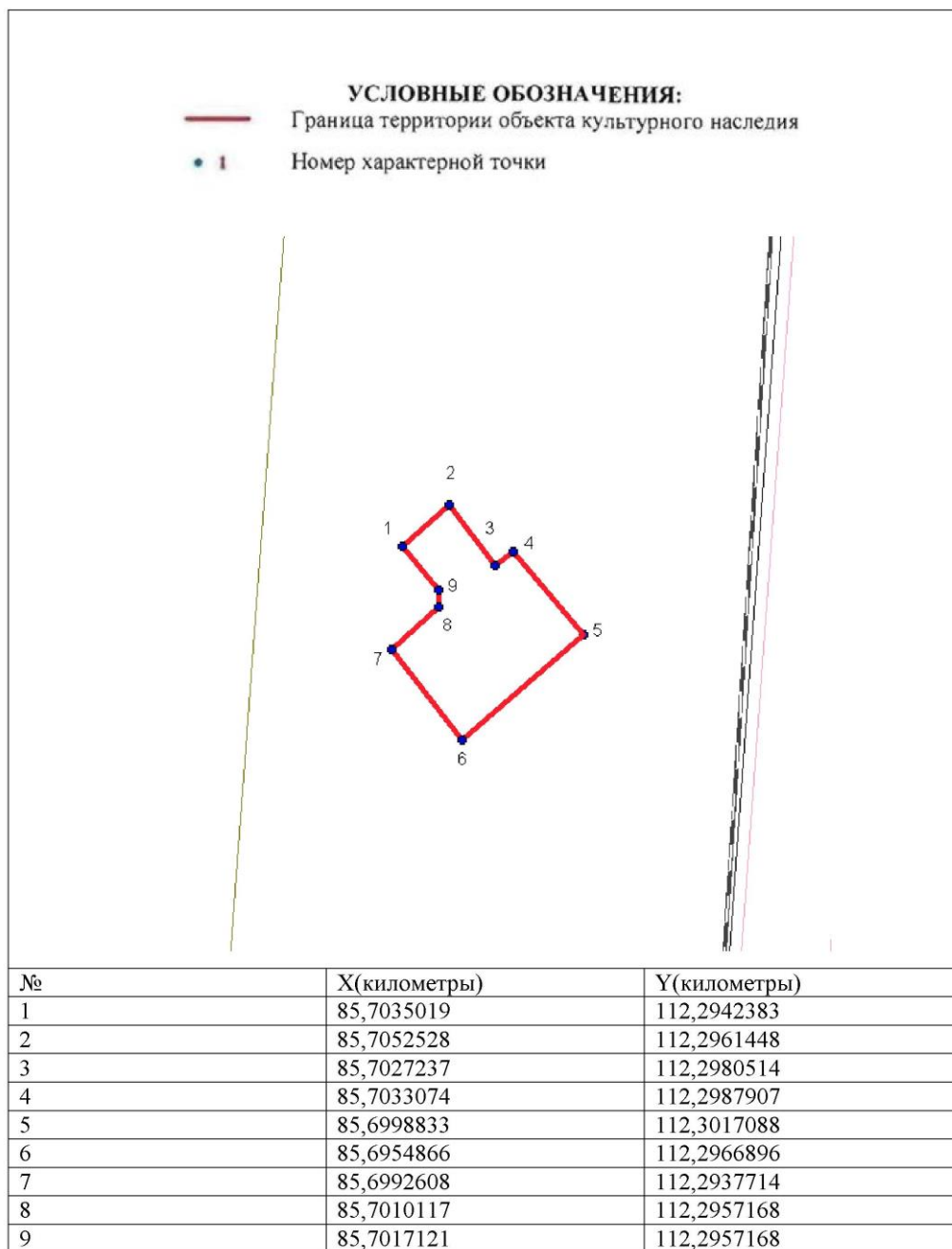

Описание границ территории объекта культурного наследия:

От точки 1 до точки 9 граница совпадает с контуром капитального строения.

139

ДОТ № 99 рубежа «Ижора»
Ленинский пр., возле д. 139

УСЛОВНЫЕ
ОБОЗНАЧЕНИЯ

- Граница территории объекта культурного наследия регионального значения
-  Объект культурного наследия регионального значения

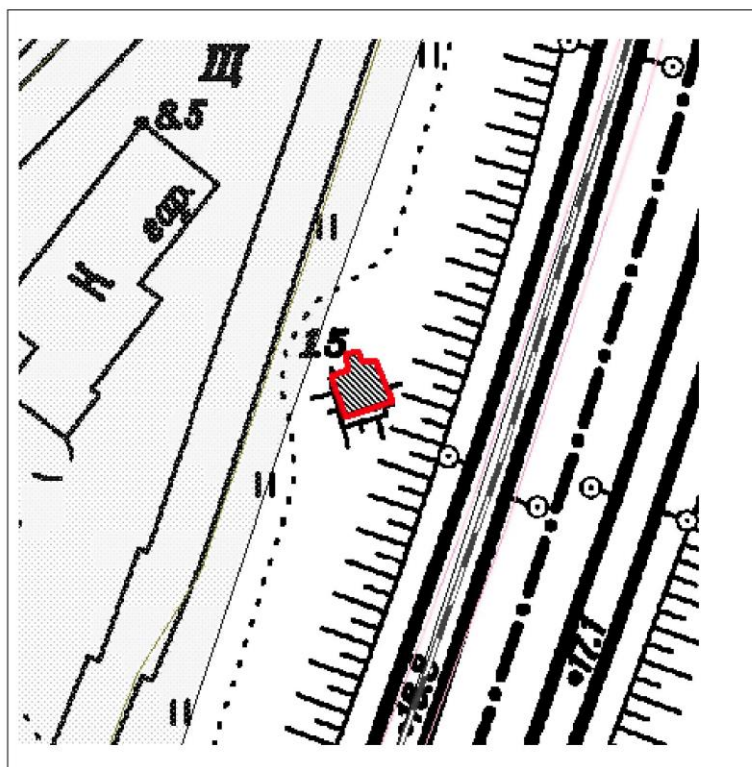

Масштаб 1:500

**Координаты характерных точек границ территории
объекта культурного наследия:**

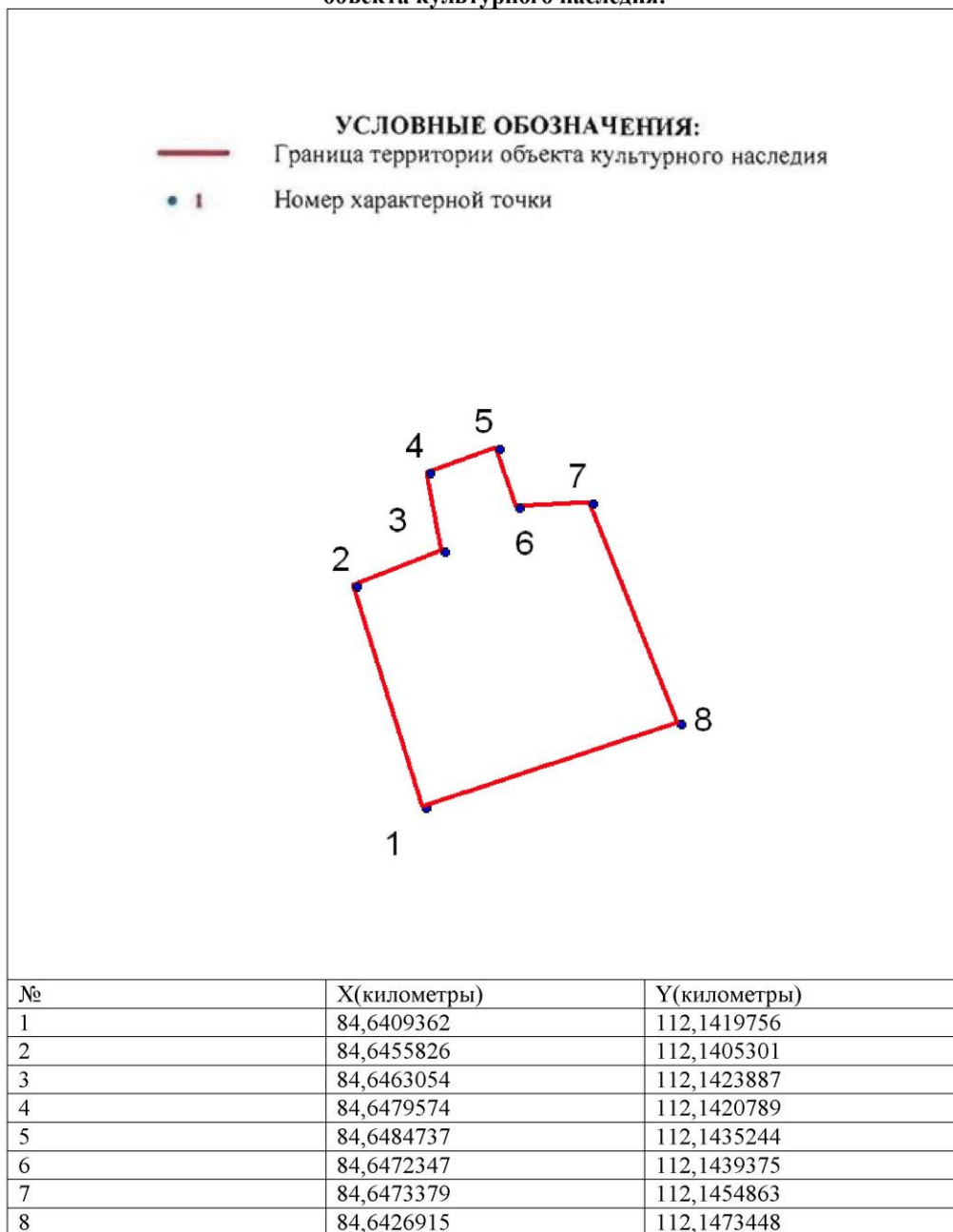

Описание границ территории объекта культурного наследия:

От точки 1 до точки 8 граница совпадает с контуром капитального строения.

141

ДОТ № 100 рубежа «Ижора»
пр. Народного ополчения, вблизи д. 20

УСЛОВНЫЕ
ОБОЗНАЧЕНИЯ

- Граница территории объекта культурного наследия регионального значения
- ▨ Объект культурного наследия регионального значения

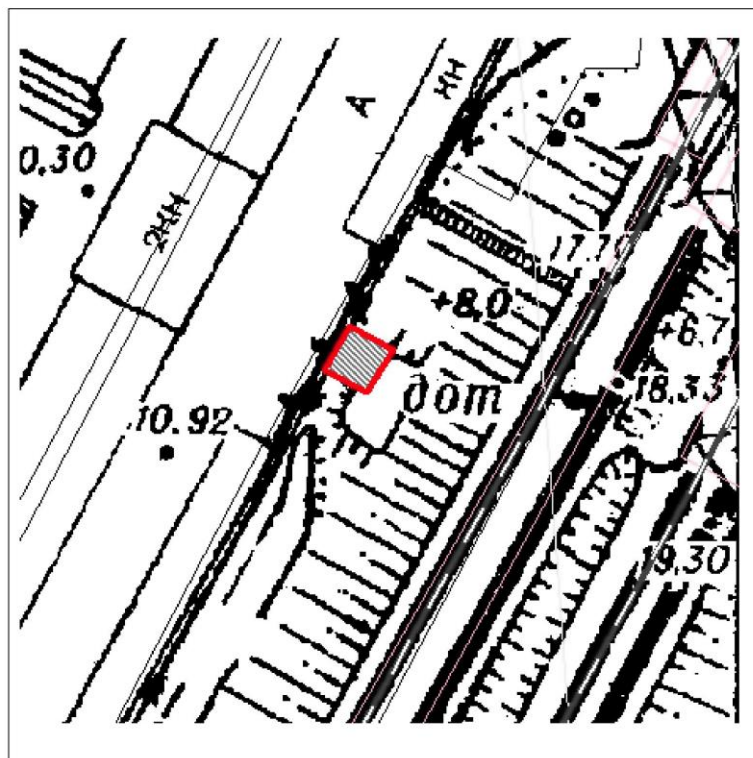

Масштаб 1:500

**Координаты характерных точек границ территории
объекта культурного наследия:**

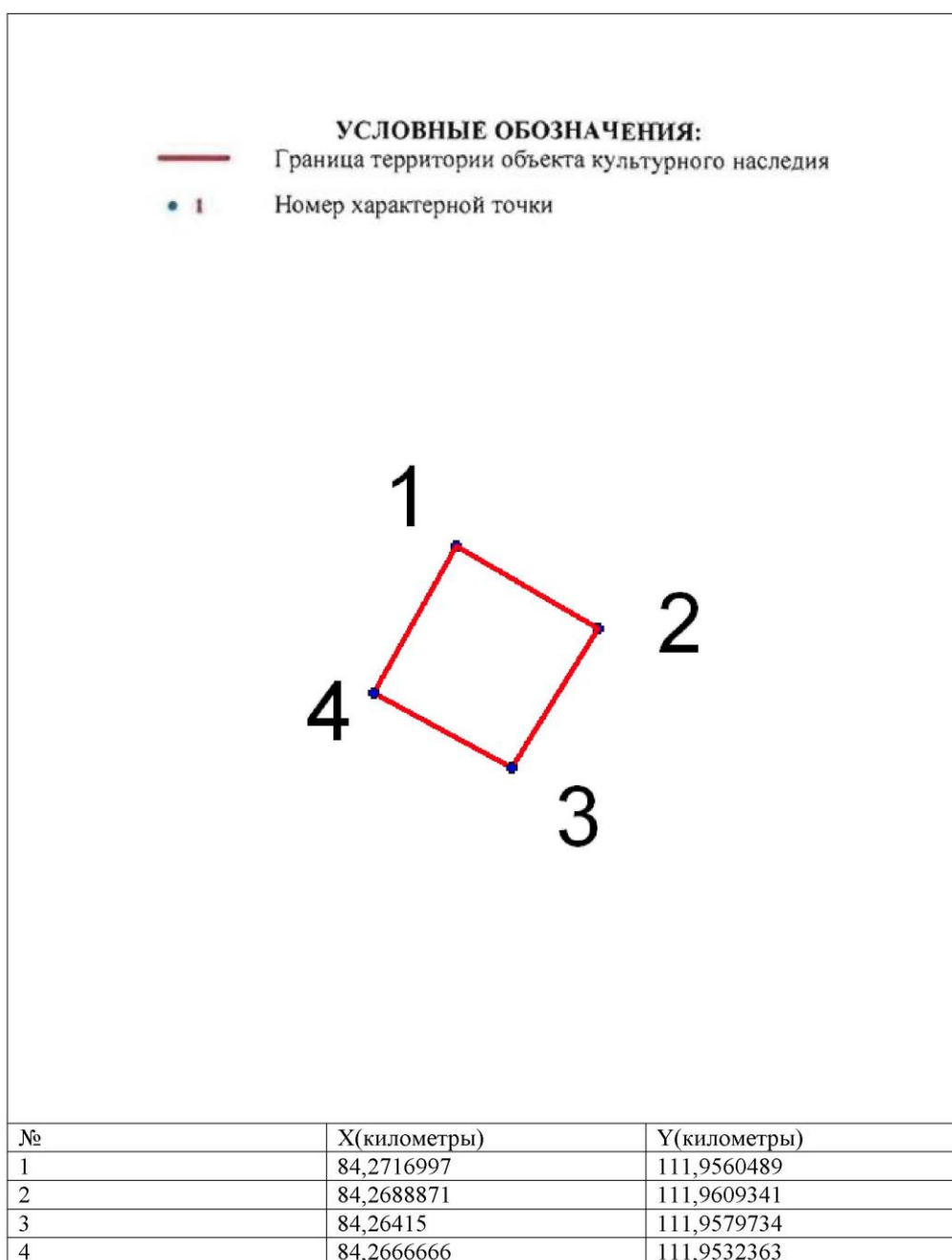

Описание границ территории объекта культурного наследия:

От точки 1 до точки 4 граница совпадает с контуром капитального строения.

143

ДОТ № 104 рубежа «Ижора»
пр. Народного Ополчения, возле д. 6

**УСЛОВНЫЕ
ОБОЗНАЧЕНИЯ**

- Граница территории объекта культурного наследия регионального значения
-  Объект культурного наследия регионального значения

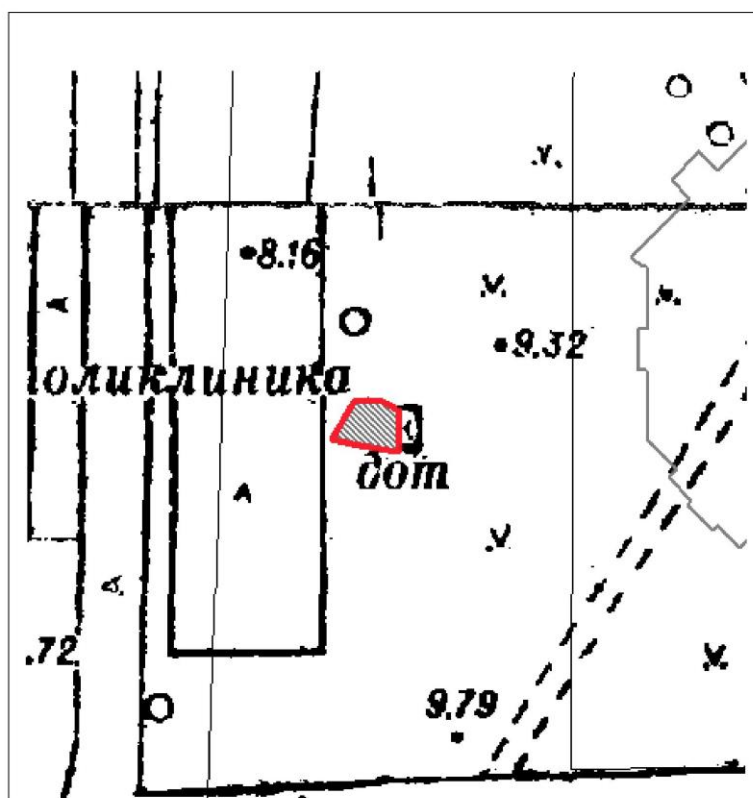

Масштаб 1:500

**Координаты характерных точек границ территории
объекта культурного наследия:**

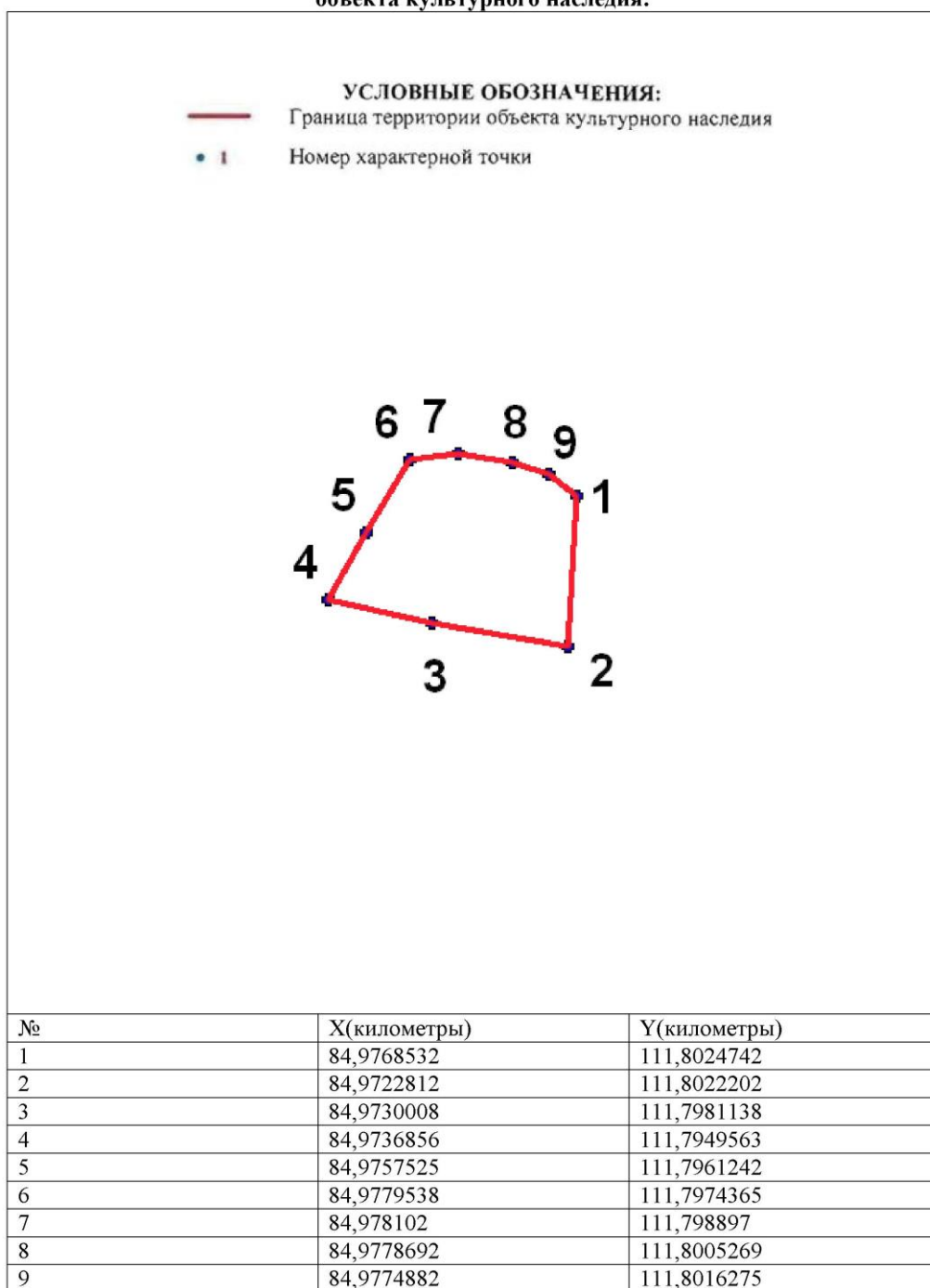

Описание границ территории объекта культурного наследия:

От точки 1 до точки 9 граница совпадает с контуром капитального строения.

ДОТ № 106 рубежа «Ижора»
пр. Стачек, д. 102

УСЛОВНЫЕ
ОБОЗНАЧЕНИЯ

- Граница территории объекта культурного наследия регионального значения
- ▨ Объект культурного наследия регионального значения

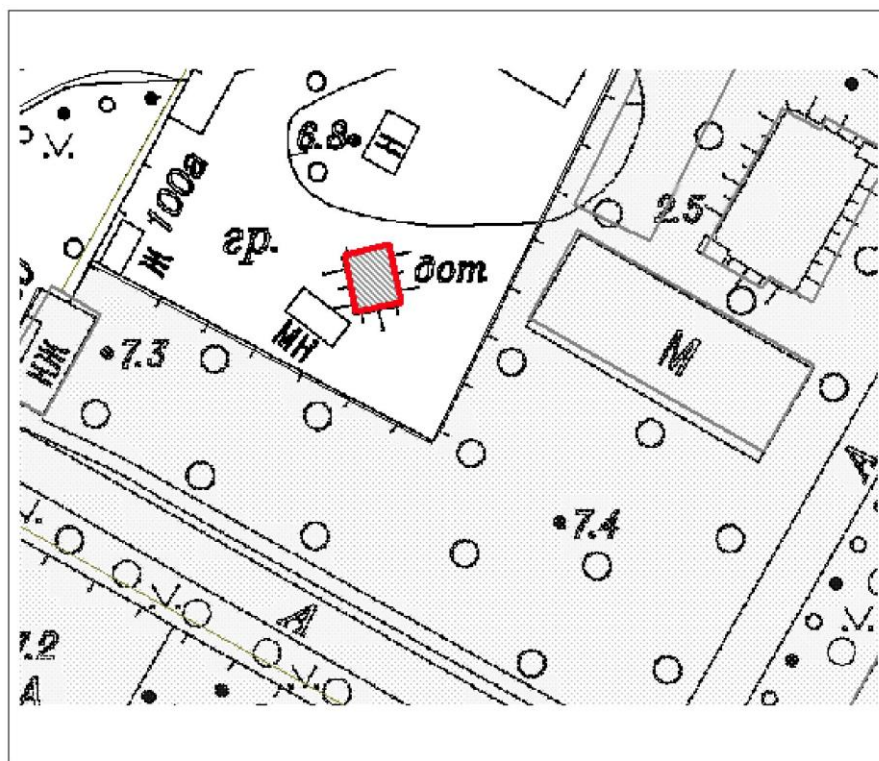

Масштаб 1:500

146

**Координаты характерных точек границ территории
объекта культурного наследия:**

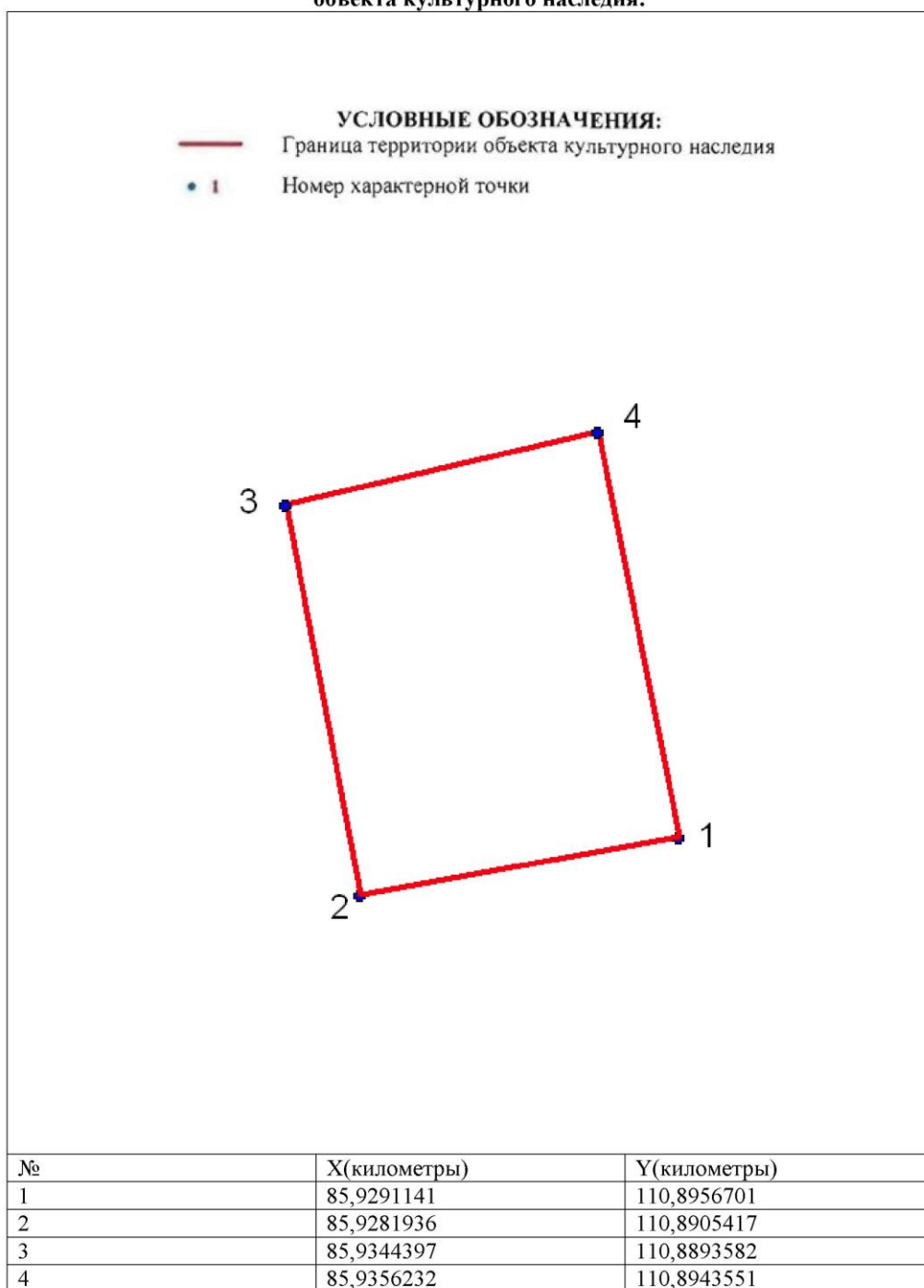

Описание границ территории объекта культурного наследия:

От точки 1 до точки 4 граница совпадает с контуром капитального строения.

147

ДОТ № 108 рубежа «Ижора»
пр. Стачек, д. 98 (у ворот Красеньского кладбища)

**УСЛОВНЫЕ
ОБОЗНАЧЕНИЯ**

- Граница территории объекта культурного наследия регионального значения
- ▨ Объект культурного наследия регионального значения

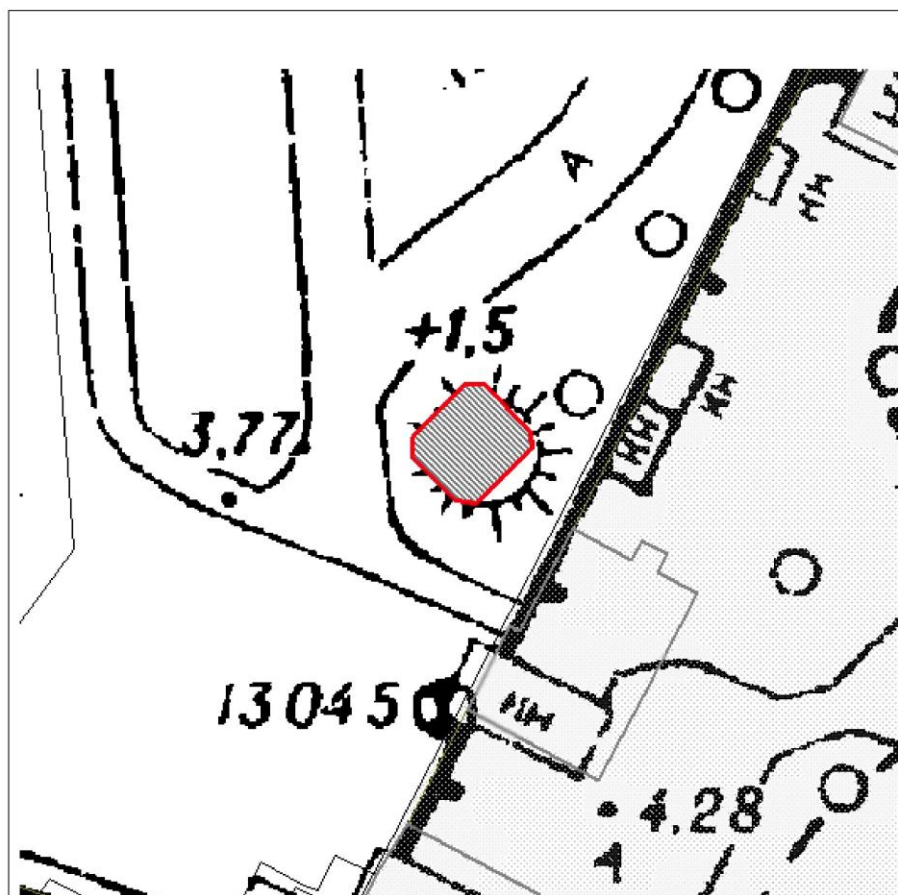

Масштаб 1:500

148

**Координаты характерных точек границ территории
объекта культурного наследия:**

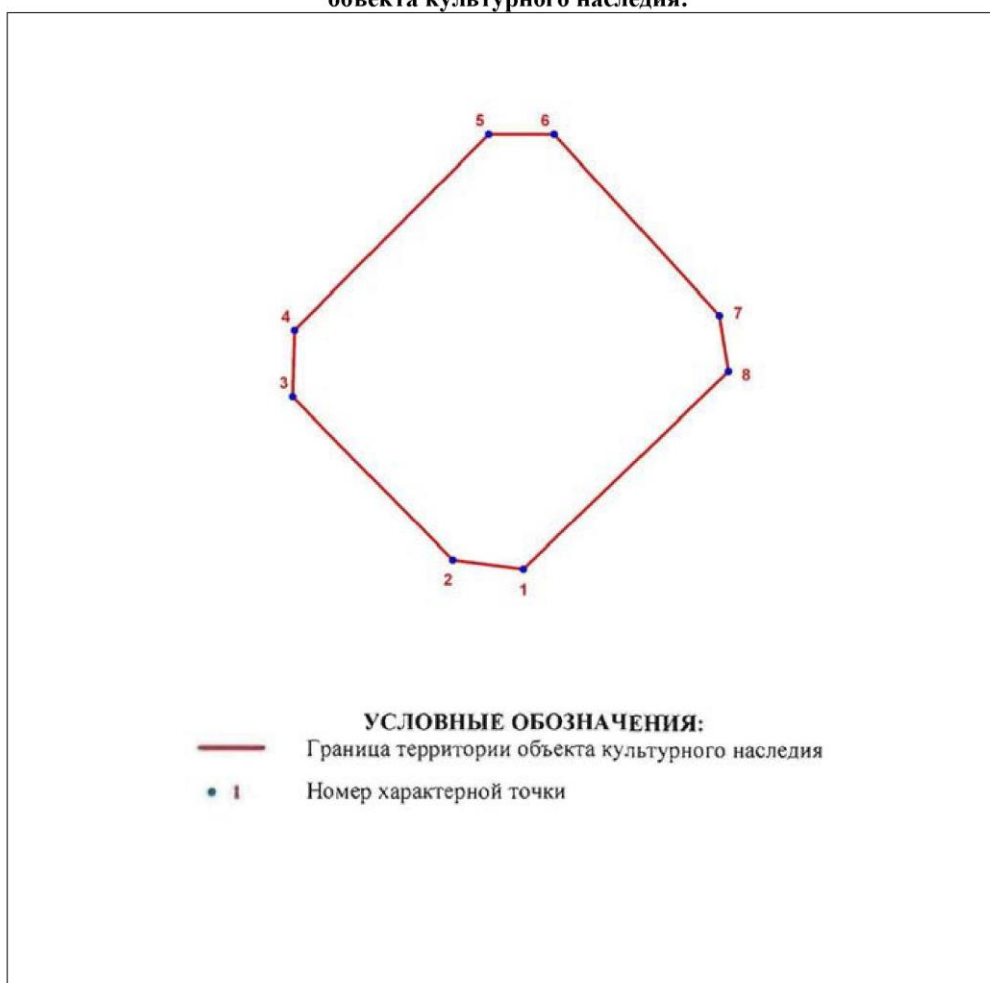

Номер характерной точки	Координаты характерных точек в МСК (км)	
	X	Y
1	86,2060475	110,7568182
2	86,2062168	110,7554974
3	86,2092648	110,7525171
4	86,2105179	110,7525510
5	86,2141755	110,7561747
6	86,2141755	110,7573939
7	86,2107888	110,7604757
8	86,2097390	110,7606451

Описание границ территории объекта культурного наследия:

От точки 1 до точки 8 граница совпадает с контуром капитального строения.

149

ДОТ № 112 рубежа «Ижора»
пр. Стачек, д. 79 (во дворе)

УСЛОВНЫЕ
ОБОЗНАЧЕНИЯ

- Граница территории объекта культурного наследия регионального значения
- ▨ Объект культурного наследия регионального значения

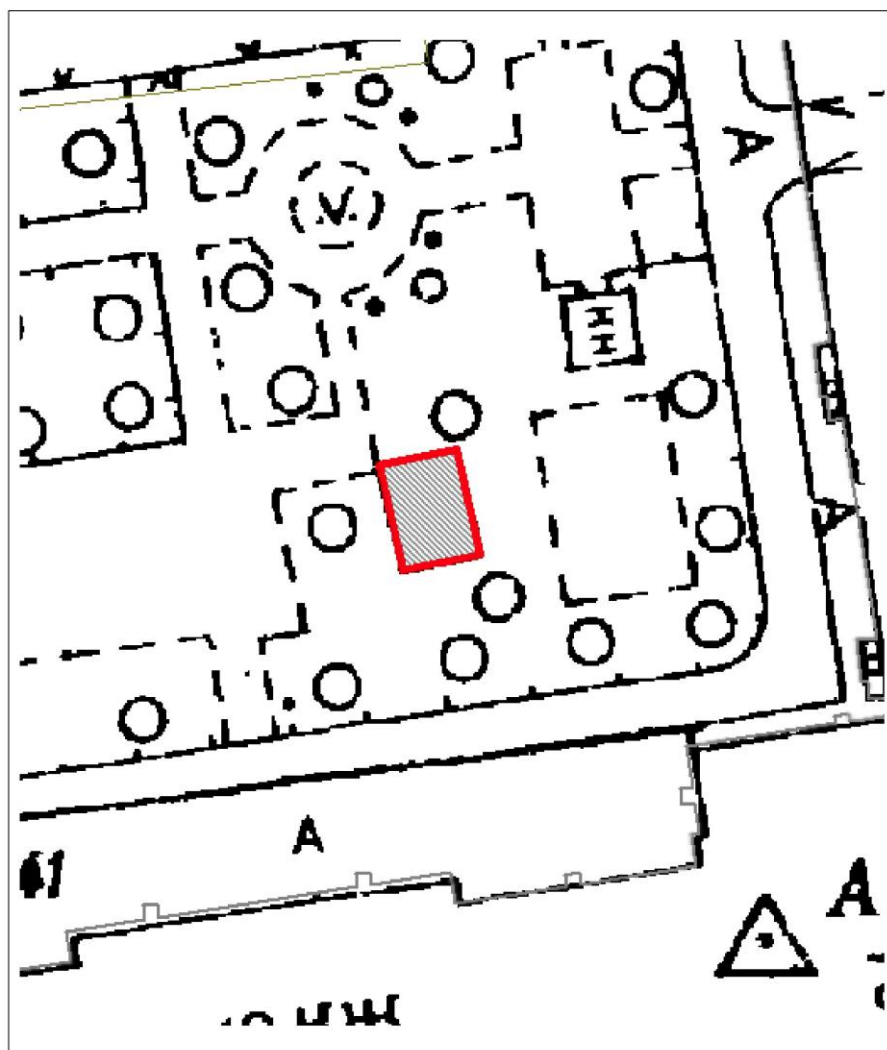

Масштаб 1:500

150

**Координаты характерных точек границ территории
объекта культурного наследия:**

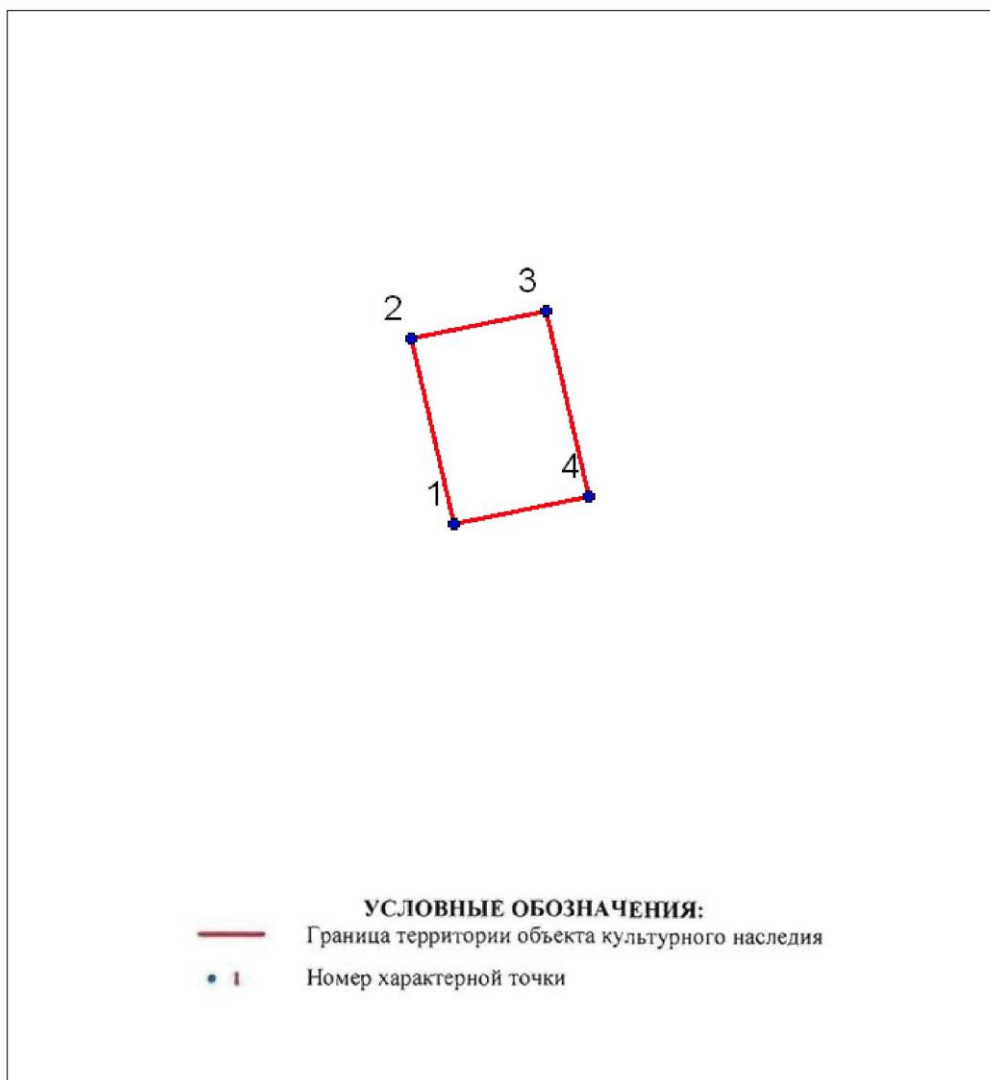

№	X(километры)	Y(километры)
1	86,4524392	110,6130137
2	86,4596338	110,6113786
3	86,4606966	110,616611
4	86,453502	110,6182461

Описание границ территории объекта культурного наследия:

От точки 1 до точки 4 граница совпадает с контуром капитального строения.

151

ДОТ № 117 рубежа «Ижора»
Корабельная ул. в сквере, на пересечении с Кронштадтской ул.

УСЛОВНЫЕ
ОБОЗНАЧЕНИЯ

- Граница территории объекта культурного наследия регионального значения
 Объект культурного наследия регионального значения

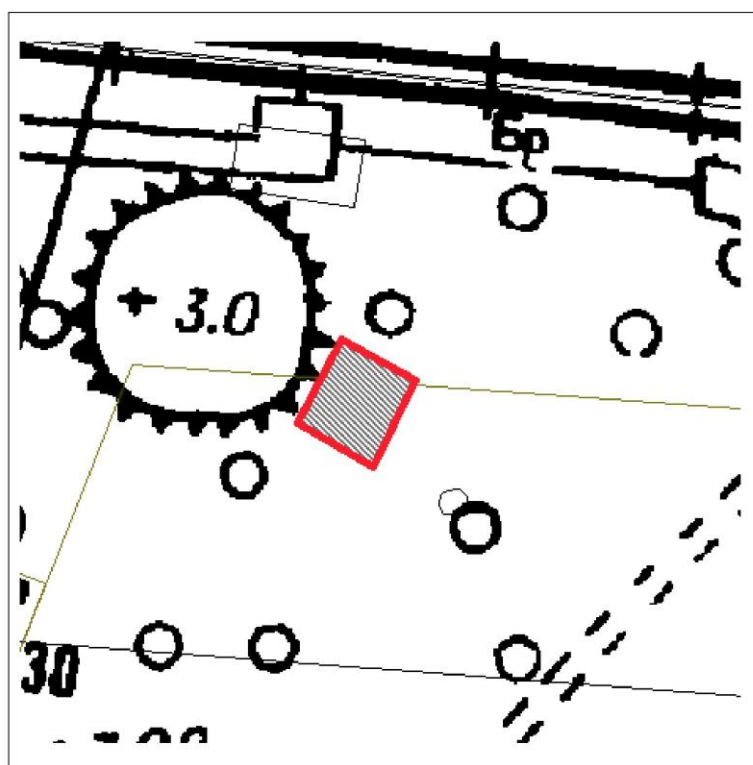

Масштаб 1:500

**Координаты характерных точек границ территории
объекта культурного наследия:**

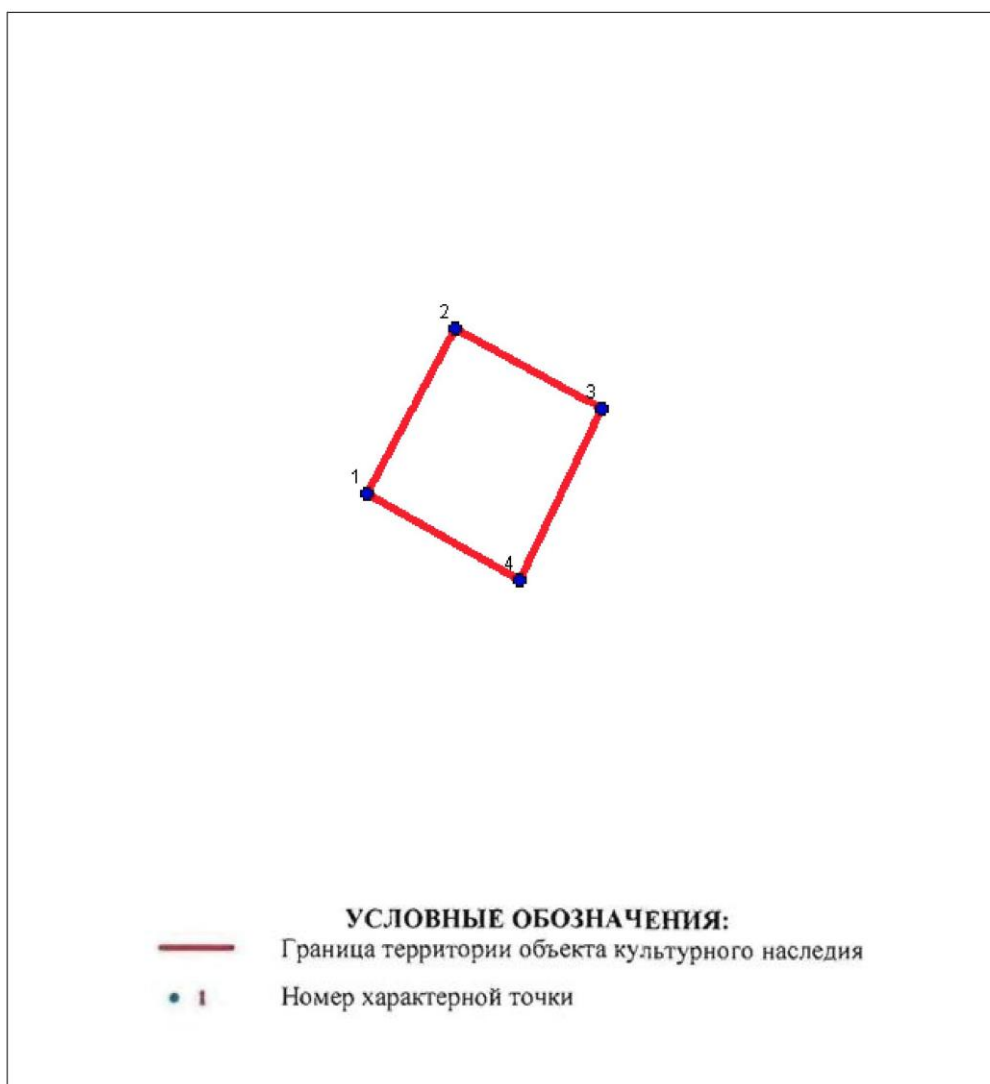

№	X(километры)	Y(километры)
1	87,6010749	110,2526479
2	87,6066733	110,2556075
3	87,6039276	110,2605997
4	87,5981153	110,2577827

Описание границ территории объекта культурного наследия:

От точки 1 до точки 4 граница совпадает с контуром капитального строения.

153

**ДОТ-КВ № 126 рубежа «Ижора»
(Красненькое кладбище, 40 м севернее пересечения Центральной и Гаревой дорожек)**

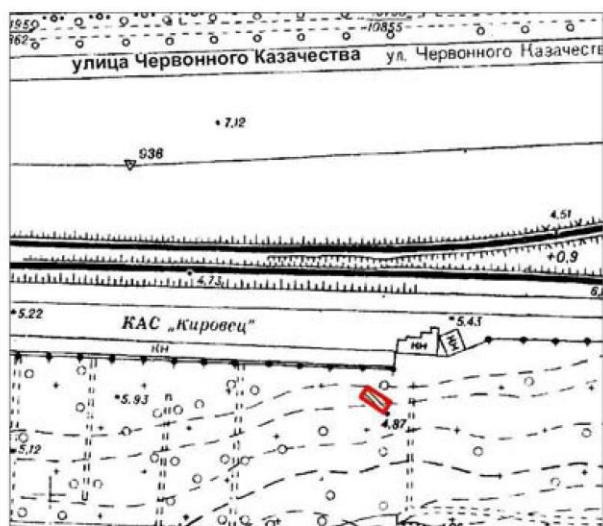

Масштаб 1:2000

Условные обозначения:

- Граница территории объекта культурного наследия регионального значения
- Объект культурного наследия регионального значения

Описание границ территории объекта культурного наследия:

Граница территории объекта культурного наследия проходит от точки 1 до точки 4 и далее до точки 1 совпадает с контуром капитального строения.

154

**Координаты характерных точек границ территории
объекта культурного наследия:**

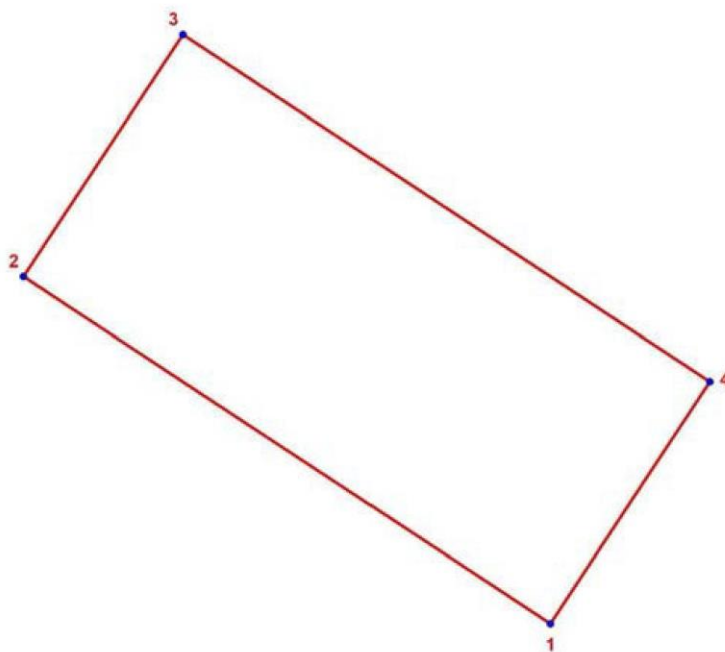

УСЛОВНЫЕ ОБОЗНАЧЕНИЯ:



- Граница территории объекта культурного наследия
 • 1 Номер характерной точки

Номер характерной точки	Координаты характерных точек в местной системе координат (км)	
	X	Y
1	2	3
65.	86,2275995	111,3114091
66.	86,2326913	111,3036868
67.	86,2362397	111,3060261
68.	86,2311477	111,3137487

155

ДОТ № 127 рубежа «Ижора»
Краснопутиловская ул., напротив д. 67

УСЛОВНЫЕ
ОБОЗНАЧЕНИЯ

-  Граница территории объекта культурного наследия регионального значения
-  Объект культурного наследия регионального значения



Масштаб 1:500

**Координаты характерных точек границ территории
объекта культурного наследия:**

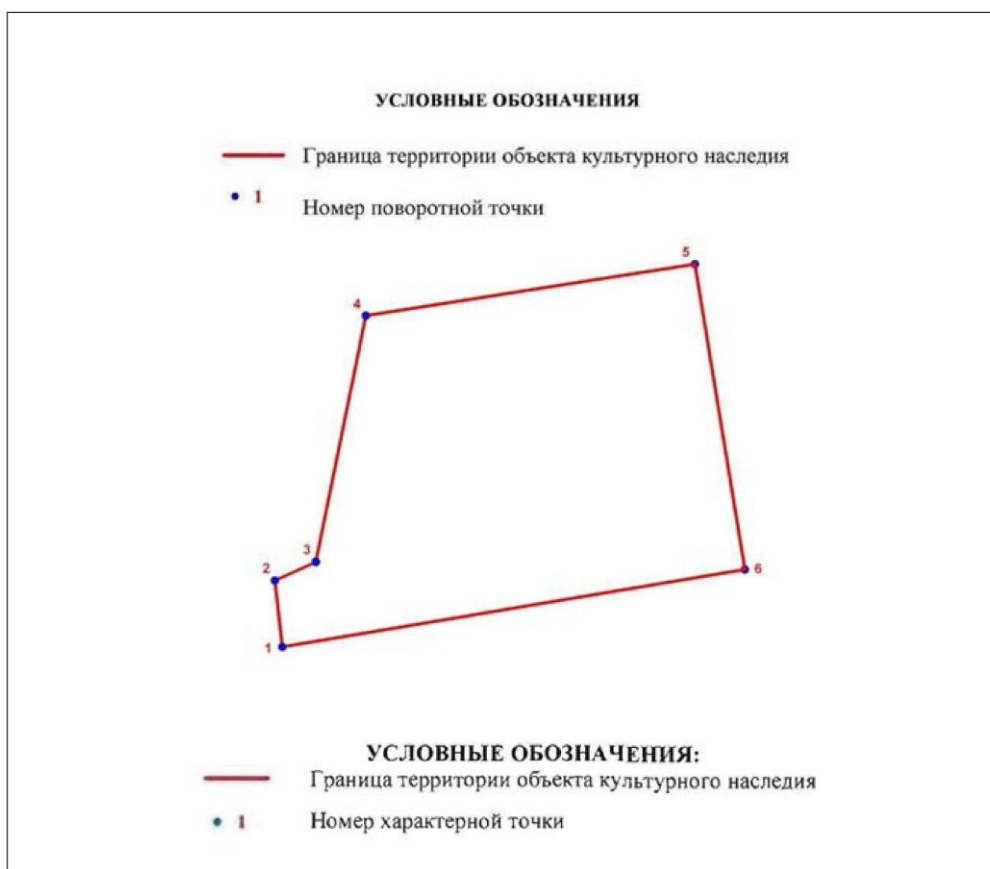

Номер характерной точки	Координаты характерных точек в МСК (км)	
	X	Y
1.	86,0747669	112,0856013
2.	86,0758981	112,0854756
3.	86,0762124	112,0861670
4.	86,0803918	112,0870154
5.	86,0812717	112,0926090
6.	86,0760867	112,0934575

Описание границ территории объекта культурного наследия:

От точки 1 до точки 6 граница совпадает с контуром капитального строения

157

ДОТ № 204 рубежа «Ижора»
(190 м северо-восточнее здания по адресу ул. Димитрова, д. 43, лит. А)

УСЛОВНЫЕ
ОБОЗНАЧЕНИЯ

- Граница территории объекта культурного наследия регионального значения
- ▨ Объект культурного наследия регионального значения

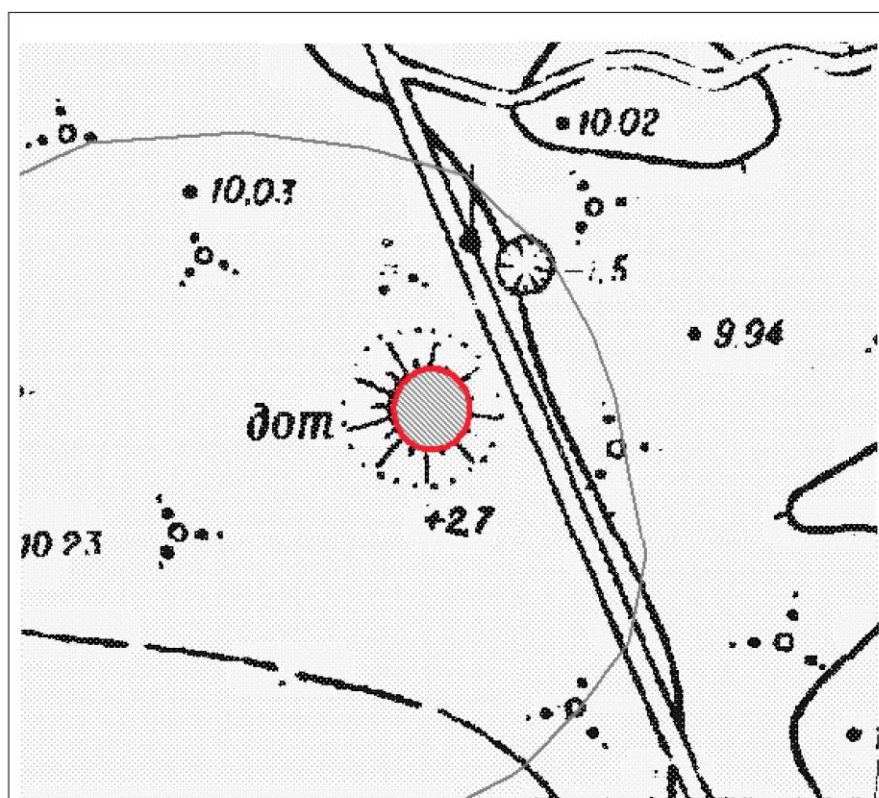

Масштаб 1:500

**Координаты характерных точек границ территории
объекта культурного наследия:**

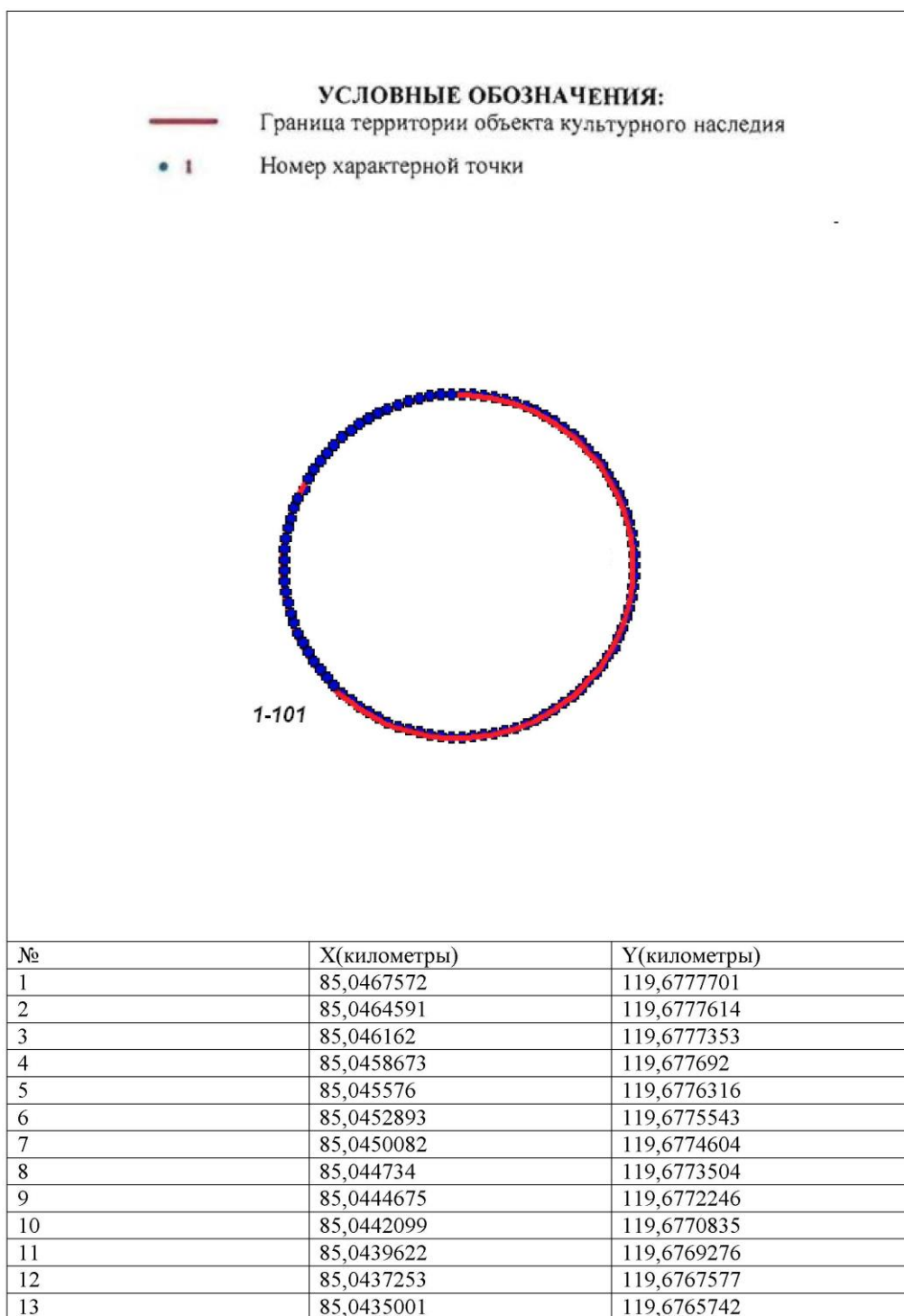

159

14	85,0432875	119,676378
15	85,0430883	119,6761698
16	85,0429034	119,6759503
17	85,0427333	119,6757205
18	85,0425788	119,6754813
19	85,0424405	119,6752334
20	85,0423189	119,6749781
21	85,0422144	119,6747161
22	85,0421275	119,6744485
23	85,0420585	119,6741764
24	85,0420078	119,6739008
25	85,0419753	119,6736228
26	85,0419614	119,6733434
27	85,0419661	119,6730637
28	85,0419892	119,6727849
29	85,0420309	119,6725079
30	85,0420908	119,6722339
31	85,0421687	119,671964
32	85,0422645	119,6716991
33	85,0423775	119,6714403
34	85,0425076	119,6711885
35	85,0426541	119,6709449
36	85,0428164	119,6707102
37	85,042994	119,6704855
38	85,0431862	119,6702716
39	85,0433922	119,6700692
40	85,0436112	119,6698793
41	85,0438423	119,6697025
42	85,0440848	119,6695395
43	85,0443375	119,669391
44	85,0445997	119,6692575
45	85,0448702	119,6691395
46	85,045148	119,6690375
47	85,045432	119,6689519
48	85,0457211	119,668883
49	85,0460143	119,6688311
50	85,0463103	119,6687964
51	85,0466081	119,668779
52	85,0469064	119,668779
53	85,0472042	119,6687964
54	85,0475002	119,6688311
55	85,0477934	119,668883
56	85,0480825	119,6689519
57	85,0483665	119,6690375
58	85,0486443	119,6691395
59	85,0489148	119,6692575
60	85,049177	119,669391
61	85,0494297	119,6695395
62	85,0496722	119,6697025
63	85,0499033	119,6698793
64	85,0501223	119,6700692
65	85,0503283	119,6702716

160

66	85,0505205	119,6704855
67	85,0506981	119,6707102
68	85,0508604	119,6709449
69	85,0510069	119,6711885
70	85,051137	119,6714403
71	85,05125	119,6716991
72	85,0513458	119,671964
73	85,0514237	119,6722339
74	85,0514836	119,6725079
75	85,0515253	119,6727849
76	85,0515484	119,6730637
77	85,0515531	119,6733434
78	85,0515392	119,6736228
79	85,0515067	119,6739008
80	85,051456	119,6741764
81	85,051387	119,6744485
82	85,0513001	119,6747161
83	85,0511956	119,6749781
84	85,051074	119,6752334
85	85,0509357	119,6754813
86	85,0507812	119,6757205
87	85,0506111	119,6759503
88	85,0504262	119,6761698
89	85,050227	119,676378
90	85,0500144	119,6765742
91	85,0497892	119,6767577
92	85,0495523	119,6769276
93	85,0493046	119,6770835
94	85,049047	119,6772246
95	85,0487805	119,6773504
96	85,0485063	119,6774604
97	85,0482252	119,6775543
98	85,0479385	119,6776316
99	85,0476472	119,677692
100	85,0473525	119,6777353
101	85,0470554	119,6777614

Описание границ территории объекта культурного наследия:

От точки 1 до точки 101 граница совпадает с контуром капитального строения.

161

**ДОТ № 227 рубежа «Ижора»
(напротив здания по адресу: пр. Обуховской Обороны, д. 295, лит. А)**

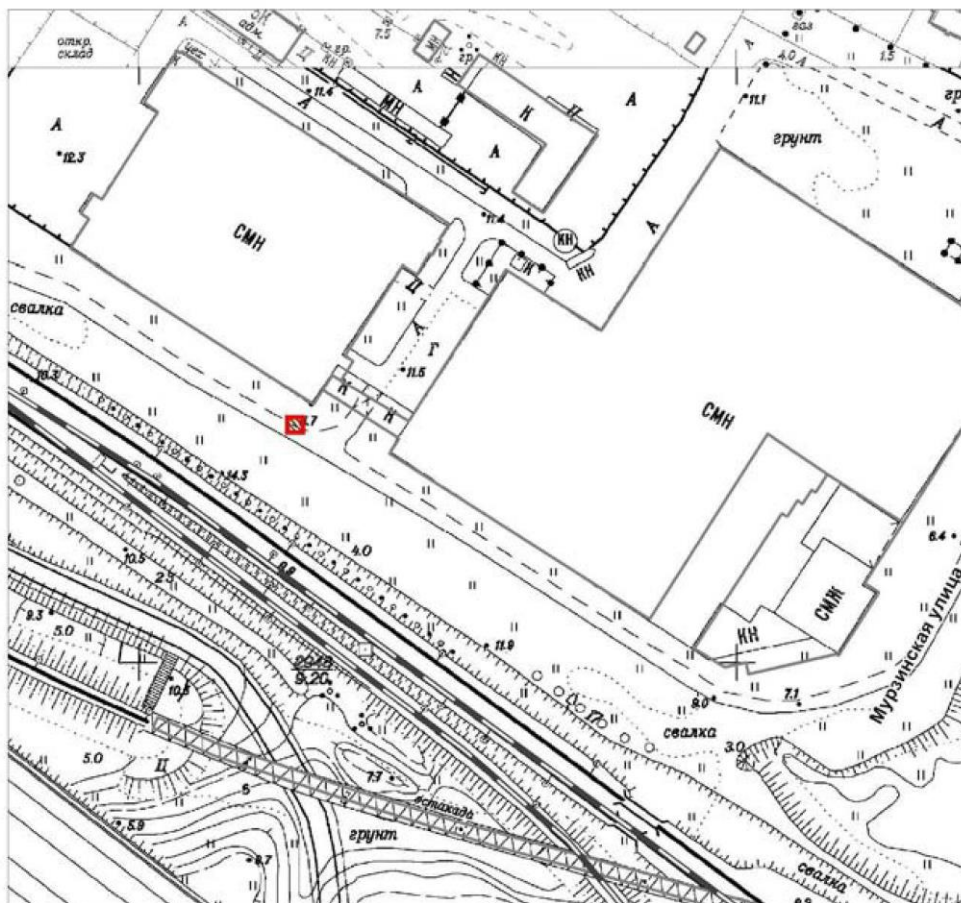

Масштаб 1:2000

Условные обозначения:

- Граница территории объекта культурного наследия регионального значения
- Объект культурного наследия регионального значения

Описание границ территории объекта культурного наследия:

Граница территории объекта культурного наследия проходит от точки 1 до точки 4 и далее до точки 1 совпадает с контуром капитального строения.

162

**Координаты характерных точек границ территории
объекта культурного наследия:**

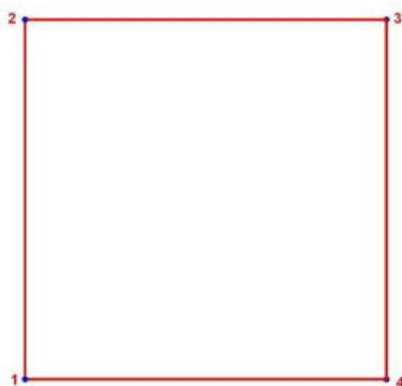

УСЛОВНЫЕ ОБОЗНАЧЕНИЯ:

- Граница территории объекта культурного наследия
- 1 Номер характерной точки

Номер характерной точки	Координаты характерных точек в местной системе координат (км)	
	X	Y
1	2	3
1.	83,8771456	122,649833
2.	83,8821456	122,649833
3.	83,8821456	122,654833
4.	83,8771456	122,654833

163

ДОТ-КВ № 230 рубежа «Ижора»
(140 м юго-западнее примыкания Мурзинской ул. к пр. Обуховской обороны)

**УСЛОВНЫЕ
ОБОЗНАЧЕНИЯ**

- Граница территории объекта культурного наследия регионального значения
- ▨ Объект культурного наследия регионального значения

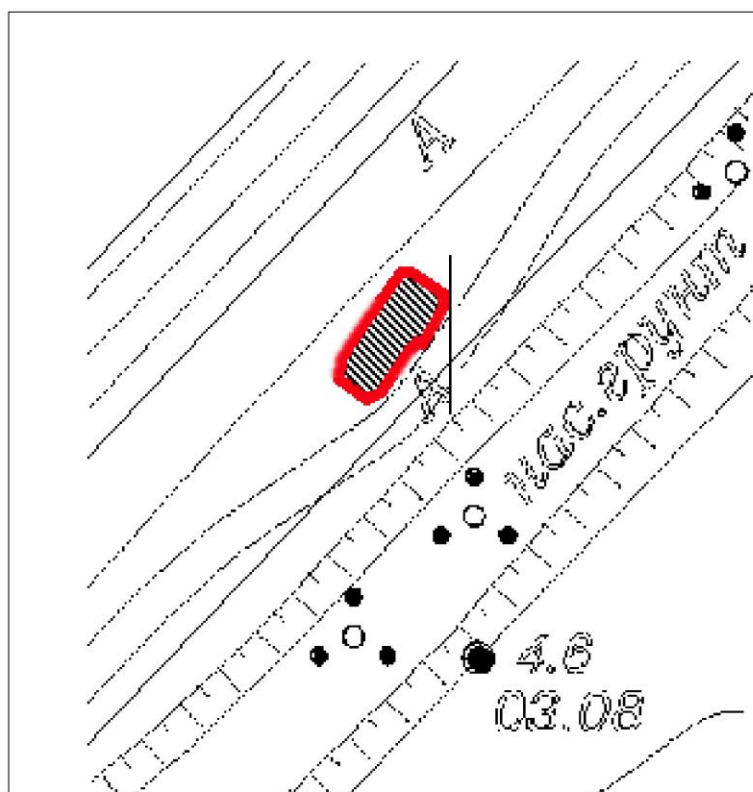

Масштаб 1:500

**Координаты характерных точек границ территории
объекта культурного наследия:**

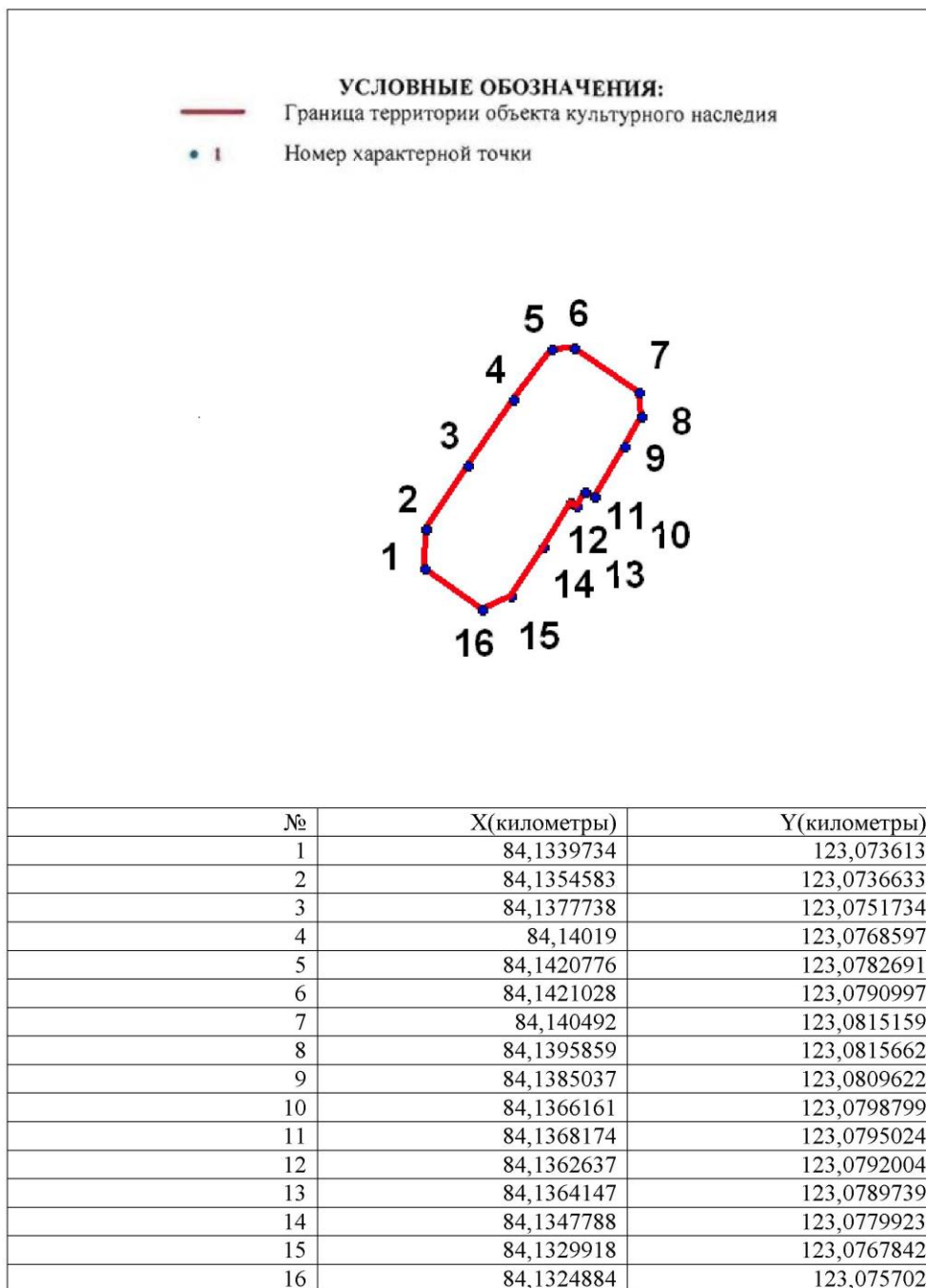

Описание границ территории объекта культурного наследия:

От точки 1 до точки 16 граница совпадает с контуром капитального строения.

165

ДОТ № 239 рубежа «Ижора»
 (во дворе дома по пр. Обуховской обороны, д. 287 к. 2, лит. А)
 УСЛОВНЫЕ
 ОБОЗНАЧЕНИЯ

- Граница территории объекта культурного наследия регионального значения
-  Объект культурного наследия регионального значения

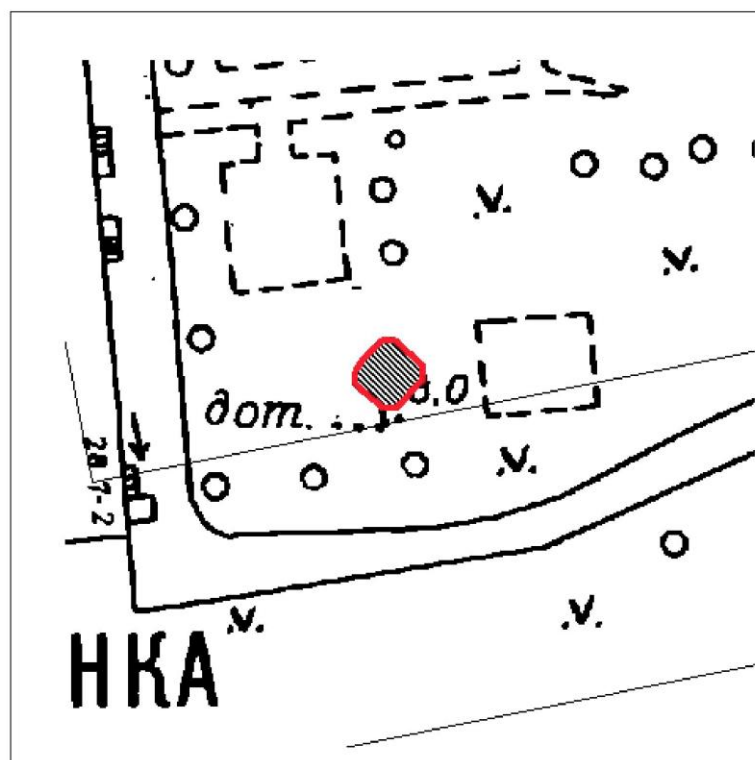

Масштаб 1:500

166

**Координаты характерных точек границ территории
объекта культурного наследия:**

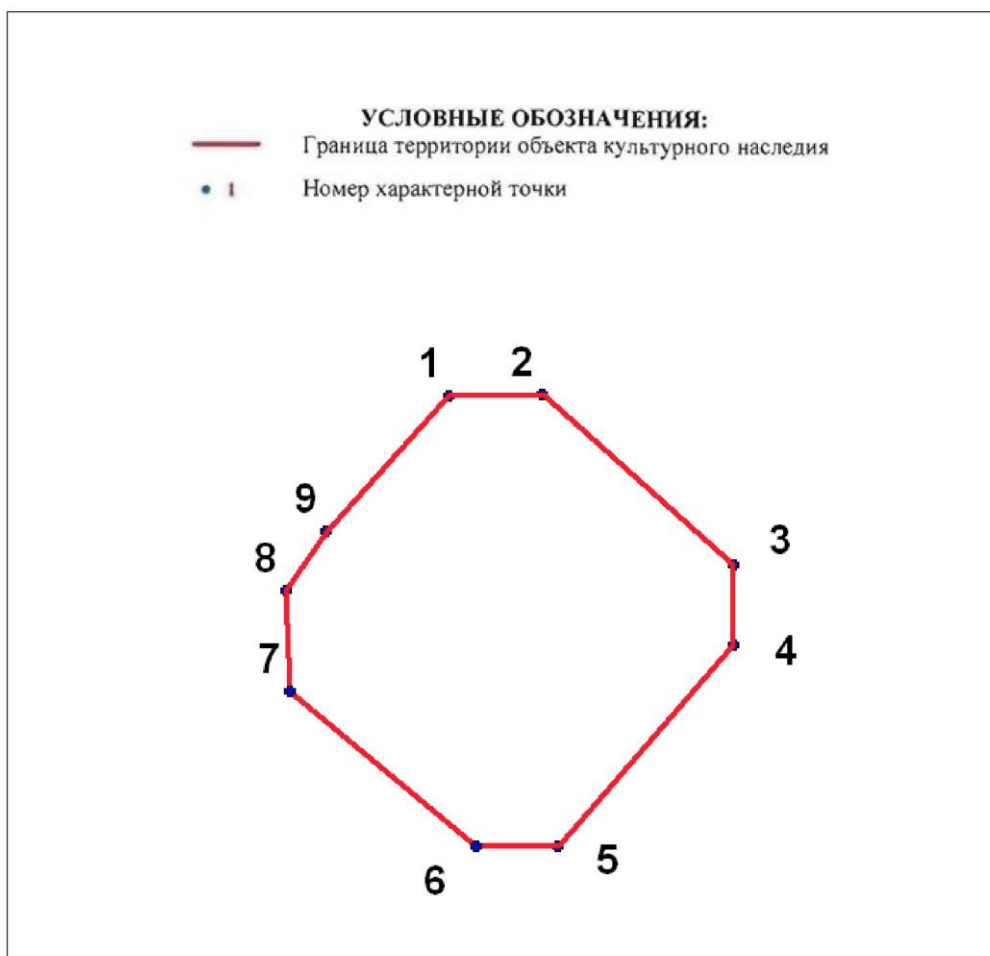

№	X(километры)	Y(километры)
1	84,5683388	122,9332113
2	84,5683723	122,9348171
3	84,5654618	122,9380621
4	84,5640902	122,9380621
5	84,5606446	122,9350847
6	84,5606446	122,9336797
7	84,5632874	122,9305016
8	84,5650269	122,9304347
9	84,5660305	122,9311372

Описание границ территории объекта культурного наследия:

От точки 1 до точки 9 граница совпадает с контуром капитального строения.

167

ДОТ № 248 рубежа «Ижора»
(возле дома 10, лит. Е по Прогонной ул.)

**УСЛОВНЫЕ
ОБОЗНАЧЕНИЯ**

- Граница территории объекта культурного наследия регионального значения
- ▨ Объект культурного наследия регионального значения

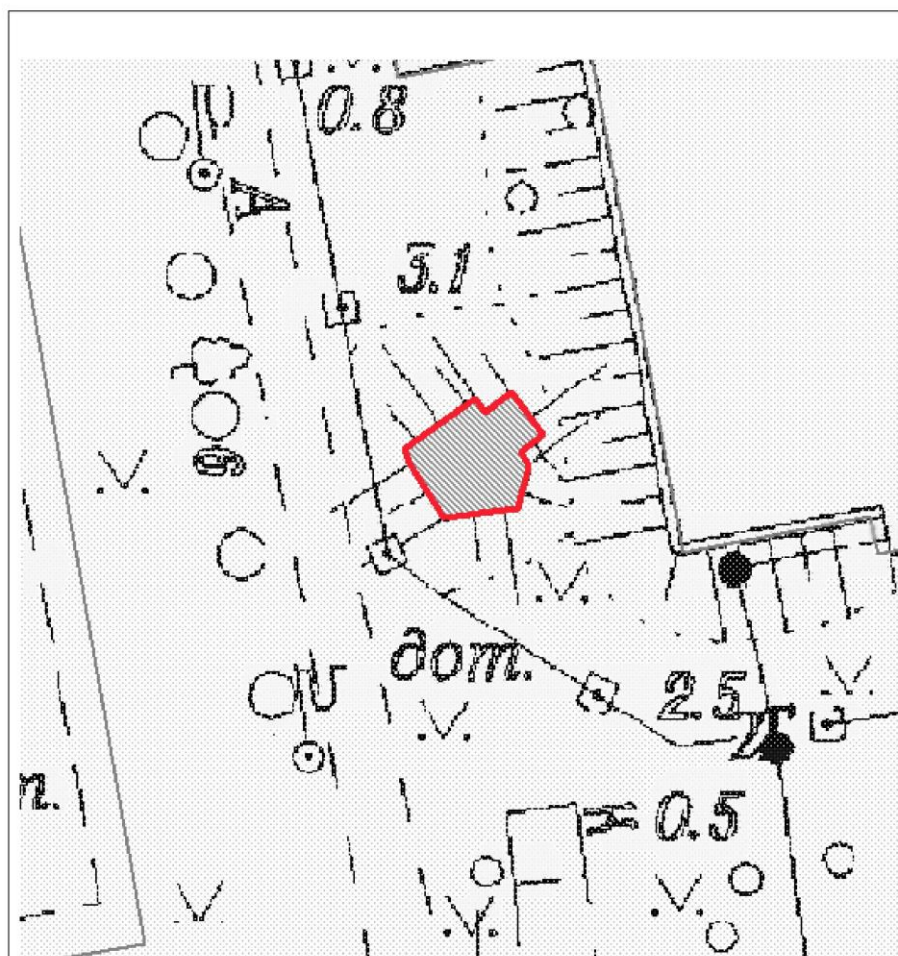

Масштаб 1:500

**Координаты характерных точек границ территории
объекта культурного наследия:**

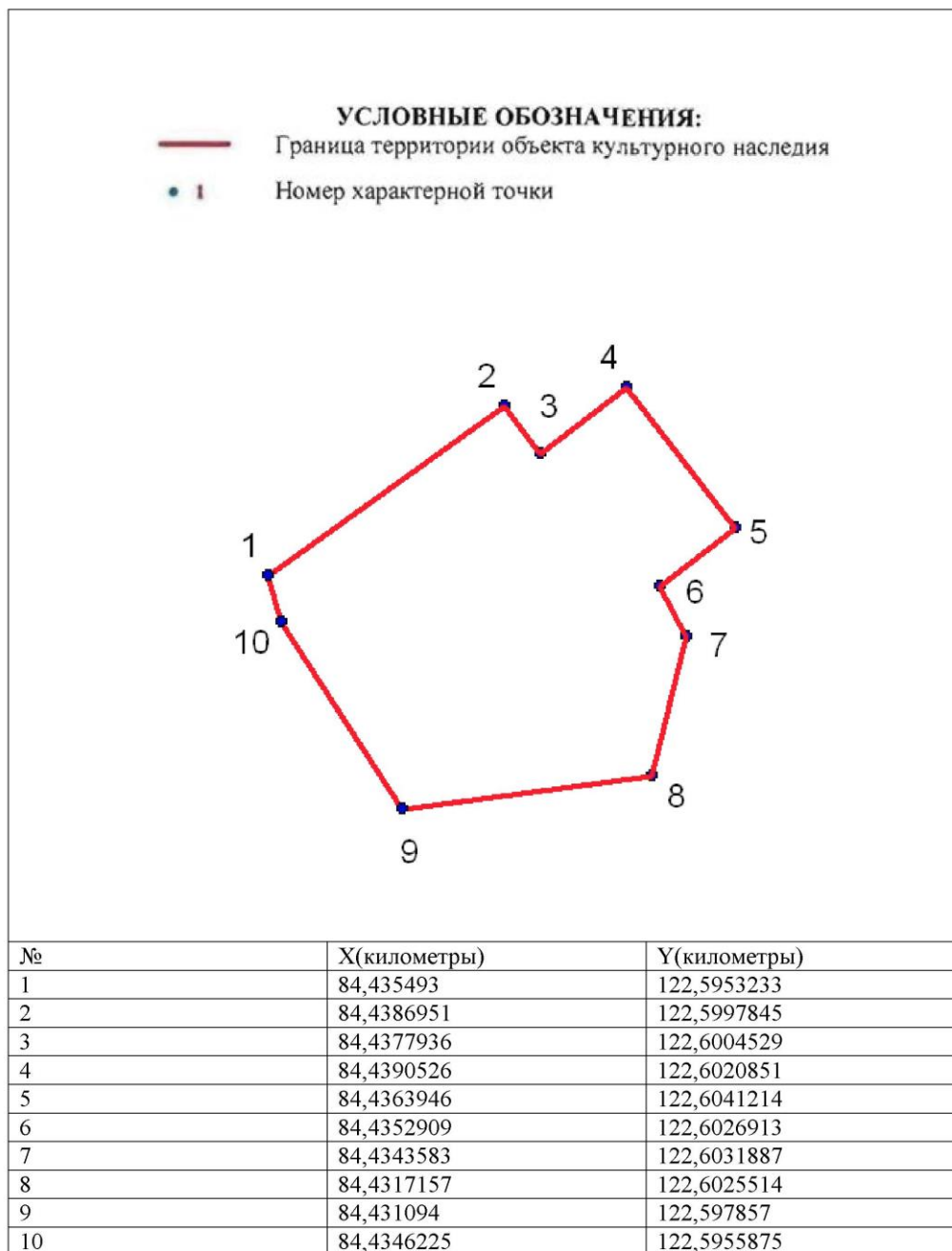

Описание границ территории объекта культурного наследия:

От точки 1 до точки 10 граница совпадает с контуром капитального строения.

169

ДОТ № 252 рубежа «Ижора»
3-й рабфакровский пер. д. 5, к.4

УСЛОВНЫЕ
ОБОЗНАЧЕНИЯ

- Граница территории объекта культурного наследия регионального значения
 Объект культурного наследия регионального значения

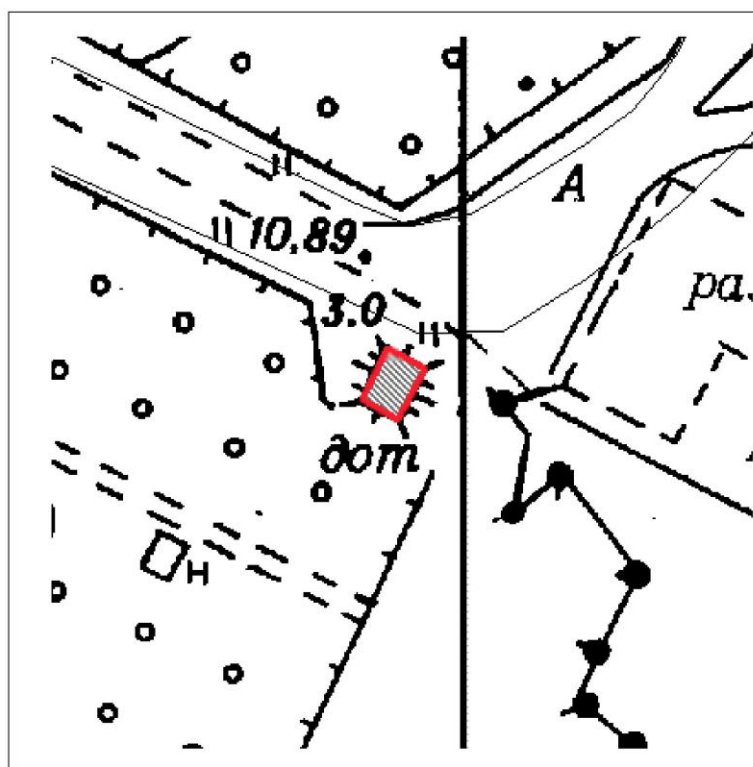

Масштаб 1:500

170

**Координаты характерных точек границ территории
объекта культурного наследия:**

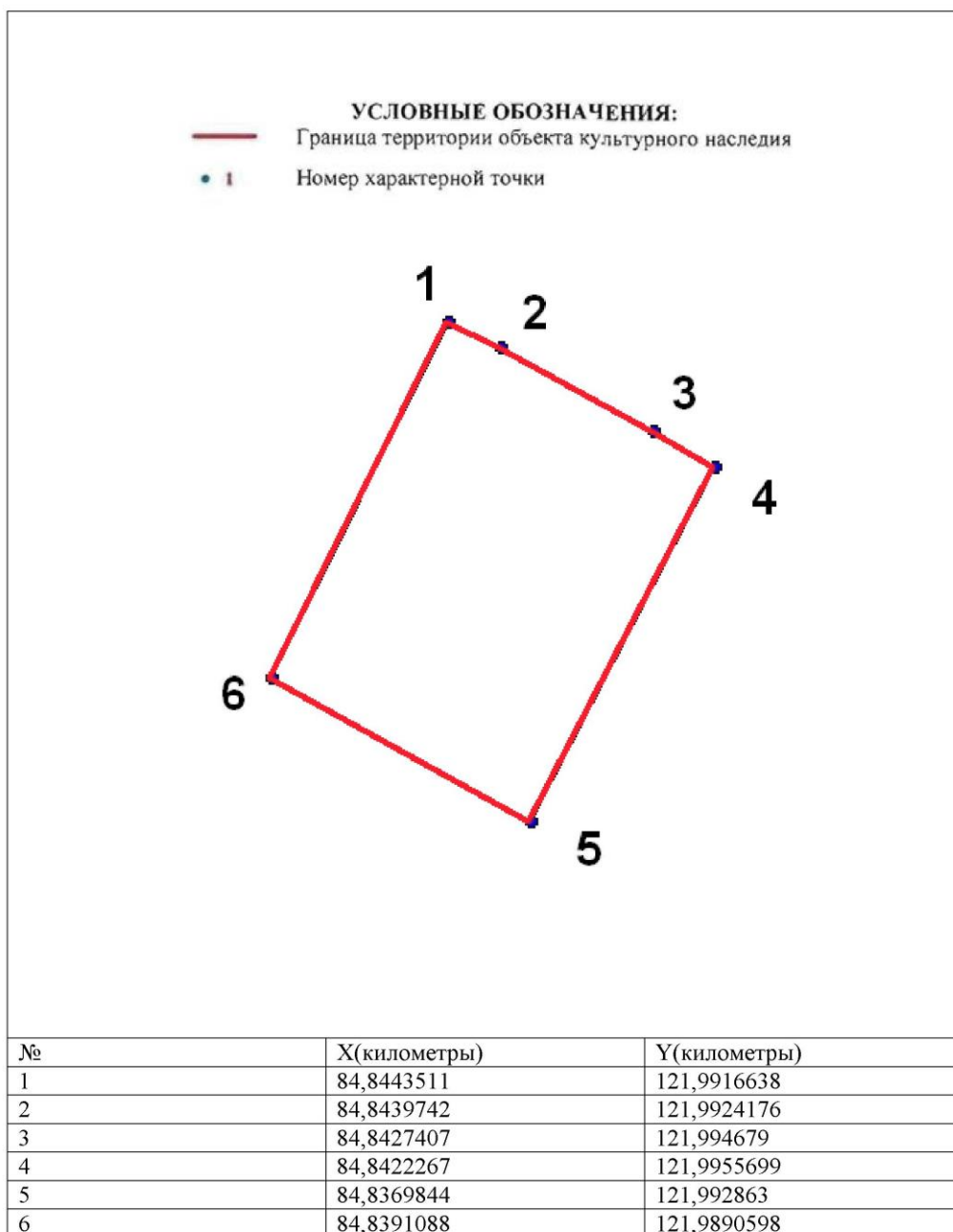

Описание границ территории объекта культурного наследия:

От точки 1 до точки 4 граница совпадает с контуром капитального строения.

171

ДОТ № 260 рубежа «Ижора»
 (Кладбище «Памяти жертв Девятого Января», 320 м восточнее пересечения Главной
 аллеи и дороги Памяти жертв Девятого Января)

УСЛОВНЫЕ
 ОБОЗНАЧЕНИЯ

- Граница территории объекта культурного наследия регионального значения
 Объект культурного наследия регионального значения

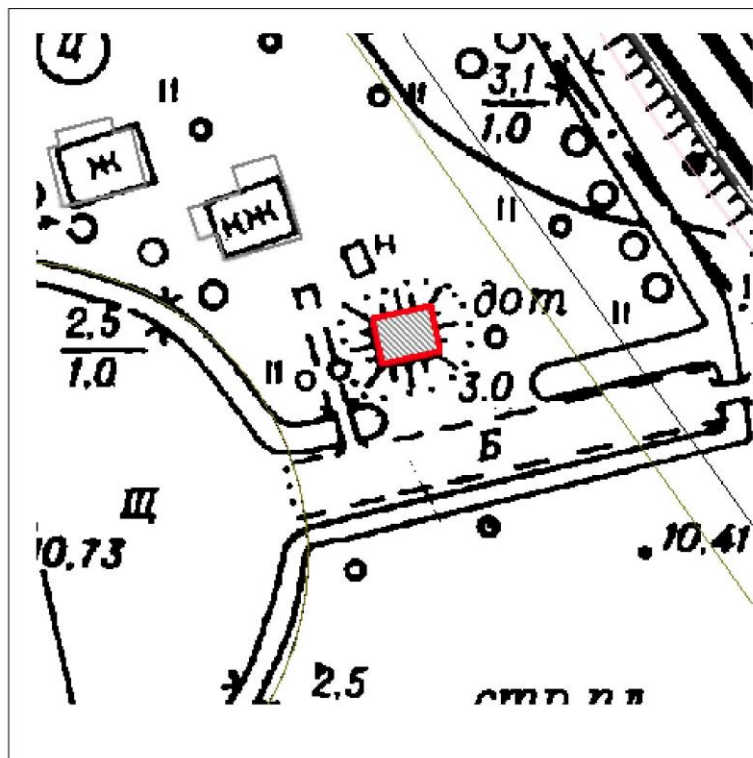

Масштаб 1:500

172

**Координаты характерных точек границ территории
объекта культурного наследия:**

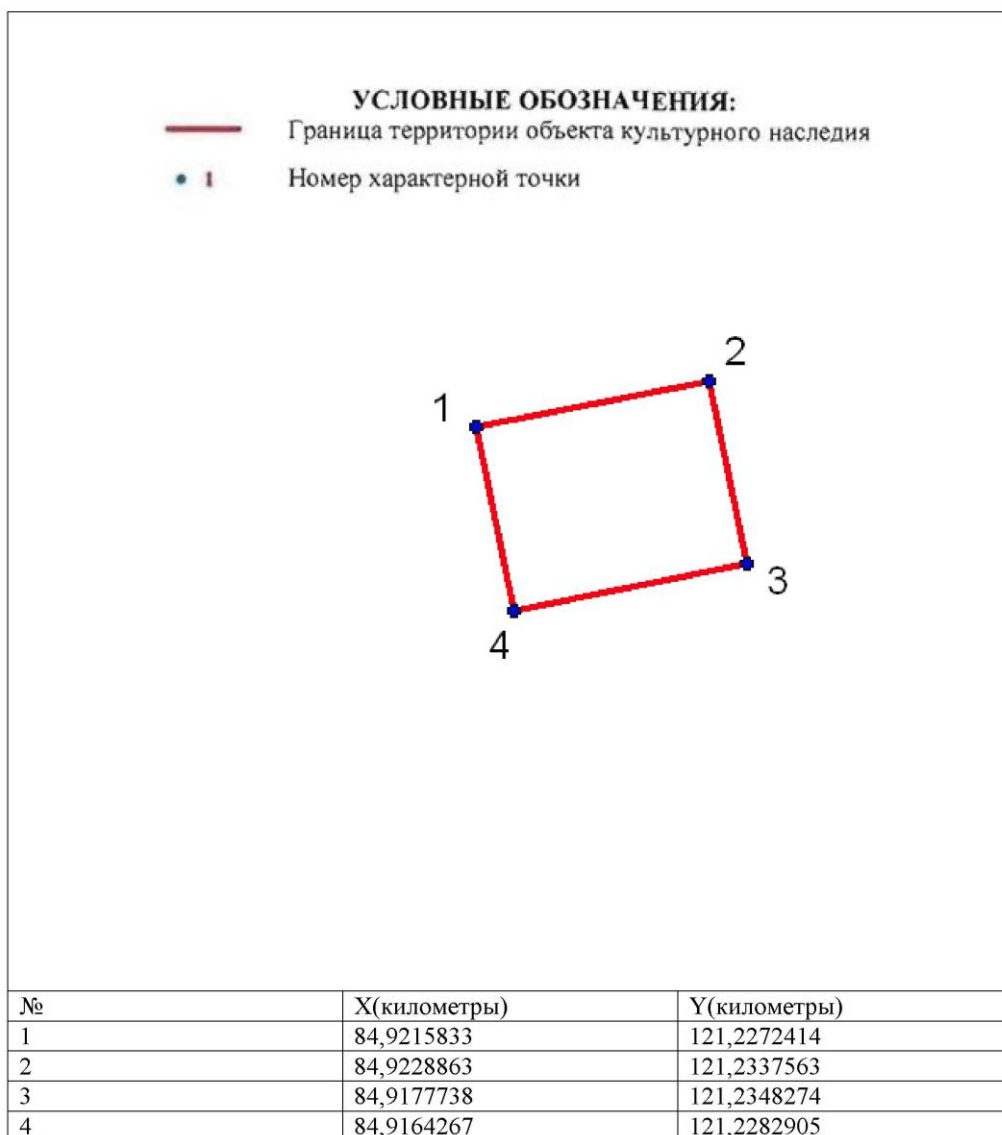

Описание границ территории объекта культурного наследия:

От точки 1 до точки 4 граница совпадает с контуром капитального строения

173

ДОТ № 268 рубежа «Ижора»
(пр. Александровской Фермы, напротив дома 33, лит. Г1)

УСЛОВНЫЕ
ОБОЗНАЧЕНИЯ

- Граница территории объекта культурного наследия регионального значения
-  Объект культурного наследия регионального значения

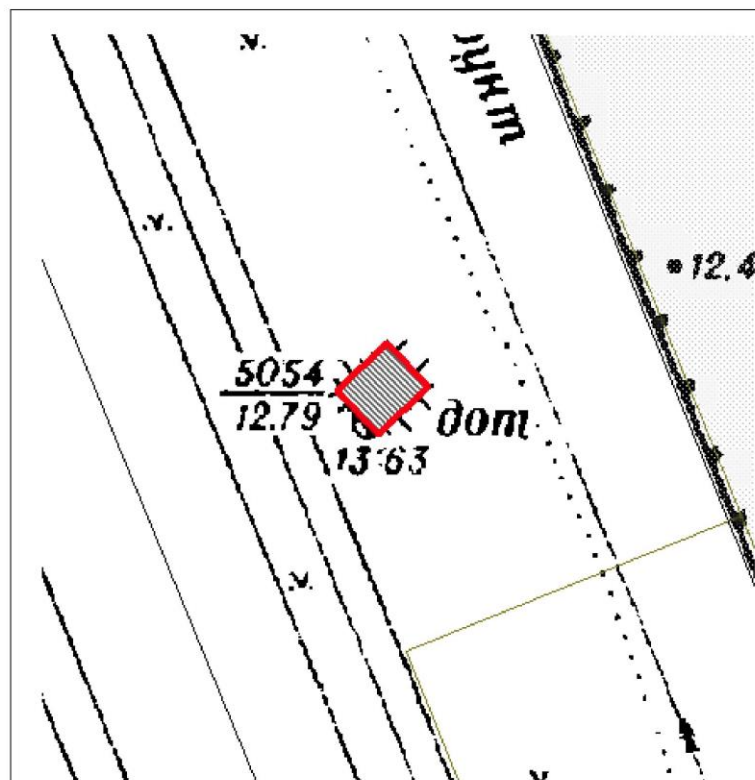

Масштаб 1:500

174

**Координаты характерных точек границ территории
объекта культурного наследия:**

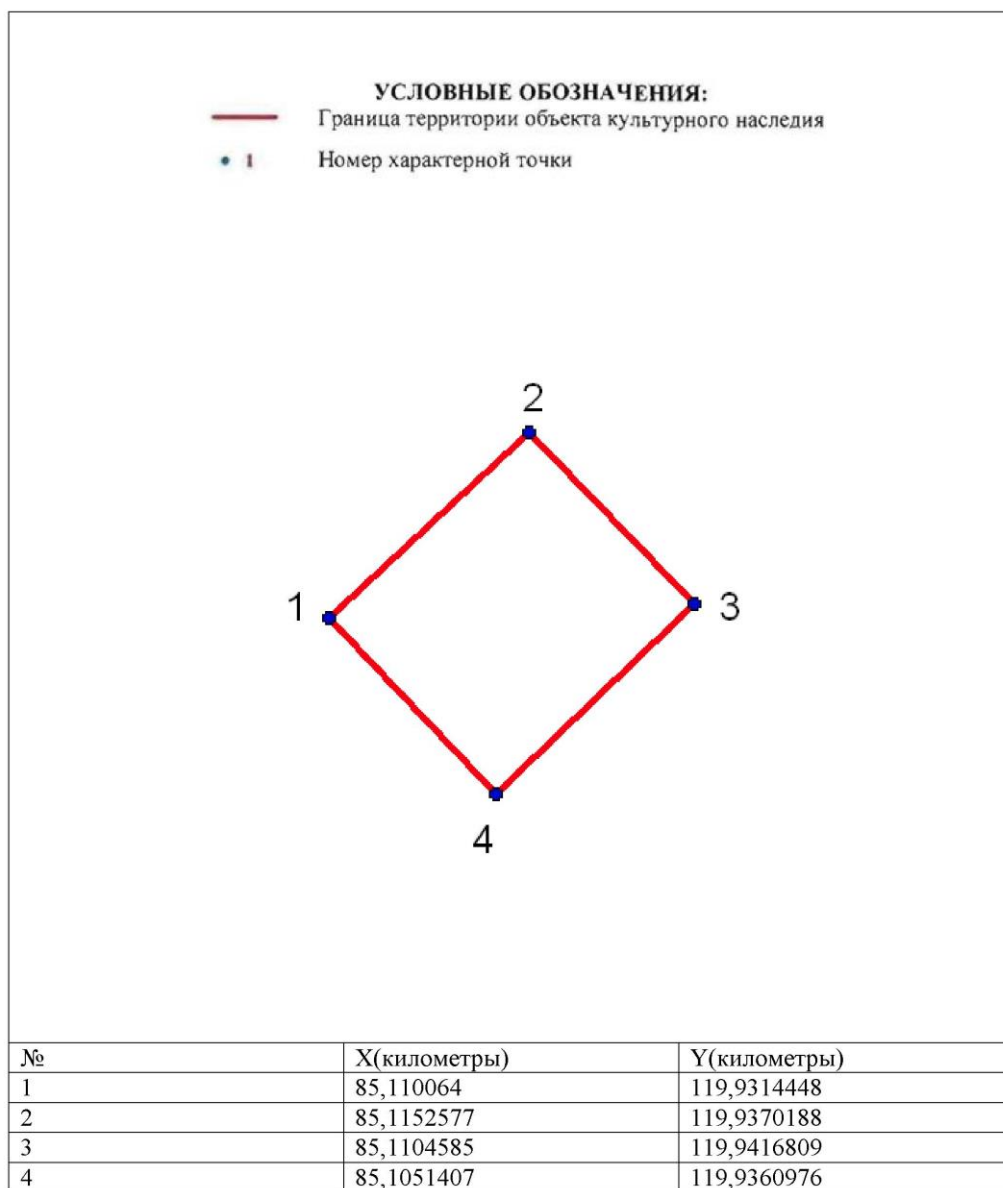

Описание границ территории объекта культурного наследия:

От точки 1 до точки 4 граница совпадает с контуром капитального строения.

175

ДОТ № 269 рубежа «Ижора»
(Кладбище «Памяти жертв Девятого Января». 290 м севернее пересечения Главной
аллеи и дороги Памяти жертв Девятого Января)

УСЛОВНЫЕ
ОБОЗНАЧЕНИЯ

- Граница территории объекта культурного наследия регионального значения
- ▨ Объект культурного наследия регионального значения

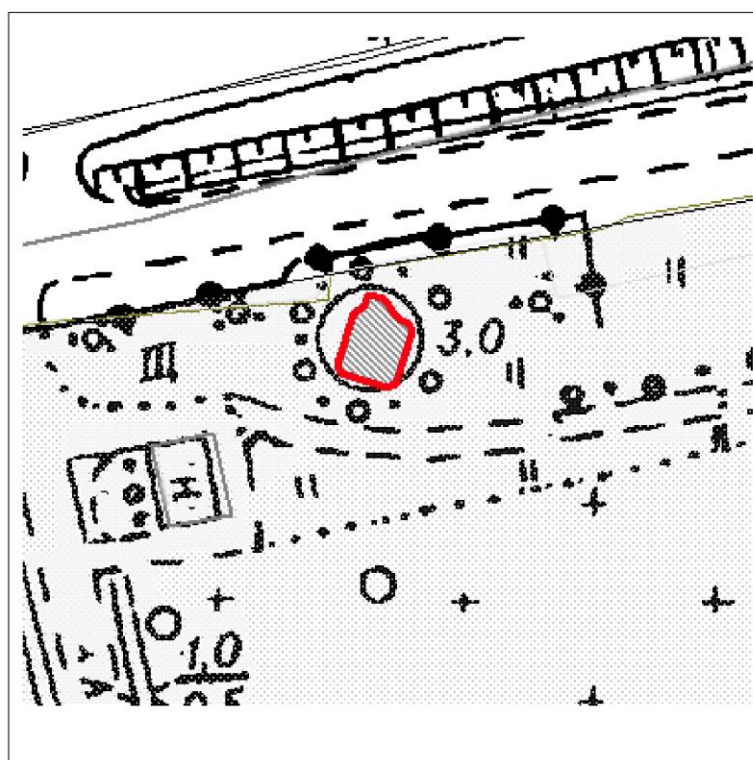

Масштаб 1:500

176

**Координаты характерных точек границ территории
объекта культурного наследия:**

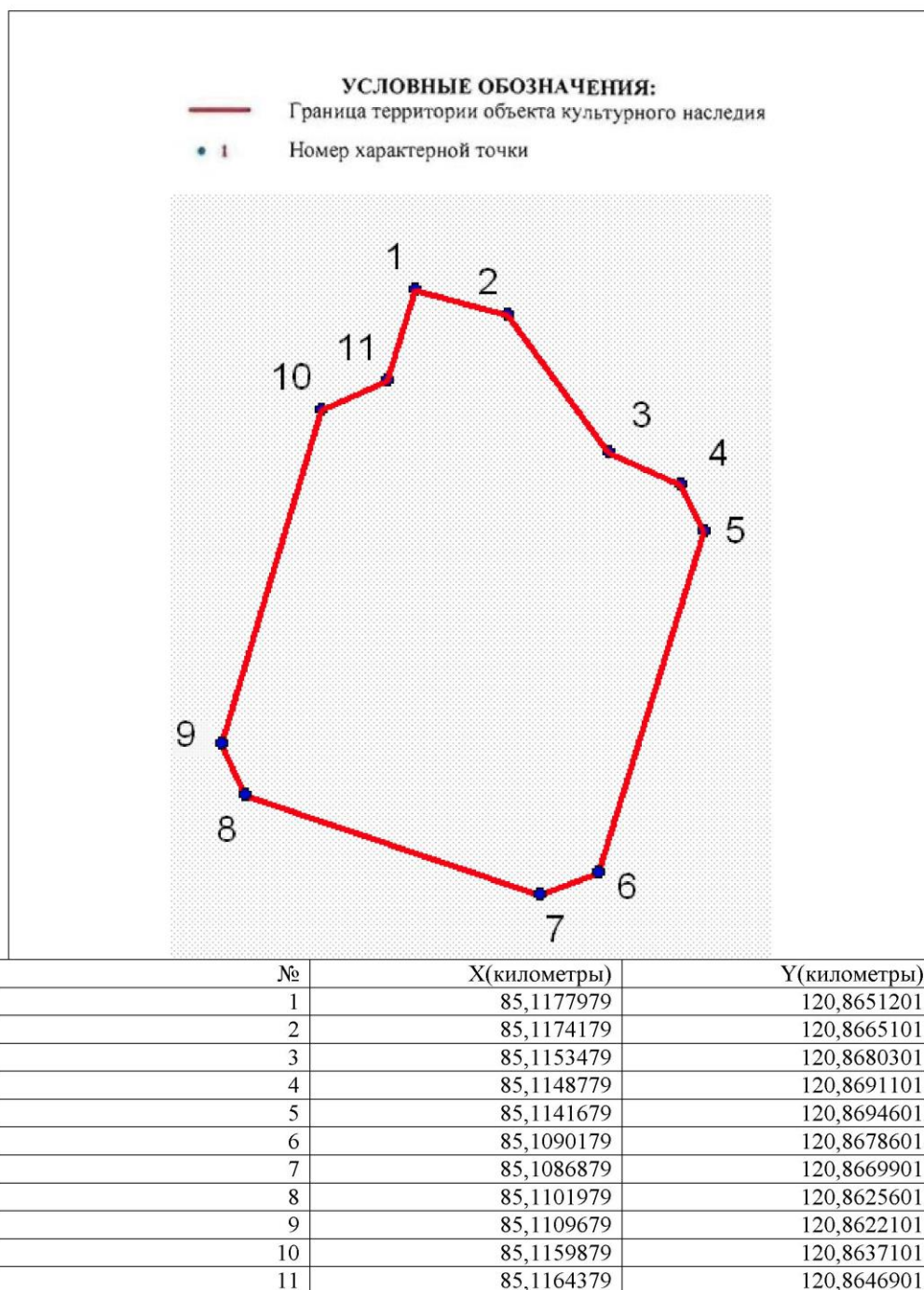

Описание границ территории объекта культурного наследия:

от точки 1 до точки 11 граница совпадает с контуром капитального строения.

177

ДОТ № 270 рубежа «Ижора»
(Кладбище «Памяти жертв Девятого Января». На пересечении Главной аллеи и
дороги Памяти жертв Девятого Января)

УСЛОВНЫЕ
ОБОЗНАЧЕНИЯ

- Граница территории объекта культурного наследия регионального значения
- ▨ Объект культурного наследия регионального значения

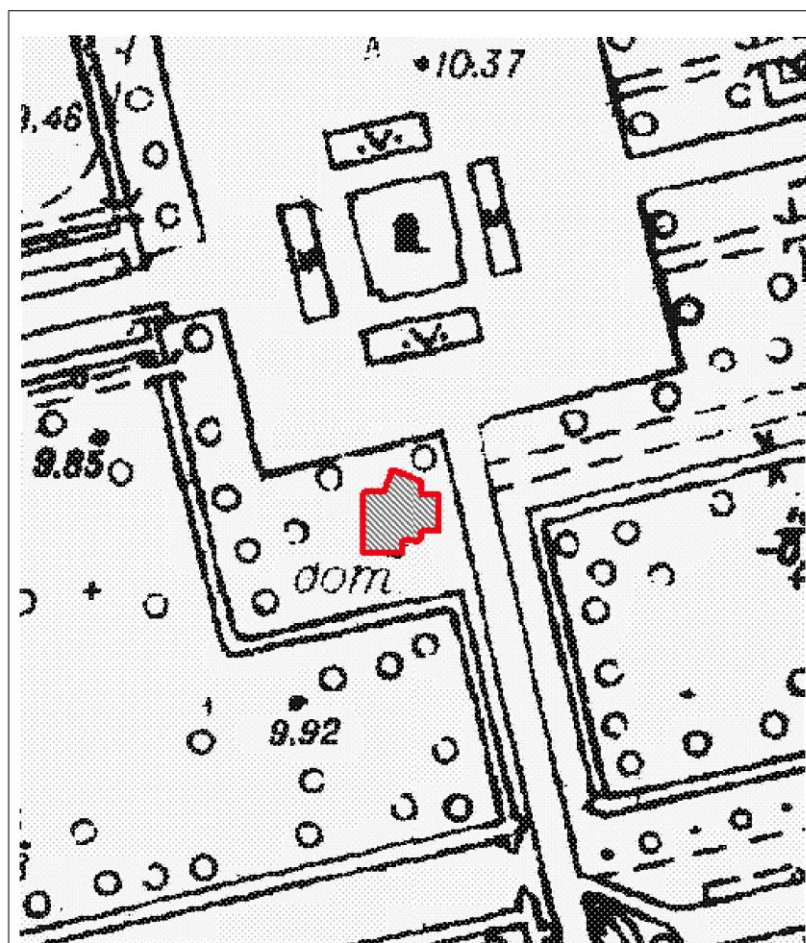

Масштаб 1:500

178

**Координаты характерных точек границ территории
объекта культурного наследия:**

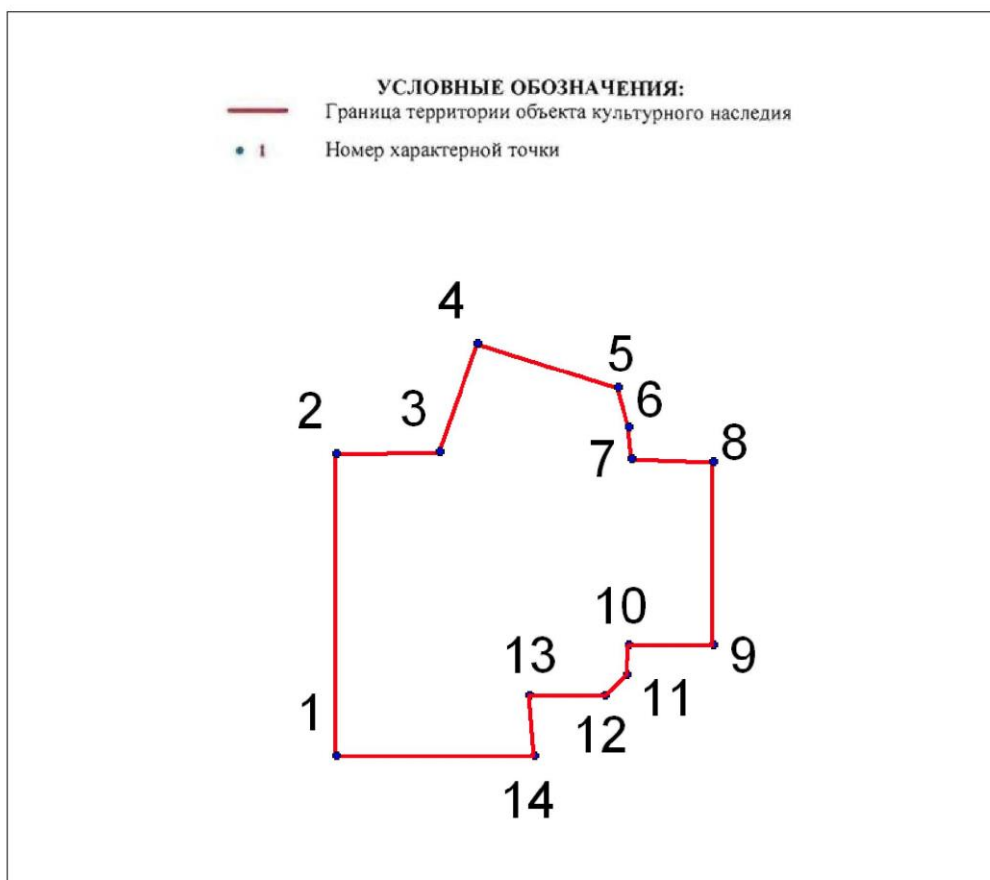

№	X(километры)	Y(километры)
1	84,7913945	120,8925239
2	84,7981137	120,8925239
3	84,7981668	120,8948049
4	84,8005715	120,8956537
5	84,799599	120,898748
6	84,7987149	120,8989955
7	84,7980076	120,8990663
8	84,7979369	120,9008698
9	84,79387	120,9008698
10	84,79387	120,8989955
11	84,7931981	120,8989602
12	84,7927383	120,8984651
13	84,7927383	120,8968803
14	84,7913945	120,8969091

Описание границ территории объекта культурного наследия:

От точки 1 до точки 14 граница совпадает с контуром капитального строения.

179

ДОТ № 988 рубежа «Ижора»
пр. Народного Ополчения, возле д. 2

УСЛОВНЫЕ
ОБОЗНАЧЕНИЯ

- Граница территории объекта культурного наследия регионального значения
- ▨ Объект культурного наследия регионального значения

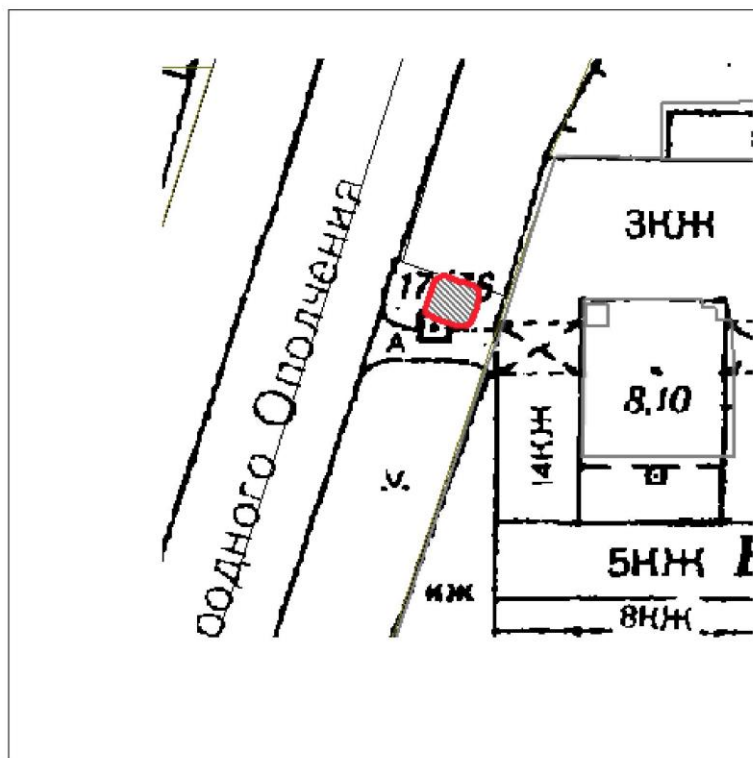

Масштаб 1:500

180

**Координаты характерных точек границ территории
объекта культурного наследия:**

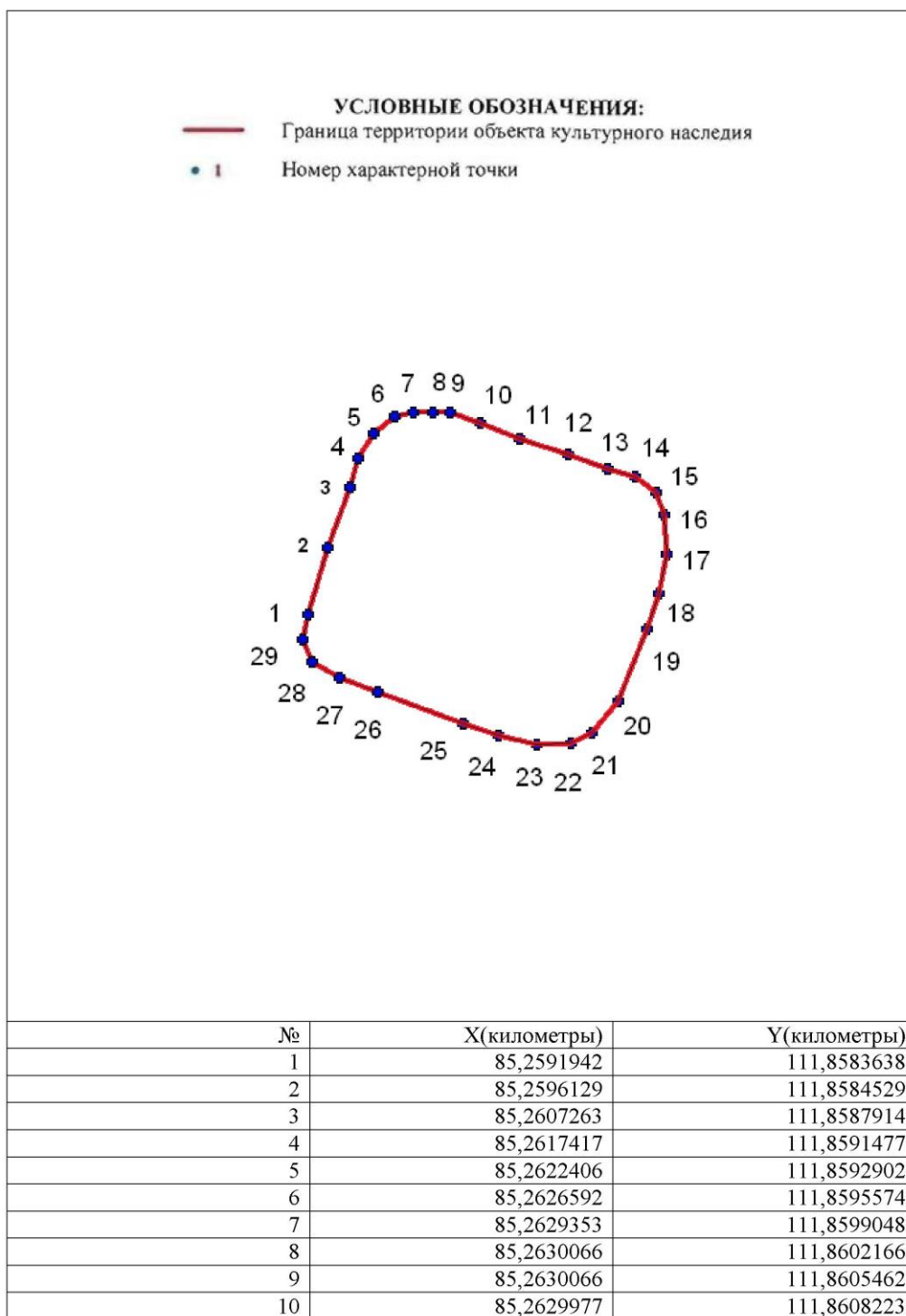

181

11	85,2628195	111,8613389
12	85,2625701	111,8619981
13	85,2623029	111,8628265
14	85,2620624	111,8634679
15	85,2619199	111,8639489
16	85,2616527	111,8642874
17	85,2612786	111,8644299
18	85,2606283	111,8644744
19	85,2599692	111,8643319
20	85,2593724	111,8641448
21	85,258152	111,8636549
22	85,2576265	111,8632184
23	85,2574394	111,862871
24	85,2574305	111,8622921
25	85,2575909	111,8616507
26	85,257769	111,8610539
27	85,2583035	111,8596287
28	85,2585618	111,8589873
29	85,2588112	111,8585241

Описание границ территории объекта культурного наследия:

От точки 1 до точки 29 граница совпадает с контуром капитального строения.

182

ДОТ рубежа «Ижора»
(во дворе здания по адресу: станция Обухово, дом 8а, литера А)

УСЛОВНЫЕ
ОБОЗНАЧЕНИЯ

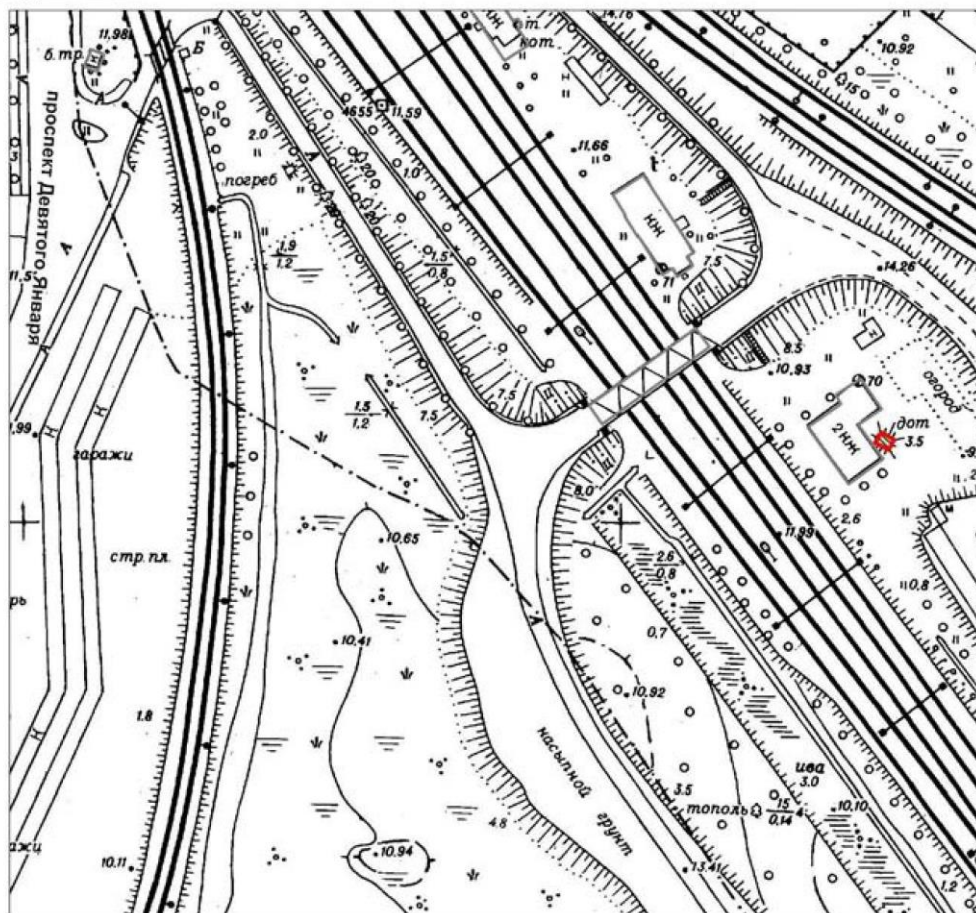

Масштаб 1:2000

Условные обозначения:

- Граница территории объекта культурного наследия регионального значения
- Объект культурного наследия регионального значения

183

Координаты характерных точек границ территории
объекта культурного наследия:

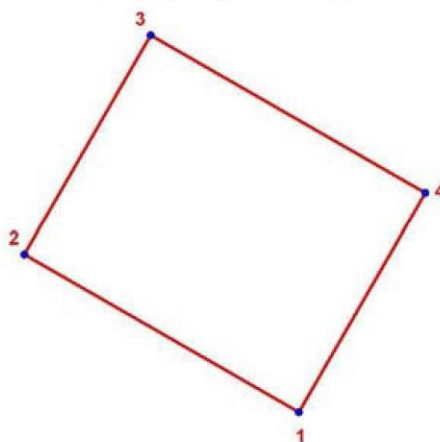

УСЛОВНЫЕ ОБОЗНАЧЕНИЯ:

- Граница территории объекта культурного наследия
• 1 Номер характерной точки

Номер характерной точки	Координаты характерных точек в местной системе координат (км)	
	X	Y
1	84,2249595	121,8894775
2	84,2274520	121,8851430
3	84,2309195	121,8871370
4	84,2284271	121,8914714

Описание границ территории объекта культурного наследия:

Граница территории объекта культурного наследия проходит от точки 1 до точки 4 и далее до точки 1 совпадает с контуром капитального строения.

ПРИЛОЖЕНИЕ 11

к АКТУ

по результатам ГОСУДАРСТВЕННОЙ ИСТОРИКО-КУЛЬТУРНОЙ ЭКСПЕРТИЗЫ раздела документации, обосновывающего меры по обеспечению сохранности объекта культурного наследия регионального значения «ДОТ-КВ № 230 рубежа «Ижора» (Санкт-Петербург, 140 м юго-западнее примыкания Мурзинской ул. к пр. Обуховской обороны), входящего в состав объекта культурного наследия регионального значения «Комплекс фортификационных и оборонительных сооружений Ленинграда 1920–х–1940–х годов» (Санкт-Петербург) при проведении земляных, строительных, мелиоративных и (или) хозяйственных работ, предусмотренных статьей 25 Лесного кодекса Российской Федерации работ по использованию лесов и иных работ на земельном участке, непосредственно связанном с земельным участком в границах территории объекта культурного наследия: «Строительство двух КЛ 110 КВ от ПС 330 КВ «Южная» до ПС 110 КВ «Обуховэнерго». Мероприятия по обеспечению сохранности объекта культурного наследия регионального значения ДОТ-КВ №230 рубежа «Ижора», входящего в состав ансамбля «Комплекс фортификационных и оборонительных сооружений Ленинграда 1920-х-1940-х годов» (адрес НПА: 140 м юго-западнее примыкания Мурзинской ул. к проспекту Обуховской Обороны) при реализации проектного решения. Книга 1 Обеспечение сохранности объектов культурного наследия. 0079-ОСОКН-01. Книга 2 Исходные данные. Исходно-разрешительная документация. 0079-ОСОКН-02. Книга 3 Техническое обследование объектов культурного наследия. 0079-ОСОКН-03. Геотехническое обоснование влияния строительно-монтажных работ на объект культурного наследия регионального значения ДОТ-КВ №230 рубежа «Ижора», входящего в состав ансамбля «Комплекс фортификационных и оборонительных сооружений Ленинграда 1920-х-1940-х годов» (адрес НПА: 140 м юго-западнее примыкания Мурзинской ул. к проспекту Обуховской Обороны) при реализации проектного решения. 0079-ОСОКН-04.» ООО «Центр Инженерных Изысканий В Строительстве». 2023 г.



ПРАВИТЕЛЬСТВО САНКТ-ПЕТЕРБУРГА
КОМИТЕТ ПО ГОСУДАРСТВЕННОМУ КОНТРОЛЮ, ИСПОЛЬЗОВАНИЮ
И ОХРАНЕ ПАМЯТНИКОВ ИСТОРИИ И КУЛЬТУРЫ
РАСПОРЯЖЕНИЕ

окуд

28.07.2015№ 10-323



**Об определении предмета охраны
объекта культурного наследия
регионального значения
«Комплекс фортификационных
и оборонительных сооружений Ленинграда 1920-х –1940-х годов»**





1. Определить предмет охраны объекта культурного наследия регионального значения «Комплекс фортификационных и оборонительных сооружений Ленинграда 1920-х –1940-х годов»
2. Начальнику отдела государственного учёта объектов культурного наследия КГИОП обеспечить размещение настоящего распоряжения в электронной форме в локальной компьютерной сети КГИОП.
3. Контроль за выполнением распоряжения остаётся за заместителем председателя КГИОП – начальником управления государственного учёта объектов культурного наследия.





Заместитель председателя КГИОП–
начальник управления государственного
учёта объектов культурного наследия

Г.Р. Аганова

Предмет охраны
объекта культурного наследия регионального значения
«Комплексе фортификационных и оборонительных сооружений Ленинграда 1920-х –1940-х годов»
I. Сооружения Карельского укрепления (КаУР) 1928-1932 гг.

№№	Местоположение	Предмет охраны	Фотофиксация
1	АПК №1 КаУР (300 м на северо-восток от Сестрорецкого кладбища)	Объемно пространственное решение: местоположение, габариты, конфигурация (подтреугольная) артиллерийского полукапонира, встроеного в искусственный холм. Конструктивная система: материал капитальных стен (железобетон); материал дверей (броневая сталь). Архитектурно-художественное решение: литое из бетона изображение пятиконечной звезды в круге на лицевой стене.	
2	ДОТ № 54 КаУР (1500 м восточнее пересечения ЗСД 41-й км и Нового шоссе)	Объемно пространственное решение: местоположение, габариты, конфигурация (неправильной формы) моноконтного ДОТа; Конструктивная система: материал капитальных стен (железобетон); материал дверей и трубы перископа (броневая сталь). Архитектурно-художественное решение: литое из бетона изображение пятиконечной звезды в круге на тыльной стене.	



<p>3</p> <p>ДОТ № 56 КаУР (530 м на юго-восток от здания по адресу: Санкт-Петербург, пос. Белоостров, Новое шоссе, д. 53, лит. А)</p>	<p>Объемно пространственное решение: местоположение, габариты, конфигурация (неправильной формы) монолитного ДОТа; Конструктивная система: материал капитальных стен (железобетон); материал дверей (броневая сталь).</p>	
<p>4</p> <p>ДОТ № 59 КаУР «Комсомолец» (1900 м юго-восточнее пересечения ЗСД 41-й км и Нового шоссе)</p>	<p>Объемно пространственное решение: местоположение, габариты, конфигурация (неправильной формы) двухэтажного монолитного ДОТа; Конструктивная система: материал капитальных стен (железобетон); материал дверей (броневая сталь). Архитектурно-художественное решение: литое из бетона наименование «Комсомолец» на тыльной стене.</p>	
<p>5</p> <p>ДОТ №101 КаУР (525 м. на северо-восток от Сестрорецкого воинского мемориального кладбища, 13 м. на северо-запад от Приморского шоссе).</p>	<p>Объемно пространственное решение: местоположение, габариты, конфигурация (овальной формы) монолитного ДОТа; Конструктивная система: материал капитальных стен (железобетон); материал двери (броневая сталь).</p>	
<p>6</p> <p>ДОТ №113КаУР (45 м западнее здания по адресу: Санкт-Петербург, г. Сестрорецк, Заречная дорога, д. 3, к. 1, лит. А)</p>	<p>Объемно пространственное решение: местоположение, габариты, конфигурация (неправильной формы) двухэтажного монолитного ДОТа; Конструктивная система: материал капитальных стен (железобетон); материал дверей и трубы перископа (броневая сталь). Архитектурно-художественное решение: литос из бетона изображение пятиконечной звезды в круге на тыльной стене..</p>	

- 7
ДОТ № 115 КаУР
 (200 м юго-западнее здания по адресу: Санкт-Петербург, г. Сестрорецк, Заречная дорога, д. 7, лит. Б)
- Объемно пространственное решение: местоположение, габариты, конфигурация (неправильной формы) двухэтажного монолитного ДОТа; Конструктивная система: материал капитальных стен (железобетон); материал дверей и трубы перископа (броневая сталь). Архитектурно-художественное решение: литое из бетона изображение пятиконечной звезды в круге на тыльной стене.
- 
- 
- 8
ДОТ №118 КаУР
 (на территории санатория «Дюнь», в восточной части, 40 м. на северо-запад от центральной проходной)
- Объемно пространственное решение: местоположение, габариты, конфигурация (неправильной формы) монолитного ДОТа; Конструктивная система: материал капитальных стен (железобетон); материал дверей (броневая сталь).
- 
- 9
ДОТ№121КаУР
 (на территории санатория «Белые ночи», в западной части, 113 м. на северо-запад от здания по адресу: Санкт-Петербург, город Сестрорецк, 38-й км Приморского шоссе, д. 2, литера А)
- Объемно пространственное решение: местоположение, габариты, конфигурация (неправильной формы) монолитного ДОТа; Конструктивная система: материал капитальных стен (железобетон); материал дверей и трубы перископа (броневая сталь).
- 
- 10
ДОТ № 122 КаУР
 (На территории объекта культурного наследия федерального значения «Парк Дубки», на северо-западной оконечности Дубковского мыса, в 82 м к востоку от береговой линии Финского залива)
- Объемно пространственное решение: местоположение, габариты, конфигурация (прямоугольной формы) монолитного ДОТа; Конструктивная система: материал капитальных стен (железобетон);
- 

- 11 **ДОТ № 123 КаУР**
(364 м. северо-восточнее от западной границы Сестрорецкого воинского мемориального кладбища, в 125 м. восточнее Приморского шоссе и 73 м. западнее железной дороги)
- Объемно пространственное решение: местоположение, габариты, конфигурация (неправильной формы) двухэтажного монолитного ДОТа.
Конструктивная система: материал капитальных стен (железобетон); материал дверей (броневая сталь).
Архитектурно-художественное решение: литое из бетона изображение пятиконечной звезды в круге на тыльной стене.
- 
- 12 **ДОТ № 124 КаУР**
(40 м. севернее от северной границы Сестрорецкого воинского мемориального кладбища, в 96 м. западнее Приморского шоссе)
- Объемно пространственное решение: местоположение, габариты, конфигурация (неправильной формы) монолитного ДОТа.
Конструктивная система: материал капитальных стен (железобетон);
Архитектурно-художественное решение: литое из бетона изображение пятиконечной звезды в круге на тыльной стене.
- 
- 13 **ДОТ №131 КаУР «Красный санёр»**
(на территории санатория «Белые ночи», в восточной части, 50 м. на юг от здания по адресу: Санкт-Петербург, город Сестрорецк, 38-й км Приморского шоссе, д. 2, литера А)
- Объемно пространственное решение: местоположение, габариты, конфигурация (неправильной формы) двухэтажного монолитного ДОТа.
Конструктивная система: материал капитальных стен (железобетон); материал дверей и трубы перископа (броневая сталь).
Архитектурно-художественное решение: вылитое из бетона изображение пятиконечной звезды в круге на тыльной стене.
- 
- 14 **ДОТ № 132 КаУР**
(на западной оконечности Тарховского мыса, у основания тарховской косы, в 2 км. западнее пос. Тарховка, в 68м к северо-востоку от береговой линии Финского залива)
- Объемно пространственное решение: местоположение, габариты, конфигурация (прямоугольной формы) монолитного ДОТа.
Конструктивная система: материал капитальных стен (железобетон); две бронезащитки с подъемным механизмом.
- 

- 15 **ДОТ № 134 КаУР**
(на закрытой территории, в 161 м к югу от Заречной дороги, в 60 м. к востоку от здания, расположенного по адресу: Санкт-Петербург, г. Сестрорецк, Заречная дорога, д. 8 , литера Ж)
- Объемно пространственное решение: местоположение, габариты, конфигурация (неправильной формы) двухэтажного монолитного ДОТа; Конструктивная система: материал капитальных стен (железобетон); материал дверей и трубы перископа (броневая сталь). Архитектурно-художественное решение: литое из бетона изображение пятиконечной звезды в круге на тыльной стене.
- 
- 16 **ДОТ № 223 КаУР**
(730 м на юго-запад от здания по адресу: Санкт-Петербург, пос. Белоостров, Новое шоссе, д. 53, лит. А)
- Объемно пространственное решение: местоположение, габариты, конфигурация (неправильной формы) двухэтажного монолитного ДОТа; Конструктивная система: материал капитальных стен (железобетон); материал дверей и трубы перископа (броневая сталь). Архитектурно-художественное решение: литое из бетона изображение пятиконечной звезды в круге на тыльной стене.
- 
- 17 **ДОТ № 234 КаУР**
(270 м на северо-восток от здания по адресу: Санкт-Петербург, пос. Белоостров, Новое шоссе, д. 53, лит. А)
- Объемно пространственное решение: местоположение, габариты, конфигурация (неправильной формы) монолитного ДОТа; Конструктивная система: материал капитальных стен (железобетон); материал дверей (броневая сталь). Архитектурно-художественное решение: литое из бетона изображение пятиконечной звезды в круге на тыльной стене.
- 

II. Сооружения Кронштадтского укрепления. 1930-1941 гг.

№№	Местоположение	Предмет охраны	Фотофиксация
18	<p>ДОТ (в 122 м. северо-западнее объекта культурного наследия федерального значения «Полубашня 3-я северная», расположенного по адресу: Санкт-Петербург, г. Кронштадт, ул. Восстания, д.3 б, литераБ, южнее береговой линии финского залива)</p>	<p>Объемно пространственное решение: местоположение, габариты, конфигурация (трапециевидной формы) монолитного ДОТа Конструктивная система: материал капитальных стен (железобетон);</p>	
19	<p>ДОТ (на территории Кронштадтского яхт-клуба, в 33 м. восточнее здания, расположенного по адресу: Санкт-Петербург, г. Кронштадт, Тулонская аллея, дом 3, литера В)</p>	<p>Объемно пространственное решение: местоположение, габариты, конфигурация (трапециевидной формы) монолитного ДОТа Конструктивная система: материал капитальных стен (железобетон);</p>	
20	<p>ДОТ в 13 м. северо-восточнее объекта культурного наследия федерального значения «Башня северо- восточная», расположенного по адресу: Санкт-Петербург, г. Кронштадт, ул. Мануильского, д. 2б, литера Ж)</p>	<p>Объемно пространственное решение: местоположение, габариты, конфигурация (трапециевидной формы с закругленной тыловой стенкой) монолитного ДОТа Конструктивная система: материал капитальных стен (железобетон);</p>	

21 **ДОТ**
(в 30 м. северо-восточнее
объекта культурного
наследия федерального
значения «Полубашня 1-я
северная», расположенного
по адресу Санкт-Петербург, г.
Кронштадт, Ул. Восстания, д.
13а, литера А)

Объемно пространственное решение:
местоположение, габариты, конфигурация (прямоугольной формы)
монолитного ДОТа
Конструктивная система:
материал капитальных стен (железобетон);



III. Сооружения периода 1941-1943 гг.

№№ Местоположение
22 Пудемётный кошак,
(Крестовский остров, 160м на
юго-запад от пересечения
Южной дороги и
Крестовского проспекта)

Предмет охраны
Объемно пространственное решение:
местоположение, габариты, конфигурация (круглой формы со скатым
завершением) монолитного ДОТа;
Конструктивная система:
материал капитальных стен (железобетон);
материал двери (броневая сталь).

Фотофиксация



- 23 Пулемётный кошак
(напротив д. 55 по
Рыбачьему пр.)



Объемно-пространственное и планировочное решение территории:
Мемориальная набивная площадка с дорожкой, стелой, ДОТом и газоном.

ДОТ

Объемно пространственное решение:
местоположение, габариты, конфигурация (круглой формы)
монолитного ДОТа.

Конструктивная система:
материал капитальных стен ДОТа (железобетон);



- 24 Наблюдательный пункт (НП)
(Парк Александрино, 200 м.
восточнее здания по адресу: ,
пр. Маршала Жукова, д. 48,
к. 4, лит. А)



Объемно пространственное решение:
местоположение, габариты, конфигурация (прямоугольной формы)
сборного сооружения огневой точки и НП.

Конструктивная система:

материал сборных элементов сооружения- блоки из железобетона.

- 25 Запасной командный пункт
КБФ
(Инструментальная ул. д.3,
сооружение 1, лит. А)







Объемно пространственное решение:
местоположение, габариты, конфигурация (прямоугольной формы с
объемом входа) сборного сооружения, оформленного в виде
искусственного холма.

Конструктивная система:

материал элементов сооружения (броневая сталь, железобетон),
двери – материал (броневая сталь).

26	<p>ДОТ артиллерийский (Колпино, 500м западнее пересечения ул. Танкистов и Колпинского шоссе)</p>	<p>Объемно пространственное решение: местоположение, габариты, конфигурация (прямоугольной формы) монолитного ДОТа. Конструктивная система: капитальные стены ДОТа- материал (железобетон); двери – материал (броневая сталь).</p>	
27	<p>ДОТ (Колпино, напротив д. 2 по Оборонной ул.)</p>	<p>Объемно пространственное решение: местоположение, габариты, конфигурация (прямоугольной формы) монолитного ДОТа. Конструктивная система: капитальные стены ДОТа- материал (железобетон); двери – материал (броневая сталь).</p>	
28	<p>ДОТ пулемётный (Колпино, напротив д. 39, по Октябрьской ул. у пологна ж/д)</p>	<p>Объемно пространственное решение: местоположение, габариты, конфигурация (круглой формы) сборного ДОТа. Конструктивная система: материал сборных элементов ДОТа (железобетонные блоки);</p>	
29	<p>ДОТ пулемётный (200 м. западнее здания по адресу: пос. Шушары, Ленсоветовский, д. 25, лит. А)</p>	<p>Объемно пространственное решение: местоположение, габариты, конфигурация (круглой формы) сборного ДОТа. Конструктивная система: материал сборных элементов ДОТа (железобетонные блоки);</p>	

<p>30</p> <p>ДОТ артиллерийский (900 м северо-западнее пересечения Усть-Ижорского шоссе и Софийской ул.)</p>	<p>Объемно пространственное решение: местоположение, габариты, конфигурация (прямоугольной формы) монолитного ДОТа. Конструктивная система: капитальные стены ДОТа- материал (железобетон); двери – материал (бронзовая сталь).</p>	
<p>31</p> <p>ДОТ артиллерийский (200 м восточнее здания по адресу: пос. Пызелево, Набережная ул. д. 1)</p>	<p>Объемно пространственное решение: местоположение, габариты, конфигурация (трапециевидной формы) сборного сооружения артиллерийской огневой точки. Конструктивная система: материал сборных элементов сооружения- блоки из железобетона.</p>	
<p>33</p> <p>ДОТ артиллерийский (2000 м. западнее ж/д. станции «Кондакопшино»)</p>	<p>Объемно пространственное решение: местоположение, габариты, конфигурация (прямоугольной формы) сборного сооружения артиллерийской огневой точки. Конструктивная система: материал сборных элементов сооружения- блоки из железобетона.</p>	
<p>33</p> <p>ДОТ артиллерийский (Петергоф, 120 м южнее пересечения ул. Шахматова и Гостилицкого шоссе, на территории Старого городского кладбища)</p>	<p>Объемно пространственное решение: местоположение, габариты, конфигурация (трапециевидной формы) сборного сооружения артиллерийской огневой точки. Конструктивная система: материал сборных элементов сооружения- блоки из железобетона.</p>	

- 34 **ДОТ пулемётный**
(Петергоф, Парк Луговой
(Озерковый) 100м севернее
Верхнего Орлиного пл.ноза)
- Объёмно пространственное решение:
местоположение, габариты, конфигурация (прямоугольной формы)
моноклитного ДОТа.
Конструктивная система:
капитальные стены ДОТа- материал (железобетон);
двери – материал (броневая сталь).
- 
- 35 **ДОТ артиллерийский**
(Красное Село, ул. Нарвская,
д. 8, к.1)
- Объёмно пространственное решение:
местоположение, габариты, конфигурация (прямоугольной формы)
моноклитного ДОТа.
Конструктивная система:
капитальные стены ДОТа- материал (железобетон);
двери – материал (броневая сталь).
- 
- 36 **ДОТ пулемётный**
(площадка бывшего
Радицентра, в 318 м. юго-
западнее здания,
расположенного по адресу:
Санкт-Петербург, Софийская
улица, дом 71, корпус 2,
литера А)
- Объёмно пространственное решение:
местоположение, габариты, конфигурация (круглой формы)
сборного ДОТа.
Конструктивная система:
материал сборных элементов ДОТа (железобетонные блоки);
- 

37

ДОТ пулемётный
(площадка бывшего
Радицентра, в 327 м. юго-
западнее здания,
расположенного по адресу:
Санкт-Петербург, Софийская
улица, дом 71, корпус 2,
литера А)



Объемно пространственное решение:
местоположение, габариты, конфигурация (круглой формы)
сборного ДОТа.
Конструктивная система:
материал сборных элементов ДОТа (железобетонные блоки);

38

ДОТ артиллерийский
(площадка бывшего
Радицентра, в 314 м. юго-
западнее здания,
расположенного по адресу:
Санкт-Петербург, Софийская
улица, дом 71, корпус 2,
литера А)



Объемно пространственное решение:
местоположение, габариты, конфигурация (трапециевидной формы)
сборного сооружения артиллерийской огневой точки.
Конструктивная система:
материал сборных элементов сооружения- блоки из железобетона.

39

ДОТ пулемётный
(180 м. южнее здания по
адресу: Грузовой проезд,
д.31,к.3, лит. А)



Объемно пространственное решение:
местоположение, габариты, конфигурация (круглой формы)
сборного ДОТа.
Конструктивная система:
материал сборных элементов ДОТа (железобетонные блоки);

40 **ДОТ пулемётный**
(70 м. западное здание по
адресу: Софийская ул. д.99,
лит. Д)



Объемно пространственное решение:
местоположение, габариты, конфигурация (круглой формы)
сборного ДОТа.
Конструктивная система:
материал сборных элементов ДОТа (железобетонные блоки);

41 **ДОТ пулемётный**
(Кладбище «Памяти жертв
Девятого Января». 700 м.
западнее пересечения
Главной аллеи и дороги
Памяти жертв Девятого
Января)



Объемно пространственное решение:
местоположение, габариты, конфигурация (круглой формы)
сборного ДОТа.
Конструктивная система:
материал сборных элементов ДОТа (железобетонные блоки);

42 **ДОТ пулемётный**
(на пересечении Софийской
ул. и пр. Девятого Января,
напротив д. 66 по Софийской
ул.)



Объемно пространственное решение:
местоположение, габариты, конфигурация (круглой формы)
сборного ДОТа.
Конструктивная система:
материал сборных элементов ДОТа (железобетонные блоки);

- 43 **ДОТ артиллерийский**
(600 м. юго-западнее здания
по адресу: Московское шоссе,
д. 33, лит. А)

Объемно пространственное решение:
местоположение, габариты, конфигурация (прямоугольной формы)
сборного сооружения артиллерийской огневой точки.
Конструктивная система:
материал сборных элементов сооружения- блоки из железобетона.



IV. Сооружения рубежа «Ижора»

- 44 **ДОТ №14 рубежа «Ижора»**
(Пражская ул. возле д. 35)

Объемно пространственное решение:
местоположение, габариты, конфигурация (неправильной формы)
монолитного ДОТа.
Конструктивная система:
капитальные стены ДОТа- материал (железобетон);
двери – материал (броневая сталь).



- 45 **ДОТ №15 рубежа «Ижора»**
(во дворе д. 41 по
Альпийский переулку)

Объемно пространственное решение:
местоположение, габариты, конфигурация (неправильной формы)
монолитного ДОТа.
Конструктивная система:
капитальные стены ДОТа- материал (железобетон);
двери – материал (броневая сталь).



46 ДОТ-КВ №19 рубежа «Ижора» (напротив д. 30, корп.1 по проспект Славы)

Объемно пространственное и планировочное решение: местоположение, габариты, конфигурация (неправильной формы)
основания ДОТ-КВ.
Конструктивная система: капитальные стены основания - материал (железобетон); погон башни (сталь)



47 ДОТ №24 рубежа «Ижора» (Белградская ул., напротив д. 26)

Объемно пространственное решение: местоположение, габариты, конфигурация (неправильной формы)
монолитного ДОТа.
Конструктивная система: капитальные стены ДОТа- материал (железобетон); двери – материал (броневая сталь).



48 ДОТ №25 рубежа «Ижора» (во дворе дома 10, к. 2 по пр. Славы)

Объемно пространственное решение: местоположение, габариты, конфигурация (неправильной формы)
монолитного ДОТа.
Конструктивная система: капитальные стены ДОТа- материал (железобетон); двери – материал (броневая сталь).



49 ДОТ № 42 рубежа «Ижора»
(Белградская ул., напротив
д. 32)

Объемно пространственное решение:
местоположение, габариты, конфигурация (неправильной
формы)
монолитного ДОТа.
Конструктивная система:
капитальные стены ДОТа- материал (железобетон);
двери – материал (броневая сталь).



50 ДОТ №52 рубежа «Ижора»
(пр. Космонавтов, возле д.
47)

Объемно пространственное решение:
местоположение, габариты, конфигурация (неправильной
формы)
монолитного ДОТа.
Конструктивная система:
капитальные стены ДОТа- материал (железобетон);
двери – материал (броневая сталь).



51 ДОТ № 65 рубежа «Ижора»
(Московский пр. , возле д.
212)

Объемно пространственное решение:
местоположение, габариты, конфигурация (неправильной
формы)
монолитного ДОТа.
Конструктивная система:
капитальные стены ДОТа- материал (железобетон);
двери – материал (броневая сталь).



52 ДОТ № 67 рубежа «Ижора»
(Московский пр. , возле д. 212)

Объемно пространственное решение:
местоположение, габариты, конфигурация (неправильной формы)
монолитного ДОТа.
Конструктивная система:
капитальные стены ДОТа- материал (железобетон);
двери – материал (броневая сталь).



53 ДОТ №75 рубежа «Ижора»
(ул. Тинанова, возле д. 25)

Объемно пространственное решение:
местоположение, габариты, конфигурация (неправильной формы)
монолитного ДОТа.
Конструктивная система:
капитальные стены ДОТа- материал (железобетон);
двери – материал (броневая сталь).



54 ДОТ №77 рубежа «Ижора»
(ул. Гастелло, возле д. 17)

Объемно пространственное решение:
местоположение, габариты, конфигурация (неправильной формы)
монолитного ДОТа.
Конструктивная система:
капитальные стены ДОТа- материал (железобетон);
двери – материал (броневая сталь).



55 ДОТ №78 рубска «Ижора»
(ул. Гастелло, возле д. 15)

Объемно пространственное решение:
местоположение, габариты, конфигурация (неправильной формы)
монолитного ДОТа.
Конструктивная система:
капитальные стены ДОТа- материал (железобетон);
двери – материал (броневая сталь).



56 ДОТ № 82 рубска «Ижора»
(Варшавская ул. напротив
д. 67)

Объемно пространственное решение:
местоположение, габариты, конфигурация (неправильной формы)
монолитного ДОТа.
Конструктивная система:
капитальные стены ДОТа- материал (железобетон);
двери – материал (броневая сталь).



57 ДОТ № 83 рубска «Ижора»
(Варшавская ул. напротив
д.79)

Объемно пространственное решение:
местоположение, габариты, конфигурация (неправильной формы)
монолитного ДОТа.
Конструктивная система:
капитальные стены ДОТа- материал (железобетон);
двери – материал (броневая сталь).



58 ДОТ №95 рубежа «Ижора»
(Краснопутиловская ул.,
напротив д. 69)

Объемно пространственное решение:
местоположение, габариты, конфигурация (неправильной
формы)
монолитного ДОТа.
Конструктивная система:
капитальные стены ДОТа- материал (железобетон);
двери – материал (броневая сталь).



59 ДОТ №99 рубежа «Ижора»
(Ленинский пр., возле д.
139)

Объемно пространственное решение:
местоположение, габариты, конфигурация (неправильной
формы)
монолитного ДОТа.
Конструктивная система:
капитальные стены ДОТа- материал (железобетон);
двери – материал (броневая сталь).



60 ДОТ №100 рубежа «Ижора»
(пр. Народного ополчения,
возле д. 20)

Объемно пространственное решение:
местоположение, габариты, конфигурация (неправильной
формы)
монолитного ДОТа.
Конструктивная система:
капитальные стены ДОТа- материал (железобетон);
двери – материал (броневая сталь).



61 ДОТ №104 рубежа «Ижора»
(пр. Народного Ополчения,
возле д. 6)



Объемно пространственное решение:
местоположение, габариты, конфигурация (неправильной
формы)
монолитного ДОТа.
Конструктивная система:
капитальные стены ДОТа- материал (железобетон);
двери – материал (броневая сталь).

62 ДОТ №106 рубежа «Ижора»
(пр. Стачек, д. 102)



Объемно пространственное решение:
местоположение, габариты, конфигурация (неправильной
формы)
монолитного ДОТа.
Конструктивная система:
капитальные стены ДОТа- материал (железобетон);
двери – материал (броневая сталь).

63 ДОТ №108 рубежа «Ижора»
(у ворот Красеньского
кладбища)



Объемно пространственное решение:
местоположение, габариты, конфигурация (неправильной
формы)
монолитного ДОТа.
Конструктивная система:
капитальные стены ДОТа- материал (железобетон);
двери – материал (броневая сталь).



Объемно пространственное решение:
местоположение, габариты, конфигурация (неправильной формы)
монолитного ДОТа.
Конструктивная система:
капитальные стены ДОТа- материал (железобетон);
двери – материал (броневая сталь).

64 ДОТ №112 рубежа «Ижора»
(во дворе дома 79 по пр.
Стачек)



Объемно пространственное решение:
местоположение, габариты, конфигурация (неправильной формы)
монолитного ДОТа.
Конструктивная система:
капитальные стены ДОТа- материал (железобетон);
двери – материал (броневая сталь).

65 ДОТ №117 рубежа «Ижора»
(Корабельная ул. в сквере,
на пересечении с
Кронштадтской ул.)



Объемно пространственное решение:
местоположение, габариты, конфигурация (неправильной формы)
основания ДОТ-КВ.
Конструктивная система:
капитальные стены основания - материал (железобетон);
погон башни. (сталь)

66 ДОТ-КВ №126 рубежа
(Красненькое кладбище, 40
м севернее пересечения
Центральной и Гаревой
дорожек)

67 ДОТ №127 рубежа «Ижора»
(Краснопутиловская ул.,
напротив д. 67)

Объемно пространственное решение:
местоположение, габариты, конфигурация (неправильной
формы)
монолитного ДОТа.
Конструктивная система:
капитальные стены ДОТа- материал (железобетон);
двери – материал (броневая сталь).



68 ДОТ №204 рубежа «Ижора»
(190 м. северо-восточнее
здания по адресу ул.
Димитрова, д. 43, лит. А)

Объемно пространственное решение:
местоположение, габариты, конфигурация (неправильной
формы)
монолитного ДОТа.
Конструктивная система:
капитальные стены ДОТа- материал (железобетон);
двери – материал (броневая сталь).



69 ДОТ №227 рубежа «Ижора»
(напротив здания по адресу:
пр. Обуховской Обороны, д.
295, лит. А)

Объемно пространственное решение:
местоположение, габариты, конфигурация (неправильной
формы)
монолитного ДОТа.
Конструктивная система:
капитальные стены ДОТа- материал (железобетон);
двери – материал (броневая сталь).



70 ДОТ-КВ №230 рубежа «Ижора» (140м юго-западнее примыкания Мурзинской ул. к пр. Обуховской обороны)

Объемно пространственное решение: местоположение, габариты, конфигурация (неправильной формы) основания АДОН-КВ. Конструктивная система: капитальные стены основания - материал (железобетон); погон башни (сталь)



71 ДОН №239 рубежа «Ижора» (во дворе дома по пр. Обуховской обороны, д. 287 к. 2, лит. А)

Объемно пространственное решение: местоположение, габариты, конфигурация (неправильной формы) монолитного ДОТа. Конструктивная система: капитальные стены ДОТа- материал (железобетон); двери – материал (броневая сталь).



72 ДОН №248 рубежа «Ижора» (возле дома 10, лит. Е по Прогонной ул.)

Объемно пространственное решение: местоположение, габариты, конфигурация (неправильной формы) монолитного ДОТа. Конструктивная система: капитальные стены ДОТа- материал (железобетон); двери – материал (броневая сталь).



73 ДОТ №252 рубежа «Ижора»
(возле здания по адресу: 3-й Рабфаковский пер. д. 5, к.4)

Объемно пространственное решение:
местоположение, габариты, конфигурация (неправильной формы)
монолитного ДОТа.
Конструктивная система:
капитальные стены ДОТа- материал (железобетон);
двери – материал (броневая сталь).



74 ДОТ № 260 рубежа «Ижора»
(Кладбище «Памяти жертв Девятого Января», 320 м. восточнее пересечения Главной аллеи и дороги Памяти жертв Девятого Января)

Объемно пространственное решение:
местоположение, габариты, конфигурация (неправильной формы)
монолитного ДОТа.
Конструктивная система:
капитальные стены ДОТа- материал (железобетон);
двери – материал (броневая сталь).



75 ДОТ № 268 рубежа «Ижора»
(пр. Александровской Фермы, напротив дома 33, лит. Г1)

Объемно пространственное решение:
местоположение, габариты, конфигурация (неправильной формы)
монолитного ДОТа.
Конструктивная система:
капитальные стены ДОТа- материал (железобетон);
двери – материал (броневая сталь).



76	<p>ДОТ № 269 рубежа «Ижора» (Кладбище «Памяти жертв Девятого Января», 290 м. севернее пересечения Главной аллеи и дороги Памяти жертв Девятого Января)</p>	<p>Объемно пространственное решение: местоположение, габариты, конфигурация (неправильной формы) монолитного ДОТа. Конструктивная система: капитальные стены ДОТа- материал (железобетон); двери – материал (броневая сталь).</p>	
77	<p>ДОТ №270 рубежа «Ижора» (Кладбище «Памяти жертв Девятого Января». На пересечении Главной аллеи и дороги Памяти жертв Девятого Января)</p>	<p>Объемно пространственное решение: местоположение, габариты, конфигурация (неправильной формы) монолитного ДОТа. Конструктивная система: капитальные стены ДОТа- материал (железобетон); двери – материал (броневая сталь).</p>	
78	<p>ДОТ № 988 рубежа «Ижора» (пр. Народного Ополчения, возле д. 2)</p>	<p>Объемно пространственное решение: местоположение, габариты, конфигурация (неправильной формы) монолитного ДОТа. Конструктивная система: капитальные стены ДОТа- материал (железобетон); двери – материал (броневая сталь).</p>	

79 ДОТ рубежа «Ижора»
(во дворе здания по адресу:
станция Обухово, дом 8а,
литера А)

Объемно пространственное решение:
местоположение, габариты, конфигурация (неправильной
формы)
монолитного ДОТа.
Конструктивная система:
капитальные стены ДОТа- материал (железобетон);
двери – материал (броневая сталь).



ПРИЛОЖЕНИЕ 12

к АКТУ

по результатам ГОСУДАРСТВЕННОЙ ИСТОРИКО-КУЛЬТУРНОЙ ЭКСПЕРТИЗЫ раздела документации, обосновывающего меры по обеспечению сохранности объекта культурного наследия регионального значения «ДОТ-КВ № 230 рубежа «Ижора» (Санкт-Петербург, 140 м юго-западнее примыкания Мурзинской ул. к пр. Обуховской обороны), входящего в состав объекта культурного наследия регионального значения «Комплекс фортификационных и оборонительных сооружений Ленинграда 1920–х–1940–х годов» (Санкт-Петербург) при проведении земляных, строительных, мелиоративных и (или) хозяйственных работ, предусмотренных статьей 25 Лесного кодекса Российской Федерации работ по использованию лесов и иных работ на земельном участке, непосредственно связанном с земельным участком в границах территории объекта культурного наследия: «Строительство двух КЛ 110 КВ от ПС 330 КВ «Южная» до ПС 110 КВ «Обуховэнерго». Мероприятия по обеспечению сохранности объекта культурного наследия регионального значения ДОТ-КВ №230 рубежа «Ижора», входящего в состав ансамбля «Комплекс фортификационных и оборонительных сооружений Ленинграда 1920-х-1940-х годов» (адрес НПА: 140 м юго-западнее примыкания Мурзинской ул. к проспекту Обуховской Обороны) при реализации проектного решения. Книга 1 Обеспечение сохранности объектов культурного наследия. 0079-ОСОКН-01. Книга 2 Исходные данные. Исходно-разрешительная документация. 0079-ОСОКН-02. Книга 3 Техническое обследование объектов культурного наследия. 0079-ОСОКН-03. Геотехническое обоснование влияния строительно-монтажных работ на объект культурного наследия регионального значения ДОТ-КВ №230 рубежа «Ижора», входящего в состав ансамбля «Комплекс фортификационных и оборонительных сооружений Ленинграда 1920-х-1940-х годов» (адрес НПА: 140 м юго-западнее примыкания Мурзинской ул. к проспекту Обуховской Обороны) при реализации проектного решения. 0079-ОСОКН-04.» ООО «Центр Инженерных Изысканий В Строительстве». 2023 г.



ПРАВИТЕЛЬСТВО САНКТ-ПЕТЕРБУРГА
**КОМИТЕТ ПО ГОСУДАРСТВЕННОМУ КОНТРОЛЮ, ИСПОЛЬЗОВАНИЮ
 И ОХРАНЕ ПАМЯТНИКОВ ИСТОРИИ И КУЛЬТУРЫ**
РАСПОРЯЖЕНИЕ

окуд

26.08.2016№ 10-431

**О внесении изменений в распоряжение
 КГИОП от 07.05.2015 № 10-192**

1. Внести изменение в приложение к распоряжению КГИОП от 07.05.2015 № 10-192 «О включении в единый государственный реестр объектов культурного наследия (памятников истории и культуры) народов Российской Федерации» в части плана границ территории объекта культурного наследия регионального значения «ДОТ № 56 КаУр (530 м на юго-восток от здания по адресу: Санкт-Петербург, пос. Белоостров, Новое шоссе, д. 53, лит. А)», входящего в состав объекта культурного наследия регионального значения ансамбля «Комплекс фортификационных и оборонительных сооружений Ленинграда 1920-х – 1940-х годов» согласно приложению к настоящему распоряжению.

2. Заместителю председателя КГИОП – начальнику Управления государственного учета объектов культурного наследия обеспечить:

2.1. Направление в Управление Федеральной службы государственной регистрации, кадастра и картографии по Санкт-Петербургу, Комитет по градостроительству и архитектуре копий распоряжения в срок, не превышающий пяти рабочих дней со дня издания распоряжения.

2.2. Уведомление лиц, являющихся собственниками или иными законными владельцами объекта, указанного в пункте 1 распоряжения, об изменении плана границ объекта культурного наследия в реестр в срок, не превышающий трех рабочих дней со дня издания распоряжения.

2.3. Размещение распоряжения в электронной форме в локальной компьютерной сети КГИОП и его официальное опубликование.

2

2.4. Внесение соответствующих изменений в «Геоинформационную базу данных по объектам культурного наследия, границам и режимам зон охраны на территории Санкт-Петербурга».

3. Контроль за выполнением распоряжения возложить на заместителя председателя КГИОП – начальника Управления государственного учета объектов культурного наследия.

Председатель КГИОП



С.В.Макаров

Приложение к распоряжению КГИОП
от 26.08.2016 № 10-431

Границы территории
объекта культурного наследия регионального значения
«ДОТ № 56 КаУР (530 м на юго-восток от здания по
адресу: Санкт-Петербург, пос. Белоостров, Новое шоссе, д. 53, лит. А)»,
в составе объекта культурного наследия регионального значения ансамбля «Комплекс
фортификационных и оборонительных
сооружений Ленинграда 1920-х - 1940-х годов»

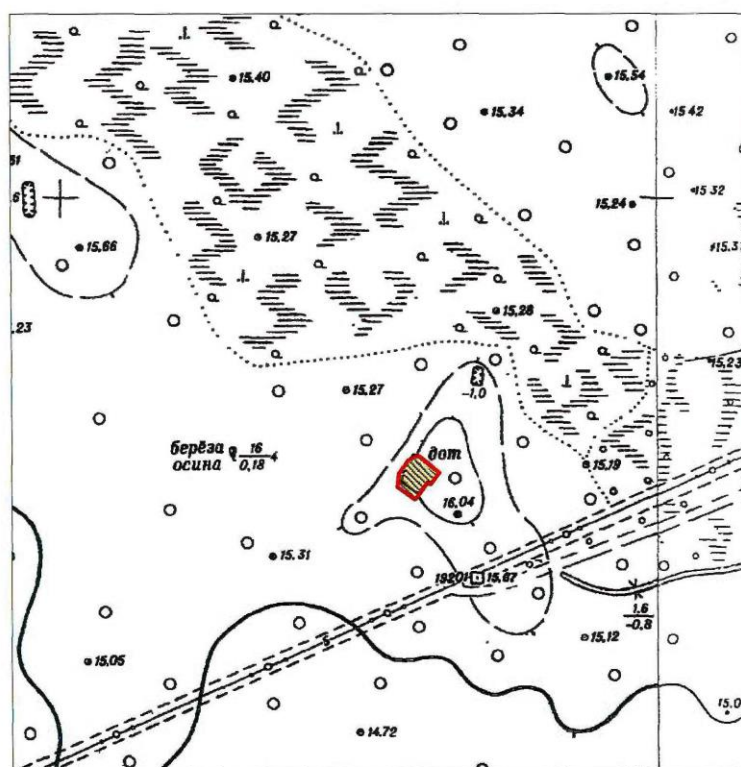

Масштаб 1:2000

Условные обозначения:

- Граница территории объекта культурного наследия
- ▨ Объект культурного наследия

2. Текстовое описание границ территории объекта культурного наследия
Граница территории объекта культурного наследия проходит от точки 1 до точки 10 и
далее до точки 1 по контуру капитального строения.

2

3. Перечень координат поворотных (характерных) точек границ территории объекта культурного наследия

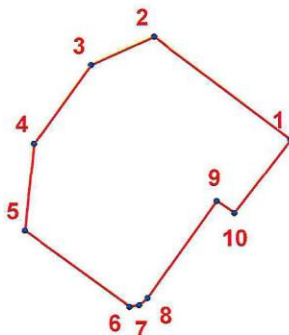

УСЛОВНЫЕ ОБОЗНАЧЕНИЯ:
 — Граница территории объекта культурного наследия
 • 1 Номер характерной точки

Номер характерной точки	Координаты характерных точек в системе координат, установленной для ведения государственного кадастра объектов недвижимости (км)	
	X	Y
1	2	3
1.	116,3078420	97,9262005
2.	116,3133652	97,9189842
3.	116,3118475	97,9156456
4.	116,3076465	97,9126014
5.	116,3030078	97,9121026
6.	116,2989655	97,9176473
7.	116,2990443	97,9181509
8.	116,2994184	97,9185747
9.	116,3046096	97,9222805
10.	116,3039627	97,9232090

ПРИЛОЖЕНИЕ 13

к АКТУ

по результатам ГОСУДАРСТВЕННОЙ ИСТОРИКО-КУЛЬТУРНОЙ ЭКСПЕРТИЗЫ раздела документации, обосновывающего меры по обеспечению сохранности объекта культурного наследия регионального значения «ДОТ-КВ № 230 рубежа «Ижора» (Санкт-Петербург, 140 м юго-западнее примыкания Мурзинской ул. к пр. Обуховской обороны), входящего в состав объекта культурного наследия регионального значения «Комплекс фортификационных и оборонительных сооружений Ленинграда 1920–х–1940–х годов» (Санкт-Петербург) при проведении земляных, строительных, мелиоративных и (или) хозяйственных работ, предусмотренных статьей 25 Лесного кодекса Российской Федерации работ по использованию лесов и иных работ на земельном участке, непосредственно связанном с земельным участком в границах территории объекта культурного наследия: «Строительство двух КЛ 110 КВ от ПС 330 КВ «Южная» до ПС 110 КВ «Обуховэнерго». Мероприятия по обеспечению сохранности объекта культурного наследия регионального значения ДОТ-КВ №230 рубежа «Ижора», входящего в состав ансамбля «Комплекс фортификационных и оборонительных сооружений Ленинграда 1920-х-1940-х годов» (адрес НПА: 140 м юго-западнее примыкания Мурзинской ул. к проспекту Обуховской Обороны) при реализации проектного решения. Книга 1 Обеспечение сохранности объектов культурного наследия. 0079-ОСОКН-01. Книга 2 Исходные данные. Исходно-разрешительная документация. 0079-ОСОКН-02. Книга 3 Техническое обследование объектов культурного наследия. 0079-ОСОКН-03. Геотехническое обоснование влияния строительно-монтажных работ на объект культурного наследия регионального значения ДОТ-КВ №230 рубежа «Ижора», входящего в состав ансамбля «Комплекс фортификационных и оборонительных сооружений Ленинграда 1920-х-1940-х годов» (адрес НПА: 140 м юго-западнее примыкания Мурзинской ул. к проспекту Обуховской Обороны) при реализации проектного решения. 0079-ОСОКН-04.» ООО «Центр Инженерных Изысканий В Строительстве». 2023 г.



МИНИСТЕРСТВО КУЛЬТУРЫ РОССИЙСКОЙ ФЕДЕРАЦИИ
(Минкультуры России)

ПРИКАЗ

27 ноября 2015 г.

Москва

№ 23545-р

О регистрации объекта культурного наследия регионального значения «ДОТ–КВ № 230 рубежа «Ижора», 1943 г., входящего в состав объекта культурного наследия регионального значения «Комплекс фортификационных и оборонительных сооружений Ленинграда 1920–х–1940–х годов» (г. Санкт-Петербург), в едином государственном реестре объектов культурного наследия (памятников истории и культуры) народов Российской Федерации

Руководствуясь Федеральным законом от 25 июня 2002 г. № 73-ФЗ «Об объектах культурного наследия (памятниках истории и культуры) народов Российской Федерации», пунктом 5.4.3 Положения о Министерстве культуры Российской Федерации, утвержденного постановлением Правительства Российской Федерации от 20 июля 2011 г. № 590, и Положением о едином государственном реестре объектов культурного наследия (памятников истории и культуры) народов Российской Федерации, утвержденным приказом Минкультуры России от 3 октября 2011 г. № 954, п р и к а з ы в а ю :

1. Зарегистрировать объект культурного наследия регионального значения «ДОТ–КВ № 230 рубежа «Ижора», 1943 г. (далее – памятник), расположенного по адресу (местонахождение): г. Санкт–Петербург, 140 м юго–западнее примыкания Мурзинской ул. к проспекту Обуховской обороны, входящего в состав объекта культурного наследия регионального значения «Комплекс фортификационных и оборонительных сооружений Ленинграда 1920–х–1940–х годов», в едином государственном реестре объектов культурного наследия (памятников истории и культуры) народов Российской Федерации и присвоить ему регистрационный номер **781510331730285**.

2. Департаменту управления имуществом и инвестиционной политики (Б.Д.Мазо) обеспечить внесение соответствующих сведений о памятнике в единый государственный реестр объектов культурного наследия (памятников истории и культуры) народов Российской Федерации и их опубликование.

2

3. Контроль за исполнением настоящего приказа оставляю за собой.

Статс-секретарь — заместитель Министра

Г.У.Пирумов

ПРИЛОЖЕНИЕ 14

к АКТУ

по результатам ГОСУДАРСТВЕННОЙ ИСТОРИКО-КУЛЬТУРНОЙ ЭКСПЕРТИЗЫ раздела документации, обосновывающего меры по обеспечению сохранности объекта культурного наследия регионального значения «ДОТ-КВ № 230 рубежа «Ижора» (Санкт-Петербург, 140 м юго-западнее примыкания Мурзинской ул. к пр. Обуховской обороны), входящего в состав объекта культурного наследия регионального значения «Комплекс фортификационных и оборонительных сооружений Ленинграда 1920–х–1940–х годов» (Санкт-Петербург) при проведении земляных, строительных, мелиоративных и (или) хозяйственных работ, предусмотренных статьей 25 Лесного кодекса Российской Федерации работ по использованию лесов и иных работ на земельном участке, непосредственно связанном с земельным участком в границах территории объекта культурного наследия: «Строительство двух КЛ 110 КВ от ПС 330 КВ «Южная» до ПС 110 КВ «Обуховэнерго». Мероприятия по обеспечению сохранности объекта культурного наследия регионального значения ДОТ-КВ №230 рубежа «Ижора», входящего в состав ансамбля «Комплекс фортификационных и оборонительных сооружений Ленинграда 1920-х-1940-х годов» (адрес НПА: 140 м юго-западнее примыкания Мурзинской ул. к проспекту Обуховской Обороны) при реализации проектного решения. Книга 1 Обеспечение сохранности объектов культурного наследия. 0079-ОСОКН-01. Книга 2 Исходные данные. Исходно-разрешительная документация. 0079-ОСОКН-02. Книга 3 Техническое обследование объектов культурного наследия. 0079-ОСОКН-03. Геотехническое обоснование влияния строительного-монтажных работ на объект культурного наследия регионального значения ДОТ-КВ №230 рубежа «Ижора», входящего в состав ансамбля «Комплекс фортификационных и оборонительных сооружений Ленинграда 1920-х-1940-х годов» (адрес НПА: 140 м юго-западнее примыкания Мурзинской ул. к проспекту Обуховской Обороны) при реализации проектного решения. 0079-ОСОКН-04.» ООО «Центр Инженерных Изысканий В Строительстве». 2023 г.

Утверждено
приказом Министерства культуры
Российской Федерации
от 2 июля 2015 г. № 1906

Экземпляр № 1

781510331730285

Регистрационный номер объекта культурного
наследия в едином государственном реестре
объектов культурного наследия (памятников
истории и культуры) народов Российской Федерации

ПАСПОРТ ОБЪЕКТА КУЛЬТУРНОГО НАСЛЕДИЯ

Фотографическое изображение объекта культурного наследия,
за исключением отдельных объектов археологического наследия,
фотографическое изображение которых вносится на основании решения
соответствующего органа охраны объектов культурного наследия

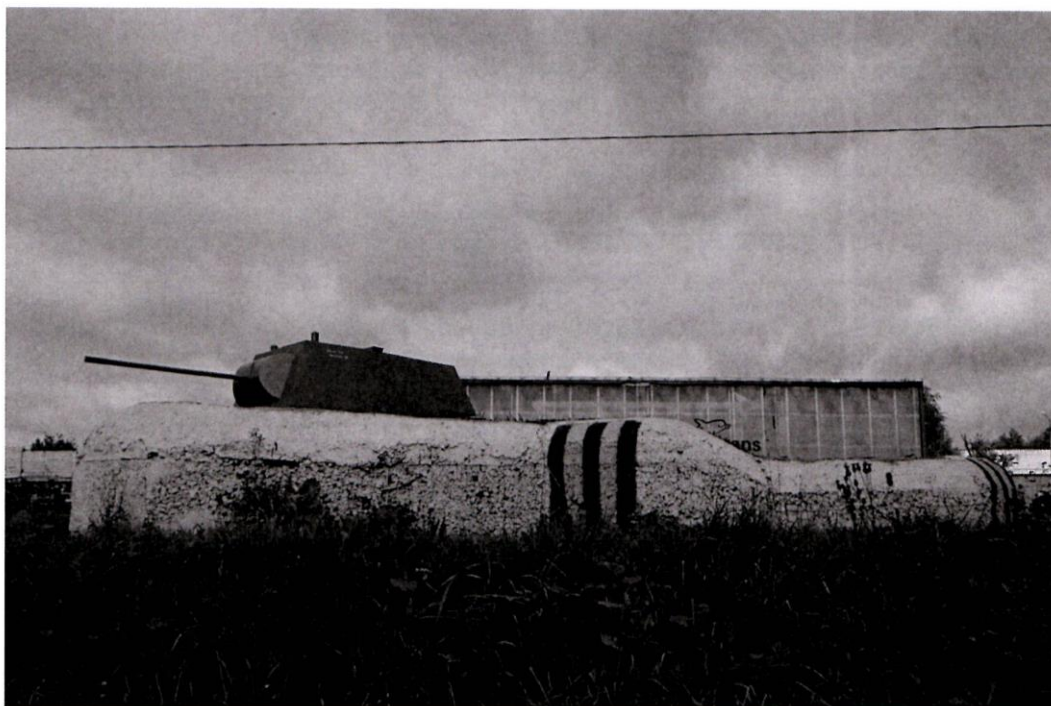

04.09.2014

Дата съемки (число, месяц, год)

1. Сведения о наименовании объекта культурного наследия

ДОТ-КВ № 230 рубежа «Ижора»

2. Сведения о времени возникновения или дате создания объекта культурного наследия, датах основных изменений (перестроек) данного объекта и (или) датах связанных с ним исторических событий

1943 г.

3. Сведения о категории историко-культурного значения объекта культурного наследия

Федерального значения	Регионального значения	Местного (муниципального значения)
	+	

4. Сведения о виде объекта культурного наследия

Памятник	Ансамбль	Достопримечательное место
+		

5. Номер и дата принятия органом государственной власти решения о включении объекта культурного наследия в единый государственный реестр объектов культурного наследия (памятников истории и культуры) народов Российской Федерации

- Распоряжение КГИОП "О включении в единый государственный реестр ОКН (памятников истории и культуры) народов РФ" № 10-192 от 07.05.2015 г.

6. Сведения о местонахождении объекта культурного наследия (адрес объекта или при его отсутствии описание местоположения объекта)

г. Санкт-Петербург, 140 м юго-западнее примыкания Мурзинской ул. к проспекту Обуховской обороны

7. Сведения о границах территории объекта культурного наследия, включенного в единый государственный реестр объектов культурного наследия (памятников истории и культуры) народов Российской Федерации

На дату оформления паспорта границы территории объекта культурного наследия не утверждены.

8. Описание предмета охраны объекта культурного наследия

Объемно пространственное решение: местоположение, габариты, конфигурация (неправильной формы) основания АДОН-КВ. Конструктивная система: капитальные стены основания - материал (железобетон); погон башни (сталь)

- Распоряжение КГИОП "Об определении предмета охраны ОКН регионального значения "Комплекс фортификационных и оборонительных сооружений Ленинграда 1920-х - 1940-

х гг." № 10-323 от 28.07.2015 г.

9. Сведения о наличии зон охраны данного объекта культурного наследия с указанием номера и даты принятия органом государственной власти акта об утверждении указанных зон либо информация о расположении данного объекта культурного наследия в границах зон охраны иного объекта культурного наследия

- закон Санкт-Петербург «О границах объединенных зон охраны объектов культурного наследия, расположенных на территории Санкт-Петербурга, режимах использования земель и требованиях к градостроительным регламентам в границах указанных зон» № 820-7 от 19.01.2009 г.

Всего в паспорте листов

3

Уполномоченное должностное лицо органа охраны объектов культурного наследия

Временно исполняющий обязанности заместителя председателя КГИОП		Брыков Дмитрий Сергеевич
должность	подпись	инициалы, фамилия

20 . 09 . 2023

Дата оформления паспорта
(число, месяц, год)



В настоящем документе прошито
и скреплено печатью
3 (три) листа(ов)

Мухоморов

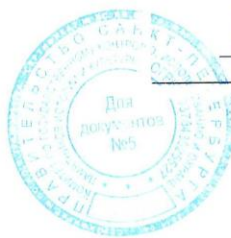

ПРИЛОЖЕНИЕ 15

к АКТУ

по результатам ГОСУДАРСТВЕННОЙ ИСТОРИКО-КУЛЬТУРНОЙ ЭКСПЕРТИЗЫ раздела документации, обосновывающего меры по обеспечению сохранности объекта культурного наследия регионального значения «ДОТ-КВ № 230 рубежа «Ижора» (Санкт-Петербург, 140 м юго-западнее примыкания Мурзинской ул. к пр. Обуховской обороны), входящего в состав объекта культурного наследия регионального значения «Комплекс фортификационных и оборонительных сооружений Ленинграда 1920–х–1940–х годов» (Санкт-Петербург) при проведении земляных, строительных, мелиоративных и (или) хозяйственных работ, предусмотренных статьей 25 Лесного кодекса Российской Федерации работ по использованию лесов и иных работ на земельном участке, непосредственно связанном с земельным участком в границах территории объекта культурного наследия: «Строительство двух КЛ 110 КВ от ПС 330 КВ «Южная» до ПС 110 КВ «Обуховэнерго». Мероприятия по обеспечению сохранности объекта культурного наследия регионального значения ДОТ-КВ №230 рубежа «Ижора», входящего в состав ансамбля «Комплекс фортификационных и оборонительных сооружений Ленинграда 1920-х-1940-х годов» (адрес НПА: 140 м юго-западнее примыкания Мурзинской ул. к проспекту Обуховской Обороны) при реализации проектного решения. Книга 1 Обеспечение сохранности объектов культурного наследия. 0079-ОСОКН-01. Книга 2 Исходные данные. Исходно-разрешительная документация. 0079-ОСОКН-02. Книга 3 Техническое обследование объектов культурного наследия. 0079-ОСОКН-03. Геотехническое обоснование влияния строительного-монтажных работ на объект культурного наследия регионального значения ДОТ-КВ №230 рубежа «Ижора», входящего в состав ансамбля «Комплекс фортификационных и оборонительных сооружений Ленинграда 1920-х-1940-х годов» (адрес НПА: 140 м юго-западнее примыкания Мурзинской ул. к проспекту Обуховской Обороны) при реализации проектного решения. 0079-ОСОКН-04.» ООО «Центр Инженерных Изысканий В Строительстве». 2023 г.



ПРАВИТЕЛЬСТВО САНКТ-ПЕТЕРБУРГА
**КОМИТЕТ ПО ГОСУДАРСТВЕННОМУ
 КОНТРОЛЮ, ИСПОЛЬЗОВАНИЮ
 И ОХРАНЕ ПАМЯТНИКОВ
 ИСТОРИИ И КУЛЬТУРЫ
 (КГИОП)**

Макееву С.А.

info@ciivs.ru

пл. Ломоносова, д.1, Санкт-Петербург, 191023
 Тел. (812) 417-43-03, Факс (812) 710-42-45
 E-mail: kgiop@gov.spb.ru
<http://www.gov.spb.ru>, <http://kgiop.ru>

№01-46-2320/23-0-1 от 20.09.2023

На № 1162398 от 15.08.2023

1162396 от 15.08.2023

1162397 от 15.08.2023

1162395 от 15.08.2023

Рег. № 01-46-2320/23-0-0 от 16.08.2023

01-46-2317/23-0-0 от 16.08.2023

01-46-2316/23-0-0 от 16.08.2023

01-46-2318/23-0-0 от 16.08.2023

Уважаемый Станислав Александрович!

КГИОП в ответ на Ваши обращения предоставляет документацию относительно объектов (выявленных объектов) культурного наследия согласно представленным спискам, записанную на CD диск, который Вы можете получить в отделе обработки и хранения документированной информации КГИОП в приемные дни.

Приобретение охранных обязательств, заключенных до 22.01.2015 г. и являющихся гражданско-правовыми договорами к материалам государственной историко-культурной экспертизы является в настоящее время избыточным, учитывая, что значительная их часть прекратила своё действие и утратила силу. Охранные обязательства, утверждённые в порядке, установленном статьей 47.6 Федерального закона от 25.06.2002 № 73-ФЗ «Об объектах культурного наследия (памятниках истории и культуры) народов Российской Федерации» (далее – Федеральный закон), размещаются на официальном сайте КГИОП kgiop.gov.spb.ru в разделе «Документы», подраздел «Утвержденные документы» и являются доступными для ознакомления и анализа. В соответствии с пунктом 7.1 статьи 47.6 Федерального закона в отношении выявленных объектов культурного наследия охранные обязательства не утверждаются. Отсутствие охранного обязательства в силу статьи 48 Федерального закона не препятствует использованию объекта культурного наследия с обязательным соблюдением требований Федерального закона в том числе подпунктов 1-3 пункта 1 статьи 47.3 Федерального закона и выполнению в отношении данного объекта культурного наследия работ по его сохранению в порядке, установленном пунктом 1 статьи 45 Федерального закона.

В соответствии с положениями ст. 21 Федерального закона паспорт объекта культурного наследия оформляется только в отношении объектов, включенных в единый государственный реестр объектов культурного наследия (далее – Реестр), выявленные объекты культурного наследия не регистрируются в Реестре.

В соответствии с положениями п. 16.2 Постановления Правительства РФ от 15.07.2009 № 569 «Об утверждении Положения о государственной историко-культурной экспертизе» запрашиваемые копии паспортов объектов культурного наследия Вы можете получить в отделе обработки и хранения документированной информации КГИОП в приемные дни.

**Временно исполняющий
обязанности заместителя
председателя КГИОП**

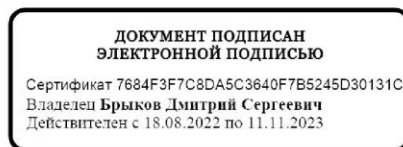

С. Брыков

Исп. А.В. Шумов тел. 710-47-42

ПРИЛОЖЕНИЕ 16

к АКТУ

по результатам ГОСУДАРСТВЕННОЙ ИСТОРИКО-КУЛЬТУРНОЙ ЭКСПЕРТИЗЫ раздела документации, обосновывающего меры по обеспечению сохранности объекта культурного наследия регионального значения «ДОТ-КВ № 230 рубежа «Ижора» (Санкт-Петербург, 140 м юго-западнее примыкания Мурзинской ул. к пр. Обуховской обороны), входящего в состав объекта культурного наследия регионального значения «Комплекс фортификационных и оборонительных сооружений Ленинграда 1920–х–1940–х годов» (Санкт-Петербург) при проведении земляных, строительных, мелиоративных и (или) хозяйственных работ, предусмотренных статьей 25 Лесного кодекса Российской Федерации работ по использованию лесов и иных работ на земельном участке, непосредственно связанном с земельным участком в границах территории объекта культурного наследия: «Строительство двух КЛ 110 КВ от ПС 330 КВ «Южная» до ПС 110 КВ «Обуховэнерго». Мероприятия по обеспечению сохранности объекта культурного наследия регионального значения ДОТ-КВ №230 рубежа «Ижора», входящего в состав ансамбля «Комплекс фортификационных и оборонительных сооружений Ленинграда 1920-х-1940-х годов» (адрес НПА: 140 м юго-западнее примыкания Мурзинской ул. к проспекту Обуховской Обороны) при реализации проектного решения. Книга 1 Обеспечение сохранности объектов культурного наследия. 0079-ОСОКН-01. Книга 2 Исходные данные. Исходно-разрешительная документация. 0079-ОСОКН-02. Книга 3 Техническое обследование объектов культурного наследия. 0079-ОСОКН-03. Геотехническое обоснование влияния строительного-монтажных работ на объект культурного наследия регионального значения ДОТ-КВ №230 рубежа «Ижора», входящего в состав ансамбля «Комплекс фортификационных и оборонительных сооружений Ленинграда 1920-х-1940-х годов» (адрес НПА: 140 м юго-западнее примыкания Мурзинской ул. к проспекту Обуховской Обороны) при реализации проектного решения. 0079-ОСОКН-04.» ООО «Центр Инженерных Изысканий В Строительстве». 2023 г.



ПРАВИТЕЛЬСТВО САНКТ-ПЕТЕРБУРГА
**КОМИТЕТ ПО ГОСУДАРСТВЕННОМУ КОНТРОЛЮ, ИСПОЛЬЗОВАНИЮ
 И ОХРАНЕ ПАМЯТНИКОВ ИСТОРИИ И КУЛЬТУРЫ**

05 АПР 2018

РАСПОРЯЖЕНИЕ

№ 04-19-147/18

**Об утверждении охранного обязательства
 собственника или иного законного владельца
 объекта культурного наследия регионального
 значения «ДОТ-КВ № 230 рубежа «Ижора»,
 включенного в единый государственный реестр
 объектов культурного наследия (памятников истории
 и культуры) народов Российской Федерации**

В соответствии с главой VIII Федерального закона от 25.06.2002 № 73-ФЗ «Об объектах культурного наследия (памятниках истории и культуры) народов Российской Федерации»:

1. Утвердить охранное обязательство собственника или иного законного владельца объекта культурного наследия регионального значения «ДОТ-КВ № 230 рубежа «Ижора» (согласно распоряжению КГИОП от 07.05.2015 № 10-192: Санкт-Петербург, 140 м юго-западнее примыкания Мурзинской ул. к пр. Обуховской Обороны), входящего в состав объекта культурного наследия регионального значения «Комплекс фортификационных и оборонительных сооружений Ленинграда 1920-х-1940-х годов», включенного в единый государственный реестр объектов культурного наследия (памятников истории и культуры) народов Российской Федерации (далее – объект), согласно приложению к настоящему распоряжению.

2. Начальнику Юридического управления - юрисконсульту КГИОП обеспечить направление копии распоряжения собственнику объекта, другим лицам, к обязанностям которых относится его исполнение, а также в орган, уполномоченный на ведение Единого государственного реестра недвижимости в порядке, установленном законодательством Российской Федерации, в течение пятнадцати рабочих дней со дня утверждения охранного обязательства.

3. Начальнику отдела государственного учета объектов культурного наследия Управления организационного обеспечения, популяризации и государственного учета объектов культурного наследия КГИОП обеспечить направление распоряжения в Министерство культуры Российской Федерации для приобщения к учетному делу объекта.

4. Начальнику отдела координации и контроля Управления организационного обеспечения, популяризации и государственного учета объектов культурного наследия КГИОП обеспечить размещение распоряжения на сайте КГИОП в информационно-телекоммуникационной сети «Интернет» и в локальной компьютерной сети КГИОП.

5. Контроль за выполнением распоряжения остается за заместителем председателя КГИОП - начальником Управления организационного обеспечения, популяризации и государственного учета объектов культурного наследия.

Заместитель председателя КГИОП -
 начальник Управления организационного обеспечения,
 популяризации и государственного учета
 объектов культурного наследия

Г.Р. Аганова

Приложение
к распоряжению КГИОП
от 05 АПР 2018 № 04-19-144/18

ОХРАННОЕ ОБЯЗАТЕЛЬСТВО
СОБСТВЕННИКА ИЛИ ИНОГО ЗАКОННОГО ВЛАДЕЛЬЦА

объекта культурного наследия, включенного в единый государственный реестр объектов культурного наследия (памятников истории и культуры) народов Российской Федерации

"ДОТ-КВ № 230 рубежа «Ижора»"

(указать наименование объекта культурного наследия в соответствии с правовым актом о его принятии на государственную охрану)

регистрационный номер объекта культурного наследия в едином государственном реестре объектов культурного наследия (памятников истории и культуры) народов Российской Федерации:

7	8	1	5	1	0	3	3	1	7	3	0	2	8	5
---	---	---	---	---	---	---	---	---	---	---	---	---	---	---

Раздел 1. Данные об объекте культурного наследия, включенном в единый государственный реестр объектов культурного наследия (памятников истории и культуры) народов Российской Федерации

(заполняются в случае, предусмотренном п. 5 ст. 47.6 Федерального закона от 25.06.2002 N 73-ФЗ "Об объектах культурного наследия (памятниках истории и культуры) народов Российской Федерации")

Отметка о наличии или отсутствии паспорта объекта культурного наследия, включенного в единый государственный реестр объектов культурного наследия (памятников истории и культуры) народов Российской Федерации, в отношении которого утверждено охранное обязательство (далее - объект культурного наследия):

имеется отсутствует V
(нужное отметить знаком "V")

При наличии паспорта объекта культурного наследия он является неотъемлемой частью охранного обязательства.

При отсутствии паспорта объекта культурного наследия в охранное обязательство вносятся следующие сведения:

1. Сведения о наименовании объекта культурного наследия:

"ДОТ-КВ № 230 рубежа «Ижора»"

2. Сведения о времени возникновения или дате создания объекта культурного наследия, датах основных изменений (перестроек) данного объекта и (или) датах связанных с ним исторических событий:

Сооружения рубежа "Ижора" 1943 г.
Входит в состав объекта культурного наследия регионального значения "Комплекс фортификационных и оборонительных сооружений Ленинграда 1920-х-1940-х годов".

65-770d7400-04027400000170

- 2 -

3. Сведения о категории историко-культурного значения объекта культурного наследия:

федерального регионального муниципального значения
(нужное отметить знаком "V")

4. Сведения о виде объекта культурного наследия:

памятник ансамбль
(нужное отметить знаком "V")

5. Номер и дата принятия акта органа государственной власти о включении объекта культурного наследия в единый государственный реестр объектов культурного наследия (памятников истории и культуры) народов Российской Федерации:

от «07» мая 2015 г.
(с изменениями, утвержденными распоряжением КГИОП от 26.08.2016 № 10-431)

6. Сведения о местонахождении объекта культурного наследия (адрес объекта или при его отсутствии описание местоположения объекта):

(Субъект Российской Федерации)

(населенный пункт)

улица д. корп./стр. помещение/квартира

иные сведения:

7. Сведения о границах территории объекта культурного наследия (для объектов археологического наследия прилагается графическое отражение границ на плане земельного участка, в границах которого он располагается):

8. Описание предмета охраны объекта культурного наследия:

65-770d7400-04027400000170

- 3 -

предмет охраны объекта культурного наследия регионального значения "Комплекс фортификационных и оборонительных сооружений Ленинграда 1920-х-1940-х годов", утвержденный распоряжением КГИОП от 28.07.2015 № 10-323, согласно приложению № 2 к настоящему охранному обязательству (пункт № 70)

9. Фотографическое (иное графическое) изображение объекта (на момент утверждения охранного обязательства):

Прилагается: изображения,
(указать количество)
согласно приложению № 3 к настоящему охранному обязательству.

10. Сведения о наличии зон охраны данного объекта культурного наследия с указанием номера и даты принятия органом государственной власти акта об утверждении указанных зон либо информация о расположении данного объекта культурного наследия/земельного участка, в границах которого располагается объект археологического наследия, в границах зон охраны другого объекта культурного наследия:

Закон Санкт-Петербурга от 24.12.2008 № 820-7 "О границах объединенных зон охраны объектов культурного наследия, расположенных на территории Санкт-Петербурга, режимах использования земель и требованиях к градостроительным регламентам в границах указанных зон".

11. Сведения о требованиях к осуществлению деятельности в границах территории объекта культурного наследия, включенного в единый государственный реестр объектов культурного наследия (памятников истории и культуры) народов Российской Федерации, об особом режиме использования земельного участка, в границах которого располагается объект археологического наследия, установленных статьей 5.1 Федерального закона от 25.06.2002 N 73-ФЗ "Об объектах культурного наследия (памятниках истории и культуры) народов Российской Федерации" (далее - Закон 73-ФЗ):

1) на территории памятника или ансамбля запрещаются строительство объектов капитального строительства и увеличение объемно-пространственных характеристик существующих на территории памятника или ансамбля объектов капитального строительства; проведение земляных, строительных, мелиоративных и иных работ, за исключением работ по сохранению объекта культурного наследия или его отдельных элементов, сохранению историко-градостроительной или природной среды объекта культурного наследия;

2) на территории памятника, ансамбля разрешается ведение хозяйственной деятельности, не противоречащей требованиям обеспечения сохранности объекта культурного наследия и позволяющей обеспечить функционирование объекта культурного наследия в современных условиях;

3) в случае нахождения памятника или ансамбля на территории достопримечательного места подлежат также выполнению требования и ограничения, установленные в соответствии со статьей 5.1 Закона 73-ФЗ, для осуществления хозяйственной деятельности на территории достопримечательного места;

4) особый режим использования земельного участка, в границах которого располагается объект археологического наследия, предусматривает возможность проведения археологических полевых работ в порядке, установленном Законом 73-ФЗ, земляных, строительных, мелиоративных, хозяйственных работ, указанных в статье 30 Закона 73-ФЗ работ по использованию лесов и иных работ при условии обеспечения сохранности объекта археологического наследия, а также обеспечения доступа граждан к

65-770d7400-04027400000170

указанному объекту.

12. Иные сведения, предусмотренные Законом 73-ФЗ:

Действие охранного обязательства прекращается со дня принятия Правительством Российской Федерации решения об исключении объекта культурного наследия из реестра.

Раздел 2. Требования к сохранению объекта культурного наследия
(заполняется в соответствии со статьей 47.2 Закона 73-ФЗ)

13. Требования к сохранению объекта культурного наследия, включенного в единый государственный реестр объектов культурного наследия (памятников истории и культуры) народов Российской Федерации, предусматривают консервацию, ремонт, реставрацию объекта культурного наследия, приспособление объекта культурного наследия для современного использования либо сочетание указанных мер.

Состав (перечень) и сроки (периодичность) проведения работ по сохранению объекта культурного наследия, в отношении которого утверждено охранное обязательство, определяются соответствующим органом охраны объектов культурного наследия:

Комитет по государственному контролю, использованию и охране памятников истории и культуры Санкт-Петербурга (далее - КГИОП)

(указать наименование органа охраны объектов культурного наследия, утвердившего охранное обязательство)

на основании акта технического состояния объекта культурного наследия, составленного в порядке, установленном пунктом 2 статьи 47.2 Закона 73-ФЗ.

14. Лицо (лица), указанное (указанные) в пункте 11 статьи 47.6 Закона 73-ФЗ, обязано (обязаны) обеспечить финансирование и организацию проведения научно-исследовательских, изыскательских, проектных работ, консервации, ремонта, реставрации и иных работ, направленных на обеспечение физической сохранности объекта культурного наследия и сохранение предмета охраны объекта культурного наследия, в порядке, установленном Законом 73-ФЗ.

В случае обнаружения при проведении работ по сохранению объекта культурного наследия объектов, обладающих признаками объекта культурного наследия, в том числе объектов археологического наследия, собственник или иной законный владелец обязан незамедлительно приостановить работы и направить в течение трех рабочих дней со дня их обнаружения заявление в письменной форме об указанных объектах в региональный орган охраны объектов культурного наследия:

КГИОП

(указать наименование соответствующего регионального органа охраны объектов культурного наследия. В случае если охранное обязательство утверждено не данным органом охраны, указать его полное наименование и почтовый адрес)

Дальнейшее взаимодействие с региональным органом охраны объектов культурного наследия собственник или иной законный владелец объекта культурного наследия обязан осуществлять в порядке, установленном статьей 36 Закона 73-ФЗ.

15. Работы по сохранению объекта культурного наследия должны организовываться собственником или иным законным владельцем объекта культурного наследия в

- 5 -

соответствии с порядком, предусмотренным статьей 45 Закона 73-ФЗ.

16. Собственник (иной законный владелец) земельного участка, в границах которого расположен объект археологического наследия, обязан:

- обеспечивать неизменность внешнего облика;
- сохранять целостность, структуру объекта археологического наследия;
- организовывать и финансировать спасательные археологические полевые работы на данном объекте археологического наследия в случае, предусмотренном статьей 40, и в порядке, установленном статьей 45.1 Закона 73-ФЗ.

Раздел 3. Требования к содержанию объекта культурного наследия
(заполняется в соответствии со статьей 47.3 Закона 73-ФЗ)

17. При содержании и использовании объекта культурного наследия, включенного в единый государственный реестр объектов культурного наследия (памятников истории и культуры) народов Российской Федерации, в целях поддержания в надлежащем техническом состоянии без ухудшения физического состояния и (или) изменения предмета охраны данного объекта культурного наследия лица, указанные в пункте 11 статьи 47.6 Закона 73-ФЗ, обязаны:

- 1) осуществлять расходы на содержание объекта культурного наследия и поддержание его в надлежащем техническом, санитарном и противопожарном состоянии;
- 2) не проводить работы, изменяющие предмет охраны объекта культурного наследия либо ухудшающие условия, необходимые для сохранности объекта культурного наследия;
- 3) не проводить работы, изменяющие облик, объемно-планировочные и конструктивные решения и структуры, интерьер объекта культурного наследия в случае, если предмет охраны объекта культурного наследия не определен;
- 4) соблюдать установленные статьей 5.1 Закона 73-ФЗ требования к осуществлению деятельности в границах территории объекта культурного наследия, особый режим использования земельного участка, водного объекта или его части, в границах которых располагается объект археологического наследия;
- 5) не использовать объект культурного наследия (за исключением оборудованных с учетом требований противопожарной безопасности объектов культурного наследия, предназначенных либо предназначенных для осуществления и (или) обеспечения указанных ниже видов хозяйственной деятельности, и помещений для хранения предметов религиозного назначения, включая свечи и лампадное масло):
 - под склады и объекты производства взрывчатых и огнеопасных материалов, предметов и веществ, загрязняющих интерьер объекта культурного наследия, его фасад, территорию и водные объекты и (или) имеющих вредные паргазообразные и иные выделения;
 - под объекты производства, имеющие оборудование, оказывающее динамическое и вибрационное воздействие на конструкции объекта культурного наследия, независимо от мощности данного оборудования;
 - под объекты производства и лаборатории, связанные с неблагоприятным для объекта культурного наследия температурно-влажностным режимом и применением химически активных веществ;
- 6) незамедлительно извещать:

КГИОП

(указать наименование органа охраны объектов культурного наследия, утвердившего охранное обязательство)

обо всех известных ему повреждениях, авариях или об иных обстоятельствах, причинивших вред объекту культурного наследия, включая объект археологического наследия, земельному участку в границах территории объекта культурного наследия или угрожающих причинением такого вреда, и безотлагательно принимать меры по предотвращению дальнейшего разрушения, в том числе проводить противоаварийные

65-770d7400-04027400000170

- 6 -

работы в порядке, установленном для проведения работ по сохранению объекта культурного наследия;

7) не допускать ухудшения состояния территории объекта культурного наследия, включенного в единый государственный реестр объектов культурного наследия (памятников истории и культуры) народов Российской Федерации, поддерживать территорию объекта культурного наследия в благоустроенном состоянии.

18. Собственник жилого помещения, являющегося объектом культурного наследия или частью такого объекта, обязан выполнять требования к сохранению объекта культурного наследия в части, предусматривающей обеспечение поддержания объекта культурного наследия или части объекта культурного наследия в надлежащем техническом состоянии без ухудшения физического состояния и изменения предмета охраны объекта культурного наследия.

19. В случае обнаружения при проведении работ на земельном участке в границах территории объекта культурного наследия объектов, либо на земельном участке, в границах которого располагается объект археологического наследия, объектов, обладающих признаками объекта культурного наследия, лица, указанные в пункте 11 статьи 47.6 Закона 73-ФЗ, осуществляют действия, предусмотренные подпунктом 2 пункта 3 статьи 47.2 Закона 73-ФЗ.

20. В случае если содержание или использование объекта культурного наследия, включенного в единый государственный реестр объектов культурного наследия (памятников истории и культуры) народов Российской Федерации, а также земельного участка, в границах которого располагается объект археологического наследия, может привести к ухудшению состояния данного объекта культурного наследия и (или) предмета охраны данного объекта культурного наследия, в предписании, направляемом

КГИОП

(указать наименование органа охраны объектов культурного наследия, утвердившего охранное обязательство)

собственнику или иному законному владельцу объекта культурного наследия, устанавливаются следующие требования:

1) к видам хозяйственной деятельности с использованием объекта культурного наследия, включенного в реестр, земельного участка, в границах которого располагается объект археологического наследия, либо к видам хозяйственной деятельности, оказывающим воздействие на указанные объекты, в том числе ограничение хозяйственной деятельности;

2) к использованию объекта культурного наследия, включенного в реестр, земельного участка, в границах которого располагается объект археологического наследия, при осуществлении хозяйственной деятельности, предусматривающие в том числе ограничение технических и иных параметров воздействия на объект культурного наследия;

3) к благоустройству в границах территории объекта культурного наследия, включенного в реестр, земельного участка, в границах которого располагается объект археологического наследия.

Раздел 4. Требования к обеспечению доступа граждан
Российской Федерации, иностранных граждан и лиц без гражданства
к объекту культурного наследия, включенному в реестр
(заполняется в соответствии со статьей 47.4 Закона 73-ФЗ)

21. Условия доступа к объекту культурного наследия, включенному в реестр (периодичность, длительность и иные характеристики доступа), устанавливаются соответствующим органом охраны объектов культурного наследия, определенным пунктом 7 статьи 47.6 Закона 73-ФЗ, с учетом мнения собственника или иного законного владельца такого объекта, а также с учетом вида объекта культурного наследия, включенного в реестр,

65-770d7400-04027400000170

- 7 -

категории его историко-культурного значения, предмета охраны, физического состояния объекта культурного наследия, требований к его сохранению, характера современного использования данного объекта культурного наследия, включенного в реестр.

Условия доступа к объектам культурного наследия, включенным в реестр, используемым в качестве жилых помещений, а также к объектам культурного наследия религиозного назначения, включенным в реестр, устанавливаются соответствующим органом охраны объектов культурного наследия по согласованию с собственниками или иными законными владельцами этих объектов культурного наследия.

При определении условий доступа к памятникам или ансамблям религиозного назначения учитываются требования к внешнему виду и поведению лиц, находящихся в границах территорий указанных объектов культурного наследия религиозного назначения, соответствующие внутренним установлениям религиозной организации, если такие установления не противоречат законодательству Российской Федерации.

В случае, если интерьер объекта культурного наследия не относится к предмету охраны объекта культурного наследия, требование к обеспечению доступа во внутренние помещения объекта культурного наследия, включенного в реестр, не может быть установлено.

Условия доступа к объектам культурного наследия, расположенным на территории Российской Федерации и предоставленным в соответствии с международными договорами Российской Федерации дипломатическим представительствам и консульским учреждениям иностранных государств в Российской Федерации, международным организациям, а также к объектам культурного наследия, находящимся в собственности иностранных государств и международных организаций, устанавливаются в соответствии с международными договорами Российской Федерации.

Физические и юридические лица, проводящие археологические полевые работы, имеют право доступа к объектам археологического наследия, археологические полевые работы на которых предусмотрены разрешением (открытым листом) на проведение археологических полевых работ. Физическим и юридическим лицам, проводящим археологические полевые работы, в целях проведения указанных работ собственниками и (или) пользователями земельных участков, в границах которых расположены объекты археологического наследия, должен быть обеспечен доступ к земельным участкам, участкам водных объектов, участкам лесного фонда, на территорию, определенную разрешением (открытым листом) на проведение археологических полевых работ.

Обеспечить доступ гражданам Российской Федерации, иностранным гражданам и лицам без гражданства к объекту культурного наследия, в Международный день памятников и исторических мест, а именно 18 (восемнадцатого) апреля ежегодно, в соответствии с внутренним распорядком, установленным собственником или иным законным владельцем объекта культурного наследия.

Раздел 5. Требования к размещению наружной рекламы
на объектах культурного наследия, их территориях
(заполняется в случаях, определенных подпунктом 4 пункта 2 статьи 47.6 Закона 73-ФЗ)

22. Требования к размещению наружной рекламы:

Не допускается распространение наружной рекламы на объектах культурного наследия, включенных в единый государственный реестр объектов культурного наследия (памятников истории и культуры) народов Российской Федерации, а также на их территориях, за исключением достопримечательных мест.

Запрет или ограничение распространения наружной рекламы на объектах культурного наследия, находящихся в границах достопримечательного места и включенных в единый государственный реестр объектов культурного наследия (памятников истории и культуры) народов Российской Федерации, а также требования к ее распространению устанавливаются соответствующим органом охраны объектов культурного наследия, определенным пунктом 7 статьи 47.6 Закона 73-ФЗ, и вносятся в

65-770d7400-04027400000170

- 8 -

правила землепользования и застройки, разработанные в соответствии с Градостроительным кодексом Российской Федерации.

Указанные требования не применяются в отношении распространения на объектах культурного наследия, их территориях наружной рекламы, содержащей исключительно информацию о проведении на объектах культурного наследия, их территориях театрально-зрелищных, культурно-просветительных и зрелищно-развлекательных мероприятий или исключительно информацию об указанных мероприятиях с одновременным упоминанием об определенном лице как о спонсоре конкретного мероприятия при условии, если такому упоминанию отведено не более чем десять процентов рекламной площади (пространства). В таком случае актом соответствующего органа охраны объектов культурного наследия устанавливаются требования к размещению наружной рекламы на данном объекте культурного наследия (либо его территории), включая место (места) ее возможного размещения, требования к внешнему виду, цветовым решениям, способам крепления.

Раздел 6. Иные обязанности лица (лиц), указанного (указанных) в пункте 11 статьи 47.6 Федерального закона от 25.06.2002 N 73-ФЗ "Об объектах культурного наследия (памятниках истории и культуры) народов Российской Федерации"

23. Для лица (лиц), указанного (указанных) в пункте 11 статьи 47.6 Закона 73-ФЗ, устанавливаются обязанности:

1) по финансированию мероприятий, обеспечивающих выполнение требований в отношении объекта культурного наследия, включенного в реестр, установленных статьями 47.2 - 47.4 Закона 73-ФЗ;

2) по соблюдению требований к осуществлению деятельности в границах территории объекта культурного наследия, включенного в реестр, либо особого режима использования земельного участка, в границах которого располагается объект археологического наследия, установленных статьей 5.1 Закона 73-ФЗ.

24. Собственник, иной законный владелец, пользователи объекта культурного наследия, земельного участка, в границах которого располагается объект археологического наследия (в случае, указанном в пункте 11 статьи 47.6 Закона 73-ФЗ), а также все лица, привлеченные ими к проведению работ по сохранению (содержанию) объекта культурного наследия, обязаны соблюдать требования, запреты и ограничения, установленные законодательством об охране объектов культурного наследия.

25. Дополнительные требования в отношении объекта культурного наследия:

1) Выполнить работы по сохранению объекта культурного наследия, определенные КГИОП на основании акта технического состояния объекта культурного наследия, составленного в порядке, установленном пунктом 2 статьи 47.2 Закона 73-ФЗ:

№	Наименование работ	Сроки выполнения	Примечание
1	Выполнить ремонт объекта культурного наследия регионального значения на основании задания и разрешения КГИОП.	В течение 60 месяцев со дня утверждения охранного обязательства актом КГИОП.	-

2) Осуществлять размещение дополнительного оборудования и дополнительных элементов, переоборудование и переустройство на объекте культурного наследия, его территории, в соответствии с порядком, установленным законодательством Российской Федерации и Санкт-Петербурга, предусматривающим получение согласования с КГИОП.

3) Не допускать уничтожения или повреждения объекта культурного наследия, а также действий, создающих угрозу уничтожения, повреждения объекта культурного наследия или причинения ему иного вреда.

4) Обеспечивать условия, препятствующие уничтожению, повреждению объекта

65-770d7400-04027400000170

- 9 -

культурного наследия или его территории со стороны третьих лиц, не являющихся собственником (законным владельцем) объекта культурного наследия или его части.

5) Проводить обследование технического состояния объекта культурного наследия и территории не реже одного раза в пять лет.

Выводы и рекомендации обследований представлять в КГИОП на согласование.

6) Исполнять требования предписаний КГИОП об устранении нарушений законодательства в области сохранения и использования объекта культурного наследия и обеспечении сохранности объекта культурного наследия в установленные в них сроки.

7) В установленном порядке обеспечивать установку на объекте культурного наследия информационных надписей и обозначений, обеспечивая их содержание, а также ремонт и восстановление в случае выявления повреждения или утраты.

8) Безвозмездно предоставлять должностным лицам КГИОП информацию и документы по вопросам охраны объекта культурного наследия (в том числе, касающуюся вопросов обеспечения сохранности и содержания объекта культурного наследия и его территории).

9) Обеспечить условия соответствия объекта культурного наследия требованиям пожарной безопасности в соответствии с действующим законодательством исходя из требований по сохранению облика, интерьера и предмета охраны объекта культурного наследия, в том числе при необходимости обеспечить разработку специальных технических условий, отражающих специфику обеспечения их пожарной безопасности и содержащих комплекс необходимых инженерно-технических и организационных мероприятий по обеспечению пожарной безопасности.

10) В случае, если территория объекта культурного наследия ограничена по периметру фундамента. Собственник (иной законный владелец) обеспечивает уборку прилегающей территории от промышленных и бытовых отходов на расстоянии 10 метров от фундамента объекта культурного наследия.

11) Собственник (иной законный владелец) объекта культурного наследия обязан беспрепятственно по предъявлению служебного удостоверения и копии приказа (распоряжения) руководителя (заместителя руководителя) КГИОП о назначении проверки, либо задания КГИОП обеспечивать доступ должностных лиц КГИОП, уполномоченных на осуществление государственного надзора за состоянием, содержанием, сохранением, использованием, популяризацией и государственной охраной объектов культурного наследия к объекту культурного наследия, для посещения и обследования используемых указанными лицами при осуществлении хозяйственной и иной деятельности территории, зданий, производственных, хозяйственных и иных нежилых помещений, строений, сооружений, являющихся объектами культурного наследия либо находящиеся в зонах охраны таких объектов, земельных участков, на которых такие объекты расположены либо которые находятся в зонах охраны таких объектов, а с согласия собственников жилые помещения, являющиеся объектами культурного наследия, в целях проведения исследований, испытаний, измерений, расследований, экспертизы и других мероприятий по контролю.

12) Направлять в КГИОП, ежегодно в срок не позднее 1 июля года, следующего за отчетным, уведомление о выполнении требований охранного обязательства.

13) Учреждениям и организациям, предоставляющим услуги населению, выполнять в соответствии с законодательством Российской Федерации требования по обеспечению доступа к объекту культурного наследия инвалидов, которые включают, в том числе, следующие условия доступности объектов культурного наследия для инвалидов:

1. обеспечение возможности самостоятельного передвижения по территории объекта культурного наследия, обеспечение возможности входа и выхода из объекта культурного наследия, в том числе с использованием кресел-колясок, специальных подъемных устройств, возможности кратковременного отдыха в сидячем положении при нахождении на объекте культурного наследия, а также надлежащее размещение оборудования и носителей информации, используемых для обеспечения доступности объектов для инвалидов с учетом ограничений их жизнедеятельности;

65-77087400-04027400000170

- 10 -

2. дублирование текстовых сообщений голосовыми сообщениями, оснащение объекта культурного наследия знаками, выполненными рельефно-точечным шрифтом Брайля;
3. сопровождение инвалидов, имеющих стойкие расстройства функции зрения и самостоятельного передвижения;
4. обеспечение условий для ознакомления с надписями, знаками и иной текстовой и графической информацией, допуск тифлосурдопереводчика;
5. допуск собаки-проводника при наличии документа, подтверждающего специальное обучение собаки-проводника, выдаваемого в установленном порядке;
6. дублирование голосовой информации текстовой информацией, надписями и (или) световыми сигналами, допуск сурдопереводчика;
7. оказание помощи инвалидам в преодолении барьеров, мешающих ознакомлению с объектами культурного наследия (памятниками истории и культуры) народов Российской Федерации наравне с другими лицами.

Объем и содержание мер, обеспечивающих доступность для инвалидов объектов культурного наследия, определяется собственником (пользователем) объекта культурного наследия с учетом установленного порядка.

В целях обеспечения сохранности объекта культурного наследия в его исторической среде нормы установленного порядка применяются с учетом требований по сохранению объекта культурного наследия, предусмотренных Законом 73-ФЗ.

В случаях, когда обеспечение доступности для инвалидов объекта культурного наследия невозможно или может препятствовать соблюдению требований, обеспечивающих состояние сохранности и сохранение объекта культурного наследия, привести к изменению его особенностей, составляющих предмет охраны, собственником (пользователем) объекта культурного наследия предусматривается доступность объекта культурного наследия в дистанционном режиме посредством создания и развития в информационно-телекоммуникационной сети «Интернет» интернет-ресурса об объекте культурного наследия и обеспечения доступа к нему инвалидов, в том числе создание и адаптация интернет-ресурса для слабовидящих.

Приложение:

1. План границ территории объекта культурного наследия регионального значения "ДОТ-КВ № 230 рубежа «Ижора»", утвержденный распоряжением КГИОП от 07.05.2015 № 10-192;
2. Предмет охраны объекта культурного наследия регионального значения "ДОТ-КВ № 230 рубежа «Ижора»", утвержденный распоряжением КГИОП от 28.07.2015 № 10-323;
3. Фотографическое изображение объекта культурного наследия регионального значения "ДОТ-КВ № 230 рубежа «Ижора»".

65-77047400-04027400000170

Приложение № 1
к охранному обязательству

ДОТ-КВ № 230 рубежа «Ижора»
(140 м юго-западнее примыкания Мурзинской ул. к пр. Обуховской обороны)

УСЛОВНЫЕ
ОБОЗНАЧЕНИЯ

- Граница территории объекта культурного наследия регионального значения
- ▨ Объект культурного наследия регионального значения

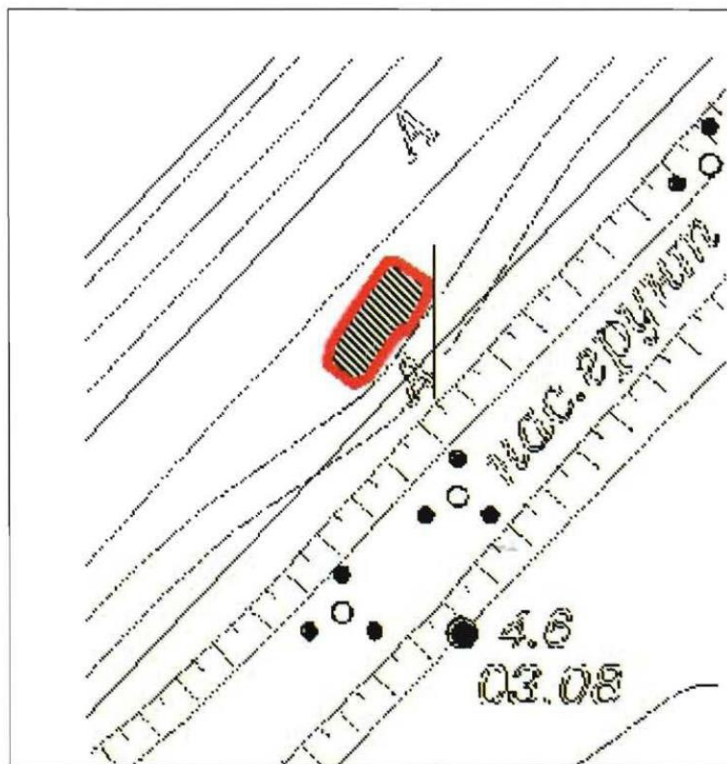

Масштаб 1:500

**Координаты характерных точек границ территории
объекта культурного наследия:**

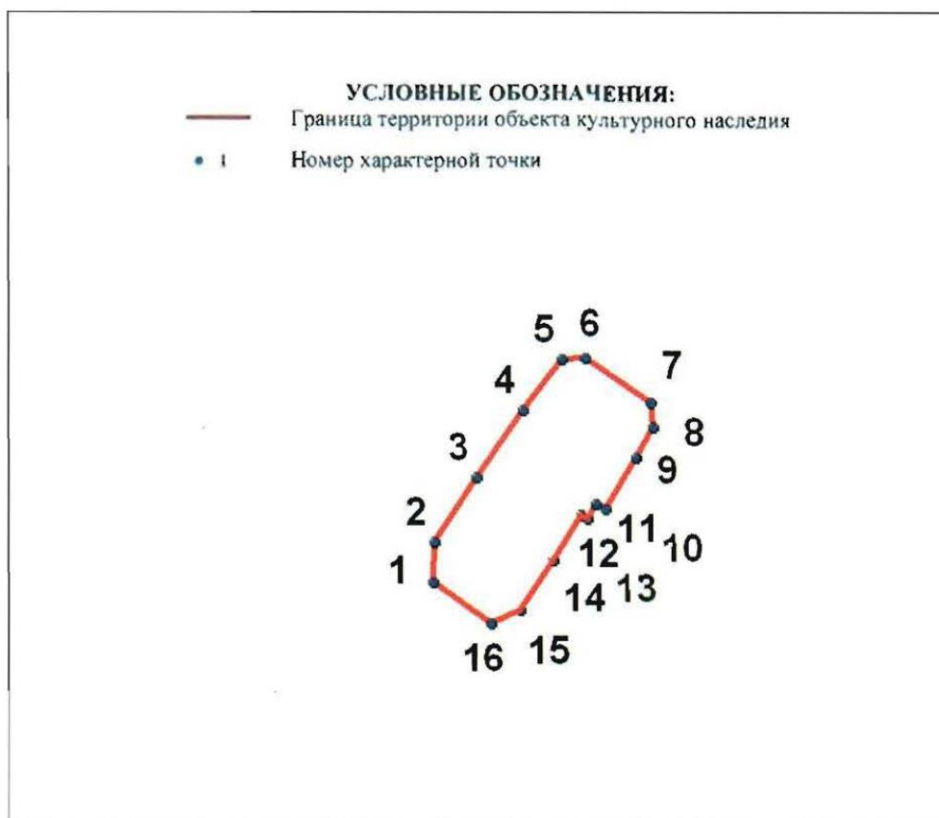

№	X(километры)	Y(километры)
1	84,1339734	123,073613
2	84,1354583	123,0736633
3	84,1377738	123,0751734
4	84,14019	123,0768597
5	84,1420776	123,0782691
6	84,1421028	123,0790997
7	84,140492	123,0815159
8	84,1395859	123,0815662
9	84,1385037	123,0809622
10	84,1366161	123,0798799
11	84,1368174	123,0795024
12	84,1362637	123,0792004
13	84,1364147	123,0789739
14	84,1347788	123,0779923
15	84,1329918	123,0767842
16	84,1324884	123,075702

Описание границ территории объекта культурного наследия:

От точки 1 до точки 16 граница совпадает с контуром капитального строения.

Приложение № 2
к охранному обязательству

Предмет охраны
Объекта культурного наследия регионального значения
«Комплекс фортификационных и оборонительных сооружений Ленинграда 1920-х – 1940-х годов»

№№	Местоположение	Предмет охраны	Фотофиксация
70	ДОТ-КВ №230 рубежа «Ижора» (140м юго-западнее примыкания Мурзинской ул. к пр. Обуховской обороны)	Объемно пространственное решение: местоположение, габариты, конфигурация (неправильной формы) основания АДОТ-КВ. Конструктивная система: капитальные стены основания - материал (железобетон); погон башни (сталь).	

Приложение № 3
к охранному обязательству

Фотографическое изображение объекта культурного наследия регионального значения
«ДОТ № 230 рубежа «Ижора» (согласно распоряжению КГИОП от 07.05.2015 № 10-192: 140 м юго-западнее примыкания Мурзинской ул. к пр. Обуховской Обороны), входящего в состав объекта культурного наследия регионального значения «Комплекс фортификационных и оборонительных сооружений Ленинграда 1920-х-1940-х годов».

1. Вид с северо-западной стороны.



2. Вид с южной стороны.



2

3. Вид с северной стороны.



4. Вход с юго-восточной стороны.

