

**АКТ**  
**государственной историко-культурной экспертизы выявленного объекта культурного наследия «Здание сиропного завода Винного городка (Владимирского кожевенного завода)», расположенного по адресу: Санкт-Петербург, Кожевенная линия, дом 29, в целях обоснования целесообразности включения в единый государственный реестр объектов культурного наследия (памятников истории и культуры) Российской Федерации**

г. Санкт-Петербург

«20» декабря 2023 года

Настоящая государственная историко-культурная экспертиза проведена на основании договора общества с ограниченной ответственностью «НИИПИ Спецреставрация» (ООО «НИИПИ Спецреставрация») с экспертом на проведение государственной историко-культурной экспертизы (*Приложение №7*).

**1. Дата начала и окончания проведения экспертизы:**

Настоящая государственная историко-культурная экспертиза проведена в период с 10 октября 2023 года по 20 декабря 2023 года.

**2. Место проведения экспертизы:**

г. Санкт-Петербург

**3. Заказчик экспертизы:**

Общество с ограниченной ответственностью «НИИПИ Спецреставрация» (ООО «НИИПИ Спецреставрация»). Юридический адрес: 195299, Санкт-Петербург, ул. Киришская, д.2, литер А, ч. пом. 4Н 38.2. ИНН: 7838023922; ОГРН: 1047833018793.

**4. Сведения об эксперте:**

Государственная историко-культурная экспертиза проведена физическим лицом, соответствующим условиям, изложенным в п. 76 Положения о государственной историко-культурной экспертизе, утвержденного постановлением Правительства Российской Федерации от 15.07.2009 № 569.

ФИО	Хорликов Алексей Петрович
Образование	Высшее, Санкт-Петербургский Государственный Академический институт живописи, скульптуры и архитектуры им И.Е. Репина
Специальность	Искусствовед
Стаж работы	33 года
Место работы и должность	Искусствовед ООО «АК«ВАЙСС»
Реквизиты решения уполномоченного органа по аттестации экспертов на	Приказ об аттестации Министерства культуры РФ № 142 от 04.02.2021 г. Профиль экспертной деятельности (объекты экспертизы):

проведение экспертизы с указанием объектов экспертизы)	<ul style="list-style-type: none"> <li>- выявленные объекты культурного наследия в целях обоснования целесообразности включения данных объектов в реестр;</li> <li>- документы, обосновывающие включение объектов культурного наследия в реестр;</li> <li>- документы, обосновывающие изменение категории историко-культурного значения объекта культурного наследия;</li> <li>- документы, обосновывающие исключение объектов культурного наследия из реестра</li> </ul>
--	---

**5. Информация о том, что в соответствии с законодательством Российской Федерации эксперт (эксперты) несет ответственность за достоверность сведений, изложенных в заключении:**

Настоящая государственная историко-культурная экспертиза проведена в соответствии со статьями 28, 29, 30, 31, 32 Федерального закона от 25.06.2002 №73-ФЗ «Об объектах культурного наследия (памятниках истории и культуры) народов Российской Федерации» и Положением о государственной историко-культурной экспертизе, утвержденным Постановлением Правительства Российской Федерации от 15.07.2009 № 569.

Настоящим подтверждаю, что предупрежден об ответственности за достоверность сведений, изложенных в заключении, в соответствии с законодательством Российской Федерации.

**6. Цели и объект экспертизы:**

**6.1. Объекты государственной историко-культурной экспертизы:**

- выявленный объект культурного наследия «Здание сиропного завода Винного городка (Владимирского кожевенного завода)», расположенный по адресу: Санкт-Петербург, Кожевенная линия, дом 29;

- документы, обосновывающие включение данного объекта в Единый государственный реестр объектов культурного наследия (памятников истории и культуры) народов Российской Федерации.

**6.2. Цели проведения государственной историко-культурной экспертизы:**

- обоснования целесообразности включения выявленного объекта культурного наследия «Здание сиропного завода Винного городка (Владимирского кожевенного завода)», расположенного по адресу: Санкт-Петербург, Кожевенная линия, дом 29, в Единый государственный реестр объектов культурного наследия (памятников истории и культуры) народов Российской Федерации.

**7. Перечень документов, предоставленных заявителем:**

- копия извлечения из приказа КГИОП от 20.02.2001 №15 «Об утверждении списка вновь выявленных объектов, представляющих историческую, научную, художественную или иную культурную ценность» (*Приложение №1*);

- копия плана границ территории выявленного объекта культурного наследия «Здание сиропного завода Винного городка (Владимирского кожевенного завода)», расположенного по адресу: Санкт-Петербург, Кожевенная линия, дом 29, утвержденного КГИОП от 23.04.2003 (*Приложение №2*);

- копия письма КГИОП Рег. № 01- 46-3085/23-0-0 от 02.11.2023 (*Приложение №3*);

- копия выписки из ЕГРН от 21.11.2023 № КУВИ-001/2023-262762843 на земельный участок с кадастровым номером 78:06:0002114:29 (*Приложение №5*);

- копия выписки из ЕГРН от 21.11.2023 № КУВИ-001/2023-262763934 на помещение с кадастровым номером 78:06:0002114:3411 (*Приложение №5*);

- копия технического паспорта на помещение административно-производственное, складское, трансформаторная подстанция, компрессорная по адресу: Василеостровский район, г. Санкт-Петербург, Кожевенная линия, д. 27, к. 1, литера А, пом.4-Н, 5-Н, 6-Н, 7-Н, 8-Н, 9-Н, 11-Н, 12-Н, 13-Н, 14-Н, 16-Н, 17-Н, 23-Н, 24-Н, 25-Н, 26-Н, 27-Н, 28-Н, 29-Н, 30-Н, 31-Н, 32-Н, 33-Н, 34-Н, 35-Н, 36-Н, 37-Н, 38-Н, 39-Н, 40-Н, 41-Н, 42-Н, 43-Н, 44-Н, 45-Н, 46-Н от 10.03.2004 (*Приложение №6*);

- копии поэтажных планов от 10.03.2004, составленных Филиалом ГУИОН Проектно-инвентаризационным бюро Василеостровского района г. Санкт-Петербурга (*Приложение №6*).

#### **8. Сведения об обстоятельствах, повлиявших на процесс проведения и результаты экспертизы:**

Обстоятельства, повлиявшие на процесс и результаты проведения экспертизы, отсутствуют.

#### **9. Сведения о проведенных экспертом исследованиях с указанием примененных методов, объема и характера выполненных работ и их результатов:**

Настоящая экспертиза проведена в соответствии с Федеральным законом от 25.06.2002 № 73-ФЗ «Об объектах культурного наследия (памятниках истории и культуры) народов Российской Федерации», Положением о государственной историко-культурной экспертизе, утвержденным Постановлением Правительства Российской Федерации от 15.07.2009 № 569, Законом Санкт-Петербурга от 12.07.2007 № 333-64 «Об охране объектов культурного наследия в городе Санкт-Петербург».

В процессе проведения государственной историко-культурной экспертизы для обоснования целесообразности включения выявленного объекта культурного наследия «Здание сиропного завода Винного городка (Владимирского кожевенного завода)», расположенного по адресу: Санкт-Петербург, Кожевенная линия, дом 29 (Санкт-Петербург, Кожевенная линия, дом 27, корпус 1, литера А), в Единый государственный реестр объектов культурного наследия (памятников истории и культуры) народов Российской Федерации, были проведены следующие исследования:

- визуальное обследование и фотофиксация существующего состояния объекта (фотофиксация выполнена 10 октября 2023 г. аттестованным экспертом А.П. Хорликовым) (*Приложение №4*);

- историко-архивные и библиографические исследования в полном объеме, необходимом для принятия аттестованным экспертом соответствующих решений, с целью выявления материалов, содержащих сведения по истории застройки участка, включая перестройки, утраты, реконструкции, проведение ремонтно-реставрационных работ.

В рамках архивно-библиографических исследований были изучены архивные дела в Центральном государственном историческом архиве Санкт-Петербурга (ЦГИА СПб), Центральном государственном архиве Санкт-Петербурга (ЦГА СПб), материалы Городского картографического фонда геолого-геодезической службы Комитета по градостроительству и архитектуре Правительства Санкт-Петербурга (ГКФ ГГС КГА СПб), отделе систематизации, популяризации и хранения документированной информации об объектах культурного наследия (архив КГИОП), а также материалы, хранящиеся в открытом доступе. В ходе проведения архивно-библиографического исследования были выявлены материалы, относящиеся к объекту экспертизы, в том числе иконографические материалы. По результатам архивно-библиографических исследований были составлены исторические сведения (время возникновения, даты основных изменений объекта), (п. 10.3. Акта) и отдельные альбомы исторической справки и исторической иконографии (*Приложение №8*), а также историко-культурный опорный план и историко-архитектурный опорный план (*Приложение №9*).

Визуальное обследование проводилось в целях установления особенностей архитектурного облика объекта культурного наследия, конструктивного и технического состояния памятника, в объеме, необходимом для принятия соответствующих решений.

При проведении экспертизы эксперт соблюдал принципы проведения экспертизы, установленные статьей 29 Федерального закона «Об объектах культурного наследия (памятниках истории и культуры) народов Российской Федерации» №73-ФЗ, обеспечивал объективность, всесторонность и полноту проводимых исследований, а также достоверность и обоснованность своих выводов; самостоятельно оценивал результаты исследований, ответственно и точно формулировал выводы в пределах своей компетенции.

Исследования проводились на основе принципов научной обоснованности, объективности и законности, презумпции сохранности объекта культурного наследия, соблюдения требований безопасности и в отношении объекта культурного наследия, достоверности и полноты информации.

Указанные исследования проведены с применением методов архитектурного и семантического анализа, сопоставления натуральных исследований и материалов историко-архивных исследований, в объеме, достаточном для обоснования вывода экспертизы. Результаты исследований, проведенных в рамках экспертизы, были оформлены в виде настоящего Акта.

## **10. Факты и сведения, выявленные и установленные в результате проведенных исследований.**

### **10.1. Перечень вопросов, по которым необходимо получение заключения государственной историко-культурной экспертизы:**

- сведения о наименовании объекта;
- сведения о времени возникновения или дате создания объекта, датах основных изменений (перестроек) данного объекта и (или) датах, связанных с ним исторических событий;
- сведения о местонахождении объекта (адрес объекта или, при его отсутствии, описание местоположения объекта);
- сведения о категории историко-культурного значения объекта;
- сведения о виде объекта;

- описание особенностей объекта, являющихся основаниями для включения его в Реестр и подлежащих обязательному сохранению - предмет охраны объекта культурного наследия;

- сведения о границах территории объекта культурного наследия, включая графическое описание местоположения этих границ, перечень координат характерных точек этих границ в системе координат, установленной для ведения государственного кадастра объектов недвижимости;

- фотографическое (иное графическое) изображение объекта на момент заключения договора на проведение экспертизы (с прилагаемой схемой фотофиксации).

## **10.2. Учетные сведения:**

Приказом КГИОП от 20.02.2001 №15 «Об утверждении Списка вновь выявленных объектов, представляющих историческую, научную, художественную или иную культурную ценность» исследуемый объект взят под государственную охрану в качестве выявленного объекта культурного наследия «Здание сиропного завода Винного городка (Владимирского кожевенного завода)», расположенного по адресу: Санкт-Петербург, Кожевенная линия, дом 29.

Современный адрес согласно сведениям региональной геоинформационной системы: Санкт-Петербург, Кожевенная линия, дом 27, корпус 1, литера А.

Плана границ территории выявленного объекта культурного наследия «Здание сиропного завода Винного городка (Владимирского кожевенного завода)», расположенного по адресу: Санкт-Петербург, Кожевенная линия, дом 29, утвержден КГИОП от 23.04.2003.

На основании сведений из ЕГРН земельный участок с кадастровым номером 78:06:0002114:29, расположенный по адресу: Санкт-Петербург, Кожевенная линия, дом 27, корпус 1, литера А, находится в аренде «НЬЮ СИТИ ИНВЕСТМЕНТС ЛТД» на основании регистрации от 15.05.2009 сроком до 26.03.2056. Данные о правообладателе земельного участка отсутствуют.

На основании сведений из ЕГРН помещение с кадастровым номером 78:06:0002114:3411, расположенное по адресу: Санкт-Петербург, Кожевенная линия, дом 27, корпус 1, литера А, помещения 4-Н, 5-Н, 6-Н, 7-Н, 8-Н, 9-Н, 11-Н, 12-Н, 13-Н, 14-Н, 16-Н, 17-Н, 23-Н, 24-Н, 25-Н, 26-Н, 27-Н, 28-Н, 29-Н, 30-Н, 31-Н, 32-Н, 33-Н, 34-Н, 35-Н, 36-Н, 37-Н, 38-Н, 39-Н, 40-Н, 41-Н, 42-Н, 43-Н, 44-Н, 45-Н, 46-Н находятся в собственности «НЬЮ СИТИ ИНВЕСТМЕНТС ЛТД» на основании регистрации собственности от 31.01.2009. Объект исследования состоит из помещений 8-Н, 11-Н, 12-Н.

Технический паспорт на помещение административно-производственное, складское, трансформаторная подстанция, компрессорная, расположенное по адресу: Василеостровский район, Санкт-Петербург, Кожевенная линия, д. 27, к.1, литера А, пом.4-Н, 5-Н, 6-Н, 7-Н, 8-Н, 9-Н, 11-Н, 12-Н, 13-Н, 14-Н, 16-Н, 17-Н, 23-Н, 24-Н, 25-Н, 26-Н, 27-Н, 28-Н, 29-Н, 30-Н, 31-Н, 32-Н, 33-Н, 34-Н, 35-Н, 36-Н, 37-Н, 38-Н, 39-Н, 40-Н, 41-Н, 42-Н, 43-Н, 44-Н, 45-Н, 46-Н составлен Проектно-инвентаризационным бюро Василеостровского района от 10.03.2004. Также к техническому паспорту прилагаются поэтажные планы помещений по указанному адресу, составленные Проектно-инвентаризационным бюро Василеостровского района от 10.03.2004.

### 10.3. Краткие исторические сведения (время возникновения, даты основных изменений объекта):

В конце XVIII века угловые участки на пересечении Косой и Кожевенной линий были переданы во владение вдове Иоганна Фишера – Анне Екатерине Фишер для устройства кожевенного производства. По стороне дальней от набережной Невы на красной линии застройки Кожевенной линии располагалось каменное прямоугольное в плане здание. На смежном участке, где была основана винная предпринимательская деятельность А.И. Перетцем, располагалось П-образное каменное здание также по красной линии застройки.

В конце 1790-х годов Абрам Израилевич Перетц (1771–1833) – русско-еврейский общественный деятель и предприниматель польского происхождения – переехал в Петербург, где сначала стал подрядчиком по кораблестроению, а затем в 1799 году работал в солевой промышленности (занимался поставками крымской соли). В это же время Перетц основал винный городок на противоположных участках по Кожевенной линии, где существующие исследуемое здание и строение напротив по Кожевенной линии были перестроены в 1811–1812 годах по проекту архитектора Беретти В.И. Однако просуществовал этот бизнес недолго. Петербург не имел развитого винокурения, в связи с этим алкогольная продукция поставлялась из Симбирской, Вятской и Пензенской губерний с хранением в петербургских складах. Первые водочные заводы появились в Петербурге только после Отечественной войны 1812 года, а вино было популярно в основном привозное зарубежное, поэтому привозные алкогольные крепкие напитки хранились в складах. Сначала предпринимательство Перетца шло в гору: в 1812–1813 годах винная продажа была монополизирована в Москве. Однако во время войны 1812–1814 годов Перетц вложил крупные средства в организацию продовольственного снабжения русской армии. Поскольку истощенная войной казна задерживала платежи и не выполняла своих обязательств по контрактам, Перетц понес серьезные убытки на поставках провианта в порты Балтийского моря для войск, дислоцированных в Бессарабии, по подрядам на постройку военного корабля в Николаеве, на поставках соли и питейных откупах и был вынужден объявить себя банкротом (имущество Перетца было продано за полтора миллиона рублей, в то время как его претензии к казне, составляли четыре миллиона).

В 1814 году было упразднено инспекторское управление питейных сборов в связи с крупными недоимками в губерниях, взамен были организованы особые присутствия, которые отрешали неисправных откупщиков и передавали питейные сборы в хозяйственное ведение казенных палат.

В 1816 году в «Московских ведомостях» стали печатать сведения о конфискации имений Перетца – их не хватало для оплаты всех долгов, в том числе и винного откупа, который был повышен в связи с военными государственными затратами. В связи с этим владения А.И. Перетца были переданы в ведение петербургской казенной палаты до 1860-х годов, когда территория перешла к Владимирскому кожевенному заводу. После разорения Перетца в 1816 году от Винного городка остались каменные строения на противоположных участках по красной линии застройки Кожевенной линии. На дальней от берега Невы стороне по Кожевенной линии располагалось Г-образное в плане каменное здание по красной линии застройки, а ближе к берегу Невы – каменное прямоугольное в плане здание также по красной линии застройки. Оба сооружения сохранили конфигурацию до настоящего момента. Исходя из сведений картографических материалов, до 1820-х годов строения указывались как «развалины Винного городка» и «Винный

городок» – предположительно участки были заброшены или, по иным сведениям, использовались как складские в связи с тем, что крупные питейные откупы после Перетца не были никем оплачены.

После разорения Перетца от Винного городка остались каменные строения на противоположных участках по красной линии застройки Кожевенной линии. На дальней от берега Невы стороне по Кожевенной линии располагалось Г-образное в плане каменное здание по красной линии застройки, а ближе к берегу Невы – каменное прямоугольное в плане здание также по красной линии застройки. Оба сооружения сохранили конфигурацию до настоящего момента.

В 1844 году участок с существующим строением на углу Кожевенной и Косой линий покупает Николай Мокеевич Брусницын. На этом участке в 1884 году будет построен ныне существующий фамильный особняк (сыновьями Николая Мокеевича: Николаем, Александром и Георгием).

В 1847 году Н.М. Брусницыным на приобретенном участке создана небольшая кожевенная мастерская по дублению кожи, где изначально трудились около 10 человек. К 1860-м годам мастерская увеличится до завода, где будут трудиться уже около 600 человек.

С начала 1860-х годов по 1874 год исследуемый участок принадлежит Владимирскому кожевенному заводу. А в 1874 году учреждено Товарищество кожевенного завода «Н.М. Брусницын с сыновьями», куда вошла и компания Владимирского кожевенного завода.

На чертеже, выполненном предположительно в 1862 году архитектором Бернгардом, рассматриваемое строение двухэтажное с мезонином (илл.13). В этом же году разработан проект надстройки здания третьим этажом, однако он не был реализован, так как на чертеже 1898 года третий этаж отсутствует.

После 1884–1886 годов новый особняк Брусницыных, где располагалось заводоуправление, был объединен со служебными строениями бывшего Владимирского кожевенного завода каменной пристройкой по красной линии застройки Кожевенной линии. В дворовом флигеле пристройки имелся воротный проезд, объединявший дворы двух смежных участков Товарищества кожевенного завода.

В 1898 году исследуемое каменное строение располагается на участке под № 31 Суворовского участка Васильевской части, принадлежащем компании Владимирского кожевенного завода. Строение разделено на литеры А и В: под литерой А указан двухэтажный дом, под литерой В – кладовая. Кладовая представляла собой двухэтажное с мезонином здание. Проемы первого этажа выполнены в виде термальных (полукруглые, разделенные на три части вертикально), оконные проемы второго этажа – прямоугольные. Мезонин оформлен тремя вытянутыми вертикально оконными проемами, закругленными сверху. На плане первого этажа помещения кладовой имеют сводчатые перекрытия. Печи в помещениях отсутствовали. Чертежи с фасадами, планами и разрезами строений 1898 года подписаны архитектором Евграфом Сергеевичем Воротиловым. Во дворе участка №31 также располагаются другие служебные строения.

В начале XX века Товариществу кожевенного завода «Н.М. Брусницын с сыновьями» принадлежит участок и по нечетной стороне Кожевенной линии напротив существующего владения.

Постановлением Президиума ВСНХ от 29 октября 1918 года кожевенный завод Товарищества кожевенных заводов «Н.М. Брусницын и сыновья», основанный в 1847 году,

был национализирован. В 1919 году он был переименован во 2-ю Кожевенную фабрику, в 1920 году – в Кожевенный завод, в 1921 году – во 2-й Государственный кожевенный завод, в 1922 году ему присвоено имя А.Н. Радищева.

В 1920 году составлен Акт обследования дома под №№27–29 (бывший ранее под четными номерами) по Кожевенной линии. В Акте указано, что здание исправное, но требует мелкого ремонта; отопление в здании печное; в доме проживают работники завода (174 человека); торговых помещений в здании не имеется.

В 1922 году устроено новое водоснабжение завода с водосборными колодцами.

С 1924 года архивные материалы завода систематизируются для передачи в Губархивбюро за ненадобностью и отсутствием места для их хранения на территории завода.

В 1925 году выполнена надстройка третьим этажом существующего строения клееварки по нечетной стороне Кожевенной линии. Клееварка состоит из двух строений: из исследуемого здания (бывшая кладовая) и расположенного смежно к юго-востоку от него здания. Перекрытия клееварки выполнены железобетонными. Кровля – на деревянной стропильной системе со световым фонарем. Фасад исследуемого здания также изменен в связи с надстройкой третьим этажом (по 4–9 световым осям): окна третьего этажа выполнены прямоугольными с полуциркульным завершением, фасад завершен фронтоном с полукруглым окном по центру. Перекрытия в границах исследуемого здания железобетонные: в уровне второго и третьего этажа выполнены в виде сводов Монье.

Предположительно в период между 1917 и 1925 годами пробит воротный проезд в юго-восточной части строения (исследуемого здания), ведущий с Кожевенной линии во двор. В результате утрачены два оконных проема со двора и термальное окно с Кожевенной линии. На плане 1925 года бывшие помещения указаны как воротный проезд.

В этот же период были выполнены работы по переустройству интерьеров завода в границах исследуемого здания: в частности, были установлены перегородки из газобетона и кирпича, устроены лестницы и полностью заменена отделка полов и стен, а также заменены дверные заполнения.

В 1926 году материалы за период с 1847 по 1917 годы переданы в Губархивбюро по адресу Максимилиановский переулок, дом 5 (ныне переулок Пирогова). Архивные материалы за 1918–1921 годы переданы в Губархивбюро по адресу Инструментальная улица, дом 4. Некоторые материалы о пожарах и строительных работах на заводе в период с 1924 по 1929 годы были утилизированы. В учетной карточке архива указано, что дела по заводу имеют хронологический период с 1836 по 1917 годы. В 1935 году в Губархивбюро были сданы дела завода за 1932–1934 годы.

По распоряжению СНК СССР от 10 июня 1936 года завод был реорганизован в автономное предприятие Главного управления обувной, шорно-седельной и галантерейной промышленности, с 1939 года Главного управления кожевенной промышленности Наркомата легкой промышленности СССР.

В после военный период надстроенное здание клееварки, состоящее из двух смежных строений (в том числе исследуемого здания), перекрыто общей скатной кровлей с надстройкой части фасада по 1–3 световым осям до трех этажей. Фронтон с полукруглым окном в результате этой перестройки утрачен. Часть оконных проемов была заложена. В уровне второго этажа через центральную световую ось проведены инженерные коммуникации, соединенные со строением на противоположной стороне Кожевенной линии.



В 1947 году завод был награжден орденом Трудового Красного Знамени. В ноябре 1965 года завод реорганизован в Ленинградское ордена Трудового Красного Знамени производственное кожевенное объединение им. А.Н. Радищева Главного управления кожевенной промышленности Министерства легкой промышленности РСФСР. В объединение вошел также Ленинградский государственный кожевенный завод «Коминтерн» (бывший завод А.А. Парамонова) 25 октября 1993 г. зарегистрировано АООТ (с 10 июня 1996 г. ОАО) «Кожевенный завод им. А. Радищева».

В 2001 году участок со строениями по Кожевенной линии, дом 27 выкуплены ОАО «Кожевенный завод им. А. Радищева».

С 2001 года часть помещений сдается в аренду, выполнен современный ремонт помещений.

#### **10.4. Описание объекта культурного наследия, современное состояние:**

Исследуемый объект – выявленный объект культурного наследия «Здание сиропного завода Винного городка (Владимирского кожевенного завода)» – расположен по адресу: Санкт-Петербург, Кожевенная линия, дом 27, корпус 1, литера А. На момент взятия под охрану в 2001 году располагался по адресу: Санкт-Петербург, Кожевенная линия, дом 29.

Объект представляет собой часть каменного трехэтажного здания, расположенного на красной линии застройки Кожевенной линии.

Фундаменты – ленточные.

Внутренние и наружные капитальные стены – красный полнотелый глиняный кирпич.

Перекрытия – железобетонные.

Кровля плоская, покрытие – рулонное битумное.

Лицевой фасад с Кожевенной линии – в 9 световых осей. Поверхность фасада оштукатурена и окрашена. Фасад имеет горизонтальное членение междуэтажными подоконными тягами, завершается профилированным венчающим карнизом и треугольным аттиком, объединяющим фасад объекта с фасадом примыкающего с юго-востока трехэтажного строения.

Первый этаж: по центральной оси расположен современный дверной проем с металлическим дверным заполнением и современным металлическим козырьком на кронштейнах. Симметрично от дверного проема слева и справа располагаются заложенные термальные окна с простыми штукатурными архивольтами с замковыми камнями.

Второй этаж: оконные проемы прямоугольные. Проемы по 4–6-й световым осям заложены и окрашены в цвет фасада. Через заложенный проем по центральной световой оси проведены инженерные коммуникации, соединяющие объект со зданием на противоположной стороне Кожевенной линии. Оконные заполнения – пластиковые стеклопакеты белого цвета.

Третий этаж: оконный проем по первой световой оси отсутствует, по 2-й и 3-й световым осям – прямоугольные, по 4–7-й и 9-й световым осям – прямоугольные с полуциркульным завершением, по 8-й световой оси – прямоугольный. Оконные заполнения деревянные коричневого цвета, кроме оконного заполнения по 8-й световой оси – пластиковый стеклопакет белого цвета.

Дворовый фасад частично скрыт дворовыми флигелями (трехэтажным с юго-востока и одноэтажным с северо-запада). В уровне первого этажа с юго-востока также имеется

временная пристройка с отделкой сайдинговым листом и односкатной сайдинговой кровлей. По фасаду протянуты инженерные сети в уровне 1-го и 2-го этажей. В уровне 3-го этажа по 1-й световой оси фасад имеет горизонтальное членение двумя профилированными тягами и завершается профилированным карнизом. Весь дворовый фасад завершается профилированным карнизом.

Первый этаж: имеется два поздних дверных проема с металлическим дверным заполнением, а также поздний оконный проем с заполнением пластиковым стеклопакетом белого цвета. Над юго-восточным дверным проемом имеется поздний металлический полукруглый козырек на кронштейнах.

Второй этаж: оконные проемы прямоугольные, по 1-й и 3-й световым осям заложены, по 2-й световой оси – поздний пробитый проем. Заполнения оконных проемов деревянные коричневого цвета.

Третий этаж: оконный проем по 1-й световой оси прямоугольное с полукруглым завершением, по 2-й и 3-й световым осям прямоугольные и квадратные.

Интерьеры декоративно-художественной отделки не имеют, в большинстве помещений выполнен современный ремонт. Часть помещений используется для складских и хозяйственных нужд, другая – заброшена.

#### **10.5. Сведения об изменениях (перестройках) объекта:**

По результатам проведенных архивно-библиографических исследований определены основные этапы строительства выявленного объекта культурного наследия «Здание сиропного завода Винного городка (Владимирского кожевенного завода)»:

*1811–1812 гг.* – строительство каменного прямоугольного в плане двухэтажного здания по проекту архитектора В.И. Беретти.

*1898 г.* – частичная закладка оконных проемов по проекту архитектора Е.С. Воротилова.

*1925 г.* – надстройка третьим этажом.

*Два ключевых периода в истории памятника связаны со строительством в 1811–1812 гг. здания, а затем надстройкой в 1926 г.*

#### **11. Перечень документов и материалов, собранных и полученных при проведении экспертизы, а также использованной для нее специальной, технической и справочной литературы:**

##### **11.1. Перечень документов и материалов, собранных и полученных при проведении государственной историко-культурной экспертизы:**

- Материалы фотофиксации (*Приложение №4*);
- Историческая справка и историческая иконография (*Приложение №8*);
- Историко-культурный опорный план (*Приложение №9*);
- Историко-архитектурный опорный план (*Приложение №9*).

##### **11.2. Использованная для экспертизы специальная, техническая, справочная и иная литература:**

###### *Нормативная документация*

1. Федеральный закон от 25.06.2002 № 73-ФЗ «Об объектах культурного наследия (памятниках истории и культуры) народов Российской Федерации» (далее Федеральный закон от 25.06.2002 г. № 73-ФЗ);

2. Постановление Правительства Российской Федерации от 15.07.2009 № 569 «Об утверждении Положения о государственной историко-культурной экспертизе»;
3. Приказ Министерства культуры Российской Федерации от 03.10.2011 № 954 «Об утверждении Положения о едином государственном реестре объектов культурного наследия (памятников истории и культуры) народов Российской Федерации»;
4. Приказ Министерства культуры Российской Федерации от 04.06.2015 № 1745 «Об утверждении требований к составлению проектов границ территорий объектов культурного наследия»;
5. Приказ Министерства культуры Российской Федерации от 13.01.2016 № 28 «Об утверждении порядка определения предмета охраны объекта культурного наследия, включенного в Единый государственный реестр объектов культурного наследия (памятников истории и культуры) народов Российской Федерации в соответствии со статьей 64 Федерального закона от 25 июня 2002 г. № 73-ФЗ «Об объектах культурного наследия (памятниках истории и культуры) народов Российской Федерации».

*Архивы:*

*1. Центральный государственный архив Санкт-Петербурга (ЦГА СПб):*

- 1.1. Ф. 1234. Оп. 3 Д. 3. Материалы об образовании торгового дома "Брусницын и сыновья". 01.10.1837–01.10.1875.
- 1.2. Ф. Р-4302 Оп.16 Д.20. Документы о предоставлении жилплощади, ремонте, перепланировке квартир и установлении квартплаты по Кожевенной линии дом №27. 25.08.1920–15.11.1920.
- 1.3. Ф. Р-8970 Оп.2 Д.6. Документы (заявка на продажу, кадастровый план, договор купли-продажи) по выкупу земельных участков по адресу: СПб, Кожевенная линия, д.27, корп.6. Покупатель: АОО "Кожевенный завод им. Радищева". 04.10.1993–22.08.2001.
- 1.4. Ф. Р-8970 Оп.2 Д.7. Документы (заявка на продажу, кадастровый план, договор купли-продажи) по выкупу земельных участков по адресу: СПб, В.О., Кожевенная линия, д.27, корп.7. Покупатель: ОАО "Кожевенный завод им. Радищева". 01.07.1992–31.07.2001.
- 1.5. Ф. Р-8970 Оп.2 Д.8. Документы (заявка на продажу, кадастровый план, договор купли-продажи) по выкупу земельных участков по адресу: СПб, В.О., Кожевенная линия, д.27, корп.8. Покупатель: ОАО "Кожевенный завод им. Радищева". 04.10.1993–21.08.2001.
- 1.6. Ф.Р-1767 Оп.4 Д.135. Ориентировочный план восстановительных работ завода. 29.01.1943–20.10.1943.
- 1.7. Ф.Р-2061 Оп.19 Д.21. Проект 2-х этажной пристройки утилизационного отделения на госкожзавода им. Радищева при клееварке. (синька). 1925–1926.
- 1.8. Ф.Р-2061 Оп.19 Д.22. Проект переоборудования клееваренного отделения госкожзавода им. Радищева. План 1-го этажа (синька). 1925–1926.
- 1.9. Ф.Р-2061 Оп.19 Д.23. Проект переоборудования клееваренного отделения госкожзавода им. Радищева. План 2-го этажа (синька). 1925–1926.
- 1.10. Ф.Р-2061 Оп.19 Д.24. Проект переоборудования клееваренного отделения госкожзавода им. Радищева. План 3-го этажа (синька). 1925–1926.
- 1.11. Ф.Р-2061 Оп.19 Д.25. План двора б. Торгового дома Брусницын с С-ми по Косой и Кожевенной линиям №№15-27 (синька). 1925–1926.

1.12. Ф.Р-2279 Оп.2 Д.958. Проект переоборудования клееварного отделения Государственного кожевенного завода им. Радищева (синька). 10.01.1929.

1.13. Ф.Р-2279 Оп.3 Д.1066. Планы участков земли под заводами "Севкабель", кожевенным заводом им. Радищева и фабрикой им. Веры Слуцкой. 01.10.1929–31.10.1929.

1.14. Ф.Р-892 Оп.29-1 Д.413. Кожевенный завод им. Радищева Васильевский остров, Кожевенная линия, 27. 16.07.1924–23.04.1937.

2. *Центральный государственный исторический архив Санкт-Петербурга (ЦГИА СПб):*

2.1. Ф.515 Оп.4 Д.3012. Чертежи здания компании Владимирского кожевенного завода по Кожевенной линии, 31 (Кожевенной линии, 29). 28.04.1896–29.02.1899.

2.2. Ф.513 Оп.102 Д.2122. Чертежи здания компании владимирских кожевенных заводов по Кожевенной линии В.О., 29, 32. 1861–1904.

2.3. Ф.513 Оп.102 Д.2122А. Чертежи здания компании владимирских кожевенных заводов по Кожевенной линии В.О., 29, 32. 1906–1915.

3. *Центральный государственный архив научно-технической документации Санкт-Петербурга (ЦГАНТД СПб):*

3.1. Ф.Р-192 Оп. 3-1 Д.103. Проект переустройства перекрытий и пристройки 2-х лестничных клеток барабанного отделения Кожзавода им. Радищева - Кожевенная линия, 27. 05.07.1926.

3.2. Ф.Р-192 Оп.3-1 Д.1038. Проект переустройства перекрытий и пристройки 2-х лестничных клеток барабанного отделения Кожзавода им. Радищева - Кожевенная линия, 27. 05.07.1926.

3.3. Ф.Р-192 Оп.3-1 Д.1400. Проект устройства перекрытия 1 и 2 этажа над мойками и надстройка 2-го этажа здания клееварки на Гос. Кожзаводе им. Радищева - Кожевенная линия, 27. 11.05.1926.

3.4. Ф.Р-192 Оп.3-1 Д.170. Проект трансформаторной будки на Кожзаводе им. Радищева - Кожевенная линия, 27. 03.02.1925.

3.5. Ф.Р-192 Оп.31 Д.2144. Проект постройки отделения Кожзавода им. Радищева - Кожевенная линия, 27. 27.01.1927.

3.6. Ф.Р-192 Оп.3-1 Д.79. Проект расширения зольного отделения Кожзавода им. Радищева - Кожевенная линия, 27. 24.10.1924.

3.7. Ф.Р-192 Оп.3-1 Д.976. Проект устройства водоснабжения и трансформаторов на Кожзаводе им. Радищева - Кожевенная линия, 27. 11.05.1926.

3.8. Ф.Р-192 Оп.3-1. Д.581. Проект надстройки клееварки на Кожзаводе им. Радищева - Кожевенная линия, 27. 24.09.1925.

4. *Отдел систематизации, популяризации и хранения документированной информации об объектах культурного наследия КГИОП (Архив КГИОП):*

4.1.Ф.835. Реконструкция здания РММ под печатный цех. Д.29 Трансформаторная подстанция. 2000 г.

4.2.ТЗ по результатам строительно-технической экспертизы здания заводууправления по Кожевенной линии д.27 Т.3. С фотографиями. 1984 г.

4.3.Производственный корпус. Кожевенная линия д. 27, корп. 8. Альбом иллюстративных материалов. 2006 г.

*Литература:*

1. Архитекторы-строители Санкт-Петербурга середины XIX — начала XX века: справочник. Сост. А. М. Гинзбург, Б. М. Кириков при участии С.Г. Федорова, Е.В. Филиппова; под. общ. ред. Б. М. Кирикова. СПб.: Пилигрим, 1996.
2. Петров, П. Н., Сборник материалов по истории Академии художеств, т. I и II, 1864–65; Алешин, И. Ф., К столетию со дня рождения А. В. Беретти, журн. "Академия Художеств", №18, 1916; Русский биографический словарь, т. II.
3. Иодко О.В. Иоганн Эбергард Фишер. Из Петербурга в Сибирь и обратно. Электронная библиотека Музея антропологии и этнографии им. Петра Великого (Кунсткамера) РАН. URL: [https://www.kunstkamera.ru/files/lib/978-5-88431-131-2/978-5-88431-131-2\\_05.pdf](https://www.kunstkamera.ru/files/lib/978-5-88431-131-2/978-5-88431-131-2_05.pdf) (дата обращения: 03.11.2023).
4. Кожевенный завод Брусницыных. Главный производственный корпус – Кожевенный завод им. А.Н. Радищева. URL: <https://www.citywalls.ru/house12367.html> (дата обращения: 03.11.2023).
5. Памятники архитектуры и истории Санкт-Петербурга. Василеостровский район. Под ред. Кирикова Б.М. СПб: Издательский Дом «Коло», Санкт-Петербург. 2008.
6. Памятники промышленной архитектуры Санкт-Петербурга. Комитет по государственному контролю, использованию и охране памятников истории и культуры. Авторы-составители: М.С. Штиглиц, В.И. Лелина, М.А. Гордеева, Б.М. Кириков. СПб: «Белое и черное». 2005.

## **12. Обоснования вывода экспертизы:**

### **12.1. Анализ историко-культурной ценности объекта и обоснование наличия (отсутствия) историко-культурной ценности объекта, обоснование категории и вида объекта культурного наследия:**

Статьей 3 Федерального закона от 25.06.2002 г. № 73-ФЗ установлено, что «к объектам культурного наследия (памятникам истории и культуры) народов Российской Федерации относятся объекты недвижимого имущества (включая объекты археологического наследия) и иные объекты с исторически связанными с ними территориями, произведениями живописи, скульптуры, декоративно-прикладного искусства, объектами науки и техники и иными предметами материальной культуры, возникшие в результате исторических событий, представляющие собой ценность с точки зрения истории, археологии, архитектуры, градостроительства, искусства, науки и техники, эстетики, этнологии или антропологии, социальной культуры и являющиеся свидетельством эпох и цивилизаций, подлинными источниками информации о зарождении и развитии культуры».

Статьей 4 Федерального закона от 25.06.2002 г. № 73-ФЗ установлены три категории историко-культурного значения объектов культурного наследия: объекты культурного наследия федерального, регионального и местного (муниципального) значения. К первой категории относятся объекты, обладающие историко-архитектурной, художественной, научной и мемориальной ценностью, имеющие особое значение для истории и культуры Российской Федерации, а также объекты археологического наследия. Ко второй – объекты, имеющие особое значение для истории и культуры субъекта Российской Федерации. К третьей, соответственно, – для истории и культуры муниципального образования.

### ***Научная (историческая) и мемориальная ценность***

В ходе историко-архивных и библиографических исследований автор первоначального проекта не установлен, при этом объект не имеет ярких авторских характеристик, присущих творчеству архитекторов, участвовавших в дальнейших перестройках здания. Кроме того, не выявлено сведений об объекте, связанных с жизнью и деятельностью выдающихся и известных исторических личностей либо со значимыми историческими событиями.

### ***Градостроительная ценность:***

Объект участвует в формировании непрерывной застройки Кожевенной линии и является рядовым элементом исторической градостроительной среды города Санкт-Петербурга.

В связи с проведенными надстройками здание утратило исторически сложившуюся высотность и часть внешних архитектурных (стилеобразующих) характеристик объекта в системе архитектурно-пространственной композиции окружающей исторической среды, что отразилось на общем уличном фронте застройки.

Таким образом, здание не имеет высокой градостроительной значимости и является фоновой застройкой.

### ***Архитектурная ценность:***

Объект является промышленной постройкой начала XIX века, выполненной в сдержанных формах с минимальным декоративным оформлением.

Здание не отличается оригинальностью объемно-планировочного решения, а также не обладает особенностями в части уровня архитектурно-художественного оформления фасадов вследствие ординарности примененных как конструктивных, так и архитектурно-художественных решений, характерных для утилитарных построек своего исторического периода. По результатам визуального осмотра во внутренней структуре объекта ценных элементов декоративно-художественной отделки стен и потолков выявлено не было.

Вследствие значительных перестроек и реконструкций к настоящему времени объект в большей степени утратил свою историческую роль и первоначальный авторский замысел. Фасад здания в значительной степени был изменен, что отражено в иконографических материалах, а также были утрачены и искажены подлинные архитектурно-художественные элементы лицевого фасада.

Конструкции надстройки выполнены в упрощенной форме, не обладают авторскими особенностями и исторической ценностью.

В ходе эксплуатации здания его историческая часть также подверглась перестройкам, закладке воротного проезда, закладке и перебивке оконных и дверных проемов.

Таким образом, в связи с проведенными реконструкциями здание претерпело существенные необратимые изменения в части объемно-пространственных габаритов, конструктивной системы, архитектурного облика, что делает невозможным рассматривать исследуемый служебный корпус как образец подлинной промышленной застройки начала XIX века.

Вышеизложенные факты позволяют сделать вывод о том, что выявленный объект культурного наследия «Здание сиропного завода Винного городка (Владимирского кожевенного завода)», расположенный по адресу: Санкт-Петербург, Кожевенная линия, дом 29 (современный адрес: Санкт-Петербург, Кожевенная линия, дом 27, корпус 1, литера А), не обладает особым значением для истории и культуры Санкт-Петербурга.

Согласно Закону Санкт-Петербурга от 24.12.2008 № 820-7 «О границах зон охраны объектов культурного наследия на территории Санкт-Петербурга и режимах использования земель в границах указанных зон и о внесении изменений в Закон Санкт-Петербурга «О Генеральном плане Санкт-Петербурга и границах зон охраны объектов культурного наследия на территории Санкт-Петербурга» (далее – Закону Санкт-Петербурга от 24.12.2008 № 820-7) рассматриваемый участок расположен в границах единой охранной зоны регулирования застройки и хозяйственной деятельности Санкт-Петербурга (участок зоны ОЗРЗ-2(06)).

Согласно режиму использования земель, на территории данной охранной зоны (ОЗРЗ-2(06)) объектов культурного наследия, расположенной в границах исторически сложившихся центральных районов Санкт-Петербурга (Василеостровский район), устанавливаются общие и специальные требования режима

В соответствии с Разделом 3 «Основные понятия и термины» Закона Санкт-Петербурга от 24.12.2008 № 820-7, историческими являются, в том числе, здания, не являющиеся объектами (выявленными объектами) культурного наследия в зонах охраны объектов культурного наследия, расположенных в границах исторически сложившихся центральных районов Санкт-Петербурга (Василеостровский район), относящихся к следующим историческим периодам: построенные до 1917 года.

В случае изменения границ территории объекта (выявленного объекта) культурного наследия на территории, исключенной из указанных границ, устанавливается режим использования земель той зоны охраны объектов культурного наследия, в границах которой расположена территория, исключенная из границ соответствующего объекта (выявленного объекта) культурного наследия

Таким образом, в случае не включения выявленного объекта культурного наследия «Здание сиропного завода Винного городка (Владимирского кожевенного завода)», расположенного по адресу: Санкт Петербург, Кожевенная линия, дом 29, в Единый государственный реестр объектов культурного наследия (памятников истории и культуры) народов Российской Федерации, его восстановление без изменения исторического облика обеспечивается Законом Санкт-Петербурга от 24.12.2008 № 820-7 как исторического здания в границах единой охранной зоны регулирования застройки и хозяйственной деятельности Санкт-Петербурга (участок ОЗРЗ-2(06)).

### **13. Вывод экспертизы:**

Включение выявленного объекта культурного наследия «Здание сиропного завода Винного городка (Владимирского кожевенного завода)», расположенного по адресу: Санкт-Петербург, Кожевенная линия, дом 29, в Единый государственный реестр объектов культурного наследия (памятников истории и культуры) народов Российской Федерации не обосновано (отрицательное заключение).

### **14. Перечень приложений к заключению экспертизы:**

*Приложение №1.* Копия решения органа государственной власти о включении в список вновь выявленных объектов, представляющих историческую, научную, художественную или иную культурную ценность.

*Приложение №2.* Копия решения органа государственной власти об утверждении плана границ территории объекта культурного наследия.

*Приложение №3.* Копия письма КГИОП Рег. № 01- 46-3085/23-0-0 от 02.11.2023.

*Приложение №4.* Материалы фотофиксации.

*Приложение №5.* Правоустанавливающие документы: копии выписок из ЕГРН.

*Приложение №6.* Документы технического учета: копия технического паспорта, копии поэтажных планов.

*Приложение №7.* Копия договора с экспертом на проведение государственной историко-культурной экспертизы.

*Приложение №8.* Материалы, содержащие информацию о ценности объекта с точки зрения истории, археологии, архитектуры, градостроительства, искусства, науки и техники, эстетики, этнологии или антропологии, социальной культуры.

*Приложение №9.* Историко-культурный опорный план; историко-архитектурный опорный план.

**15. Дата оформления заключения экспертизы: «20» декабря 2023 года**

Эксперт по проведению  
государственной историко-  
культурной экспертизы

Подпись эксперта:  
(подписано усиленной  
электронной подписью)

А.П. Хорликов



***Приложение №1***

к Акту государственной историко-культурной экспертизы выявленного объекта культурного наследия «Здание сиропного завода Винного городка (Владимирского кожевенного завода)», расположенного по адресу: Санкт-Петербург, Кожевенная линия дом 29, в целях обоснования целесообразности включения в единый государственный реестр объектов культурного наследия (памятников истории и культуры) Российской Федерации

**Копия решения органа государственной власти о включении в список вновь выявленных объектов, представляющих историческую, научную, художественную или иную культурную ценность**

**АДМИНИСТРАЦИЯ САНКТ-ПЕТЕРБУРГА  
КОМИТЕТ ПО ГОСУДАРСТВЕННОМУ КОНТРОЛЮ,  
ИСПОЛЬЗОВАНИЮ И ОХРАНЕ ПАМЯТНИКОВ ИСТОРИИ И КУЛЬТУРЫ**

**ПРИКАЗ**

**ОТ 20 ФЕВРАЛЯ 2001 ГОДА N 15**

**ОБ УТВЕРЖДЕНИИ СПИСКА ВНОВЬ ВЫЯВЛЕННЫХ ОБЪЕКТОВ, ПРЕДСТАВЛЯЮЩИХ ИСТОРИЧЕСКУЮ, НАУЧНУЮ, ХУДОЖЕСТВЕННУЮ ИЛИ ИНУЮ КУЛЬТУРНУЮ ЦЕННОСТЬ**

(с изменениями на 25 октября 2023 года)

Информация об изменяющих документах

---

Документ с изменениями, внесенными:

[приказом Комитета по государственному контролю, использованию и охране памятников истории и культуры Санкт-Петербурга от 10 мая 2001 года N 48;](#)

[приказом Комитета по государственному контролю, использованию и охране памятников истории и культуры Санкт-Петербурга от 12 октября 2001 года N 107;](#)

[приказом Комитета по государственному контролю, использованию и охране памятников истории и культуры Санкт-Петербурга от 31 июля 2002 года N 8-92;](#)

[приказом Комитета по государственному контролю, использованию и охране памятников истории и культуры Санкт-Петербурга от 15 ноября 2002 года N 8-131;](#)

[приказом Комитета по государственному контролю, использованию и охране памятников истории и культуры Санкт-Петербурга от 18 декабря 2002 года N 8-143;](#)

[приказом Комитета по государственному контролю, использованию и охране памятников истории и культуры Санкт-Петербурга от 3 марта 2003 года N 8-18;](#)

[приказом Комитета по государственному контролю, использованию и охране памятников истории и культуры Санкт-Петербурга от 24 апреля 2003 года N 8-37;](#)

[приказом Комитета по государственному контролю, использованию и охране памятников истории и культуры Санкт-Петербурга от 18 июня 2003 года N 8-76;](#)

[приказом Комитета по государственному контролю, использованию и охране памятников истории и культуры Санкт-Петербурга от 29 августа 2003 года N 8-114;](#)

[приказом Комитета по государственному контролю, использованию и охране памятников истории и культуры Санкт-Петербурга от 17 ноября 2003 года N 8-144;](#)

[приказом Комитета по государственному контролю, использованию и охране памятников истории и культуры Санкт-Петербурга от 6 августа 2004 года N 8-102;](#)

[приказом Комитета по государственному контролю, использованию и охране памятников истории и культуры Санкт-Петербурга от 15 февраля 2005 года N 8-11;](#)

[приказом Комитета по государственному контролю, использованию и охране памятников истории и культуры Санкт-Петербурга от 30 августа 2005 года N 8-80;](#)

[приказом Комитета по государственному контролю, использованию и охране памятников истории и культуры Санкт-Петербурга от 9 декабря 2005 года N 8-142;](#)

[приказом Комитета по государственному контролю, использованию и охране памятников истории и культуры Санкт-Петербурга от 29 декабря 2005 года N 8-154/1;](#)

[приказом Комитета по государственному контролю, использованию и охране памятников истории и культуры Санкт-Петербурга от 30 января 2006 года N 8-5;](#)

[приказом Комитета по государственному контролю, использованию и охране памятников истории и культуры Санкт-Петербурга от 21 марта 2006 года N 8-26;](#)

[приказом Комитета по государственному контролю, использованию и охране памятников истории и культуры Санкт-Петербурга от 11 мая 2006 года N 8-43;](#)

[приказом Комитета по государственному контролю, использованию и охране памятников истории и культуры Санкт-Петербурга от 2 июня 2006 года N 8-61;](#)

[приказом Комитета по государственному контролю, использованию и охране памятников истории и культуры Санкт-Петербурга от 14 июня 2006 года N 8-62;](#)

[приказом Комитета по государственному контролю, использованию и охране памятников истории и культуры Санкт-Петербурга от 29 июня 2006 года N 8-69;](#)

[приказом Комитета по государственному контролю, использованию и охране памятников истории и культуры Санкт-Петербурга от 3 июля 2006 года N 8-76;](#)

[приказом Комитета по государственному контролю, использованию и охране памятников истории и культуры Санкт-Петербурга от 3 июля 2006 года N 8-77;](#)

[приказом Комитета по государственному контролю, использованию и охране памятников истории и культуры Санкт-Петербурга от 15 сентября 2006 года N 8-112;](#)

[приказом Комитета по государственному контролю, использованию и охране памятников истории и культуры Санкт-Петербурга от 1 декабря 2006 года N 8-157;](#)

[приказом Комитета по государственному контролю, использованию и охране памятников истории и культуры Санкт-Петербурга от 26 января 2007 года N 8-18;](#)

[приказом Комитета по государственному контролю, использованию и охране памятников истории и культуры Санкт-Петербурга от 2 февраля 2007 года N 8-24;](#)

[приказом Комитета по государственному контролю, использованию и охране памятников истории и культуры Санкт-Петербурга от 22 июня 2007 года N 8-103;](#)

[приказом Комитета по государственному контролю, использованию и охране памятников истории и культуры Санкт-Петербурга от 21 сентября 2007 года N 8-166;](#)

[приказом Комитета по государственному контролю, использованию и охране памятников истории и культуры Санкт-Петербурга от 6 декабря 2007 года N 8-251;](#)

[приказом Комитета по государственному контролю, использованию и охране памятников истории и культуры Санкт-Петербурга от 10 декабря 2007 года N 8-260;](#)

[приказом Комитета по государственному контролю, использованию и охране памятников истории и культуры Санкт-Петербурга от 13 декабря 2007 года N 8-264;](#)

[приказом Комитета по государственному контролю, использованию и охране памятников истории и культуры Санкт-Петербурга от 26 декабря 2007 года N 8-291;](#)

[приказом Комитета по государственному контролю, использованию и охране памятников истории и культуры Санкт-Петербурга от 14 марта 2008 года N 8-42;](#)

[приказом Комитета по государственному контролю, использованию и охране памятников истории и культуры Санкт-Петербурга от 30 мая 2008 года N 8-133;](#)

[приказом Комитета по государственному контролю, использованию и охране памятников истории и культуры Санкт-Петербурга от 2 октября 2008 года N 8-244;](#)

[приказом Комитета по государственному контролю, использованию и охране памятников истории и культуры Санкт-Петербурга от 29 октября 2008 года N 8-287;](#)

[приказом Комитета по государственному контролю, использованию и охране памятников истории и культуры Санкт-Петербурга от 16 февраля 2009 года N 8-11;](#)

[распоряжением Комитета по государственному контролю, использованию и охране памятников истории и культуры Санкт-Петербурга от 15 сентября 2009 года N 10-26;](#)

[распоряжением Комитета по государственному контролю, использованию и охране памятников истории и культуры Санкт-Петербурга от 25 сентября 2009 года N 10-27;](#)

[распоряжением Комитета по государственному контролю, использованию и охране памятников истории и культуры Санкт-Петербурга от 29 сентября 2009 года N 10-28;](#)

[распоряжением Комитета по государственному контролю, использованию и охране памятников истории и культуры Санкт-Петербурга от 9 октября 2009 года N 10-29;](#)

[приказом Комитета по государственному контролю, использованию и охране памятников истории и культуры Санкт-Петербурга от 23 октября 2009 года N 8-239;](#)

[приказом Комитета по государственному контролю, использованию и охране памятников истории и культуры Санкт-Петербурга от 30 октября 2009 года N 8-246;](#)

[приказом Комитета по государственному контролю, использованию и охране памятников истории и культуры Санкт-Петербурга от 6 ноября 2009 года N 8-261;](#)

[распоряжением Комитета по государственному контролю, использованию и охране памятников истории и культуры Санкт-Петербурга от 17 ноября 2009 года N 10-34;](#)

[приказом Комитета по государственному контролю, использованию и охране памятников истории и культуры Санкт-Петербурга от 17 ноября 2009 года N 8-277;](#)

[распоряжением Комитета по государственному контролю, использованию и охране памятников истории и культуры Санкт-Петербурга от 2 декабря 2009 года N 10-35;](#)

[приказом Комитета по государственному контролю, использованию и охране памятников истории и культуры Санкт-Петербурга от 30 декабря 2009 года N 8-353;](#)

[распоряжением Комитета по государственному контролю, использованию и охране памятников истории и культуры Санкт-Петербурга от 2 февраля 2010 года N 10-4;](#)

[распоряжением Комитета по государственному контролю, использованию и охране памятников истории и культуры Санкт-Петербурга от 24 февраля 2010 года N 10-7;](#)

[приказом Комитета по государственному контролю, использованию и охране памятников истории и культуры Санкт-Петербурга от 2 марта 2010 года N 8-22;](#)

[приказом Комитета по государственному контролю, использованию и охране памятников истории и культуры Санкт-Петербурга от 3 марта 2010 года N 8-25;](#)

[приказом Комитета по государственному контролю, использованию и охране памятников истории и культуры Санкт-Петербурга от 15 марта 2010 года N 8-30;](#)

[распоряжением Комитета по государственному контролю, использованию и охране памятников истории и культуры Санкт-Петербурга от 11 мая 2010 года N 10-15;](#)

[приказом Комитета по государственному контролю, использованию и охране памятников истории и культуры Санкт-Петербурга от 9 июня 2010 года N 8-95;](#)

[приказом Комитета по государственному контролю, использованию и охране памятников истории и культуры Санкт-Петербурга от 17 июня 2010 года N 8-103;](#)

[приказом Комитета по государственному контролю, использованию и охране памятников истории и культуры Санкт-Петербурга от 21 июля 2010 года N 8-124;](#)

[приказом Комитета по государственному контролю, использованию и охране памятников истории и культуры Санкт-Петербурга от 6 августа 2010 года N 8-133;](#)

[приказом Комитета по государственному контролю, использованию и охране памятников истории и культуры Санкт-Петербурга от 12 августа 2010 года N 8-135;](#)

[приказом Комитета по государственному контролю, использованию и охране памятников истории и культуры Санкт-Петербурга от 2 сентября 2010 года N 8-146;](#)

[распоряжением Комитета по государственному контролю, использованию и охране памятников истории и культуры Санкт-Петербурга от 20 сентября 2010 года N 10-17;](#)

[распоряжением Комитета по государственному контролю, использованию и охране памятников истории и культуры Санкт-Петербурга от 21 сентября 2010 года N 8-151;](#)

[распоряжением Комитета по государственному контролю, использованию и охране памятников истории и культуры Санкт-Петербурга от 28 сентября 2010 года N 10-18;](#)

[приказом Комитета по государственному контролю, использованию и охране памятников истории и культуры Санкт-Петербурга от 26 октября 2010 года N 8-191;](#)

[распоряжением Комитета по государственному контролю, использованию и охране памятников истории и культуры Санкт-Петербурга от 1 декабря 2010 года N 10-24;](#)

[приказом Комитета по государственному контролю, использованию и охране памятников истории и культуре Санкт-Петербурга от 13 декабря 2010 года N 8-230;](#)

[распоряжением КГИОП Санкт-Петербурга от 3 февраля 2011 года N 10-6;](#)

[приказом КГИОП Санкт-Петербурга от 20 апреля 2011 года N 8-92;](#)

[приказом КГИОП Санкт-Петербурга от 25 апреля 2011 года N 8-99;](#)

[приказом КГИОП Санкт-Петербурга от 26 апреля 2011 года N 8-100;](#)

[приказом КГИОП Санкт-Петербурга от 28 апреля 2011 года N 8-105;](#)

[приказом КГИОП Санкт-Петербурга от 17 июня 2011 года N 8-144;](#)

[распоряжением КГИОП Санкт-Петербурга от 17 июня 2011 года N 10-316;](#)

[приказом КГИОП Санкт-Петербурга от 3 августа 2011 года N 8-178;](#)

[приказом КГИОП Санкт-Петербурга от 18 октября 2011 года N 8-237;](#)

[распоряжением КГИОП Санкт-Петербурга от 19 октября 2011 года N 10-676;](#)

[распоряжением КГИОП Санкт-Петербурга от 19 октября 2011 года N 10-677;](#)

[приказом КГИОП Санкт-Петербурга от 16 ноября 2011 года N 8-255;](#)

[распоряжением КГИОП Санкт-Петербурга от 28 декабря 2011 года N 10-985;](#)

[распоряжением КГИОП Санкт-Петербурга от 10 января 2012 года N 10-4;](#)

[распоряжением КГИОП Санкт-Петербурга от 21 июня 2012 года N 10-104;](#)

[распоряжением КГИОП Санкт-Петербурга от 26 июня 2012 года N 10-105;](#)

[распоряжением КГИОП Санкт-Петербурга от 11 июля 2012 года N 10-110;](#)

[приказом КГИОП Санкт-Петербурга от 18 сентября 2012 года N 8-441;](#)

[приказом КГИОП Санкт-Петербурга от 24 октября 2012 года N 8-507;](#)

[распоряжением КГИОП Санкт-Петербурга от 10 января 2013 года N 10-1 \(в редакции распоряжения КГИОП Санкт-Петербурга от 20 октября 2014 года N 10-650\);](#)

[распоряжением КГИОП Санкт-Петербурга от 17 января 2013 года N 10-2;](#)

[распоряжением КГИОП Санкт-Петербурга от 17 января 2013 года N 10-3;](#)

[распоряжением КГИОП Санкт-Петербурга от 17 января 2013 года N 10-4;](#)  
[распоряжением КГИОП Санкт-Петербурга от 24 января 2013 года N 10-16;](#)  
[распоряжением КГИОП Санкт-Петербурга от 24 января 2013 года N 10-20;](#)  
[распоряжением КГИОП Санкт-Петербурга от 24 января 2013 года N 10-21;](#)  
[распоряжением КГИОП Санкт-Петербурга от 24 января 2013 года N 10-22;](#)  
[распоряжением КГИОП Санкт-Петербурга от 29 января 2013 года N 10-31;](#)  
[распоряжением КГИОП Санкт-Петербурга от 13 февраля 2013 года N 10-53;](#)  
[распоряжением КГИОП Санкт-Петербурга от 22 февраля 2013 года N 10-57;](#)  
[распоряжением КГИОП Санкт-Петербурга от 26 февраля 2013 года N 10-61;](#)  
[приказом КГИОП Санкт-Петербурга от 6 марта 2013 года N 8-135;](#)  
[распоряжением КГИОП Санкт-Петербурга от 26 марта 2013 года N 10-120;](#)  
[распоряжением КГИОП Санкт-Петербурга от 26 марта 2013 года N 10-121;](#)  
[распоряжением КГИОП Санкт-Петербурга от 11 апреля 2013 года N 10-182;](#)  
[распоряжением КГИОП Санкт-Петербурга от 29 апреля 2013 года N 10-228;](#)  
[распоряжением КГИОП Санкт-Петербурга от 22 мая 2013 года N 10-240;](#)  
[распоряжением КГИОП Санкт-Петербурга от 21 июня 2013 года N 10-299;](#)  
[распоряжением КГИОП Санкт-Петербурга от 19 июля 2013 года N 10-347;](#)  
[распоряжением КГИОП Санкт-Петербурга от 19 июля 2013 года N 10-357;](#)  
[распоряжением КГИОП Санкт-Петербурга от 3 сентября 2013 года N 10-426;](#)  
[распоряжением КГИОП Санкт-Петербурга от 4 сентября 2013 года N 10-436;](#)  
[распоряжением КГИОП Санкт-Петербурга от 4 сентября 2013 года N 10-437;](#)  
[распоряжением КГИОП Санкт-Петербурга от 20 сентября 2013 года N 10-478;](#)  
[распоряжением КГИОП Санкт-Петербурга от 4 октября 2013 года N 10-491;](#)  
[распоряжением КГИОП Санкт-Петербурга от 25 октября 2013 года N 10-524;](#)  
[распоряжением КГИОП Санкт-Петербурга от 30 октября 2013 года N 10-540;](#)  
[распоряжением КГИОП Санкт-Петербурга от 19 ноября 2013 года N 10-580;](#)  
[распоряжением КГИОП Санкт-Петербурга от 19 ноября 2013 года N 10-581;](#)  
[распоряжением КГИОП Санкт-Петербурга от 26 ноября 2013 года N 10-603;](#)  
[распоряжением КГИОП Санкт-Петербурга от 15 января 2014 года N 10-15;](#)  
[распоряжением КГИОП Санкт-Петербурга от 23 января 2014 года N 10-26;](#)  
[распоряжением КГИОП Санкт-Петербурга от 23 января 2014 года N 10-29;](#)  
[распоряжением КГИОП Санкт-Петербурга от 30 января 2014 года N 10-42;](#)  
[распоряжением КГИОП Санкт-Петербурга от 31 января 2014 года N 10-43;](#)  
[распоряжением КГИОП Санкт-Петербурга от 31 января 2014 года N 10-44;](#)  
[распоряжением КГИОП Санкт-Петербурга от 10 февраля 2014 года N 10-61;](#)

[распоряжением КГИОП Санкт-Петербурга от 24 февраля 2014 года N 10-78;](#)  
[распоряжением КГИОП Санкт-Петербурга от 27 февраля 2014 года N 10-89;](#)  
[распоряжением КГИОП Санкт-Петербурга от 4 марта 2014 года N 10-97;](#)  
[распоряжением КГИОП Санкт-Петербурга от 11 марта 2014 года N 10-102;](#)  
[распоряжением КГИОП Санкт-Петербурга от 13 марта 2014 года N 10-108;](#)  
[распоряжением КГИОП Санкт-Петербурга от 19 марта 2014 года N 10-125;](#)  
[распоряжением КГИОП Санкт-Петербурга от 19 марта 2014 года N 10-126;](#)  
[распоряжением КГИОП Санкт-Петербурга от 21 марта 2014 года N 10-134;](#)  
[распоряжением КГИОП Санкт-Петербурга от 1 апреля 2014 года N 10-141;](#)  
[распоряжением КГИОП Санкт-Петербурга от 1 апреля 2014 года N 10-142;](#)  
[распоряжением КГИОП Санкт-Петербурга от 1 апреля 2014 года N 10-143;](#)  
[распоряжением КГИОП Санкт-Петербурга от 7 апреля 2014 года N 10-144;](#)  
[распоряжением КГИОП Санкт-Петербурга от 11 апреля 2014 года N 10-160;](#)  
[распоряжением КГИОП Санкт-Петербурга от 11 апреля 2014 года N 10-161;](#)  
[распоряжением КГИОП Санкт-Петербурга от 11 апреля 2014 года N 10-162;](#)  
[распоряжением КГИОП Санкт-Петербурга от 28 апреля 2014 года N 10-190;](#)  
[приказом КГИОП Санкт-Петербурга от 14 мая 2014 года N 8-232;](#)  
[распоряжением КГИОП Санкт-Петербурга от 2 июня 2014 года N 10-280;](#)  
[распоряжением КГИОП Санкт-Петербурга от 2 июня 2014 года N 10-287;](#)  
[распоряжением КГИОП Санкт-Петербурга от 9 июня 2014 года N 10-290;](#)  
[распоряжением КГИОП Санкт-Петербурга от 26 июня 2014 года N 10-346;](#)  
[распоряжением КГИОП Санкт-Петербурга от 27 июня 2014 года N 10-353;](#)  
[распоряжением КГИОП Санкт-Петербурга от 1 июля 2014 года N 10-356;](#)  
[распоряжением КГИОП Санкт-Петербурга от 7 июля 2014 года N 10-369;](#)  
[распоряжением КГИОП Санкт-Петербурга от 8 июля 2014 года N 10-372;](#)  
[распоряжением КГИОП Санкт-Петербурга от 10 июля 2014 года N 10-374;](#)  
[распоряжением КГИОП Санкт-Петербурга от 10 июля 2014 года N 10-375;](#)  
[распоряжением КГИОП Санкт-Петербурга от 10 июля 2014 года N 10-376;](#)  
[распоряжением КГИОП Санкт-Петербурга от 10 июля 2014 года N 10-377;](#)  
[распоряжением КГИОП Санкт-Петербурга от 10 июля 2014 года N 10-378;](#)  
[распоряжением КГИОП Санкт-Петербурга от 14 июля 2014 года N 10-394;](#)  
[распоряжением КГИОП Санкт-Петербурга от 16 июля 2014 года N 10-400;](#)  
[распоряжением КГИОП Санкт-Петербурга от 17 июля 2014 года N 10-403;](#)  
[распоряжением КГИОП Санкт-Петербурга от 24 июля 2014 года N 10-415;](#)  
[распоряжением КГИОП Санкт-Петербурга от 25 июля 2014 года N 10-416;](#)

[распоряжением КГИОП Санкт-Петербурга от 25 июля 2014 года N 10-422;](#)  
[распоряжением КГИОП Санкт-Петербурга от 25 июля 2014 года N 10-417;](#)  
[распоряжением КГИОП Санкт-Петербурга от 25 июля 2014 года N 10-418;](#)  
[распоряжением КГИОП Санкт-Петербурга от 25 июля 2014 года N 10-419;](#)  
[распоряжением КГИОП Санкт-Петербурга от 25 июля 2014 года N 10-420;](#)  
[распоряжением КГИОП Санкт-Петербурга от 25 июля 2014 года N 10-421;](#)  
[распоряжением КГИОП Санкт-Петербурга от 5 августа 2014 года N 10-450;](#)  
[распоряжением КГИОП Санкт-Петербурга от 7 августа 2014 года N 10-461;](#)  
[распоряжением КГИОП Санкт-Петербурга от 11 августа 2014 года N 10-468;](#)  
[распоряжением КГИОП Санкт-Петербурга от 13 августа 2014 года N 10-478;](#)  
[распоряжением КГИОП Санкт-Петербурга от 14 августа 2014 года N 10-485;](#)  
[распоряжением КГИОП Санкт-Петербурга от 14 августа 2014 года N 10-487;](#)  
[распоряжением КГИОП Санкт-Петербурга от 14 августа 2014 года N 10-488;](#)  
[распоряжением КГИОП Санкт-Петербурга от 18 августа 2014 года N 10-496;](#)  
[распоряжением КГИОП Санкт-Петербурга от 18 августа 2014 года N 10-504;](#)  
[распоряжением КГИОП Санкт-Петербурга от 18 августа 2014 года N 10-505;](#)  
[распоряжением КГИОП Санкт-Петербурга от 3 сентября 2014 года N 10-545;](#)  
[распоряжением КГИОП Санкт-Петербурга от 3 сентября 2014 года N 10-547;](#)  
[распоряжением КГИОП Санкт-Петербурга от 23 сентября 2014 года N 10-604;](#)  
[распоряжением КГИОП Санкт-Петербурга от 3 октября 2014 года N 10-634;](#)  
[распоряжением КГИОП Санкт-Петербурга от 16 октября 2014 года N 10-647;](#)  
[распоряжением КГИОП Санкт-Петербурга от 5 ноября 2014 года N 10-723;](#)  
[распоряжением КГИОП Санкт-Петербурга от 10 декабря 2014 года N 10-807;](#)  
[распоряжением КГИОП Санкт-Петербурга от 19 декабря 2014 года N 10-820;](#)  
[распоряжением КГИОП Санкт-Петербурга от 19 декабря 2014 года N 10-821;](#)  
[распоряжением КГИОП Санкт-Петербурга от 22 декабря 2014 года N 10-835;](#)  
[распоряжением КГИОП Санкт-Петербурга от 20 января 2015 года N 10-22;](#)  
[распоряжением КГИОП Санкт-Петербурга от 23 января 2015 года N 10-41;](#)  
[распоряжением КГИОП Санкт-Петербурга от 30 января 2015 года N 10-46;](#)  
[распоряжением КГИОП Санкт-Петербурга от 27 февраля 2015 года N 10-84;](#)  
[распоряжением КГИОП Санкт-Петербурга от 3 марта 2015 года N 10-97;](#)  
[распоряжением КГИОП Санкт-Петербурга от 13 марта 2015 года N 10-109;](#)  
[распоряжением КГИОП Санкт-Петербурга от 13 марта 2015 года N 10-110;](#)  
[распоряжением КГИОП Санкт-Петербурга от 19 марта 2015 года N 10-114;](#)  
[распоряжением КГИОП Санкт-Петербурга от 25 марта 2015 года N 10-130;](#)



- [распоряжением КГИОП Санкт-Петербурга от 27 марта 2015 года N 10-134;](#)  
[распоряжением КГИОП Санкт-Петербурга от 7 апреля 2015 года N 10-148;](#)  
[распоряжением КГИОП Санкт-Петербурга от 12 мая 2015 года N 10-199;](#)  
[распоряжением КГИОП Санкт-Петербурга от 25 мая 2015 года N 10-220;](#)  
[распоряжением КГИОП Санкт-Петербурга от 11 июня 2015 года N 10-241;](#)  
[распоряжением КГИОП Санкт-Петербурга от 24 июня 2015 года N 10-266;](#)  
[распоряжением КГИОП Санкт-Петербурга от 26 июня 2015 года N 10-289;](#)  
[распоряжением КГИОП Санкт-Петербурга от 26 июня 2015 года N 10-290;](#)  
[распоряжением КГИОП Санкт-Петербурга от 8 июля 2015 года N 10-306;](#)  
[распоряжением КГИОП Санкт-Петербурга от 30 июля 2015 года N 10-328;](#)  
[распоряжением КГИОП Санкт-Петербурга от 30 июля 2015 года N 10-329;](#)  
[распоряжением КГИОП Санкт-Петербурга от 10 августа 2015 года N 10-343;](#)  
[распоряжением КГИОП Санкт-Петербурга от 24 августа 2015 года N 10-361;](#)  
[распоряжением КГИОП Санкт-Петербурга от 24 августа 2015 года N 10-362;](#)  
[распоряжением КГИОП Санкт-Петербурга от 24 августа 2015 года N 10-363;](#)  
[распоряжением КГИОП Санкт-Петербурга от 24 августа 2015 года N 10-364;](#)  
[распоряжением КГИОП Санкт-Петербурга от 24 августа 2015 года N 10-365;](#)  
[распоряжением КГИОП Санкт-Петербурга от 24 августа 2015 года N 10-366;](#)  
[распоряжением КГИОП Санкт-Петербурга от 13 ноября 2015 года N 10-528;](#)  
[распоряжением КГИОП Санкт-Петербурга от 13 ноября 2015 года N 10-529;](#)  
[распоряжением КГИОП Санкт-Петербурга от 13 ноября 2015 года N 10-536;](#)  
[распоряжением КГИОП Санкт-Петербурга от 4 декабря 2015 года N 10-580;](#)  
[распоряжением КГИОП Санкт-Петербурга от 22 декабря 2015 года N 10-610](#) (Официальный сайт Администрации Санкт-Петербурга [www.gov.spb.ru/norm\\_baza/npa](http://www.gov.spb.ru/norm_baza/npa), 30.12.2015);  
[распоряжением КГИОП Санкт-Петербурга от 23 декабря 2015 года N 10-614;](#)  
[распоряжением КГИОП Санкт-Петербурга от 15 января 2016 года N 10-13;](#)  
[распоряжением КГИОП Санкт-Петербурга от 22 января 2016 года N 10-606;](#)  
[распоряжением КГИОП Санкт-Петербурга от 17 февраля 2016 года N 10-46](#) (Официальный сайт Администрации Санкт-Петербурга [www.gov.spb.ru/norm\\_baza/npa](http://www.gov.spb.ru/norm_baza/npa), 19.02.2016);  
[распоряжением КГИОП Санкт-Петербурга от 10 марта 2016 года N 10-67;](#)  
[распоряжением КГИОП Санкт-Петербурга от 10 марта 2016 года N 10-68;](#)  
[распоряжением КГИОП Санкт-Петербурга от 10 марта 2016 года N 10-69;](#)  
[распоряжением КГИОП Санкт-Петербурга от 10 марта 2016 года N 10-70;](#)  
[распоряжением КГИОП Санкт-Петербурга от 15 марта 2016 года N 10-72](#) (Официальный сайт Администрации Санкт-Петербурга [www.gov.spb.ru/norm\\_baza/npa](http://www.gov.spb.ru/norm_baza/npa), 21.03.2016);  
[распоряжением КГИОП Санкт-Петербурга от 22 марта 2016 года N 10-89](#) (Официальный сайт Администрации Санкт-Петербурга [www.gov.spb.ru/norm\\_baza/npa](http://www.gov.spb.ru/norm_baza/npa), 28.03.2016);

[распоряжением КГИОП Санкт-Петербурга от 22 марта 2016 года N 10-90](#) (Официальный сайт Администрации Санкт-Петербурга [www.gov.spb.ru/norm\\_baza/npa](http://www.gov.spb.ru/norm_baza/npa), 28.03.2016);

[распоряжением КГИОП Санкт-Петербурга от 22 марта 2016 года N 10-91](#) (Официальный сайт Администрации Санкт-Петербурга [www.gov.spb.ru/norm\\_baza/npa](http://www.gov.spb.ru/norm_baza/npa), 28.03.2016);

[распоряжением КГИОП Санкт-Петербурга от 22 марта 2016 года N 10-92](#) (Официальный сайт Администрации Санкт-Петербурга [www.gov.spb.ru/norm\\_baza/npa](http://www.gov.spb.ru/norm_baza/npa), 28.03.2016);

[распоряжением КГИОП Санкт-Петербурга от 22 марта 2016 года N 10-93](#);

[распоряжением КГИОП Санкт-Петербурга от 22 марта 2016 года N 10-94](#);

[распоряжением КГИОП Санкт-Петербурга от 22 марта 2016 года N 10-95](#);

[распоряжением КГИОП Санкт-Петербурга от 22 марта 2016 года N 10-96](#);

[распоряжением КГИОП Санкт-Петербурга от 31 марта 2016 года N 10-110](#);

[распоряжением КГИОП Санкт-Петербурга от 31 марта 2016 года N 10-111](#) (Официальный сайт Администрации Санкт-Петербурга [www.gov.spb.ru/norm\\_baza/npa](http://www.gov.spb.ru/norm_baza/npa), 01.04.2016);

[распоряжением КГИОП Санкт-Петербурга от 20 апреля 2016 года N 10-137](#);

[распоряжением КГИОП Санкт-Петербурга от 20 апреля 2016 года N 10-138](#);

[распоряжением КГИОП Санкт-Петербурга от 21 апреля 2016 года N 10-149](#);

[распоряжением КГИОП Санкт-Петербурга от 21 апреля 2016 года N 10-150](#) (Официальный сайт Администрации Санкт-Петербурга [www.gov.spb.ru/norm\\_baza/npa](http://www.gov.spb.ru/norm_baza/npa), 26.04.2016);

[распоряжением КГИОП Санкт-Петербурга от 27 апреля 2016 года N 10-159](#) (Официальный сайт Администрации Санкт-Петербурга [www.gov.spb.ru/norm\\_baza/npa](http://www.gov.spb.ru/norm_baza/npa), 28.04.2016);

[распоряжением КГИОП Санкт-Петербурга от 28 апреля 2016 года N 10-167](#) (Официальный сайт Администрации Санкт-Петербурга [www.gov.spb.ru/norm\\_baza/npa](http://www.gov.spb.ru/norm_baza/npa), 29.04.2016);

[распоряжением КГИОП Санкт-Петербурга от 29 апреля 2016 года N 10-168](#) (Официальный сайт Администрации Санкт-Петербурга [www.gov.spb.ru/norm\\_baza/npa](http://www.gov.spb.ru/norm_baza/npa), 29.04.2016);

[распоряжением КГИОП Санкт-Петербурга от 4 мая 2016 года N 10-169](#) (Официальный сайт Администрации Санкт-Петербурга [www.gov.spb.ru/norm\\_baza/npa](http://www.gov.spb.ru/norm_baza/npa), 05.05.2016);

[распоряжением КГИОП Санкт-Петербурга от 4 мая 2016 года N 10-171](#) (Официальный сайт Администрации Санкт-Петербурга [www.gov.spb.ru/norm\\_baza/npa](http://www.gov.spb.ru/norm_baza/npa), 05.05.2016);

[распоряжением КГИОП Санкт-Петербурга от 5 мая 2016 года N 10-172](#) (Официальный сайт Администрации Санкт-Петербурга [www.gov.spb.ru/norm\\_baza/npa](http://www.gov.spb.ru/norm_baza/npa), 10.05.2016);

[распоряжением КГИОП Санкт-Петербурга от 5 мая 2016 года N 10-173](#) (Официальный сайт Администрации Санкт-Петербурга [www.gov.spb.ru/norm\\_baza/npa](http://www.gov.spb.ru/norm_baza/npa), 10.05.2016);

[распоряжением КГИОП Санкт-Петербурга от 11 мая 2016 года N 10-180](#) (Официальный сайт Администрации Санкт-Петербурга [www.gov.spb.ru/norm\\_baza/npa](http://www.gov.spb.ru/norm_baza/npa), 19.05.2016);

[распоряжением КГИОП Санкт-Петербурга от 13 мая 2016 года N 10-187](#) (Официальный сайт Администрации Санкт-Петербурга [www.gov.spb.ru/norm\\_baza/npa](http://www.gov.spb.ru/norm_baza/npa), 19.05.2016);

[распоряжением КГИОП Санкт-Петербурга от 16 мая 2016 года N 10-194](#) (Официальный сайт Администрации Санкт-Петербурга [www.gov.spb.ru/norm\\_baza/npa](http://www.gov.spb.ru/norm_baza/npa), 20.05.2016);

[распоряжением КГИОП Санкт-Петербурга от 17 мая 2016 года N 10-201](#) (Официальный сайт Администрации Санкт-Петербурга [www.gov.spb.ru/norm\\_baza/npa](http://www.gov.spb.ru/norm_baza/npa), 20.05.2016);

[распоряжением КГИОП Санкт-Петербурга от 24 мая 2016 года N 10-205](#) (Официальный сайт Администрации Санкт-Петербурга [www.gov.spb.ru/norm\\_baza/npa](http://www.gov.spb.ru/norm_baza/npa), 26.05.2016);

[распоряжением КГИОП Санкт-Петербурга от 24 мая 2016 года N 10-206](#) (Официальный сайт Администрации Санкт-Петербурга [www.gov.spb.ru/norm\\_baza/npa](http://www.gov.spb.ru/norm_baza/npa), 26.05.2016);

[распоряжением КГИОП Санкт-Петербурга от 25 мая 2016 года N 10-209](#);

[распоряжением КГИОП Санкт-Петербурга от 31 мая 2016 года N 10-217](#);

[распоряжением КГИОП Санкт-Петербурга от 2 июня 2016 года N 10-220](#) (Официальный сайт Администрации Санкт-Петербурга [www.gov.spb.ru/norm\\_baza/npa](http://www.gov.spb.ru/norm_baza/npa), 06.06.2016);

[распоряжением КГИОП Санкт-Петербурга от 10 июня 2016 года N 10-243](#) (Официальный сайт Администрации Санкт-Петербурга [www.gov.spb.ru/norm\\_baza/npa](http://www.gov.spb.ru/norm_baza/npa), 22.06.2016);

[распоряжением КГИОП Санкт-Петербурга от 16 июня 2016 года N 10-249](#) (Официальный сайт Администрации Санкт-Петербурга [www.gov.spb.ru/norm\\_baza/npa](http://www.gov.spb.ru/norm_baza/npa), 22.06.2016);

[распоряжением КГИОП Санкт-Петербурга от 24 июня 2016 года N 10-324](#) (Официальный сайт Администрации Санкт-Петербурга [www.gov.spb.ru/norm\\_baza/npa](http://www.gov.spb.ru/norm_baza/npa), 22.07.2016);

[распоряжением КГИОП Санкт-Петербурга от 27 июня 2016 года N 10-267](#) (Официальный сайт Администрации Санкт-Петербурга [www.gov.spb.ru/norm\\_baza/npa](http://www.gov.spb.ru/norm_baza/npa), 29.06.2016);

[распоряжением КГИОП Санкт-Петербурга от 27 июня 2016 года N 10-268](#) (Официальный сайт Администрации Санкт-Петербурга [www.gov.spb.ru/norm\\_baza/npa](http://www.gov.spb.ru/norm_baza/npa), 29.06.2016);

[распоряжением КГИОП Санкт-Петербурга от 29 июня 2016 года N 10-272](#) (Официальный сайт Администрации Санкт-Петербурга [www.gov.spb.ru/norm\\_baza/npa](http://www.gov.spb.ru/norm_baza/npa), 01.07.2016);

[распоряжением КГИОП Санкт-Петербурга от 29 июня 2016 года N 10-274](#) (Официальный сайт Администрации Санкт-Петербурга [www.gov.spb.ru/norm\\_baza/npa](http://www.gov.spb.ru/norm_baza/npa), 01.07.2016);

[распоряжением КГИОП Санкт-Петербурга от 29 июня 2016 года N 10-275](#) (Официальный сайт Администрации Санкт-Петербурга [www.gov.spb.ru/norm\\_baza/npa](http://www.gov.spb.ru/norm_baza/npa), 01.07.2016);

[распоряжением КГИОП Санкт-Петербурга от 29 июня 2016 года N 10-276](#) (Официальный сайт Администрации Санкт-Петербурга [www.gov.spb.ru/norm\\_baza/npa](http://www.gov.spb.ru/norm_baza/npa), 01.07.2016);

[распоряжением КГИОП Санкт-Петербурга от 29 июня 2016 года N 10-278](#) (Официальный сайт Администрации Санкт-Петербурга [www.gov.spb.ru/norm\\_baza/npa](http://www.gov.spb.ru/norm_baza/npa), 01.07.2016);

[распоряжением КГИОП Санкт-Петербурга от 29 июня 2016 года N 10-279](#) (Официальный сайт Администрации Санкт-Петербурга [www.gov.spb.ru/norm\\_baza/npa](http://www.gov.spb.ru/norm_baza/npa), 01.07.2016);

[распоряжением КГИОП Санкт-Петербурга от 30 июня 2016 года N 10-282](#) (Официальный сайт Администрации Санкт-Петербурга [www.gov.spb.ru/norm\\_baza/npa](http://www.gov.spb.ru/norm_baza/npa), 05.07.2016);

[распоряжением КГИОП Санкт-Петербурга от 8 июля 2016 года N 10-301](#) (Официальный сайт Администрации Санкт-Петербурга [www.gov.spb.ru/norm\\_baza/npa](http://www.gov.spb.ru/norm_baza/npa), 12.07.2016);

[распоряжением КГИОП Санкт-Петербурга от 18 июля 2016 года N 10-318](#) (Официальный сайт Администрации Санкт-Петербурга [www.gov.spb.ru/norm\\_baza/npa](http://www.gov.spb.ru/norm_baza/npa), 21.07.2016);

[распоряжением КГИОП Санкт-Петербурга от 18 июля 2016 года N 10-319](#) (Официальный сайт Администрации Санкт-Петербурга [www.gov.spb.ru/norm\\_baza/npa](http://www.gov.spb.ru/norm_baza/npa), 21.07.2016);

[распоряжением КГИОП Санкт-Петербурга от 26 июля 2016 года N 10-335](#) (Официальный сайт Администрации Санкт-Петербурга [www.gov.spb.ru/norm\\_baza/npa](http://www.gov.spb.ru/norm_baza/npa), 26.07.2016);

[распоряжением КГИОП Санкт-Петербурга от 26 июля 2016 года N 10-336](#) (Официальный сайт Администрации Санкт-Петербурга [www.gov.spb.ru/norm\\_baza/npa](http://www.gov.spb.ru/norm_baza/npa), 26.07.2016);

[распоряжением КГИОП Санкт-Петербурга от 29 июля 2016 года N 10-344](#) (Официальный сайт Администрации Санкт-Петербурга [www.gov.spb.ru/norm\\_baza/npa](http://www.gov.spb.ru/norm_baza/npa), 02.08.2016);

[распоряжением КГИОП Санкт-Петербурга от 2 августа 2016 года N 10-354](#) (Официальный сайт Администрации Санкт-Петербурга [www.gov.spb.ru/norm\\_baza/npa](http://www.gov.spb.ru/norm_baza/npa), 03.08.2016);

- [распоряжением КГИОП Санкт-Петербурга от 2 августа 2016 года N 10-355](#) (Официальный сайт Администрации Санкт-Петербурга [www.gov.spb.ru/norm\\_baza/npa](http://www.gov.spb.ru/norm_baza/npa), 04.08.2016);
- [распоряжением КГИОП Санкт-Петербурга от 2 августа 2016 года N 10-356](#) (Официальный сайт Администрации Санкт-Петербурга [www.gov.spb.ru/norm\\_baza/npa](http://www.gov.spb.ru/norm_baza/npa), 04.08.2016);
- [распоряжением КГИОП Санкт-Петербурга от 8 августа 2016 года N 10-368](#) (Официальный сайт Администрации Санкт-Петербурга [www.gov.spb.ru/norm\\_baza/npa](http://www.gov.spb.ru/norm_baza/npa), 12.08.2016);
- [распоряжением КГИОП Санкт-Петербурга от 9 августа 2016 года N 10-371](#) (Официальный сайт Администрации Санкт-Петербурга [www.gov.spb.ru/norm\\_baza/npa](http://www.gov.spb.ru/norm_baza/npa), 12.08.2016);
- [распоряжением КГИОП Санкт-Петербурга от 18 августа 2016 года N 10-405](#);
- [распоряжением КГИОП Санкт-Петербурга от 18 августа 2016 года N 10-406](#);
- [распоряжением КГИОП Санкт-Петербурга от 18 августа 2016 года N 10-407](#);
- [распоряжением КГИОП Санкт-Петербурга от 18 августа 2016 года N 10-408](#) (Официальный сайт Администрации Санкт-Петербурга [www.gov.spb.ru/norm\\_baza/npa](http://www.gov.spb.ru/norm_baza/npa), 19.08.2016);
- [распоряжением КГИОП Санкт-Петербурга от 18 августа 2016 года N 10-409](#) (Официальный сайт Администрации Санкт-Петербурга [www.gov.spb.ru/norm\\_baza/npa](http://www.gov.spb.ru/norm_baza/npa), 19.08.2016);
- [распоряжением КГИОП Санкт-Петербурга от 18 августа 2016 года N 10-410](#) (Официальный сайт Администрации Санкт-Петербурга [www.gov.spb.ru/norm\\_baza/npa](http://www.gov.spb.ru/norm_baza/npa), 23.08.2016);
- [распоряжением КГИОП Санкт-Петербурга от 9 сентября 2016 года N 10-463](#) (Официальный сайт Администрации Санкт-Петербурга [www.gov.spb.ru/norm\\_baza/npa](http://www.gov.spb.ru/norm_baza/npa), 14.09.2016);
- [распоряжением КГИОП Санкт-Петербурга от 14 сентября 2016 года N 10-472](#);
- [распоряжением КГИОП Санкт-Петербурга от 19 сентября 2016 года N 10-483](#) (Официальный сайт Администрации Санкт-Петербурга [www.gov.spb.ru/norm\\_baza/npa](http://www.gov.spb.ru/norm_baza/npa), 28.09.2016);
- [распоряжением КГИОП Санкт-Петербурга от 28 сентября 2016 года N 10-503](#);
- [распоряжением КГИОП Санкт-Петербурга от 10 октября 2016 года N 10-540](#) (Официальный сайт Администрации Санкт-Петербурга [www.gov.spb.ru/norm\\_baza/npa](http://www.gov.spb.ru/norm_baza/npa), 13.10.2016);
- [распоряжением КГИОП Санкт-Петербурга от 19 октября 2016 года N 10-554](#) (Официальный сайт Администрации Санкт-Петербурга [www.gov.spb.ru/norm\\_baza/npa](http://www.gov.spb.ru/norm_baza/npa), 25.10.2016);
- [распоряжением КГИОП Санкт-Петербурга от 26 октября 2016 года N 10-565](#) (Официальный сайт Администрации Санкт-Петербурга [www.gov.spb.ru/norm\\_baza/npa](http://www.gov.spb.ru/norm_baza/npa), 01.11.2016);
- [распоряжением КГИОП Санкт-Петербурга от 26 октября 2016 года N 10-568](#) (Официальный сайт Администрации Санкт-Петербурга [www.gov.spb.ru/norm\\_baza/npa](http://www.gov.spb.ru/norm_baza/npa), 01.11.2016);
- [распоряжением КГИОП Санкт-Петербурга от 26 октября 2016 года N 10-569](#) (Официальный сайт Администрации Санкт-Петербурга [www.gov.spb.ru/norm\\_baza/npa](http://www.gov.spb.ru/norm_baza/npa), 01.11.2016);
- [распоряжением КГИОП Санкт-Петербурга от 27 октября 2016 года N 10-574](#) (Официальный сайт Администрации Санкт-Петербурга [www.gov.spb.ru/norm\\_baza/npa](http://www.gov.spb.ru/norm_baza/npa), 02.11.2016);
- [распоряжением КГИОП Санкт-Петербурга от 3 ноября 2016 года N 10-581](#);
- [распоряжением КГИОП Санкт-Петербурга от 15 ноября 2016 года N 10-623](#) (Официальный сайт Администрации Санкт-Петербурга [www.gov.spb.ru/norm\\_baza/npa](http://www.gov.spb.ru/norm_baza/npa), 22.11.2016);
- [распоряжением КГИОП Санкт-Петербурга от 16 ноября 2016 года N 10-627](#) (Официальный сайт Администрации Санкт-Петербурга [www.gov.spb.ru/norm\\_baza/npa](http://www.gov.spb.ru/norm_baza/npa), 22.11.2016);
- [распоряжением КГИОП Санкт-Петербурга от 17 ноября 2016 года N 10-630](#) (Официальный сайт Администрации Санкт-Петербурга [www.gov.spb.ru/norm\\_baza/npa](http://www.gov.spb.ru/norm_baza/npa), 22.11.2016);
- [распоряжением КГИОП Санкт-Петербурга от 17 ноября 2016 года N 10-631](#) (Официальный сайт Администрации Санкт-Петербурга [www.gov.spb.ru/norm\\_baza/npa](http://www.gov.spb.ru/norm_baza/npa), 22.11.2016);

[распоряжением КГИОП Санкт-Петербурга от 17 ноября 2016 года N 10-632](#) (Официальный сайт Администрации Санкт-Петербурга [www.gov.spb.ru/norm\\_baza/npa](http://www.gov.spb.ru/norm_baza/npa), 22.11.2016);

[распоряжением КГИОП Санкт-Петербурга от 17 ноября 2016 года N 10-633](#) (Официальный сайт Администрации Санкт-Петербурга [www.gov.spb.ru/norm\\_baza/npa](http://www.gov.spb.ru/norm_baza/npa), 22.11.2016);

[распоряжением КГИОП Санкт-Петербурга от 25 ноября 2016 года N 10-643](#) (Официальный сайт Администрации Санкт-Петербурга [www.gov.spb.ru/norm\\_baza/npa](http://www.gov.spb.ru/norm_baza/npa), 29.11.2016);

[распоряжением КГИОП Санкт-Петербурга от 29 ноября 2016 года N 10-648](#);

[распоряжением КГИОП Санкт-Петербурга от 30 ноября 2016 года N 10-650](#) (Официальный сайт Администрации Санкт-Петербурга [www.gov.spb.ru/norm\\_baza/npa](http://www.gov.spb.ru/norm_baza/npa), 01.12.2016);

[распоряжением КГИОП Санкт-Петербурга от 30 ноября 2016 года N 10-653](#);

[распоряжением КГИОП Санкт-Петербурга от 30 ноября 2016 года N 10-654](#) (Официальный сайт Администрации Санкт-Петербурга [www.gov.spb.ru/norm\\_baza/npa](http://www.gov.spb.ru/norm_baza/npa), 01.12.2016);

[распоряжением КГИОП Санкт-Петербурга от 5 декабря 2016 года N 10-658](#) (Официальный сайт Администрации Санкт-Петербурга [www.gov.spb.ru/norm\\_baza/npa](http://www.gov.spb.ru/norm_baza/npa), 08.12.2016);

[распоряжением КГИОП Санкт-Петербурга от 7 декабря 2016 года N 10-672](#);

[распоряжением КГИОП Санкт-Петербурга от 21 декабря 2016 года N 10-713](#) (Официальный сайт Администрации Санкт-Петербурга [www.gov.spb.ru/norm\\_baza/npa](http://www.gov.spb.ru/norm_baza/npa), 26.12.2016);

[распоряжением КГИОП Санкт-Петербурга от 13 января 2017 года N 6-р](#) (Официальный сайт Администрации Санкт-Петербурга [www.gov.spb.ru/norm\\_baza/npa](http://www.gov.spb.ru/norm_baza/npa), 19.01.2017);

[распоряжением КГИОП Санкт-Петербурга от 18 января 2017 года N 11-р](#) (Официальный сайт Администрации Санкт-Петербурга [www.gov.spb.ru/norm\\_baza/npa](http://www.gov.spb.ru/norm_baza/npa), 24.01.2017);

[распоряжением КГИОП Санкт-Петербурга от 23 января 2017 года N 16-р](#) (Официальный сайт Администрации Санкт-Петербурга [www.gov.spb.ru/norm\\_baza/npa](http://www.gov.spb.ru/norm_baza/npa), 24.01.2017);

[распоряжением КГИОП Санкт-Петербурга от 23 января 2017 года N 17-р](#) (Официальный сайт Администрации Санкт-Петербурга [www.gov.spb.ru/norm\\_baza/npa](http://www.gov.spb.ru/norm_baza/npa), 24.01.2017);

[распоряжением КГИОП Санкт-Петербурга от 26 января 2017 года N 23-р](#) (Официальный сайт Администрации Санкт-Петербурга [www.gov.spb.ru/norm\\_baza/npa](http://www.gov.spb.ru/norm_baza/npa), 27.01.2017);

[распоряжением КГИОП Санкт-Петербурга от 10 февраля 2017 года N 69-р](#) (Официальный сайт Администрации Санкт-Петербурга [www.gov.spb.ru/norm\\_baza/npa](http://www.gov.spb.ru/norm_baza/npa), 22.02.2017);

[распоряжением КГИОП Санкт-Петербурга от 14 февраля 2017 года N 70-р](#);

[распоряжением КГИОП Санкт-Петербурга от 7 марта 2017 года N 97-р](#);

[распоряжением КГИОП Санкт-Петербурга от 16 марта 2017 года N 119-р](#) (Официальный сайт Администрации Санкт-Петербурга [www.gov.spb.ru/norm\\_baza/npa](http://www.gov.spb.ru/norm_baza/npa), 23.03.2017);

[распоряжением КГИОП Санкт-Петербурга от 22 марта 2017 года N 124-р](#) (Официальный сайт Администрации Санкт-Петербурга [www.gov.spb.ru/norm\\_baza/npa](http://www.gov.spb.ru/norm_baza/npa), 23.03.2017);

[распоряжением КГИОП Санкт-Петербурга от 22 марта 2017 года N 125-р](#) (Официальный сайт Администрации Санкт-Петербурга [www.gov.spb.ru/norm\\_baza/npa](http://www.gov.spb.ru/norm_baza/npa), 23.03.2017);

[распоряжением КГИОП Санкт-Петербурга от 22 марта 2017 года N 126-р](#) (Официальный сайт Администрации Санкт-Петербурга [www.gov.spb.ru/norm\\_baza/npa](http://www.gov.spb.ru/norm_baza/npa), 23.03.2017);

[распоряжением КГИОП Санкт-Петербурга от 22 марта 2017 года N 127-р](#) (Официальный сайт Администрации Санкт-Петербурга [www.gov.spb.ru/norm\\_baza/npa](http://www.gov.spb.ru/norm_baza/npa), 23.03.2017);

[распоряжением КГИОП Санкт-Петербурга от 5 апреля 2017 года N 158-р](#) (Официальный сайт Администрации Санкт-Петербурга [www.gov.spb.ru/norm\\_baza/npa](http://www.gov.spb.ru/norm_baza/npa), 14.04.2017);

[распоряжением КГИОП Санкт-Петербурга от 28 апреля 2017 года N 187-р](http://www.gov.spb.ru/norm_baza/npa) (Официальный сайт Администрации Санкт-Петербурга [www.gov.spb.ru/norm\\_baza/npa](http://www.gov.spb.ru/norm_baza/npa), 12.05.2017);

[распоряжением КГИОП Санкт-Петербурга от 5 мая 2017 года N 214-р](http://www.gov.spb.ru/norm_baza/npa) (Официальный сайт Администрации Санкт-Петербурга [www.gov.spb.ru/norm\\_baza/npa](http://www.gov.spb.ru/norm_baza/npa), 18.05.2017);

[распоряжением КГИОП Санкт-Петербурга от 5 мая 2017 года N 215-р;](http://www.gov.spb.ru/norm_baza/npa)

[распоряжением КГИОП Санкт-Петербурга от 5 мая 2017 года N 216-р](http://www.gov.spb.ru/norm_baza/npa) (Официальный сайт Администрации Санкт-Петербурга [www.gov.spb.ru/norm\\_baza/npa](http://www.gov.spb.ru/norm_baza/npa), 18.05.2017);

[распоряжением КГИОП Санкт-Петербурга от 5 мая 2017 года N 217-р;](http://www.gov.spb.ru/norm_baza/npa)

[распоряжением КГИОП Санкт-Петербурга от 17 мая 2017 года N 241-р](http://www.gov.spb.ru/norm_baza/npa) (Официальный сайт Администрации Санкт-Петербурга [www.gov.spb.ru/norm\\_baza/npa](http://www.gov.spb.ru/norm_baza/npa), 22.05.2017);

[распоряжением КГИОП Санкт-Петербурга от 18 мая 2017 года N 243-р](http://www.gov.spb.ru/norm_baza/npa) (Официальный сайт Администрации Санкт-Петербурга [www.gov.spb.ru/norm\\_baza/npa](http://www.gov.spb.ru/norm_baza/npa), 22.05.2017);

[распоряжением КГИОП Санкт-Петербурга от 25 мая 2017 года N 262-р](http://www.gov.spb.ru/norm_baza/npa) (Официальный сайт Администрации Санкт-Петербурга [www.gov.spb.ru/norm\\_baza/npa](http://www.gov.spb.ru/norm_baza/npa), 31.05.2017);

[распоряжением КГИОП Санкт-Петербурга от 25 мая 2017 года N 265-р](http://www.gov.spb.ru/norm_baza/npa) (Официальный сайт Администрации Санкт-Петербурга [www.gov.spb.ru/norm\\_baza/npa](http://www.gov.spb.ru/norm_baza/npa), 31.05.2017);

[распоряжением КГИОП Санкт-Петербурга от 31 мая 2017 года N 276-р](http://www.gov.spb.ru/norm_baza/npa) (Официальный сайт Администрации Санкт-Петербурга [www.gov.spb.ru/norm\\_baza/npa](http://www.gov.spb.ru/norm_baza/npa), 02.06.2017);

[распоряжением КГИОП Санкт-Петербурга от 3 июля 2017 года N 337-р](http://www.gov.spb.ru/norm_baza/npa) ( Официальный сайт Администрации Санкт-Петербурга [www.gov.spb.ru/norm\\_baza/npa](http://www.gov.spb.ru/norm_baza/npa), 05.07.2017);

[распоряжением КГИОП Санкт-Петербурга от 3 июля 2017 года N 338-р](http://www.gov.spb.ru/norm_baza/npa) (Официальный сайт Администрации Санкт-Петербурга [www.gov.spb.ru/norm\\_baza/npa](http://www.gov.spb.ru/norm_baza/npa), 05.07.2017);

[распоряжением КГИОП Санкт-Петербурга от 5 июля 2017 года N 344-р](http://www.gov.spb.ru/norm_baza/npa) (Официальный сайт Администрации Санкт-Петербурга [www.gov.spb.ru/norm\\_baza/npa](http://www.gov.spb.ru/norm_baza/npa), 13.07.2017);

[распоряжением КГИОП Санкт-Петербурга от 31 июля 2017 года N 368-р;](http://www.gov.spb.ru/norm_baza/npa)

[распоряжением КГИОП Санкт-Петербурга от 1 августа 2017 года N 369-р](http://www.gov.spb.ru/norm_baza/npa) (Официальный сайт Администрации Санкт-Петербурга [www.gov.spb.ru/norm\\_baza/npa](http://www.gov.spb.ru/norm_baza/npa), 07.08.2017);

[распоряжением КГИОП Санкт-Петербурга от 24 августа 2017 года N 397-р](http://www.gov.spb.ru/norm_baza/npa) (Официальный сайт Администрации Санкт-Петербурга [www.gov.spb.ru/norm\\_baza/npa](http://www.gov.spb.ru/norm_baza/npa), 29.08.2017);

[распоряжением КГИОП Санкт-Петербурга от 24 августа 2017 года N 398-р](http://www.gov.spb.ru/norm_baza/npa) (Официальный сайт Администрации Санкт-Петербурга [www.gov.spb.ru/norm\\_baza/npa](http://www.gov.spb.ru/norm_baza/npa), 29.08.2017);

[распоряжением КГИОП Санкт-Петербурга от 5 сентября 2017 года N 420-р](http://www.gov.spb.ru/norm_baza/npa) (Официальный сайт Администрации Санкт-Петербурга [www.gov.spb.ru/norm\\_baza/npa](http://www.gov.spb.ru/norm_baza/npa), 08.09.2017);

[распоряжением КГИОП Санкт-Петербурга от 5 сентября 2017 года N 421-р](http://www.gov.spb.ru/norm_baza/npa) (Официальный сайт Администрации Санкт-Петербурга [www.gov.spb.ru/norm\\_baza/npa](http://www.gov.spb.ru/norm_baza/npa), 08.09.2017);

[распоряжением КГИОП Санкт-Петербурга от 13 сентября 2017 года N 429-р;](http://www.gov.spb.ru/norm_baza/npa)

[распоряжением КГИОП Санкт-Петербурга от 13 сентября 2017 года N 431-р;](http://www.gov.spb.ru/norm_baza/npa)

[распоряжением КГИОП Санкт-Петербурга от 27 сентября 2017 года N 442-р](http://www.gov.spb.ru/norm_baza/npa) (Официальный сайт Администрации Санкт-Петербурга [www.gov.spb.ru/norm\\_baza/npa](http://www.gov.spb.ru/norm_baza/npa), 03.10.2017);

[распоряжением КГИОП Санкт-Петербурга от 9 октября 2017 года N 462-р](http://www.gov.spb.ru/norm_baza/npa) (Официальный сайт Администрации Санкт-Петербурга [www.gov.spb.ru/norm\\_baza/npa](http://www.gov.spb.ru/norm_baza/npa), 12.10.2017);

[распоряжением КГИОП Санкт-Петербурга от 16 октября 2017 года N 472-р;](http://www.gov.spb.ru/norm_baza/npa)

[распоряжением КГИОП Санкт-Петербурга от 20 октября 2017 года N 474-р;](http://www.gov.spb.ru/norm_baza/npa)

- [распоряжением КГИОП Санкт-Петербурга от 20 октября 2017 года N 475-р;](#)
- [распоряжением КГИОП Санкт-Петербурга от 20 октября 2017 года N 476-р;](#)
- [распоряжением КГИОП Санкт-Петербурга от 20 октября 2017 года N 477-р;](#)
- [распоряжением КГИОП Санкт-Петербурга от 20 октября 2017 года N 478-р;](#)
- [распоряжением КГИОП Санкт-Петербурга от 26 октября 2017 года N 491-р](#) (Официальный сайт Администрации Санкт-Петербурга [www.gov.spb.ru/norm\\_baza/npa](http://www.gov.spb.ru/norm_baza/npa), 01.11.2017);
- [распоряжением КГИОП Санкт-Петербурга от 15 ноября 2017 года N 517-р;](#)
- [распоряжением КГИОП Санкт-Петербурга от 15 ноября 2017 года N 518-р;](#)
- [распоряжением КГИОП Санкт-Петербурга от 5 декабря 2017 года N 541-р;](#)
- [распоряжением КГИОП Санкт-Петербурга от 18 декабря 2017 года N 561-р;](#)
- [распоряжением КГИОП Санкт-Петербурга от 18 декабря 2017 года N 562-р](#) (Официальный сайт Администрации Санкт-Петербурга [www.gov.spb.ru/norm\\_baza/npa](http://www.gov.spb.ru/norm_baza/npa), 22.12.2017);
- [распоряжением КГИОП Санкт-Петербурга от 19 декабря 2017 года N 570-р;](#)
- [распоряжением КГИОП Санкт-Петербурга от 9 января 2018 года N 1-р](#) (Официальный сайт Администрации Санкт-Петербурга [www.gov.spb.ru/norm\\_baza/npa](http://www.gov.spb.ru/norm_baza/npa), 16.01.2018);
- [распоряжением КГИОП Санкт-Петербурга от 17 января 2018 года N 7-р](#) (Официальный сайт Администрации Санкт-Петербурга [www.gov.spb.ru/norm\\_baza/npa](http://www.gov.spb.ru/norm_baza/npa), 25.01.2018);
- [распоряжением КГИОП Санкт-Петербурга от 19 января 2018 года N 12-р](#) (Официальный сайт Администрации Санкт-Петербурга [www.gov.spb.ru/norm\\_baza/npa](http://www.gov.spb.ru/norm_baza/npa), 25.01.2018);
- [распоряжением КГИОП Санкт-Петербурга от 13 февраля 2018 года N 49-р](#) (Официальный сайт Администрации Санкт-Петербурга [www.gov.spb.ru/norm\\_baza/npa](http://www.gov.spb.ru/norm_baza/npa), 19.02.2018);
- [распоряжением КГИОП Санкт-Петербурга от 15 февраля 2018 года N 54-р](#) (Официальный сайт Администрации Санкт-Петербурга [www.gov.spb.ru/norm\\_baza/npa](http://www.gov.spb.ru/norm_baza/npa), 19.02.2018);
- [распоряжением КГИОП Санкт-Петербурга от 26 февраля 2018 года N 77-р](#) (Официальный сайт Администрации Санкт-Петербурга [www.gov.spb.ru/norm\\_baza/npa](http://www.gov.spb.ru/norm_baza/npa), 05.03.2018);
- [распоряжением КГИОП Санкт-Петербурга от 2 марта 2018 года N 87-р](#) (Официальный сайт Администрации Санкт-Петербурга [www.gov.spb.ru/norm\\_baza/npa](http://www.gov.spb.ru/norm_baza/npa), 12.03.2018);
- [распоряжением КГИОП Санкт-Петербурга от 13 марта 2018 года N 100-р](#) (Официальный сайт Администрации Санкт-Петербурга [www.gov.spb.ru/norm\\_baza/npa](http://www.gov.spb.ru/norm_baza/npa), 21.03.2018);
- [распоряжением КГИОП Санкт-Петербурга от 19 марта 2018 года N 119-р](#) (Официальный сайт Администрации Санкт-Петербурга [www.gov.spb.ru/norm\\_baza/npa](http://www.gov.spb.ru/norm_baza/npa), 23.03.2018);
- [распоряжением КГИОП Санкт-Петербурга от 19 марта 2018 года N 120-р](#) (Официальный сайт Администрации Санкт-Петербурга [www.gov.spb.ru/norm\\_baza/npa](http://www.gov.spb.ru/norm_baza/npa), 23.03.2018);
- [распоряжением КГИОП Санкт-Петербурга от 6 апреля 2018 года N 135-р](#) (Официальный сайт Администрации Санкт-Петербурга [www.gov.spb.ru/norm\\_baza/npa](http://www.gov.spb.ru/norm_baza/npa), 12.04.2018);
- [распоряжением КГИОП Санкт-Петербурга от 23 апреля 2018 года N 158-р](#) (Официальный сайт Администрации Санкт-Петербурга [www.gov.spb.ru/norm\\_baza/npa](http://www.gov.spb.ru/norm_baza/npa), 07.05.2018);
- [распоряжением КГИОП Санкт-Петербурга от 24 апреля 2018 года N 160-р](#) (Официальный сайт Администрации Санкт-Петербурга [www.gov.spb.ru/norm\\_baza/npa](http://www.gov.spb.ru/norm_baza/npa), 10.05.2018);
- [распоряжением КГИОП Санкт-Петербурга от 24 апреля 2018 года N 161-р](#) (Официальный сайт Администрации Санкт-Петербурга [www.gov.spb.ru/norm\\_baza/npa](http://www.gov.spb.ru/norm_baza/npa), 07.05.2018);
- [распоряжением КГИОП Санкт-Петербурга от 3 мая 2018 года N 175-р](#) (Официальный сайт Администрации Санкт-Петербурга [www.gov.spb.ru/norm\\_baza/npa](http://www.gov.spb.ru/norm_baza/npa), 08.05.2018);

- [распоряжением КГИОП Санкт-Петербурга от 14 мая 2018 года N 196-р;](#)
- [распоряжением КГИОП Санкт-Петербурга от 16 мая 2018 года N 199-р](#) (Официальный сайт Администрации Санкт-Петербурга [www.gov.spb.ru/norm\\_baza/npa](http://www.gov.spb.ru/norm_baza/npa), 29.05.2018);
- [распоряжением КГИОП Санкт-Петербурга от 18 июня 2018 года N 247-р](#) (Официальный сайт Администрации Санкт-Петербурга [www.gov.spb.ru/norm\\_baza/npa](http://www.gov.spb.ru/norm_baza/npa), 25.06.2018);
- [распоряжением КГИОП Санкт-Петербурга от 20 августа 2018 года N 329-р](#) (Официальный сайт Администрации Санкт-Петербурга [www.gov.spb.ru/norm\\_baza/npa](http://www.gov.spb.ru/norm_baza/npa), 24.08.2018);
- [распоряжением КГИОП Санкт-Петербурга от 20 августа 2018 года N 331-р](#) (Официальный сайт Администрации Санкт-Петербурга [www.gov.spb.ru/norm\\_baza/npa](http://www.gov.spb.ru/norm_baza/npa), 24.08.2018);
- [распоряжением КГИОП Санкт-Петербурга от 24 августа 2018 года N 336-р](#) (Официальный сайт Администрации Санкт-Петербурга [www.gov.spb.ru/norm\\_baza/npa](http://www.gov.spb.ru/norm_baza/npa), 27.08.2018);
- [распоряжением КГИОП Санкт-Петербурга от 14 сентября 2018 года N 378-р;](#)
- [распоряжением КГИОП Санкт-Петербурга от 18 сентября 2018 года N 381-р](#) (Официальный сайт Администрации Санкт-Петербурга [www.gov.spb.ru/norm\\_baza/npa](http://www.gov.spb.ru/norm_baza/npa), 24.09.2018);
- [распоряжением КГИОП Санкт-Петербурга от 18 сентября 2018 года N 382-р](#) (Официальный сайт Администрации Санкт-Петербурга [www.gov.spb.ru/norm\\_baza/npa](http://www.gov.spb.ru/norm_baza/npa), 24.09.2018);
- [распоряжением КГИОП Санкт-Петербурга от 12 октября 2018 года N 411-р;](#)
- [распоряжением КГИОП Санкт-Петербурга от 18 октября 2018 года N 421-р;](#)
- [распоряжением КГИОП Санкт-Петербурга от 18 октября 2018 года N 422-р;](#)
- [распоряжением КГИОП Санкт-Петербурга от 18 октября 2018 года N 423-р;](#)
- [распоряжением КГИОП Санкт-Петербурга от 31 октября 2018 года N 440-р;](#)
- [распоряжением КГИОП Санкт-Петербурга от 31 октября 2018 года N 441-р;](#)
- [распоряжением КГИОП Санкт-Петербурга от 31 октября 2018 года N 442-р](#) (Официальный сайт Администрации Санкт-Петербурга [www.gov.spb.ru/norm\\_baza/npa](http://www.gov.spb.ru/norm_baza/npa), 06.11.2018) (вступило в силу с 6 ноября 2018 года);
- [распоряжением КГИОП Санкт-Петербурга от 1 ноября 2018 года N 443-р;](#)
- [распоряжением КГИОП Санкт-Петербурга от 7 декабря 2018 года N 511-р;](#)
- [распоряжением КГИОП Санкт-Петербурга от 10 декабря 2018 года N 514-р;](#)
- [распоряжением КГИОП Санкт-Петербурга от 12 декабря 2018 года N 517-р](#) (Официальный сайт Администрации Санкт-Петербурга [www.gov.spb.ru/norm\\_baza/npa](http://www.gov.spb.ru/norm_baza/npa), 19.12.2018);
- [распоряжением КГИОП Санкт-Петербурга от 13 декабря 2018 года N 518-р](#) (Официальный сайт Администрации Санкт-Петербурга [www.gov.spb.ru/norm\\_baza/npa](http://www.gov.spb.ru/norm_baza/npa), 19.12.2018);
- [распоряжением КГИОП Санкт-Петербурга от 29 декабря 2018 года N 561-р](#) (Официальный сайт Администрации Санкт-Петербурга [www.gov.spb.ru/norm\\_baza/npa](http://www.gov.spb.ru/norm_baza/npa), 16.01.2019);
- [приказом КГИОП Санкт-Петербурга от 20 марта 2019 года N 136-р](#) (Официальный сайт Администрации Санкт-Петербурга [www.gov.spb.ru/norm\\_baza/npa](http://www.gov.spb.ru/norm_baza/npa), 26.03.2019);
- [распоряжением КГИОП Санкт-Петербурга от 25 марта 2019 года N 140-р;](#)
- [распоряжением КГИОП Санкт-Петербурга от 28 марта 2019 года N 159-р;](#)
- [распоряжением КГИОП Санкт-Петербурга от 28 марта 2019 года N 160-р;](#)
- [распоряжением КГИОП Санкт-Петербурга от 3 апреля 2019 года N 165-р](#) (Официальный сайт Администрации Санкт-Петербурга [www.gov.spb.ru/norm\\_baza/npa](http://www.gov.spb.ru/norm_baza/npa), 11.04.2019);



[распоряжением КГИОП Санкт-Петербурга от 16 апреля 2019 года N 199-р](http://www.gov.spb.ru/norm_baza/npa) (Официальный сайт Администрации Санкт-Петербурга [www.gov.spb.ru/norm\\_baza/npa](http://www.gov.spb.ru/norm_baza/npa), 24.04.2019);

[распоряжением КГИОП Санкт-Петербурга от 17 апреля 2019 года N 208-р](http://www.gov.spb.ru/norm_baza/npa) (Официальный сайт Администрации Санкт-Петербурга [www.gov.spb.ru/norm\\_baza/npa](http://www.gov.spb.ru/norm_baza/npa), 30.04.2019);

[распоряжением КГИОП Санкт-Петербурга от 23 апреля 2019 года N 215-р](http://www.gov.spb.ru/norm_baza/npa) (Официальный сайт Администрации Санкт-Петербурга [www.gov.spb.ru/norm\\_baza/npa](http://www.gov.spb.ru/norm_baza/npa), 30.04.2019);

[распоряжением КГИОП Санкт-Петербурга от 23 апреля 2019 года N 216-р](http://www.gov.spb.ru/norm_baza/npa) (Официальный сайт Администрации Санкт-Петербурга [www.gov.spb.ru/norm\\_baza/npa](http://www.gov.spb.ru/norm_baza/npa), 30.04.2019);

[распоряжением КГИОП Санкт-Петербурга от 26 апреля 2019 года N 224-р](http://www.gov.spb.ru/norm_baza/npa) (Официальный сайт Администрации Санкт-Петербурга [www.gov.spb.ru/norm\\_baza/npa](http://www.gov.spb.ru/norm_baza/npa), 30.04.2019);

[распоряжением КГИОП Санкт-Петербурга от 29 апреля 2019 года N 226-р](http://www.gov.spb.ru/norm_baza/npa) (Официальный сайт Администрации Санкт-Петербурга [www.gov.spb.ru/norm\\_baza/npa](http://www.gov.spb.ru/norm_baza/npa), 13.05.2019);

[распоряжением КГИОП Санкт-Петербурга от 31 мая 2019 года N 270-р](http://www.gov.spb.ru/norm_baza/npa) (Официальный сайт Администрации Санкт-Петербурга [www.gov.spb.ru/norm\\_baza/npa](http://www.gov.spb.ru/norm_baza/npa), 06.06.2019);

[распоряжением КГИОП Санкт-Петербурга от 19 июня 2019 года N 311-р](http://www.gov.spb.ru/norm_baza/npa) (Официальный сайт Администрации Санкт-Петербурга [www.gov.spb.ru/norm\\_baza/npa](http://www.gov.spb.ru/norm_baza/npa), 25.06.2019);

[распоряжением КГИОП Санкт-Петербурга от 25 июня 2019 года N 354-р](http://www.gov.spb.ru/norm_baza/npa) (Официальный сайт Администрации Санкт-Петербурга [www.gov.spb.ru/norm\\_baza/npa](http://www.gov.spb.ru/norm_baza/npa), 28.06.2019);

[распоряжением КГИОП Санкт-Петербурга от 25 июня 2019 года N 355-р](http://www.gov.spb.ru/norm_baza/npa) (Официальный сайт Администрации Санкт-Петербурга [www.gov.spb.ru/norm\\_baza/npa](http://www.gov.spb.ru/norm_baza/npa), 28.06.2019);

[распоряжением КГИОП Санкт-Петербурга от 25 июня 2019 года N 356-р](http://www.gov.spb.ru/norm_baza/npa) (Официальный сайт Администрации Санкт-Петербурга [www.gov.spb.ru/norm\\_baza/npa](http://www.gov.spb.ru/norm_baza/npa), 28.06.2019);

[распоряжением КГИОП Санкт-Петербурга от 18 июля 2019 года N 404-р](http://www.gov.spb.ru/norm_baza/npa) (Официальный сайт Администрации Санкт-Петербурга [www.gov.spb.ru/norm\\_baza/npa](http://www.gov.spb.ru/norm_baza/npa), 26.07.2019);

[распоряжением КГИОП Санкт-Петербурга от 19 июля 2019 года N 405-р](http://www.gov.spb.ru/norm_baza/npa) (Официальный сайт Администрации Санкт-Петербурга [www.gov.spb.ru/norm\\_baza/npa](http://www.gov.spb.ru/norm_baza/npa), 23.07.2019);

[распоряжением КГИОП Санкт-Петербурга от 22 июля 2019 года N 413-р](http://www.gov.spb.ru/norm_baza/npa) (Официальный сайт Администрации Санкт-Петербурга [www.gov.spb.ru/norm\\_baza/npa](http://www.gov.spb.ru/norm_baza/npa), 23.07.2019);

[распоряжением КГИОП Санкт-Петербурга от 1 августа 2019 года N 432-р](http://www.gov.spb.ru/norm_baza/npa) (Официальный сайт Администрации Санкт-Петербурга [www.gov.spb.ru/norm\\_baza/npa](http://www.gov.spb.ru/norm_baza/npa), 06.08.2019);

[распоряжением КГИОП Санкт-Петербурга от 5 августа 2019 года N 437-р](http://www.gov.spb.ru/norm_baza/npa) (Официальный сайт Администрации Санкт-Петербурга [www.gov.spb.ru/norm\\_baza/npa](http://www.gov.spb.ru/norm_baza/npa), 08.08.2019);

[распоряжением КГИОП Санкт-Петербурга от 5 августа 2019 года N 441-р](http://www.gov.spb.ru/norm_baza/npa);

[распоряжением КГИОП Санкт-Петербурга от 6 августа 2019 года N 445-р](http://www.gov.spb.ru/norm_baza/npa) (Официальный сайт Администрации Санкт-Петербурга [www.gov.spb.ru/norm\\_baza/npa](http://www.gov.spb.ru/norm_baza/npa), 08.08.2019) (вступило в силу с 8 августа 2019 года);

[распоряжением КГИОП Санкт-Петербурга от 6 августа 2019 года N 446-р](http://www.gov.spb.ru/norm_baza/npa);

[распоряжением КГИОП Санкт-Петербурга от 6 августа 2019 года N 447-р](http://www.gov.spb.ru/norm_baza/npa);

[распоряжением КГИОП Санкт-Петербурга от 6 августа 2019 года N 448-р](http://www.gov.spb.ru/norm_baza/npa);

[распоряжением КГИОП Санкт-Петербурга от 14 августа 2019 года N 491-р](http://www.gov.spb.ru/norm_baza/npa) (Официальный сайт Администрации Санкт-Петербурга [www.gov.spb.ru/norm\\_baza/npa](http://www.gov.spb.ru/norm_baza/npa), 19.08.2019);

[распоряжением КГИОП Санкт-Петербурга от 14 августа 2019 года N 492-р](http://www.gov.spb.ru/norm_baza/npa) (Официальный сайт Администрации Санкт-Петербурга [www.gov.spb.ru/norm\\_baza/npa](http://www.gov.spb.ru/norm_baza/npa), 19.08.2019);

[распоряжением КГИОП Санкт-Петербурга от 19 августа 2019 года N 501-р](http://www.gov.spb.ru/norm_baza/npa);

[распоряжением КГИОП Санкт-Петербурга от 9 сентября 2019 года N 527-р](http://www.gov.spb.ru/norm_baza/npa) (Официальный сайт Администрации Санкт-Петербурга [www.gov.spb.ru/norm\\_baza/npa](http://www.gov.spb.ru/norm_baza/npa), 10.09.2019);

[распоряжением КГИОП Санкт-Петербурга от 10 сентября 2019 года N 528-р](http://www.gov.spb.ru/norm_baza/npa) (Официальный сайт Администрации Санкт-Петербурга [www.gov.spb.ru/norm\\_baza/npa](http://www.gov.spb.ru/norm_baza/npa), 11.09.2019);

[распоряжением КГИОП Санкт-Петербурга от 8 октября 2019 года N 592-р;](#)

[распоряжением КГИОП Санкт-Петербурга от 24 октября 2019 года N 616-р;](#)

[распоряжением КГИОП Санкт-Петербурга от 25 октября 2019 года N 620-р](http://www.gov.spb.ru/norm_baza/npa) (Официальный сайт Администрации Санкт-Петербурга [www.gov.spb.ru/norm\\_baza/npa](http://www.gov.spb.ru/norm_baza/npa), 29.10.2019);

[распоряжением КГИОП Санкт-Петербурга от 13 ноября 2019 года N 671-р](http://www.gov.spb.ru/norm_baza/npa) (Официальный сайт Администрации Санкт-Петербурга [www.gov.spb.ru/norm\\_baza/npa](http://www.gov.spb.ru/norm_baza/npa), 15.11.2019);

[распоряжением КГИОП Санкт-Петербурга от 20 ноября 2019 года N 696-р](http://www.gov.spb.ru/norm_baza/npa) (Официальный сайт Администрации Санкт-Петербурга [www.gov.spb.ru/norm\\_baza/npa](http://www.gov.spb.ru/norm_baza/npa), 22.11.2019);

[распоряжением КГИОП Санкт-Петербурга от 20 ноября 2019 года N 697-р](http://www.gov.spb.ru/norm_baza/npa) (Официальный сайт Администрации Санкт-Петербурга [www.gov.spb.ru/norm\\_baza/npa](http://www.gov.spb.ru/norm_baza/npa), 22.11.2019);

[распоряжением КГИОП Санкт-Петербурга от 29 ноября 2019 года N 718-р;](#)

[распоряжением КГИОП Санкт-Петербурга от 4 декабря 2019 года N 741-р](http://www.gov.spb.ru/norm_baza/npa) (Официальный сайт Администрации Санкт-Петербурга [www.gov.spb.ru/norm\\_baza/npa](http://www.gov.spb.ru/norm_baza/npa), 06.12.2019);

[распоряжением КГИОП Санкт-Петербурга от 23 декабря 2019 года N 771-р](http://www.gov.spb.ru/norm_baza/npa) (Официальный сайт Администрации Санкт-Петербурга [www.gov.spb.ru/norm\\_baza/npa](http://www.gov.spb.ru/norm_baza/npa), 25.12.2019);

[распоряжением КГИОП Санкт-Петербурга от 7 февраля 2020 года N 35-р](http://www.gov.spb.ru/norm_baza/npa) (Официальный сайт Администрации Санкт-Петербурга [www.gov.spb.ru/norm\\_baza/npa](http://www.gov.spb.ru/norm_baza/npa), 11.02.2020);

[распоряжением КГИОП Санкт-Петербурга от 26 февраля 2020 года N 63-р](http://www.gov.spb.ru/norm_baza/npa) (Официальный сайт Администрации Санкт-Петербурга [www.gov.spb.ru/norm\\_baza/npa](http://www.gov.spb.ru/norm_baza/npa), 27.02.2020);

[распоряжением КГИОП Санкт-Петербурга от 10 марта 2020 года N 88-р](http://www.gov.spb.ru/norm_baza/npa) (Официальный сайт Администрации Санкт-Петербурга [www.gov.spb.ru/norm\\_baza/npa](http://www.gov.spb.ru/norm_baza/npa), 18.03.2020);

[распоряжением КГИОП Санкт-Петербурга от 8 апреля 2020 года N 116-р](http://www.gov.spb.ru/norm_baza/npa) (Официальный сайт Администрации Санкт-Петербурга [www.gov.spb.ru/norm\\_baza/npa](http://www.gov.spb.ru/norm_baza/npa), 09.04.2020);

[распоряжением КГИОП Санкт-Петербурга от 21 мая 2020 года N 157-р](http://www.gov.spb.ru/norm_baza/npa) (Официальный сайт Администрации Санкт-Петербурга [www.gov.spb.ru/norm\\_baza/npa](http://www.gov.spb.ru/norm_baza/npa), 26.05.2020);

[распоряжением КГИОП Санкт-Петербурга от 21 мая 2020 года N 158-р](http://www.gov.spb.ru/norm_baza/npa) (Официальный сайт Администрации Санкт-Петербурга [www.gov.spb.ru/norm\\_baza/npa](http://www.gov.spb.ru/norm_baza/npa), 26.05.2020);

[распоряжением КГИОП Санкт-Петербурга от 21 мая 2020 года N 159-р](http://www.gov.spb.ru/norm_baza/npa) (Официальный сайт Администрации Санкт-Петербурга [www.gov.spb.ru/norm\\_baza/npa](http://www.gov.spb.ru/norm_baza/npa), 26.05.2020);

[распоряжением КГИОП Санкт-Петербурга от 21 мая 2020 года N 160-р](http://www.gov.spb.ru/norm_baza/npa) (Официальный сайт Администрации Санкт-Петербурга [www.gov.spb.ru/norm\\_baza/npa](http://www.gov.spb.ru/norm_baza/npa), 26.05.2020);

[распоряжением КГИОП Санкт-Петербурга от 25 мая 2020 года N 168-р](http://www.gov.spb.ru/norm_baza/npa) (Официальный сайт Администрации Санкт-Петербурга [www.gov.spb.ru/norm\\_baza/npa](http://www.gov.spb.ru/norm_baza/npa), 02.06.2020);

[распоряжением КГИОП Санкт-Петербурга от 17 июня 2020 года N 180-р](http://www.gov.spb.ru/norm_baza/npa) (Официальный сайт Администрации Санкт-Петербурга [www.gov.spb.ru/norm\\_baza/npa](http://www.gov.spb.ru/norm_baza/npa), 23.06.2020);

[распоряжением КГИОП Санкт-Петербурга от 17 июня 2020 года N 184-р](http://www.gov.spb.ru/norm_baza/npa) (Официальный сайт Администрации Санкт-Петербурга [www.gov.spb.ru/norm\\_baza/npa](http://www.gov.spb.ru/norm_baza/npa), 23.06.2020);

[распоряжением КГИОП Санкт-Петербурга от 16 февраля 2021 года N 22-р;](#)

[распоряжением КГИОП Санкт-Петербурга от 10 марта 2021 года N 56-р;](#)

[распоряжением КГИОП Санкт-Петербурга от 10 марта 2021 года N 57-р;](#)

[распоряжением КГИОП Санкт-Петербурга от 23 апреля 2021 года N 139-р](#) (Официальный сайт Администрации Санкт-Петербурга [www.gov.spb.ru/norm\\_baza/npa](http://www.gov.spb.ru/norm_baza/npa), 30.04.2021);

[распоряжением КГИОП Санкт-Петербурга от 19 мая 2021 года N 11-рп;](#)

[распоряжением КГИОП Санкт-Петербурга от 19 мая 2021 года N 12-рп;](#)

[распоряжением КГИОП Санкт-Петербурга от 19 мая 2021 года N 13-рп;](#)

[распоряжением КГИОП Санкт-Петербурга от 19 мая 2021 года N 14-рп;](#)

[распоряжением КГИОП Санкт-Петербурга от 3 июня 2021 года N 24-рп;](#)

[распоряжением КГИОП Санкт-Петербурга от 9 июня 2021 года N 37-рп;](#)

[распоряжением КГИОП Санкт-Петербурга от 9 июня 2021 года N 38-рп;](#)

[распоряжением КГИОП Санкт-Петербурга от 9 июня 2021 года N 39-рп;](#)

[распоряжением КГИОП Санкт-Петербурга от 9 июня 2021 года N 40-рп;](#)

[распоряжением КГИОП Санкт-Петербурга от 9 июня 2021 года N 41-рп;](#)

[распоряжением КГИОП Санкт-Петербурга от 9 июня 2021 года N 42-рп;](#)

[распоряжением КГИОП Санкт-Петербурга от 23 июня 2021 года N 60-рп;](#)

[распоряжением КГИОП Санкт-Петербурга от 23 июня 2021 года N 61-рп;](#)

[распоряжением КГИОП Санкт-Петербурга от 23 июня 2021 года N 62-рп;](#)

[распоряжением КГИОП Санкт-Петербурга от 23 июня 2021 года N 63-рп;](#)

[распоряжением КГИОП Санкт-Петербурга от 23 июня 2021 года N 64-рп;](#)

[распоряжением КГИОП Санкт-Петербурга от 28 июня 2021 года N 67-рп;](#)

[распоряжением КГИОП Санкт-Петербурга от 28 июня 2021 года N 68-рп;](#)

[распоряжением КГИОП Санкт-Петербурга от 28 июня 2021 года N 69-рп;](#)

[распоряжением КГИОП Санкт-Петербурга от 2 августа 2021 года N 119-рп;](#)

[распоряжением КГИОП Санкт-Петербурга от 20 сентября 2021 года N 206-рп;](#)

[распоряжением КГИОП Санкт-Петербурга от 20 сентября 2021 года N 207-рп;](#)

[распоряжением КГИОП Санкт-Петербурга от 20 сентября 2021 года N 208-рп;](#)

[распоряжением КГИОП Санкт-Петербурга от 20 сентября 2021 года N 209-рп;](#)

[распоряжением КГИОП Санкт-Петербурга от 20 сентября 2021 года N 210-рп.](#)

[распоряжением КГИОП Санкт-Петербурга от 20 сентября 2021 года N 211-рп;](#)

[распоряжением КГИОП Санкт-Петербурга от 28 сентября 2021 года N 227-рп;](#)

[распоряжением КГИОП Санкт-Петербурга от 28 сентября 2021 года N 229-рп;](#)

[распоряжением КГИОП Санкт-Петербурга от 28 сентября 2021 года N 230-рп;](#)

[распоряжением КГИОП Санкт-Петербурга от 30 сентября 2021 года N 234-рп;](#)

[распоряжением КГИОП Санкт-Петербурга от 30 сентября 2021 года N 235-рп;](#)

[распоряжением КГИОП Санкт-Петербурга от 30 сентября 2021 года N 236-рп;](#)

[распоряжением КГИОП Санкт-Петербурга от 30 сентября 2021 года N 237-рп;](#)

[распоряжением КГИОП Санкт-Петербурга от 30 сентября 2021 года N 238-рп;](#)

[распоряжением КГИОП Санкт-Петербурга от 30 сентября 2021 года N 239-рп;](#)

[распоряжением КГИОП Санкт-Петербурга от 30 сентября 2021 года N 240-рп;](#)

[распоряжением КГИОП Санкт-Петербурга от 30 сентября 2021 года N 241-рп;](#)

[распоряжением КГИОП Санкт-Петербурга от 1 ноября 2021 года N 283-рп;](#)

[распоряжением КГИОП Санкт-Петербурга от 10 ноября 2021 года N 289-рп;](#)

[распоряжением КГИОП Санкт-Петербурга от 10 ноября 2021 года N 290-рп;](#)

[распоряжением КГИОП Санкт-Петербурга от 11 ноября 2021 года N 295-рп;](#)

[распоряжением КГИОП Санкт-Петербурга от 17 ноября 2021 года N 301-рп;](#)

[распоряжением КГИОП Санкт-Петербурга от 17 декабря 2021 года N 357-рп;](#)

[распоряжением КГИОП Санкт-Петербурга от 4 февраля 2022 года N 74-рп;](#)

[распоряжением КГИОП Санкт-Петербурга от 18 апреля 2022 года N 279-рп;](#)

[распоряжением КГИОП Санкт-Петербурга от 26 апреля 2022 года N 281-рп;](#)

[распоряжением КГИОП Санкт-Петербурга от 27 апреля 2022 года N 288-рп;](#)

[распоряжением КГИОП Санкт-Петербурга от 21 июля 2022 года N 357-рп;](#)

[распоряжением КГИОП Санкт-Петербурга от 21 июля 2022 года N 358-рп;](#)

[распоряжением КГИОП Санкт-Петербурга от 21 июля 2022 года N 359-рп.](#)

[распоряжением КГИОП Санкт-Петербурга от 21 июля 2022 года N 361-рп;](#)

[распоряжением КГИОП Санкт-Петербурга от 5 августа 2022 года N 368-рп;](#)

[распоряжением КГИОП Санкт-Петербурга от 2 сентября 2022 года N 381-рп;](#)

[распоряжением КГИОП Санкт-Петербурга от 20 сентября 2022 года N 385-рп](#) (Официальный сайт Администрации Санкт-Петербурга [www.gov.spb.ru/norm\\_baza/npa](http://www.gov.spb.ru/norm_baza/npa), 20.09.2022);

[распоряжением КГИОП Санкт-Петербурга от 23 сентября 2022 года N 392-рп;](#)

[распоряжением КГИОП Санкт-Петербурга от 6 октября 2022 года N 401-рп;](#)

[распоряжением КГИОП Санкт-Петербурга от 7 октября 2022 года N 402-рп;](#)

[распоряжением КГИОП Санкт-Петербурга от 7 октября 2022 года N 403-рп;](#)

[распоряжением КГИОП Санкт-Петербурга от 27 октября 2022 года N 410-рп;](#)

[распоряжением КГИОП Санкт-Петербурга от 27 октября 2022 года N 411-рп;](#)

[распоряжением КГИОП Санкт-Петербурга от 27 октября 2022 года N 412-рп;](#)

[распоряжением КГИОП Санкт-Петербурга от 27 октября 2022 года N 413-рп;](#)

[распоряжением КГИОП Санкт-Петербурга от 27 октября 2022 года N 414-рп;](#)

[распоряжением КГИОП Санкт-Петербурга от 27 октября 2022 года N 415-рп;](#)

[распоряжением КГИОП Санкт-Петербурга от 6 февраля 2023 года N 89-рп;](#)

[распоряжением КГИОП Санкт-Петербурга от 10 февраля 2023 года N 106-рп](#) (Официальный сайт Администрации Санкт-Петербурга [www.gov.spb.ru/norm\\_baza/npa](http://www.gov.spb.ru/norm_baza/npa), 14.02.2023);

[распоряжением КГИОП Санкт-Петербурга от 10 февраля 2023 года N 107-рп](#) (Официальный сайт Администрации Санкт-Петербурга [www.gov.spb.ru/norm\\_baza/npa](http://www.gov.spb.ru/norm_baza/npa), 14.02.2023);

[распоряжением КГИОП Санкт-Петербурга от 22 февраля 2023 года N 140-рп](#) (Официальный сайт Администрации Санкт-Петербурга [www.gov.spb.ru/norm\\_baza/npa](http://www.gov.spb.ru/norm_baza/npa), 28.02.2023);

[распоряжением КГИОП Санкт-Петербурга от 22 февраля 2023 года N 141-рп](#) (Официальный сайт Администрации Санкт-Петербурга [www.gov.spb.ru/norm\\_baza/npa](http://www.gov.spb.ru/norm_baza/npa), 28.02.2023);

[распоряжением КГИОП Санкт-Петербурга от 28 февраля 2023 года N 145-рп](#) (Официальный сайт Администрации Санкт-Петербурга [www.gov.spb.ru/norm\\_baza/npa](http://www.gov.spb.ru/norm_baza/npa), 03.03.2023);

[распоряжением КГИОП Санкт-Петербурга от 6 марта 2023 года N 156-рп](#) (Официальный сайт Администрации Санкт-Петербурга [www.gov.spb.ru/norm\\_baza/npa](http://www.gov.spb.ru/norm_baza/npa), 07.03.2023);

[распоряжением КГИОП Санкт-Петербурга от 16 марта 2023 года N 177-рп](#) (Официальный сайт Администрации Санкт-Петербурга [www.gov.spb.ru/norm\\_baza/npa](http://www.gov.spb.ru/norm_baza/npa), 16.03.2023);

[распоряжением КГИОП Санкт-Петербурга от 28 марта 2023 года N 203-рп](#) (Официальный сайт Администрации Санкт-Петербурга [www.gov.spb.ru/norm\\_baza/npa](http://www.gov.spb.ru/norm_baza/npa), 28.03.2023);

[распоряжением КГИОП Санкт-Петербурга от 28 марта 2023 года N 204-рп](#) (Официальный сайт Администрации Санкт-Петербурга [www.gov.spb.ru/norm\\_baza/npa](http://www.gov.spb.ru/norm_baza/npa), 28.03.2023);

[распоряжением КГИОП Санкт-Петербурга от 28 марта 2023 года N 205-рп](#) (Официальный сайт Администрации Санкт-Петербурга [www.gov.spb.ru/norm\\_baza/npa](http://www.gov.spb.ru/norm_baza/npa), 28.03.2023);

[распоряжением КГИОП Санкт-Петербурга от 3 апреля 2023 года N 223-рп](#) (Официальный сайт Администрации Санкт-Петербурга [www.gov.spb.ru/norm\\_baza/npa](http://www.gov.spb.ru/norm_baza/npa), 04.04.2023);

[распоряжением КГИОП Санкт-Петербурга от 3 апреля 2023 года N 224-рп](#) (Официальный сайт Администрации Санкт-Петербурга [www.gov.spb.ru/norm\\_baza/npa](http://www.gov.spb.ru/norm_baza/npa), 04.04.2023);

[распоряжением КГИОП Санкт-Петербурга от 14 апреля 2023 года N 231-рп](#) (Официальный сайт Администрации Санкт-Петербурга [www.gov.spb.ru/norm\\_baza/npa](http://www.gov.spb.ru/norm_baza/npa), 14.04.2023);

[распоряжением КГИОП Санкт-Петербурга от 14 апреля 2023 года N 232-рп](#) (Официальный сайт Администрации Санкт-Петербурга [www.gov.spb.ru/norm\\_baza/npa](http://www.gov.spb.ru/norm_baza/npa), 14.04.2023);

[распоряжением КГИОП Санкт-Петербурга от 14 апреля 2023 года N 234-рп](#) (Официальный сайт Администрации Санкт-Петербурга [www.gov.spb.ru/norm\\_baza/npa](http://www.gov.spb.ru/norm_baza/npa), 14.04.2023);

[распоряжением КГИОП Санкт-Петербурга от 14 апреля 2023 года N 235-рп](#) (Официальный сайт Администрации Санкт-Петербурга [www.gov.spb.ru/norm\\_baza/npa](http://www.gov.spb.ru/norm_baza/npa), 14.04.2023);

[распоряжением КГИОП Санкт-Петербурга от 14 апреля 2023 года N 236-рп](#) (Официальный сайт Администрации Санкт-Петербурга [www.gov.spb.ru/norm\\_baza/npa](http://www.gov.spb.ru/norm_baza/npa), 14.04.2023);

[распоряжением КГИОП Санкт-Петербурга от 14 апреля 2023 года N 237-рп](#) (Официальный сайт Администрации Санкт-Петербурга [www.gov.spb.ru/norm\\_baza/npa](http://www.gov.spb.ru/norm_baza/npa), 17.04.2023);

[распоряжением КГИОП Санкт-Петербурга от 14 апреля 2023 года N 238-рп](#) (Официальный сайт Администрации Санкт-Петербурга [www.gov.spb.ru/norm\\_baza/npa](http://www.gov.spb.ru/norm_baza/npa), 17.04.2023);

[распоряжением КГИОП Санкт-Петербурга от 19 апреля 2023 года N 257-рп](#) (Официальный сайт Администрации Санкт-Петербурга [www.gov.spb.ru/norm\\_baza/npa](http://www.gov.spb.ru/norm_baza/npa), 20.04.2023);

[распоряжением КГИОП Санкт-Петербурга от 19 апреля 2023 года N 258-рп](#) (Официальный сайт Администрации Санкт-Петербурга [www.gov.spb.ru/norm\\_baza/npa](http://www.gov.spb.ru/norm_baza/npa), 20.04.2023);

[распоряжением КГИОП Санкт-Петербурга от 19 апреля 2023 года N 259-рп](#) (Официальный сайт Администрации Санкт-Петербурга [www.gov.spb.ru/norm\\_baza/npa](http://www.gov.spb.ru/norm_baza/npa), 20.04.2023);

[распоряжением КГИОП Санкт-Петербурга от 19 апреля 2023 года N 260-рп](#) (Официальный сайт Администрации Санкт-Петербурга [www.gov.spb.ru/norm\\_baza/npa](http://www.gov.spb.ru/norm_baza/npa), 20.04.2023);

[распоряжением КГИОП Санкт-Петербурга от 19 апреля 2023 года N 261-рп](#) (Официальный сайт Администрации Санкт-Петербурга [www.gov.spb.ru/norm\\_baza/npa](http://www.gov.spb.ru/norm_baza/npa), 20.04.2023);

[распоряжением КГИОП Санкт-Петербурга от 19 апреля 2023 года N 262-рп](http://www.gov.spb.ru/norm_baza/npa) (Официальный сайт Администрации Санкт-Петербурга [www.gov.spb.ru/norm\\_baza/npa](http://www.gov.spb.ru/norm_baza/npa), 20.04.2023);

[распоряжением КГИОП Санкт-Петербурга от 19 апреля 2023 года N 263-рп](http://www.gov.spb.ru/norm_baza/npa) (Официальный сайт Администрации Санкт-Петербурга [www.gov.spb.ru/norm\\_baza/npa](http://www.gov.spb.ru/norm_baza/npa), 20.04.2023);

[распоряжением КГИОП Санкт-Петербурга от 19 апреля 2023 года N 264-рп](http://www.gov.spb.ru/norm_baza/npa) (Официальный сайт Администрации Санкт-Петербурга [www.gov.spb.ru/norm\\_baza/npa](http://www.gov.spb.ru/norm_baza/npa), 21.04.2023);

[распоряжением КГИОП Санкт-Петербурга от 27 апреля 2023 года N 312-рп](http://www.gov.spb.ru/norm_baza/npa) (Официальный сайт Администрации Санкт-Петербурга [www.gov.spb.ru/norm\\_baza/npa](http://www.gov.spb.ru/norm_baza/npa), 28.04.2023);

[распоряжением КГИОП Санкт-Петербурга от 27 апреля 2023 года N 313-рп](http://www.gov.spb.ru/norm_baza/npa) (Официальный сайт Администрации Санкт-Петербурга [www.gov.spb.ru/norm\\_baza/npa](http://www.gov.spb.ru/norm_baza/npa), 28.04.2023);

[распоряжением КГИОП Санкт-Петербурга от 27 апреля 2023 года N 314-рп](http://www.gov.spb.ru/norm_baza/npa) (Официальный сайт Администрации Санкт-Петербурга [www.gov.spb.ru/norm\\_baza/npa](http://www.gov.spb.ru/norm_baza/npa), 28.04.2023);

[распоряжением КГИОП Санкт-Петербурга от 4 мая 2023 года N 342-рп](http://www.gov.spb.ru/norm_baza/npa) (Официальный сайт Администрации Санкт-Петербурга [www.gov.spb.ru/norm\\_baza/npa](http://www.gov.spb.ru/norm_baza/npa), 04.05.2023);

[распоряжением КГИОП Санкт-Петербурга от 22 мая 2023 года N 377-рп](http://www.gov.spb.ru/norm_baza/npa) (Официальный сайт Администрации Санкт-Петербурга [www.gov.spb.ru/norm\\_baza/npa](http://www.gov.spb.ru/norm_baza/npa), 22.05.2023);

[распоряжением КГИОП Санкт-Петербурга от 22 мая 2023 года N 378-рп](http://www.gov.spb.ru/norm_baza/npa) (Официальный сайт Администрации Санкт-Петербурга [www.gov.spb.ru/norm\\_baza/npa](http://www.gov.spb.ru/norm_baza/npa), 22.05.2023);

[распоряжением КГИОП Санкт-Петербурга от 22 мая 2023 года N 379-рп](http://www.gov.spb.ru/norm_baza/npa) (Официальный сайт Администрации Санкт-Петербурга [www.gov.spb.ru/norm\\_baza/npa](http://www.gov.spb.ru/norm_baza/npa), 23.05.2023);

[распоряжением КГИОП Санкт-Петербурга от 22 мая 2023 года N 380-рп](http://www.gov.spb.ru/norm_baza/npa) (Официальный сайт Администрации Санкт-Петербурга [www.gov.spb.ru/norm\\_baza/npa](http://www.gov.spb.ru/norm_baza/npa), 23.05.2023);

[распоряжением КГИОП Санкт-Петербурга от 29 мая 2023 года N 385-рп](http://www.gov.spb.ru/norm_baza/npa) (Официальный сайт Администрации Санкт-Петербурга [www.gov.spb.ru/norm\\_baza/npa](http://www.gov.spb.ru/norm_baza/npa), 29.05.2023);

[распоряжением КГИОП Санкт-Петербурга от 29 мая 2023 года N 386-рп](http://www.gov.spb.ru/norm_baza/npa) (Официальный сайт Администрации Санкт-Петербурга [www.gov.spb.ru/norm\\_baza/npa](http://www.gov.spb.ru/norm_baza/npa), 30.05.2023);

[распоряжением КГИОП Санкт-Петербурга от 29 мая 2023 года N 387-рп](http://www.gov.spb.ru/norm_baza/npa) (Официальный сайт Администрации Санкт-Петербурга [www.gov.spb.ru/norm\\_baza/npa](http://www.gov.spb.ru/norm_baza/npa), 30.05.2023);

[распоряжением КГИОП Санкт-Петербурга от 23 июня 2023 года N 466-рп](http://www.gov.spb.ru/norm_baza/npa) (Официальный сайт Администрации Санкт-Петербурга [www.gov.spb.ru/norm\\_baza/npa](http://www.gov.spb.ru/norm_baza/npa), 26.06.2023);

[распоряжением КГИОП Санкт-Петербурга от 23 июня 2023 года N 467-рп](http://www.gov.spb.ru/norm_baza/npa) (Официальный сайт Администрации Санкт-Петербурга [www.gov.spb.ru/norm\\_baza/npa](http://www.gov.spb.ru/norm_baza/npa), 26.06.2023);

[распоряжением КГИОП Санкт-Петербурга от 23 июня 2023 года N 469-рп](http://www.gov.spb.ru/norm_baza/npa) (Официальный сайт Администрации Санкт-Петербурга [www.gov.spb.ru/norm\\_baza/npa](http://www.gov.spb.ru/norm_baza/npa), 26.06.2023);

[распоряжением КГИОП Санкт-Петербурга от 29 июня 2023 года N 494-рп](http://www.gov.spb.ru/norm_baza/npa) (Официальный сайт Администрации Санкт-Петербурга [www.gov.spb.ru/norm\\_baza/npa](http://www.gov.spb.ru/norm_baza/npa), 29.06.2023);

[распоряжением КГИОП Санкт-Петербурга от 29 июня 2023 года N 495-рп](http://www.gov.spb.ru/norm_baza/npa) (Официальный сайт Администрации Санкт-Петербурга [www.gov.spb.ru/norm\\_baza/npa](http://www.gov.spb.ru/norm_baza/npa), 29.06.2023);

[распоряжением КГИОП Санкт-Петербурга от 29 июня 2023 года N 496-рп](http://www.gov.spb.ru/norm_baza/npa) (Официальный сайт Администрации Санкт-Петербурга [www.gov.spb.ru/norm\\_baza/npa](http://www.gov.spb.ru/norm_baza/npa), 29.06.2023);

[распоряжением КГИОП Санкт-Петербурга от 30 июня 2023 года N 507-рп](http://www.gov.spb.ru/norm_baza/npa) (Официальный сайт Администрации Санкт-Петербурга [www.gov.spb.ru/norm\\_baza/npa](http://www.gov.spb.ru/norm_baza/npa), 03.07.2023);

[распоряжением КГИОП Санкт-Петербурга от 11 июля 2023 года N 562-рп](http://www.gov.spb.ru/norm_baza/npa) (Официальный сайт Администрации Санкт-Петербурга [www.gov.spb.ru/norm\\_baza/npa](http://www.gov.spb.ru/norm_baza/npa), 12.07.2023);

- [распоряжением КГИОП Санкт-Петербурга от 11 июля 2023 года N 563-рп](http://www.gov.spb.ru/norm_baza/npa) (Официальный сайт Администрации Санкт-Петербурга [www.gov.spb.ru/norm\\_baza/npa](http://www.gov.spb.ru/norm_baza/npa), 12.07.2023);
- [распоряжением КГИОП Санкт-Петербурга от 13 июля 2023 года N 585-рп](http://www.gov.spb.ru/norm_baza/npa) (Официальный сайт Администрации Санкт-Петербурга [www.gov.spb.ru/norm\\_baza/npa](http://www.gov.spb.ru/norm_baza/npa), 14.07.2023);
- [распоряжением КГИОП Санкт-Петербурга от 13 июля 2023 года N 586-рп](http://www.gov.spb.ru/norm_baza/npa) (Официальный сайт Администрации Санкт-Петербурга [www.gov.spb.ru/norm\\_baza/npa](http://www.gov.spb.ru/norm_baza/npa), 14.07.2023);
- [распоряжением КГИОП Санкт-Петербурга от 13 июля 2023 года N 587-рп](http://www.gov.spb.ru/norm_baza/npa) (Официальный сайт Администрации Санкт-Петербурга [www.gov.spb.ru/norm\\_baza/npa](http://www.gov.spb.ru/norm_baza/npa), 14.07.2023);
- [распоряжением КГИОП Санкт-Петербурга от 20 июля 2023 года N 631-рп](http://www.gov.spb.ru/norm_baza/npa) (Официальный сайт Администрации Санкт-Петербурга [www.gov.spb.ru/norm\\_baza/npa](http://www.gov.spb.ru/norm_baza/npa), 20.07.2023);
- [распоряжением КГИОП Санкт-Петербурга от 3 августа 2023 года N 689-рп](http://www.gov.spb.ru/norm_baza/npa) (Официальный сайт Администрации Санкт-Петербурга [www.gov.spb.ru/norm\\_baza/npa](http://www.gov.spb.ru/norm_baza/npa), 03.08.2023);
- [распоряжением КГИОП Санкт-Петербурга от 3 августа 2023 года N 690-рп](http://www.gov.spb.ru/norm_baza/npa) (Официальный сайт Администрации Санкт-Петербурга [www.gov.spb.ru/norm\\_baza/npa](http://www.gov.spb.ru/norm_baza/npa), 03.08.2023);
- [распоряжением КГИОП Санкт-Петербурга от 3 августа 2023 года N 691-рп](http://www.gov.spb.ru/norm_baza/npa) (Официальный сайт Администрации Санкт-Петербурга [www.gov.spb.ru/norm\\_baza/npa](http://www.gov.spb.ru/norm_baza/npa), 03.08.2023);
- [распоряжением КГИОП Санкт-Петербурга от 3 августа 2023 года N 692-рп](http://www.gov.spb.ru/norm_baza/npa) (Официальный сайт Администрации Санкт-Петербурга [www.gov.spb.ru/norm\\_baza/npa](http://www.gov.spb.ru/norm_baza/npa), 03.08.2023);
- [распоряжением КГИОП Санкт-Петербурга от 3 августа 2023 года N 693-рп](http://www.gov.spb.ru/norm_baza/npa) (Официальный сайт Администрации Санкт-Петербурга [www.gov.spb.ru/norm\\_baza/npa](http://www.gov.spb.ru/norm_baza/npa), 03.08.2023);
- [распоряжением КГИОП Санкт-Петербурга от 3 августа 2023 года N 694-рп](http://www.gov.spb.ru/norm_baza/npa) (Официальный сайт Администрации Санкт-Петербурга [www.gov.spb.ru/norm\\_baza/npa](http://www.gov.spb.ru/norm_baza/npa), 03.08.2023);
- [распоряжением КГИОП Санкт-Петербурга от 3 августа 2023 года N 695-рп](http://www.gov.spb.ru/norm_baza/npa) (Официальный сайт Администрации Санкт-Петербурга [www.gov.spb.ru/norm\\_baza/npa](http://www.gov.spb.ru/norm_baza/npa), 03.08.2023);
- [распоряжением КГИОП Санкт-Петербурга от 21 августа 2023 года N 760-рп](http://www.gov.spb.ru/norm_baza/npa) (Официальный сайт Администрации Санкт-Петербурга [www.gov.spb.ru/norm\\_baza/npa](http://www.gov.spb.ru/norm_baza/npa), 22.08.2023);
- [распоряжением КГИОП Санкт-Петербурга от 21 августа 2023 года N 761-рп](http://www.gov.spb.ru/norm_baza/npa) (Официальный сайт Администрации Санкт-Петербурга [www.gov.spb.ru/norm\\_baza/npa](http://www.gov.spb.ru/norm_baza/npa), 22.08.2023);
- [распоряжением КГИОП Санкт-Петербурга от 21 августа 2023 года N 762-рп](http://www.gov.spb.ru/norm_baza/npa) (Официальный сайт Администрации Санкт-Петербурга [www.gov.spb.ru/norm\\_baza/npa](http://www.gov.spb.ru/norm_baza/npa), 22.08.2023);
- [распоряжением КГИОП Санкт-Петербурга от 21 августа 2023 года N 763-рп](http://www.gov.spb.ru/norm_baza/npa) (Официальный сайт Администрации Санкт-Петербурга [www.gov.spb.ru/norm\\_baza/npa](http://www.gov.spb.ru/norm_baza/npa), 22.08.2023);
- [распоряжением КГИОП Санкт-Петербурга от 24 августа 2023 года N 776-рп](http://www.gov.spb.ru/norm_baza/npa) (Официальный сайт Администрации Санкт-Петербурга [www.gov.spb.ru/norm\\_baza/npa](http://www.gov.spb.ru/norm_baza/npa), 25.08.2023);
- [распоряжением КГИОП Санкт-Петербурга от 24 августа 2023 года N 777-рп](http://www.gov.spb.ru/norm_baza/npa) (Официальный сайт Администрации Санкт-Петербурга [www.gov.spb.ru/norm\\_baza/npa](http://www.gov.spb.ru/norm_baza/npa), 25.08.2023);
- [распоряжением КГИОП Санкт-Петербурга от 30 августа 2023 года N 795-рп](http://www.gov.spb.ru/norm_baza/npa) (Официальный сайт Администрации Санкт-Петербурга [www.gov.spb.ru/norm\\_baza/npa](http://www.gov.spb.ru/norm_baza/npa), 04.09.2023);
- [распоряжением КГИОП Санкт-Петербурга от 30 августа 2023 года N 796-рп](http://www.gov.spb.ru/norm_baza/npa) (Официальный сайт Администрации Санкт-Петербурга [www.gov.spb.ru/norm\\_baza/npa](http://www.gov.spb.ru/norm_baza/npa), 04.09.2023);
- [распоряжением КГИОП Санкт-Петербурга от 30 августа 2023 года N 797-рп](http://www.gov.spb.ru/norm_baza/npa) (Официальный сайт Администрации Санкт-Петербурга [www.gov.spb.ru/norm\\_baza/npa](http://www.gov.spb.ru/norm_baza/npa), 05.09.2023);
- [распоряжением КГИОП Санкт-Петербурга от 25 сентября 2023 года N 804-рп](http://www.gov.spb.ru/norm_baza/npa) (Официальный сайт Администрации Санкт-Петербурга [www.gov.spb.ru/norm\\_baza/npa](http://www.gov.spb.ru/norm_baza/npa), 26.09.2023);

[распоряжением КГИОП Санкт-Петербурга от 26 сентября 2023 года N 806-рп](#) (Официальный сайт Администрации Санкт-Петербурга [www.gov.spb.ru/norm\\_baza/npa](http://www.gov.spb.ru/norm_baza/npa), 27.09.2023);

[распоряжением КГИОП Санкт-Петербурга от 10 октября 2023 года N 823-рп](#) (Официальный сайт Администрации Санкт-Петербурга [www.gov.spb.ru/norm\\_baza/npa](http://www.gov.spb.ru/norm_baza/npa), 12.10.2023);

[распоряжением КГИОП Санкт-Петербурга от 10 октября 2023 года N 824-рп](#) (Официальный сайт Администрации Санкт-Петербурга [www.gov.spb.ru/norm\\_baza/npa](http://www.gov.spb.ru/norm_baza/npa), 12.10.2023);

[распоряжением КГИОП Санкт-Петербурга от 13 октября 2023 года N 831-рп](#) (Официальный сайт Администрации Санкт-Петербурга [www.gov.spb.ru/norm\\_baza/npa](http://www.gov.spb.ru/norm_baza/npa), 16.10.2023);

[распоряжением КГИОП Санкт-Петербурга от 13 октября 2023 года N 832-рп](#) (Официальный сайт Администрации Санкт-Петербурга [www.gov.spb.ru/norm\\_baza/npa](http://www.gov.spb.ru/norm_baza/npa), 16.10.2023);

[распоряжением КГИОП Санкт-Петербурга от 13 октября 2023 года N 833-рп](#) (Официальный сайт Администрации Санкт-Петербурга [www.gov.spb.ru/norm\\_baza/npa](http://www.gov.spb.ru/norm_baza/npa), 16.10.2023);

[распоряжением КГИОП Санкт-Петербурга от 25 октября 2023 года N 841-рп](#) (Официальный сайт Администрации Санкт-Петербурга [www.gov.spb.ru/norm\\_baza/npa](http://www.gov.spb.ru/norm_baza/npa), 26.10.2023);

[распоряжением КГИОП Санкт-Петербурга от 25 октября 2023 года N 842-рп](#) (Официальный сайт Администрации Санкт-Петербурга [www.gov.spb.ru/norm\\_baza/npa](http://www.gov.spb.ru/norm_baza/npa), 26.10.2023);

[распоряжением КГИОП Санкт-Петербурга от 25 октября 2023 года N 843-рп](#) (Официальный сайт Администрации Санкт-Петербурга [www.gov.spb.ru/norm\\_baza/npa](http://www.gov.spb.ru/norm_baza/npa), 26.10.2023).

---

В целях обеспечения сохранности расположенных на территории Санкт-Петербурга объектов, представляющих историческую, научную, художественную или иную культурную ценность, и на основании [пунктов 12, 13, 14 Инструкции о порядке учета, обеспечения сохранности, содержания, использования и реставрации недвижимых памятников истории и культуры](#), утвержденной [приказом Минкультуры СССР от 13.05.86 N 203](#),

приказываю:

1. Утвердить прилагаемый Список вновь выявленных объектов, представляющих историческую, научную, художественную или иную культурную ценность, одобренный [постановлением Правительства Санкт-Петербурга от 12.02.2001 N 7 "О перечне объектов, представляющих историческую, научную, художественную или иную культурную ценность"](#).

2. Ввести в действие Список вновь выявленных объектов, представляющих историческую, научную, художественную или иную культурную ценность, с даты подписания настоящего приказа.

3. Работникам КГИОП в своей деятельности руководствоваться Списком вновь выявленных объектов, представляющих историческую, научную, художественную или иную культурную ценность, с даты введения его в действие.

4. Первому заместителю председателя КГИОП - начальнику Управления по охране и использованию памятников Таратыновой О.В. организовать работу:

4.1. По расторжению охранных обязательств, заключенных с собственниками и пользователями объектов, не указанных в утвержденном Списке вновь выявленных объектов, представляющих историческую, научную, художественную или иную культурную ценность.

4.2. По заключению охранных обязательств с пользователями и собственниками объектов, указанных в утвержденном Списке вновь выявленных объектов, представляющих историческую, научную, художественную или иную культурную ценность.

5. Заместителю председателя КГИОП - начальнику Управления государственного учета памятников Кирикову Б.М.:

5.1. Организовать направление заверенных копий Списка вновь выявленных объектов, представляющих историческую, научную, художественную или иную культурную ценность, в КУГИ, КГА, КЗРиЗ, ГУЮ "Городское бюро регистрации прав на недвижимость", территориальные управления административных районов Санкт-Петербурга, Нотариальную палату Санкт-Петербурга.

5.2. Организовать опубликование настоящего приказа и утвержденного Списка вновь выявленных объектов, представляющих историческую, научную, художественную или иную культурную ценность, в информационно-правовой системе "Кодекс".



6. Заместителю председателя КГИОП - начальнику Управления инвестиционных программ, лицензирования, экспертизы и приватизации памятников Комлеву А.В. организовать передачу в отделы и сектора Управления по охране и использованию памятников утвержденного Списка вновь выявленных объектов, представляющих историческую, научную, художественную или иную культурную ценность, в электронной форме.

7. Контроль за выполнением настоящего приказа возложить на заместителя председателя КГИОП - начальника Управления государственного учета памятников Кирикова Б.М.

Председатель КГИОП  
Н.И.Явейн

**УТВЕРЖДЕН**  
**приказом председателя КГИОП**  
**от 20 февраля 2001 года N 15**

**СПИСОК ВНОВЬ ВЫЯВЛЕННЫХ ОБЪЕКТОВ, ПРЕДСТАВЛЯЮЩИХ ИСТОРИЧЕСКУЮ, НАУЧНУЮ,  
ХУДОЖЕСТВЕННУЮ ИЛИ ИНУЮ КУЛЬТУРНУЮ ЦЕННОСТЬ**

(с изменениями на 25 октября 2023 года)

Из настоящего Списка вновь выявленных объектов культурного наследия исключен объект "Дом Рогова", расположенный по адресу: Санкт-Петербург, Щербаков пер., 17/3, лит.А - [распоряжение КГИОП Санкт-Петербурга от 21 июня 2012 года N 10-104](#).

На основании [распоряжения КГИОП Санкт-Петербурга от 26 июня 2015 года N 10-289](#) в единый государственный реестр объектов культурного наследия (памятников истории и культуры) народов Российской Федерации в качестве объекта культурного наследия регионального значения включен памятник "Земляная крепость "Осиновая Роща", XVIII в. (местоположение объекта: Санкт-Петербург, поселок Парголово, Осиновая Роща, между д.6, корпус 2, литера А и д.6, корпус 1, литера А, по Юкковскому шоссе, д.12, литера АЛ и д.22, литера А, по Приозерскому шоссе).

Санкт-Петербург

Градостроительство и архитектура

**КОМИТЕТ ПО ГОСУДАРСТВЕННОМУ КОНТРОЛЮ, ИСПОЛЬЗОВАНИЮ И ОХРАНЕ ПАМЯТНИКОВ ИСТОРИИ И  
КУЛЬТУРЫ**

**АДМИРАЛТЕЙСКИЙ АДМИНИСТРАТИВНЫЙ РАЙОН**

N п/п	Наименование объекта	Датировка	Авторы	Местонахождение	Техническое состояние	Заключение экспертизы
1	2	3	4	5	6	7
1	Дом Т.В.Макаровой	1879-1880	арх. А.Х.Кольб	Адмиралтейская наб., 6; Азовский пер., 2; Черноморский пер., 3	среднее	Рекомендовать к включению в Список вновь выявленных объектов, представляющих историческую, научную, художественную или иную культурную ценность (экспертное заключение от 20.03.2000)
2	Объект исключен с 19 января 2017 года - <a href="#">распоряжением КГИОП Санкт-Петербурга от 13 января 2017 года N 6-р.</a> - См. <a href="#">предыдущую редакцию</a>					

425.2	Производственный корпус с водонапорной башней	1865-1870-е годы; конец XIX - начало XX века	авторы не установлены	там же (корп.2)	среднее	-"
425.3	Котельная	конец XIX - начало XX века	автор не установлен	там же (корп.4)	среднее	-"
425.4	Служебное здание	2-я половина XIX века	автор не установлен	там же (корп.4)	среднее	-"
425.5	Служебное здание	2-я половина XIX века	автор не установлен	там же (корп.5)	среднее	-"
426	Дом Общества пособия бедным женщинам	1908-1909	арх. А.Ф.Барановский	Детская ул., 15 (лит.А)	среднее	-"
427	Жилые дома акционерного общества "Новый Петербург"	1912-1914;  1920-е годы, завершение строительства	арх. Ф.И.Лидваль, при участии техн. Э.И.Коха и гражд. инж. А.М.Литвиненко	Железноводская ул., 19; КИМа пр., 7; Декабристов пер., 14 Железноводская ул., 34; КИМа пр., 5; Декабристов пер., 12	среднее	-"
428	Объект исключен - <a href="#">распоряжение КГИОП Санкт-Петербурга от 28 апреля 2014 года N 10-190</a> . - См. <a href="#">предыдущую редакцию</a>					
429	Дом акционерного общества "Новый Петербург"	1912-1914; 1927, завершение строительства с приспособлением под школу	арх. И.А.Фомин, при участии арх. М.И.Рославлева и Э.Я.Штальберг	Каховского пер., 2; Балтийских Юнг пл., б/Н Железноводская ул., б/Н	хорошее	-"
430	Дом Г.Л.Шалита (акционерного общества "Новый Петербург")	1899-1900; 1912 (надстроен)	арх. В.Ф.Розинский арх. И.А.Фомин, техник Э.И.Кох	Каховского пер., 10	хорошее	-"
431	Кожевенный завод А.А.Парамонова	1883-1910 годы	гражд. инженеры А.А.Ашемур, В.В.Фридлейн	Кожевенная линия, 1-3, лит.Р, Д	среднее	-"
Пункт в редакции <a href="#">приказа Комитета по государственному контролю, использованию и охране памятников истории и культуры Санкт-Петербурга от 10 декабря 2007 года N 8-260</a> - см. предыдущую редакцию						
431.1	Особняк владельца	1883 год (?)	автор не установлен	Кожевенная линия, 1-3, лит.Р	среднее	-"
Пункт в редакции <a href="#">приказа Комитета по государственному контролю, использованию и охране памятников истории и культуры Санкт-Петербурга от 10 декабря 2007 года N 8-260</a> - см. предыдущую редакцию						
431.2	Котельная	1886 год	гражд. инж. А.А.Ашемур (?)	Кожевенная линия, 1-3, лит.Д	среднее	-"
Пункт в редакции <a href="#">приказа Комитета по государственному контролю, использованию и охране памятников истории и культуры Санкт-Петербурга от 10 декабря 2007 года N 8-260</a> - см. предыдущую редакцию						
432	Пункт исключен - <a href="#">приказ Комитета по государственному контролю, использованию и охране памятников истории и культуры Санкт-Петербурга от 31 июля 2002 года N 8-92</a>					
433	Здание сиропного завода Винного городка (Владимирского кожевенного завода)	2-я половина XVIII века; 1811-1812; 1861-1862; 1871	автор не установлен арх. В.И.Беретти (?) гражд. инж. Р.Б.Бернгард	Кожевенная линия, 29	среднее	-"
434	Здание Водочного (Владимирского кожевенного) завода	1811-1812	арх. В.И.Беретти	Кожевенная линия, 32	среднее	-"
435	Комплекс построек ситценабивной	1899-1900;	инж.-техн. М.Р.Лукаевич;	Кожевенная линия, 34,	среднее	-"

***Приложение №2***

к Акту государственной историко-культурной экспертизы выявленного объекта культурного наследия «Здание сиропного завода Винного городка (Владимирского кожевенного завода)», расположенного по адресу: Санкт-Петербург, Кожевенная линия дом 29, в целях обоснования целесообразности включения в единый государственный реестр объектов культурного наследия (памятников истории и культуры) Российской Федерации

**Копия решения органа государственной власти об утверждении плана границ территории объекта культурного наследия**

Заместитель председателя Комитета по государственному контролю, использованию и охране памятников истории и культуры - начальник управления государственного учета памятников

 Б. М. Кириков  
М.П.

" 23 " августа 2003

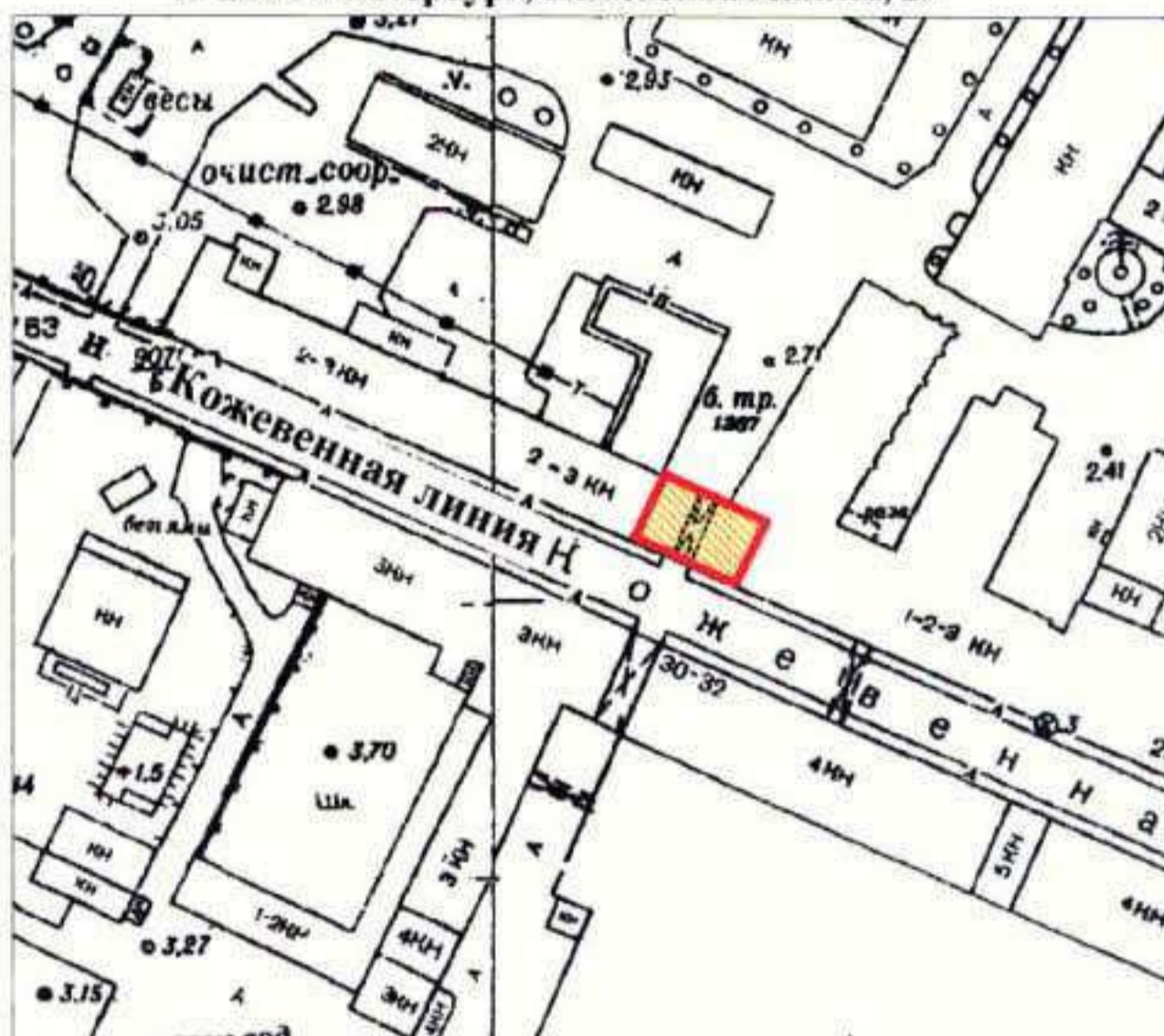

**План границ территории  
выявленного объекта культурного наследия  
"Здание сиропного завода Винного городка  
(Владимирского кожевенного завода)"**

г. Санкт-Петербург, Кожевенная линия, 29



масштаб 1:2000

**УСЛОВНЫЕ ОБОЗНАЧЕНИЯ**

-  граница территории выявленного объекта культурного наследия
-  выявленный объект культурного наследия

ПРАВИТЕЛЬСТВО САНКТ-ПЕТЕРБУРГА  
КГИОП  
ОГРН 1037843025527

**Копия верна**

Исполнитель \_\_\_\_\_ / \_\_\_\_\_ /

***Приложение №3***

к Акту государственной историко-культурной экспертизы выявленного объекта культурного наследия «Здание сиропного завода Винного городка (Владимирского кожевенного завода)», расположенного по адресу: Санкт-Петербург, Кожевенная линия дом 29, в целях обоснования целесообразности включения в единый государственный реестр объектов культурного наследия (памятников истории и культуры) Российской Федерации

**Копия письма КГИОП Рег. № 01- 46-3085/23-0-0 от 02.11.2023**



ПРАВИТЕЛЬСТВО САНКТ-ПЕТЕРБУРГА  
КОМИТЕТ ПО ГОСУДАРСТВЕННОМУ  
КОНТРОЛЮ, ИСПОЛЬЗОВАНИЮ  
И ОХРАНЕ ПАМЯТНИКОВ  
ИСТОРИИ И КУЛЬТУРЫ  
(КГИОП)

пл. Ломоносова, д. 1, Санкт-Петербург, 191023  
Тел. (812) 417-43-03, Факс (812) 710-42-45  
E-mail: kgiop@gov.spb.ru  
<https://www.gov.spb.ru>, <http://kgiop.ru>

Штамп регистрации

№

Рег. № 01- 46-3085/23-0-0 от 02.11.2023

Рассмотрев Ваше обращение в отношении выдачи предмета охраны на здание, расположенное по адресу: Санкт-Петербург, Кожевенная линия, дом 27, корпус 1, литера (далее – Здание-1), и на здание, расположенное по адресу: Санкт-Петербург, Кожевенная линия, дом 30, литера А (далее – Здание-2), сообщаем следующее.

Здание-1 является выявленным объектом культурного наследия «Здание сиропного завода Винного городка (Владимирского кожевенного завода)», Здание-2 является выявленным объектом культурного наследия «Здание Водочного (Владимирского кожевенного) завода», на основании приказа КГИОП от 20.02.2001 № 15 «Об утверждении Списка вновь выявленных объектов, представляющих историческую, научную, художественную или иную культурную ценность».

На вышеуказанные объекты предметы охраны КГИОП не утверждались.

**Заместитель начальника  
отдела государственного  
реестра объектов культурного  
наследия**

*Место для подписи*

**К.С. Евтеев**

Вейгандт О.А.  
710-47-42

***Приложение №4***

к Акту государственной историко-культурной экспертизы выявленного объекта культурного наследия «Здание сиропного завода Винного городка (Владимирского кожевенного завода)», расположенного по адресу: Санкт-Петербург, Кожевенная линия дом 29, в целях обоснования целесообразности включения в единый государственный реестр объектов культурного наследия (памятников истории и культуры) Российской Федерации

**Материалы фотофиксации**

## Фотофиксация

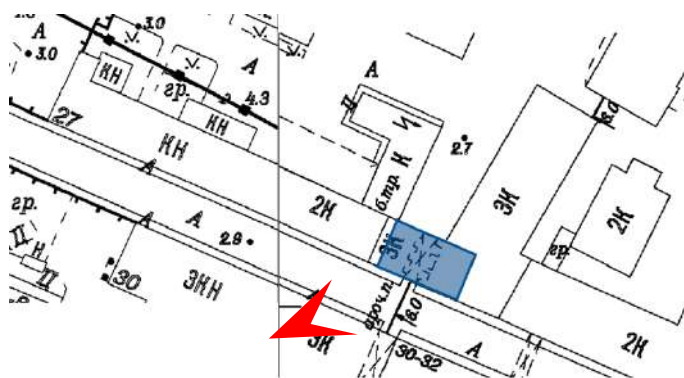

1. Выявленный объект культурного наследия «Здание сиропного завода Винного городка (Владимирского кожевенного завода)» по адресу: Санкт-Петербург, Кожевенная линия, 29. Лицевой фасад с Кожевенной линии. Дата съемки: 10.10.2023.



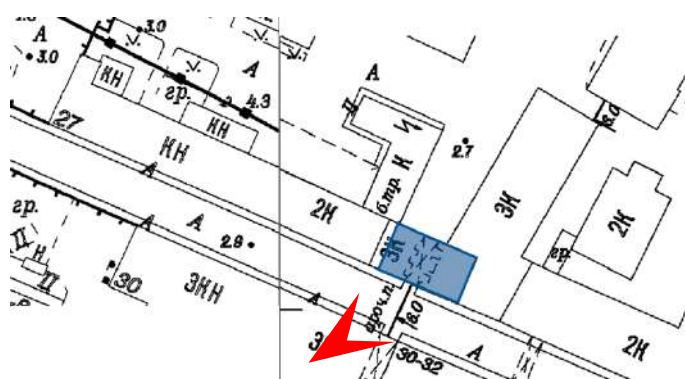

2. Выявленный объект культурного наследия «Здание сиропного завода Винного городка (Владимирского кожевенного завода)» по адресу: Санкт-Петербург, Кожевенная линия, 29. Лицевой фасад с Кожевенной линии. Дата съемки: 10.10.2023.

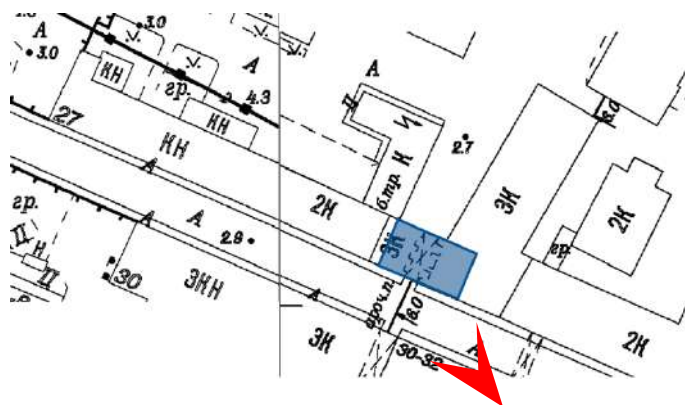

3. Выявленный объект культурного наследия «Здание сиропного завода Винного городка (Владимирского кожевенного завода)» по адресу: Санкт-Петербург, Кожевенная линия, 29. Лицевой фасад в перспективе Кожевенной линии. Дата съемки: 10.10.2023.

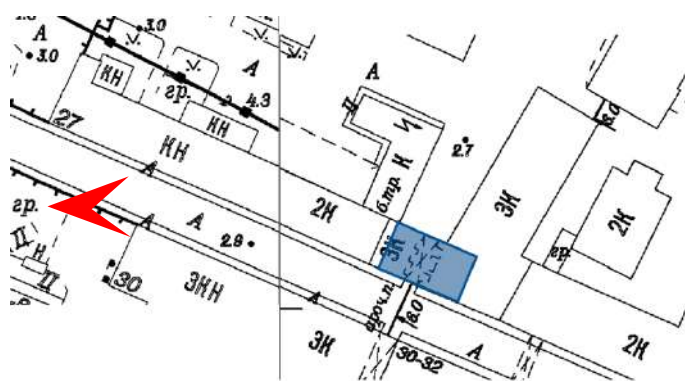
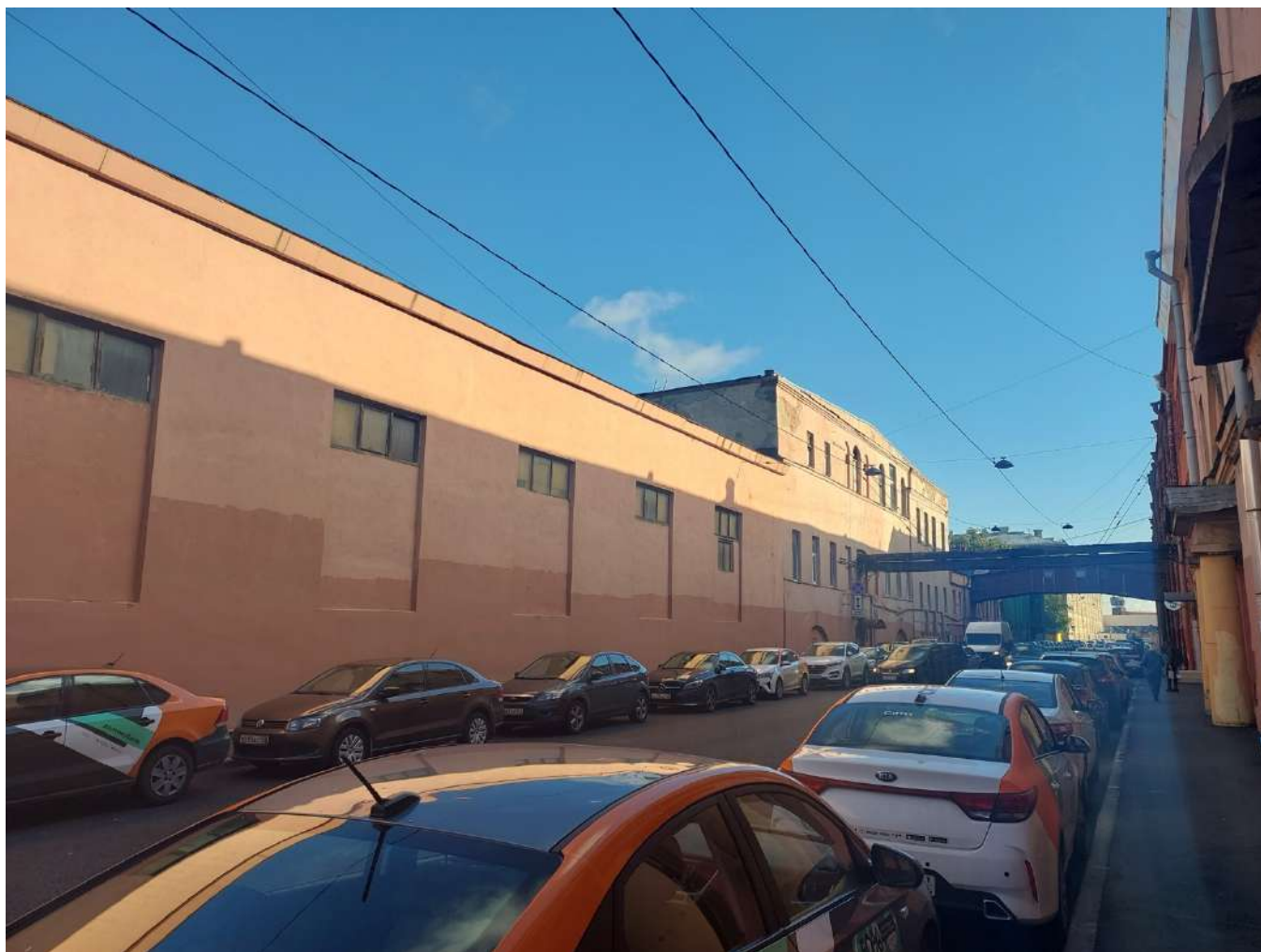

4. Выявленный объект культурного наследия «Здание сиропного завода Винного городка (Владимирского кожевенного завода)» по адресу: Санкт-Петербург, Кожевенная линия, 29. Лицевой фасад в перспективе Кожевенной линии. Дата съемки: 10.10.2023.

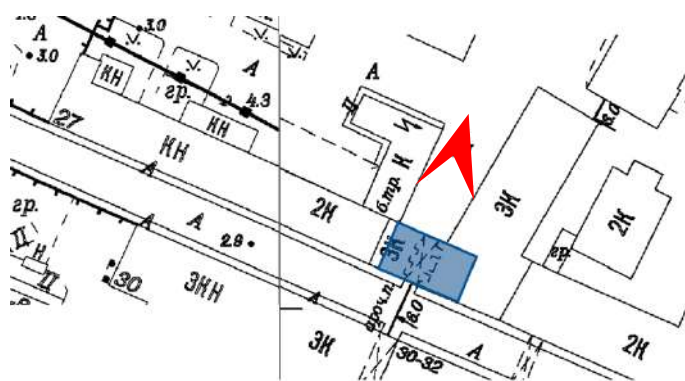

5. Выявленный объект культурного наследия «Здание сиропного завода Винного городка (Владимирского кожевенного завода)» по адресу: Санкт-Петербург, Кожевенная линия, 29. Дворовой фасад.  
Дата съемки: 10.10.2023.

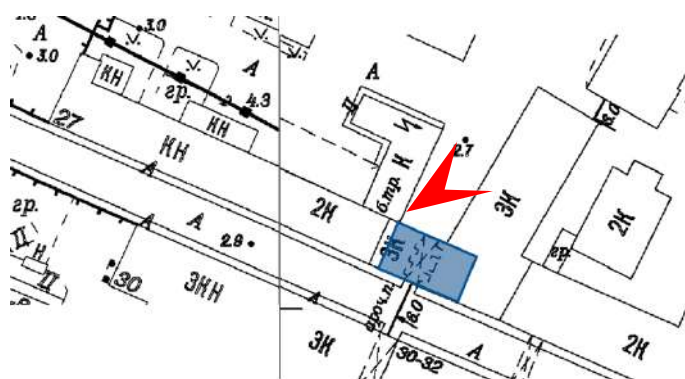

6. Выявленный объект культурного наследия «Здание сиропного завода Винного городка (Владимирского кожевенного завода)» по адресу: Санкт-Петербург, Кожевенная линия, 29. Дворовый флигель.  
Дата съемки: 10.10.2023.

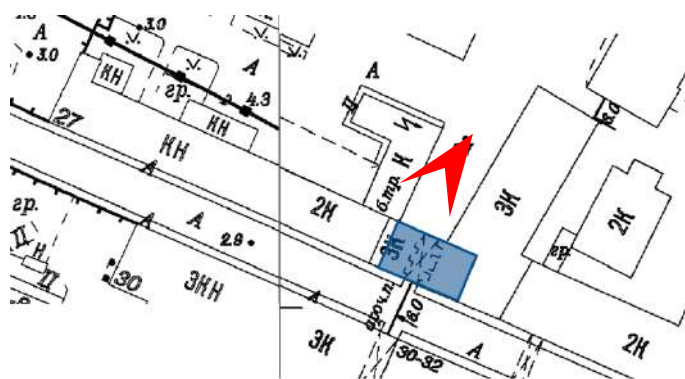

7. Выявленный объект культурного наследия «Здание сиропного завода Винного городка (Владимирского кожевенного завода)» по адресу: Санкт-Петербург, Кожевенная линия, 29. Дворовый фасад.  
Дата съемки: 10.10.2023.

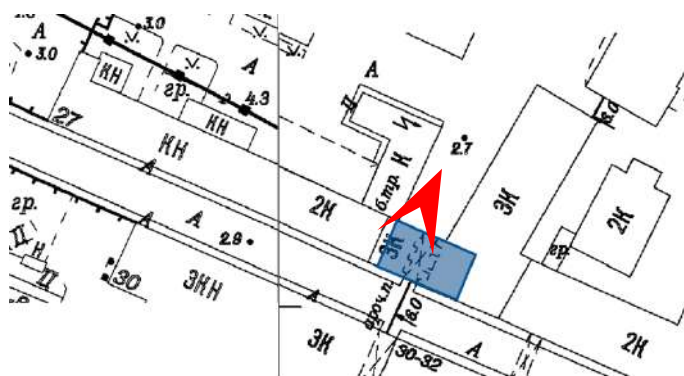

8. Выявленный объект культурного наследия «Здание сиропного завода Винного городка (Владимирского кожевенного завода) по адресу: Санкт-Петербург, Кожевенная линия, 29. Фрагмент дворового фасада, дверной проем. Дата съемки: 10.10.2023.

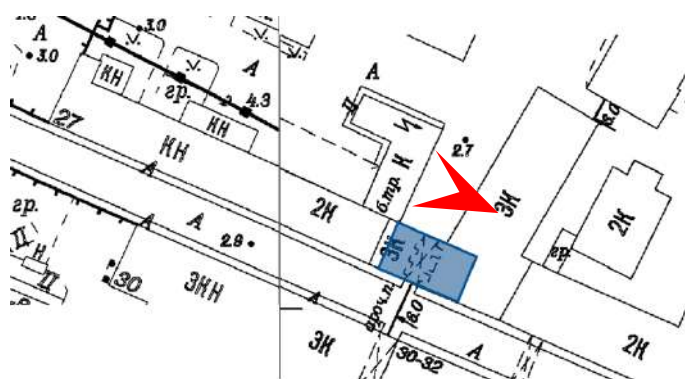

9. Выявленный объект культурного наследия «Здание сиропного завода Винного городка (Владимирского кожевенного завода)» по адресу: Санкт-Петербург, Кожевенная линия, 29. Дворовый флигель.  
Дата съемки: 10.10.2023.



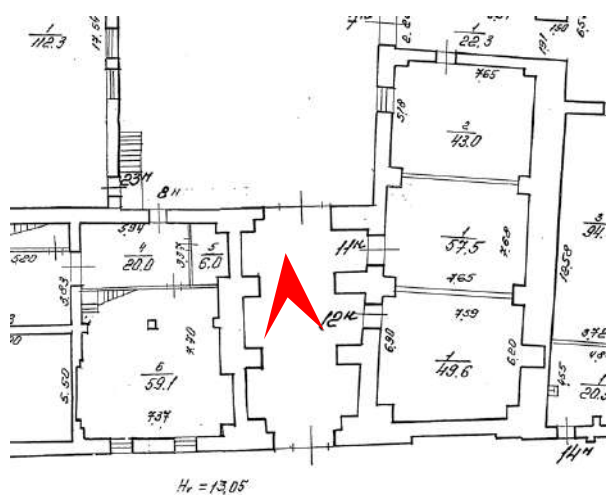

10. Выявленный объект культурного наследия «Здание сиропного завода Винного городка (Владимирского кожевенного завода)» по адресу: Санкт-Петербург, Кожевенная линия, 29. Помещение 1-го этажа бывшего воротного проезда.  
Дата съемки: 10.10.2023.

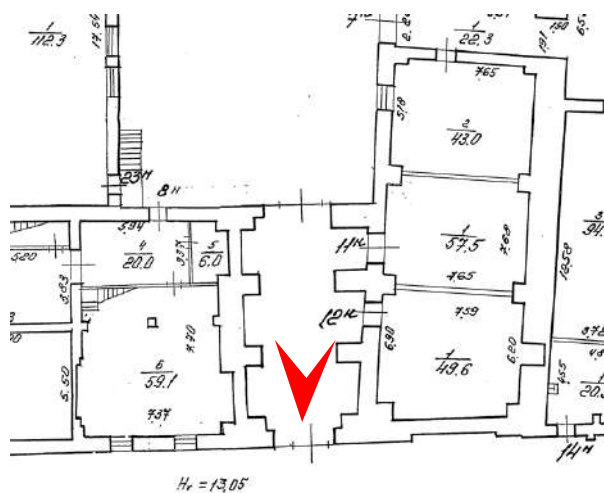

11. Выявленный объект культурного наследия  
 «Здание сиропного завода Винного городка  
 (Владимирского кожевенного завода) по адресу:  
 Санкт-Петербург, Кожевенная линия, 29.  
 Помещение 1-го этажа бывшего воротного  
 проезда.  
 Дата съемки: 10.10.2023.

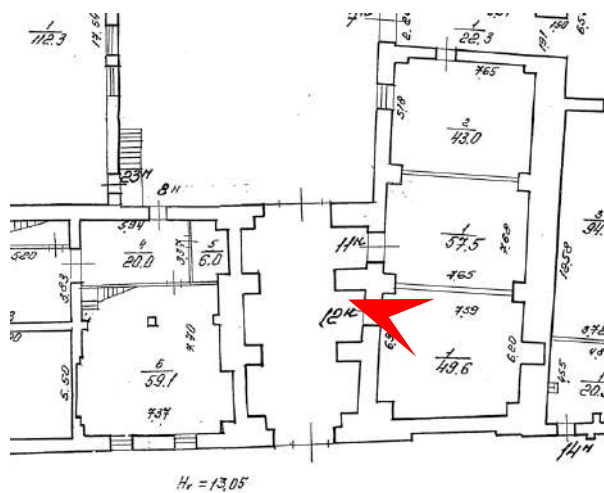

12. Выявленный объект культурного наследия  
 «Здание сиропного завода Винного городка  
 (Владимирского кожевенного завода) по адресу:  
 Санкт-Петербург, Кожевенная линия, 29.  
 Помещение 12-Н(1), 1-й этаж.  
 Дата съемки: 10.10.2023.

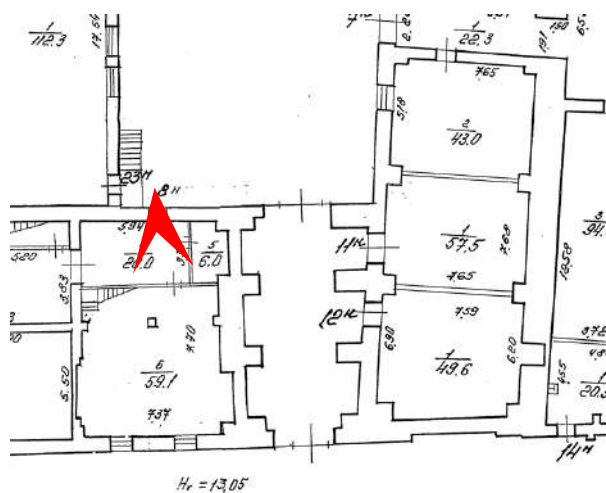

13. Выявленный объект культурного наследия  
 «Здание сиропного завода Винного городка  
 (Владимирского кожевенного завода) по адресу:  
 Санкт-Петербург, Кожевенная линия, 29.  
 Помещение 8-Н(1), 1-й этаж.  
 Дата съемки: 10.10.2023.

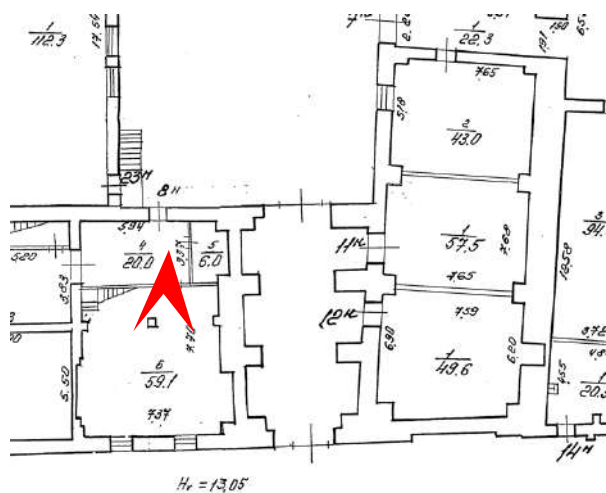
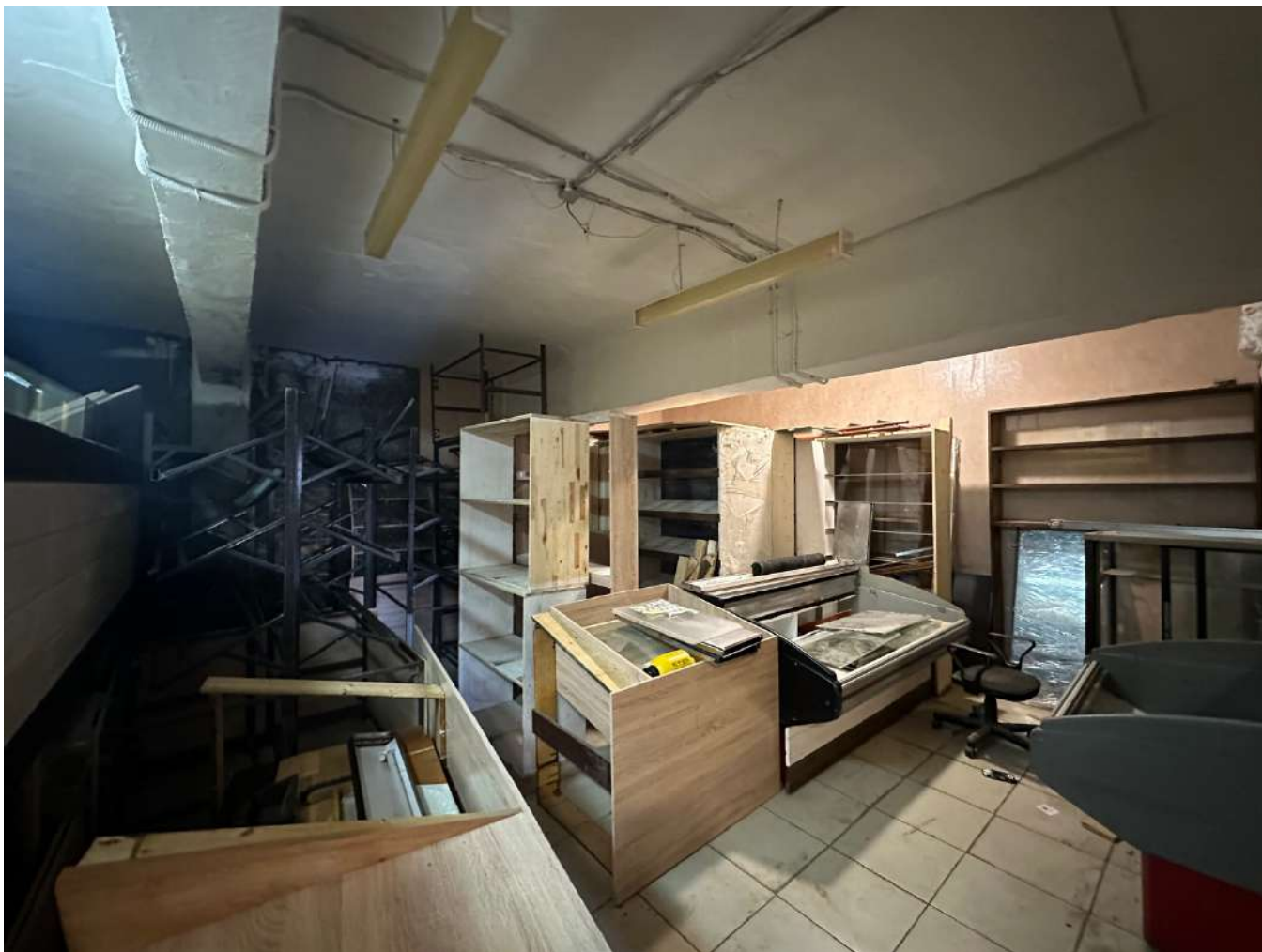

14. Выявленный объект культурного наследия  
 «Здание сиропного завода Винного городка  
 (Владимирского кожевенного завода) по адресу:  
 Санкт-Петербург, Кожевенная линия, 29.  
 Помещение 8-Н(6), 1-й этаж.  
 Дата съемки: 10.10.2023.

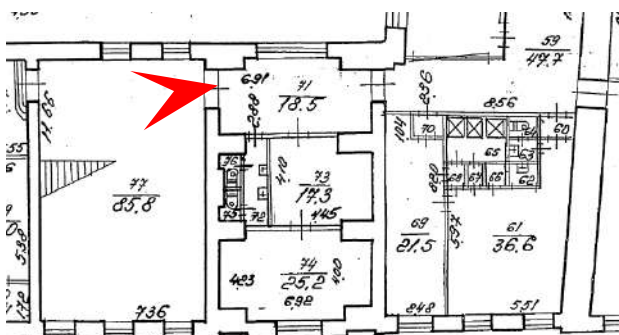

15. Выявленный объект культурного наследия  
«Здание сиропного завода Винного городка  
(Владимирского кожевенного завода» по адресу:  
Санкт-Петербург, Кожевенная линия, 29.  
Помещение 18-Н(77), 2-й этаж.  
Дата съемки: 10.10.2023.

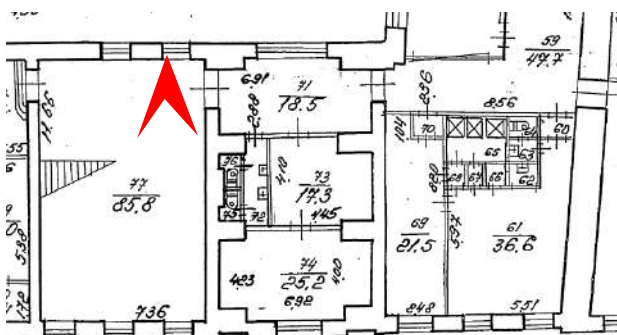

16. Выявленный объект культурного наследия  
 «Здание сиропного завода Винного городка  
 (Владимирского кожевенного завода» по адресу:  
 Санкт-Петербург, Кожевенная линия, 29.  
 Помещение 18-Н(77), 2-й этаж.  
 Дата съемки: 10.10.2023.

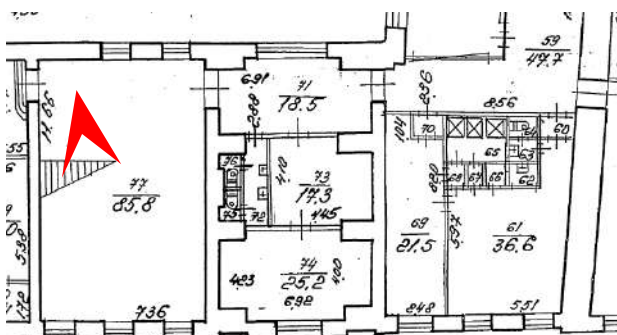

17. Выявленный объект культурного наследия  
 «Здание сиропного завода Винного городка  
 (Владимирского кожевенного завода» по адресу:  
 Санкт-Петербург, Кожевенная линия, 29.  
 Помещение 18-Н(77), 2-й этаж.  
 Дата съемки: 10.10.2023.



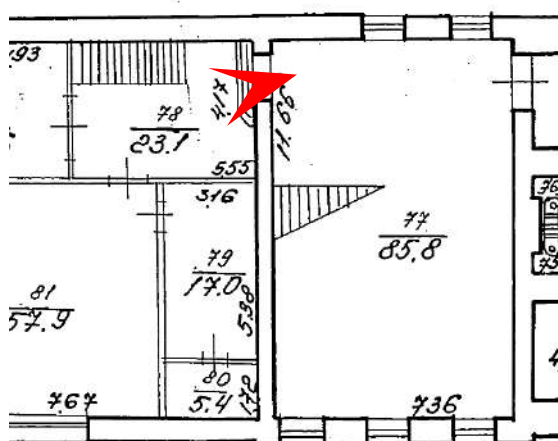

18. Выявленный объект культурного наследия  
 «Здание сиропного завода Винного городка  
 (Владимирского кожевенного завода) по адресу: Санкт-  
 Петербург, Кожевенная линия, 29.  
 Помещение 18-Н(78), 2-й этаж.  
 Дата съемки: 10.10.2023.

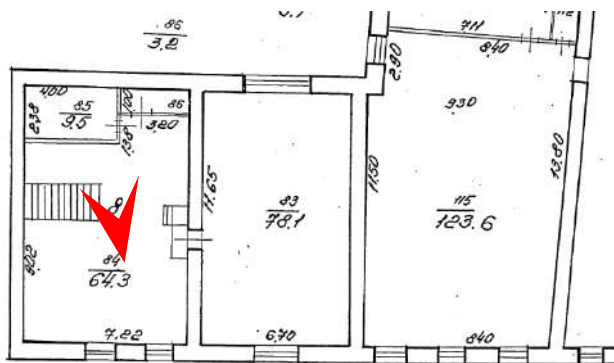

19. Выявленный объект культурного наследия  
 «Здание сиропного завода Винного городка  
 (Владимирского кожевенного завода) по адресу:  
 Санкт-Петербург, Кожевенная линия, 29.  
 Помещение 18-Н(84), 3-й этаж.  
 Дата съемки: 10.10.2023.

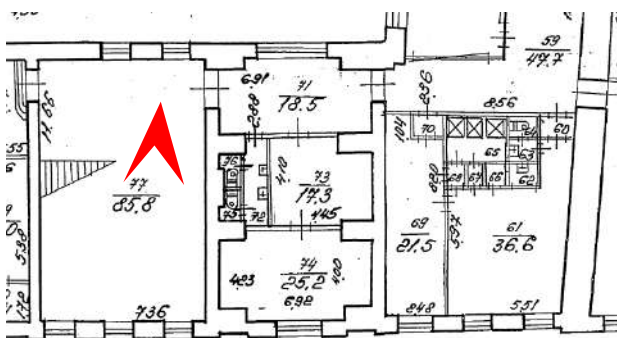

20. Выявленный объект культурного наследия  
 «Здание сиропного завода Винного городка  
 (Владимирского кожевенного завода» по адресу:  
 Санкт-Петербург, Кожевенная линия, 29.  
 Помещение 18-Н(77) под лестницей, 2-й этаж.  
 Дата съемки: 10.10.2023.

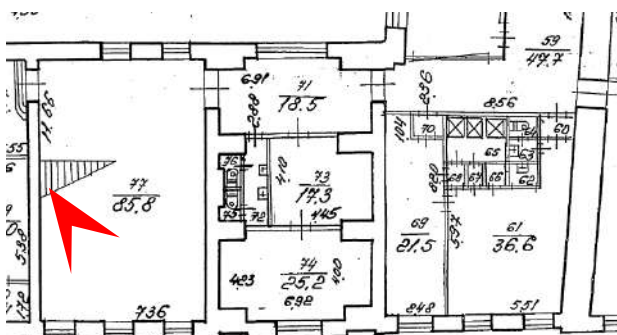

21. Выявленный объект культурного наследия «Здание сиропного завода Винного городка (Владимирского кожевенного завода) по адресу: Санкт-Петербург, Кожевенная линия, 29. Помещение 18-Н(77) под лестницей, 2-й этаж. Дата съемки: 10.10.2023.

***Приложение №6***

к Акту государственной историко-культурной экспертизы выявленного объекта культурного наследия «Здание сиропного завода Винного городка (Владимирского кожевенного завода)», расположенного по адресу: Санкт-Петербург, Кожевенная линия дом 29, в целях обоснования целесообразности включения в единый государственный реестр объектов культурного наследия (памятников истории и культуры) Российской Федерации

**Документы технического учета:**

копия технического паспорта, копии поэтажных планов

Городское управление инвентаризации  
и оценки недвижимости Санкт-Петербурга

Проектно Инвентаризационное Бюро  
Василеостровского района

## ТЕХНИЧЕСКИЙ ПАСПОРТ

на помещение административно-  
производственное, складское, трансформаторная  
подстанция, компрессорная  
(название нежилого помещения)

район Василеостровский  
город (пос.) Санкт-Петербург  
улица (линия) Кожевенная линия, д.27,к.1, Литер «А»  
пом.4-Н,5-Н,6-Н,7-Н,8-Н,9-Н,11-Н,12-Н,13-Н,14-Н,  
16-Н,17-Н,23-Н,24-Н,25-Н,26-Н,27-Н,28-Н,29-Н,30-Н,  
31-Н,32-Н,33-Н,34-Н,35-Н,36-Н,37-Н,38-Н,39-Н,40-Н,  
41-Н,42-Н,43-Н,44-Н,45-Н,46-Н)

Квартал № 114  
Инвентарный № 14

-3-

## СПРАВКА

для расчета доли земельного участка

в помещении (часть помещения), расположенное по адресу: Кожевенная линия, д.27, к.1, литер «А».

п.м. 4-Н, 5-Н, 6-Н, 7-Н, 8-Н, 9-Н, 11-Н, 12-Н, 13-Н, 14-Н, 16-Н, 17-Н, 23-Н, 24-Н, 25-Н, 26-Н, 27-Н, 28-Н, 29-Н, 30-Н, 31-Н, 32-Н, 33-Н, 34-Н, 35-Н, 36-Н, 37-Н, 38-Н, 39-Н, 40-Н, 41-Н, 42-Н, 43-Н, 44-Н, 45-Н, 46-Н

Площадь застройки здания (сооружения): 5374,6 кв.м.

Общая площадь, находящаяся в пользовании: 5626,7 кв.м.

Общая площадь здания: 8271,3 кв.м.

Справка выдана по состоянию на: 10 марта 2004 г.  
(дата)

начальник филиала ГУ ГУИОН ИВБ  
силеостровского района



Захаров А.И.  
(Ф.И.О.)





- 5 -

#### IV. Общие сведения

Назначение административно-производственное, складское, трансформаторная подстанция, компрессорная

Использование \_\_\_\_\_ - «» - \_\_\_\_\_

Количество мест (мощность) \_\_\_\_\_

а) \_\_\_\_\_

б) \_\_\_\_\_

в) \_\_\_\_\_

г) \_\_\_\_\_

#### V. Исчисление площадей и объемов здания и его частей (подвалов, пристроек, и т.п.)

Литера по плану	Наименование здания и его частей	Формулы для подсчета площадей по внутреннему обмеру	Площадь (кв.м)	Высота (м)	Объем (куб.м)	
1	2	3	4	5	6	
A9	Строение, 1-й эт.		385,2	3,80	1464	
A10			237,0	3,35	794	
A11-A14			752,8	3,20	2409	
A15			68,1	2,65/3,15	197	
A16,A17			459,3	3,35	1340*)	
A18			394,7	4,50	1776	
A19			1113,9	9,15	10192	
A20	2-й эт.		117,6	5,50/6,60	711	
A21			69,5	4,20	292	
A22			33,6	7,50	252	
A9			385,2	3,40	1310	
A10			237,0	4,05	960	
A11			397,7	3,20	1273	
A12,A13			299,9	3,30	990	
A14,A15			123,3	3,45	425	
A16,A17			323,6	4,95	1602	
A17			135,7	5,8	787	
A10	3-й эт.		237,0	6,40/5,60	1422	
A11			397,7	4,20/7,40	2307	
A12			69,9	3,60/5,60	322	
A13			230,0	4,10/6,10	1173	
A14			55,2	5,10	282	
A15			68,1	5,10	347	
A16			323,6	4,75	1537	
A14	4-й эт.		55,2	2,15	119	
A15			68,1	2,30	157	
		<b>Итого:</b>			<b>34440</b>	
	Примечание:	*)из основной части строения исключен				
		объем проезда		(66,4)	3,00	199

- 6 -

VI. Описание конструктивных элементов здания и определения износа										
Литера <u>A9</u> Год постройки <u>1848г.</u> Число этажей <u>2</u>										
Группа капитальности <u>1</u> Вид внутренней отделки <u>простая</u>										
№Эл.п.	Описание конструктивных элементов	Наименование конструктивных элементов (материал, конструкция, отделка и прочее)	Техническое состояние (осадка, трещины, гниль и т.д.)	Удельный вес по таблице	Поправки к удельному весу в проц.	Удельный вес конструктивного элемента с поправками	Износ в проц.	Процент износа к строению гр.7 x гр.8 /100	Текущ. измен.	
									Износ в проц.	
1	2	3	4	5	6	7	8	9	Элемент	К строению
1	Фундаменты	<i>бутовый ленточный</i>		9		9	35	3,15		
2	а) стены и их наружная отделка	<i>кирпичные</i>		18		18	40	7,20		
	б) перегородки	<i>кирпичные</i>		3		3	40	1,20		
3	перекрытия	чердачные		10		10	35	3,50		
		междуэтажное	<i>бетонные</i>							
		надподвальное								
4	Крыша	<i>крыша металлическая по деревянным стропилам</i>		4		4	45	1,80		
5	Полы	<i>линолеум, метлахская плитка, бетонные</i>		8		8	50	4,00		
6	Проемы	оконные	<i>двойные створные сосновые</i>	10		10	45	4,50		
		дверные	<i>двери филенчатые, ворота деревянные</i>							
7	Внутренняя отделка	<i>штукатурка, побелка, масляная окраска,</i>		8		8,00	50	4,00		
8	Системы	отопление	<i>да</i>	5,6	-0,22	5,38	50	2,69		
		водопровод	<i>да</i>							
		канализация	<i>да</i>							
		горячее водоснаб. ванны	<i>нет</i>							
		электроосвещ.	<i>да</i>	3,7		3,7	50	1,85		
		радио	<i>да</i>							
		телефон	<i>да</i>							
		вентиляция	<i>да</i>							
лифты	<i>нет</i>									
9	Прочие работы	<i>отмостка, козырьки</i>		9 11,7		20,7	50	10,35		
Итого				100	X	99,38	X	44,24		
Процент износа, приведенный к 100 по формуле $\frac{\text{процент износа (гр.9)} \times 100}{\text{удельный вес группы (7)}}$								45%		

- 7 -

VI. Описание конструктивных элементов здания и определения износа										
Литера <u>A10-A17,A19</u> Год постройки <u>1860г., к.р.1970г.</u> Число этажей <u>1-4</u>										
Группа капитальности <u>2</u> Вид внутренней отделки <u>простая</u>										
№Эл.п.	Описание конструктивных элементов	Наименование конструктивных элементов (материал, конструкция, отделка и прочее)	Техническое состояние (осадка, трещины, гниль и т.д.)	Удельный вес по таблице	Поправки к удельному весу в проц.	Удельный вес конструктивного элемента с поправками	Износ в проц.	Проц износа к строению гр.7 к гр.8 /100	Текущ. измен.	
									Износ в проц.	
1	2	3	4	5	6	7	8	9	Элемент	К строению
1	Фундаменты	<i>бутовый ленточный, столбчатый ж/бет.</i>		6		6	40	2,40		
2	а) стены и их наружная отделка	<i>кирпичные колонны-железобетонные</i>		30		30	45	13,50		
	б) перегородки	<i>кирпичные</i>								
3	чердачные	<i>сборные ж/бетон.плиты по металл.фермам</i>		13		13	40	5,20		
	междуетажное									
	надподвальное	<i>бетонные</i>								
4	Крыша	<i>кровля рубероидная по бетонным плитам</i>		7		7	45	3,15		
5	Полы	<i>асфальтовые</i>		16		16	45	7,20		
		<i>бетонные</i>								
6	оконные	<i>стеклоблоки</i>		10		10	45	4,50		
	дверные	<i>двери филенчатые, ворота металлические</i>								
7	Внутренняя отделка	<i>штукатурка, побелка, масляная окраска,</i>		2		2,00	50	1,00		
8	отопление водопровод канализация горячее водоснаб. ванны электроосвещ. радио телефон вентиляция лифты	<i>да</i>		11	0,22	11,22	45	5,05		
		<i>да</i>								
		<i>да</i>								
		<i>да</i>								
		<i>да</i>								
		<i>да</i>								
		<i>да</i>								
		<i>нет</i>								
9	Прочие работы	<i>лестницы-металлические</i>		5		5	50	2,50		
Итого				100	X	100,22	X	44,50		
Процент износа, приведенный к 100 по формуле				процент износа (гр.9)х100 удельный вес группы (7)				44%		

- 8 -

VI. Описание конструктивных элементов здания и определения износа											
Литера <u>A18</u> Год постройки <u>1938г.</u> Число этажей <u>1</u>											
Группа капитальности <u>2</u> Вид внутренней отделки <u>простая</u>											
№.Эл.п.	Описание конструктивных элементов	Наименование конструктивных элементов (материал, конструкция, отделка и прочее)	Техническое состояние (осадка, трещины, гниль и т.д.)	Удельный вес по таблице	Поправки к удельному весу в проц.	Удельный вес конструктивного элемента с поправками	Износ в проц.	Проц износа к строению гр.7 x гр.8 /100	Текущ. измен.		
									Износ в проц.		
1	2	3	4	5	6	7	8	9	10	11	
1	Фундаменты	<i>бутовый ленточный,</i>		18		18	30	5,40			
2	а) стены и их наружная отделка	<i>кирпичные</i>		27		27	35	9,45			
	б) перегородки	<i>бетонные</i>									
3	перегородки	чердачные	<i>бетонные</i>	12		12	35	4,20			
		междуэтажное									
		надподвальное									
4	Крыша	<i>крыша рубероидная по плитам</i>		9		9	50	4,50			
5	Полы	<i>бетонные</i>		5		5	50	2,50			
6	оконные	<i>двойные створные сосновые</i>		5		5	50	2,50			
	дверные	<i>двери филенчатые, ворота металлические</i>									
7	Внутренняя отделка	<i>штукатурка, побелка, окраска,</i>		1		1,00	50	0,50			
8	Системы электротехники	отопление	<i>да</i>	10		10	45	4,50			
		водопровод	<i>да</i>								
		канализация	<i>да</i>								
		горячее водоснаб.	<i>да</i>								
		ванны	<i>нет</i>								
		электроосвещ.	<i>да</i>								
		радио	<i>да</i>								
телефон	<i>да</i>										
вентиляция	<i>да</i>										
лифты	<i>нет</i>										
9	Прочие работы	<i>крыльцо металлическое</i>		13		13	50	6,50			
Итого				100	X	100,00	X	40,05			
Процент износа, приведенный к 100 по формуле				процент износа (гр.9)x100				40%			
				удельный вес группы (7)							

### VI. Описание конструктивных элементов здания и определения износа

Литера A20 Год постройки 1969г. Число этажей 1

Группа капитальности 2 Вид внутренней отделки простая

№Эл.п.	Описание конструктивных элементов	Наименование конструктивных элементов (материал, конструкция, отделка и прочее)	Техническое состояние (осадка, трещины, гниль и т.д.)	Удельный вес по таблице	Поправки к удельному весу в проц.	Удельный вес конструктивного элемента с поправками	Износ в проц.	Проц износа к строению гр.7 x гр.8 /100	Текущ. измен.	
									Износ в проц.	
1	2	3	4	5	6	7	8	9	Элемента	К строению
1	Фундаменты	<i>бутовый ленточный,</i>		12		12	15	1,80		
2	а) стены и их наружная отделка	<i>кирпичные</i>		31		31	20	6,20		
	б) перегородки	<i>кирпичные, бетонные</i>								
3	перекрытия	чердачные	<i>железобетонные</i>	14		14	20	2,80		
		междуэтажное								
		надподвальное								
4	Крыша	<i>крыша рулонная с утеплителем</i>		9		9	30	2,70		
5	Полы	<i>бетонные</i>		8		8	35	2,80		
6	Проемы	оконные	<i>двойные створные сосновые</i>	9		9	30	2,70		
		дверные	<i>филенчатые сосновые</i>							
7	Внутренняя отделка	<i>штукатурка, побелка, окраска,</i>		5		5,00	40	2,00		
8	Связанные системы	отопление	<i>да</i>	10		10	30	3,00		
		водопровод	<i>да</i>							
		канализация	<i>да</i>							
		горячее водоснаб.	<i>да</i>							
		ванны	<i>нет</i>							
		электроосвещ.	<i>да</i>							
		радио	<i>нет</i>							
		телефон	<i>да</i>							
вентиляция	<i>да</i>									
лифты	<i>нет</i>									
9	Прочие работы	<i>отмостка, козырьки</i>		2		2	35	0,70		
Итого				100	X	100,00	X	24,70		
Процент износа, приведенный к 100 по формуле				процент износа (гр.9)x100				25%		
				удельный вес группы (7)						

- 10 -

### VI. Описание конструктивных элементов здания и определения износа

Литера A21, A22 Год постройки до 1917г. Число этажей 1

Группа капитальности 2 Вид внутренней отделки простая

№ п.п.	Описание конструктивных элементов	Наименование конструктивных элементов (материал, конструкция, отделка и прочее)	Техническое состояние (осадка, трещины, гниль и т.д.)	Удельный вес по таблице	Поправки к удельному весу в проц.	Удельный вес конструктивного элемента с поправками	Износ в проц.	Проц износа к строению гр. 7 x гр. 8 / 100	Текущ. измен.	
									Износ в проц.	
1	2	3	4	5	6	7	8	9	Элементы	К строению
1	Фундаменты	бутовый ленточный,		17		17	30	5,10		
2	а) стены и их наружная отделка	кирпичные		26		26	35	9,10		
	б) перегородки	кирпичные								
3	перекрытия	чердачные	железобетонные	7		7	40	2,80		
		междуэтажное								
		надподвальное								
4	Крыша	крыша рулонная с утеплителем		9		9	45	4,05		
5	Полы	бетонные		4		4	50	2,00		
6	оконные	двойные створные сосновые		12		12	45	5,40		
	дверные	филенчатые сосновые								
7	Внутренняя отделка	штукатурка, побелка, окраска,		8		8,00	50	4,00		
8	Сл. ин. та. р. н. э. л. ск. тр. ст. э. .	отопление	да	16		16	45	7,20		
		водопровод	да							
		канализация	да							
		горячее водоснаб.	нет							
		ванны	нет							
		электроосвещ.	да							
		радио	да							
		телефон	да							
вентиляция	да									
лифты	нет									
9	Прочие работы	отмостка, козырьки		1		1	50	0,50		
Итого				100	X	100,00	X	40,15		
Процент износа, приведенный к 100 по формуле				процент износа (гр.9)x100 / удельный вес группы (7)				40%		

-11-

VII. Техническое описание пристроек и других частей здания												
Наименование конструктивных элементов	Литера ___	Удельный вес по таблице	Поправки	Удельный вес с поправками	Литера ___	Удельный вес по таблице	Поправки	Удельный вес с поправками	Литера ___	Удельный вес по таблице	Поправки	Удельный вес с поправками
Стены и перегородки												
Перекрытия												
Крыша												
Полы												
Проемы												
Отделочные работы												
Электроосвещение												
Прочие работы												
ИТОГО:		100	X			100	X			100	X	
Наименование конструктивных элементов	Литера ___	Удельный вес по таблице	Поправки	Удельный вес с поправками	Литера ___	Удельный вес по таблице	Поправки	Удельный вес с поправками	Литера ___	Удельный вес по таблице	Поправки	Удельный вес с поправками
Фундаменты												
Стены и перегородки												
Перекрытия												
Крыша												
Полы												
Проемы												
Отделочные работы												
Электроосвещение												
Прочие работы												
ИТОГО:		100	X			100	X			100	X	

VIII. Исчисление восстановительной и действительной стоимости здания и его частей																	
Литера по плану	Наименование здания и его частей	№ сборки	№ таблицы	Измеритель	Стоимость измерителя по таблице	Поправка к стоимости (коэффициенты) на:							Стоимость измерителя с поправками	Количество (объем-куб. м) площадь-кв. м	Восстановительная стоимость в руб.	Проч. износа	Действительная стоимость в рублях
						Удельный вес	группу капитальн.	Климатическ. район	на подвал	на высоту этаж.							
1	2	3	4	5	6	7	8	9	10	11	12	13	14	15	16	17	18
A9	Строение 2 эт.	4	50ц	м3	19,10	0,994							18,99	2774	52678	45	28973
A10-A17,A19	1-4 эт.	1	2а	м3	10,60	1,002							10,62	10000	106200	44	59472
		1	2б	м3	9,70	1,002							9,72	18635	181132	44	101434
A18	1 эт.	1	17е	м3	18,00	1,00							18,00	1776	31968	40	19181
A20	1 эт.	1	14а	м3	19,20	1,00							19,20	711	13651	25	10238
A21,A22	1 эт.	1	9а	м3	25,00	1,00							25,00	544	13600	40	8160
	Итого:														399229		227458





-13-

### XI. Ограждения и сооружения (замощения) на участке

Литера	Наименование ограждений и сооружений	Материал, конструкция	Размеры			№ сборника	№ таблицы	Измеритель	Стоимость измерителя по таблице	Поправка на климатический район	Восстановительная стоимость в руб.	Проч. износа	Действительная стоимость в рублях
			Длина (м)	Ширина	высота (м)								

### XII. Общая стоимость (в руб.)

В ценах какого года	Основные строения		Служебные постройки		Сооружения		Всего	
	восстановит	действительная	восстановит	действительная	восстановит	действительная	восстановит	действительная
1969г.	399229	227458						

“ 10 “ 03 2004 г.

Исполнитель

*Грушкова А.В.*

(Грушкова А.В.)

“ 10 “ 03 2004 г.

Проверил

*Панина Л.Г.*

(Панина Л.Г.)

“ 10 “ 03 2004 г.

Начальник филиала

*Захаров А.И.*

(Захаров А.И.)

### XIII. Отметка о последующих обследованиях.

Дата обследования	“ ___ “ ___ 200 г.	“ ___ “ ___ 200 г.
Обследовал		
Проверил		
Начальник филиала		



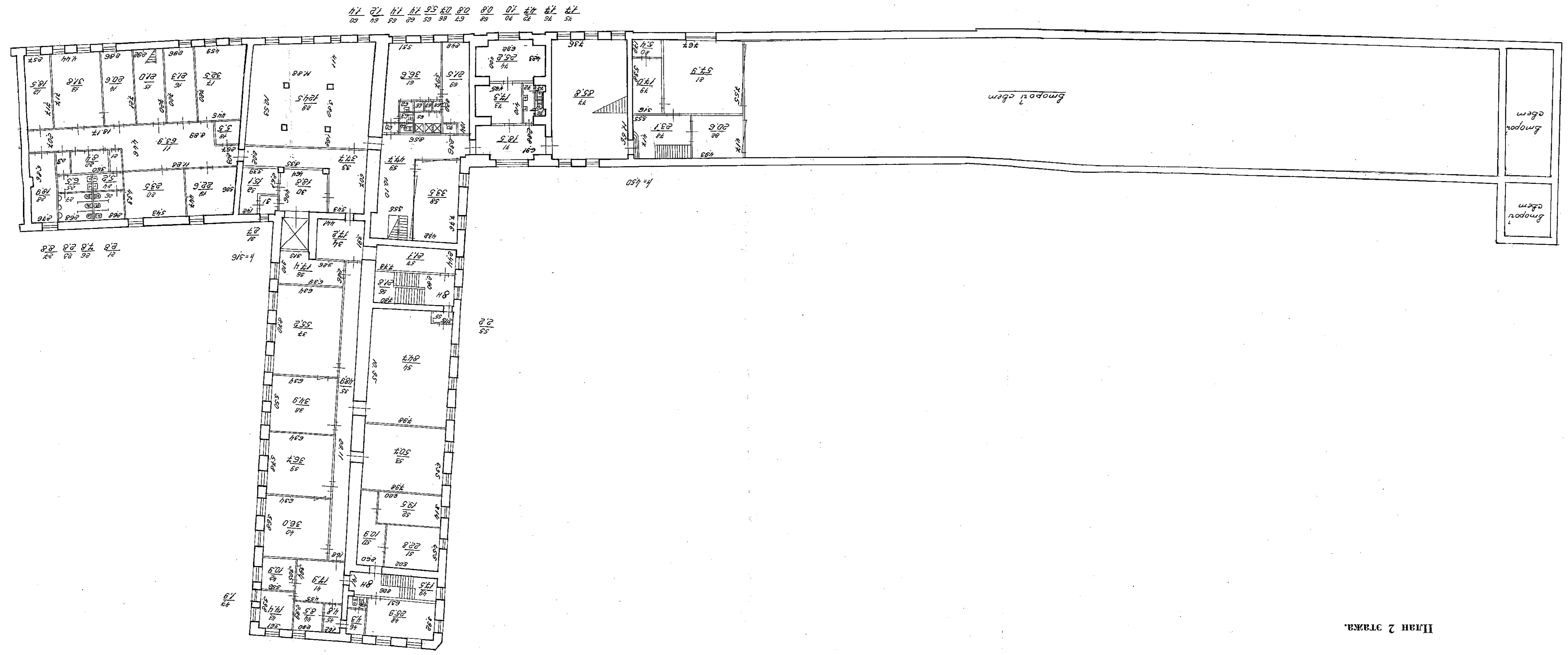

Лист 2 этаж.



- 4 -

Инв. № 114/14  
Литер «А»

План антресоли.

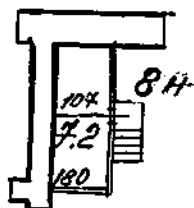

- 5 -

Инв. № 114/14  
Литер «А»

План 4 этажа.

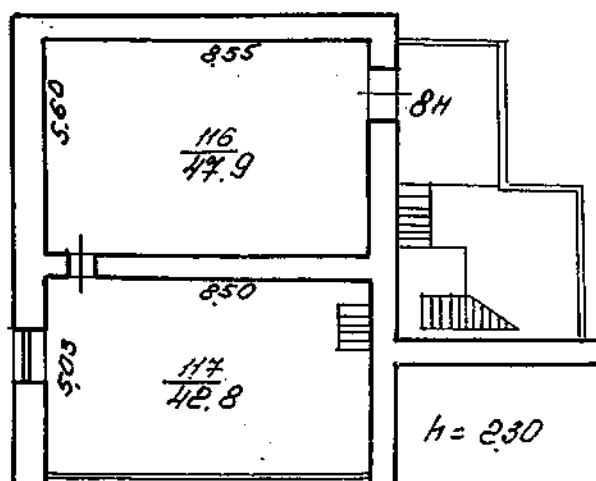

Филиал ГУИОН Проектно-инвентаризационное бюро Василеостровского района г. Санкт-Петербург		Инв. № 144/14
Лист №	План пом. 4-Н, 5-Н, 6-Н, 7-Н, 8-Н, 9-Н, 11-Н, 12-Н, 13-Н, 14-Н, 16-Н, 17-Н, 23-Н, 24-Н, 25-Н, 26-Н, 27-Н, 28-Н, 29-Н, 30-Н, 31-Н, 32-Н, 33-Н, 34-Н, 35-Н, 36-Н, 37-Н, 38-Н, 39-Н, 40-Н, 41-Н, 42-Н, 43-Н, 44-Н, 45-Н, 46-Н дома № 27, корпус 1, литер «А» по Кожевенной линии	Лист № 200
Дата	Должностное лицо	Фамилия И.О. Подпись
10.03.2004	Начальник Филиала	Захаров А.И.
10.03.2004	Инженер, бригадир	Панина Л.Г.

***Приложение №8***

к Акту государственной историко-культурной экспертизы выявленного объекта культурного наследия «Здание сиропного завода Винного городка (Владимирского кожевенного завода)», расположенного по адресу: Санкт-Петербург, Кожевенная линия дом 29, в целях обоснования целесообразности включения в единый государственный реестр объектов культурного наследия (памятников истории и культуры) Российской Федерации

**Материалы, содержащие информацию о ценности объекта с точки зрения истории, археологии, архитектуры, градостроительства, искусства, науки и техники, эстетики, этнологии или антропологии, социальной культуры**

## Историческая справка

Начальный этап формирования застройки на исследуемой территории был неразрывно связан с развитием юго-западной оконечности Васильевского острова.

Местность, где проходит Кожевенная линия, с первой трети XVIII в. именовалась Чекушами. Название напоминало о том, что здесь находились мучные амбары. Слежавшуюся муку разбивали специальными деревянными колотушками – чекушками<sup>1</sup>. Во второй половине XVIII в. в Чекушах начал развиваться промышленный район, в котором открылись кожевенные, красильные и прядильные фабрики, новая верфь. В этом районе стали строить деревянные и каменные частные жилые дома, хозяйственные, промышленные и торговые постройки.

В 1784–1786 гг. по указу Екатерины II в Чекуши были переведены 14 кожевенных предприятий из других районов города. И.Г. Георги в своем «Описании российско-императорского столичного города Санкт-Петербурга и достопамятностей в окрестностях оного» отмечает «ряд кожевенных заводов, кои за несколько перед сим лет переведены сюда, дабы не сорили воду в городе. Некоторые из них суть каменные и довольно великие»<sup>2</sup>.

Архитектор Паульсон разделил территорию на 14 участков (по 50 саженей вдоль берега, 35 саженей на противоположной стороне улицы (Кожевенной линии), 200 саженей в длину (илл.5).<sup>3</sup> Особенностью планировки территории вдоль Кожевенной линии стало то, что улица не разделяла владения, а прорезала их. При этом противоположные участки, как правило, принадлежали одному и тому же хозяину.

Так, в конце XVIII века угловые участки на пересечении Косой и Кожевенной линий были переданы во владение вдове Иоганна Фишера<sup>4</sup> – Анне Екатерине Фишер для устройства кожевенного производства (илл.9). По стороне дальней от набережной Невы на красной линии застройки Кожевенной линии располагалось каменное прямоугольное в плане здание. На смежном участке, где была основана винная предпринимательская деятельность А.И. Перетцем, располагалось П-образное каменное здание также по красной линии застройки.

В конце 1790-х годов Абрам Израилевич Перетц (1771–1833) – русско-еврейский общественный деятель и предприниматель польского происхождения – переехал в Петербург, где сначала стал подрядчиком по кораблестроению, а затем в 1799 году работал в солевой промышленности (занимался поставками крымской соли). В это же время Перетц основал винный городок на противоположных участках по Кожевенной линии, где существующие исследуемое здание и строение напротив по Кожевенной линии (илл.5) были перестроены в 1811–1812 годах по проекту архитектора Беретти В.И. (илл. 6)<sup>5</sup>. Однако просуществовал этот бизнес недолго. Петербург не имел развитого винокурения, в связи с

<sup>1</sup> Никитенко Г.Ю., Соболев В.Д. Василеостровский район. Энциклопедия улиц Санкт-Петербурга. СПб., 2002. С. 111.

<sup>2</sup> Георги И.-Г. Описание Российско-императорского столичного города Санкт-Петербурга и достопамятностей в окрестностях оного, с планом. 1794-1796 г. СПб., 1996. С. 130.

<sup>3</sup> Паспорт. Торговый дом Брусницыных. Комплекс. КГИОП. П. 830. Инв. № 780.П. СПб., 1997.

<sup>4</sup> Фишер Иоганн Эбергард (1697–1771) – академик Академии наук, этнограф, историк, переводчик, археолог, путешественник. Родился во Франкони и переехал в Санкт-Петербург. С 1730 по 1732 гг. был проректором гимназии при Академии наук, с 1747 по 1750 – ректор. Фишер, Иоганн Эбергард // Энциклопедический словарь Брокгауза и Ефрона: в 86 т. (82 т. и 4 доп.). — СПб., 1890—1907.

<sup>5</sup> Беретти Викентий Иванович (1781–1842) – русский архитектор итальянского происхождения, академик архитектуры и профессор Императорской Академии художеств. Участвовал в строительстве здания Биржи и Исаакиевского собора. С 1837 года работал в Киеве главным архитектором Университета Святого Владимира.



этим алкогольная продукция поставлялась из Симбирской, Вятской и Пензенской губерний с хранением в петербургских складах. Первые водочные заводы появились в Петербурге только после Отечественной войны 1812 года, а вино было популярно в основном привозное зарубежное, поэтому привозные алкогольные крепкие напитки хранились в складах. Сначала предпринимательство Перетца шло в гору: в 1812–1813 годах винная продажа была монополизирована в Москве<sup>6</sup>. Однако во время военных кампаний Перетц вложил крупные средства в организацию продовольственного снабжения русской армии. Поскольку истощенная войной казна задерживала платежи и не выполняла своих обязательств по контрактам, Перетц понес серьезные убытки на поставках провианта в порты Балтийского моря для войск, дислоцированных в Бессарабии, по подрядам на постройку военного корабля в Николаеве, на поставках соли и питейных откупах и был вынужден объявить себя банкротом (имущество Перетца было продано за полтора миллиона рублей, в то время как его претензии к казне, составляли четыре миллиона).

В 1814 году было упразднено инспекторское управление питейных сборов в связи с крупными недоимками в губерниях, взамен были организованы особые присутствия, которые отрешали неисправных откупщиков и передавали питейные сборы в хозяйственное ведение казенных палат.

В 1816 году в «Московских ведомостях» стали печатать сведения о конфискации имений Перетца<sup>7</sup> – их не хватало для оплаты всех долгов, в том числе и винного откупа, который был повышен в связи с военными государственными затратами. В связи с этим владения А.И. Перетца были переданы в ведение петербургской казенной палаты<sup>8</sup> до 1860-х годов, когда территория перешла к Владимирскому кожевенному заводу.

После разорения Перетца от Винного городка остались каменные строения на противоположных участках по красной линии застройки Кожевенной линии. На дальней от берега Невы стороне по Кожевенной линии располагалось Г-образное в плане каменное здание по красной линии застройки, а ближе к берегу Невы – каменное прямоугольное в плане здание также по красной линии застройки. Оба сооружения сохранили конфигурацию до настоящего момента. На плане генерал-майора Шуберта исследуемое здание указано как «руины Винного городка» – предположительно здание не использовалось. На противоположной стороне Кожевенной линии строение указано как «Винный городок» – предположительно функционировало (илл. 8).

В 1844 году участок с существующим строением на углу Кожевенной и Косой линий покупает Николай Мокеевич Брусницын<sup>9</sup>. На этом участке в 1884 году будет построен ныне существующий фамильный особняк (сыновьями Николая Мокеевича: Николаем, Александром и Георгием).

В 1847 году Н.М. Брусницыным на приобретенном участке создана небольшая кожевенная мастерская по дублению кожи, где изначально трудились около 10 человек. К 1860-м годам мастерская увеличится до завода, где будут трудиться уже около 600 человек.

<sup>6</sup> Носова Г.В. Питейные откупа в России в 1811–1815 гг. URL: <https://www.borodino.ru/wp-content/uploads/2017/09/Nosova.pdf> (дата обращения: 31.10.2023).

<sup>7</sup> Пыляев М.И. Старая Москва: Рассказы из былой жизни первопрестольной столицы. М., 1996.

<sup>8</sup> Носова Г.В. Питейные откупа в России в 1811–1815 гг. URL: <https://www.borodino.ru/wp-content/uploads/2017/09/Nosova.pdf> (дата обращения: 31.10.2023).

<sup>9</sup> Николай Мокеевич Брусницын (1810–1878) – купец из Тверской губернии города Корчева, переехавший в Петербург. В 1838 году зарегистрирован в купеческой книге Петербурга как купец 3-й гильдии. С 1861 года – купец 2-й гильдии. С 1862 года – купец 1-й гильдии.

С начала 1860-х годов по 1874 год исследуемый участок принадлежит Владимирскому кожевенному заводу (илл. 12). А в 1874 году учреждено Товарищество кожевенного завода «Н.М. Брусницын с сыновьями»<sup>10</sup>, куда вошла и компания Владимирского кожевенного завода, однако на планах участка территория указана как принадлежащая Владимирскому кожевенному заводу (илл. 21).

На чертеже, выполненном предположительно в 1862 году архитектором Бернгардом, рассматриваемое строение двухэтажное с мезонином (илл. 13). Фасад имеет горизонтальное членение профилированной тягой над окнами первого этажа. Оконные проемы первого этажа выполнены термальными, по центральной оси – дверной проем. Проемы первого этажа оформлены рустованными архивольтами. Оконные проемы второго этажа – прямоугольные. Мезонин оформлен тремя оконными проемами прямоугольной конфигурации с полуциркульным завершением. В этом же году разработан проект надстройки здания третьим этажом (илл. 14), однако он не был реализован, так как на чертеже 1898 года третий этаж отсутствует (илл. 24).

После 1884–1886 годов новый особняк Брусницыных, где располагалось заводоуправление, был объединен со служебными строениями бывшего Владимирского кожевенного завода каменной пристройкой по красной линии застройки Кожевенной линии. В дворовом флигеле пристройки имелся воротный проезд, объединявший дворы двух смежных участков Товарищества кожевенного завода.

В 1898 году исследуемое каменное строение располагается на участке под №31 Суворовского участка Васильевской части, принадлежащем компании Владимирского кожевенного завода<sup>11</sup> (илл. 11). Строение разделено на литеры А и В: под литерой А указан двухэтажный дом, под литерой В – кладовая. Кладовая представляла собой двухэтажное с мезонином здание. Проемы первого этажа выполнены в виде термальных (полукруглые, разделенные на три части вертикально), оконные проемы второго этажа – прямоугольные. Мезонин оформлен тремя вытянутыми вертикально оконными проемами, закругленными сверху. На плане первого этажа помещения кладовой имеют сводчатые перекрытия. Печи в помещениях отсутствовали. Чертежи с фасадами, планами и разрезами строений 1898 года подписаны архитектором Евграфом Сергеевичем Воротиловым<sup>12</sup>. Во дворе участка №31 также располагаются другие служебные строения (илл. 21).

В начале XX века Товариществу кожевенного завода «Н.М. Брусницын с сыновьями» принадлежит участок и по нечетной стороне Кожевенной линии напротив существующего владения.

<sup>10</sup> ЦГА СПб. Ф. 1234. Оп. 3 Д. 3. Материалы об образовании торгового дома "Брусницын и сыновья". 01.10.1837–01.10.1875.

<sup>11</sup> ЦГИА СПб Ф.515 Оп.4 Д.3012. Чертежи здания компании Владимирского кожевенного завода по Кожевенной линии, 31 (Кожевенной линии, 29). 28.04.1896–29.02.1899.

<sup>12</sup> Евграф Сергеевич Воротилов (1836–1910) – выпускник Императорской Академии художеств (1864), автор таких строений в Санкт-Петербурге как здание Свято-Троицкой общины сестер милосердия на 2-й Советской улице, дом 16 (правая часть) – 3-я Советская улица, дом 13 (средняя часть, сохранилось частично); сооружения астрономической обсерватории Санкт-Петербургского университета. Университетская набережная, 7–9 (во дворе); Главное здание Женского медицинского института (ныне Санкт-Петербургский государственный медицинский университет) на улице Льва Толстого, дом 6 (левый корпус); особняк Н. Г. Лихачевой. Петрозаводская улица, дом 7 (настроен и расширен в 1902 году); особняк князя С.С. Абамелек-Лазарева на набережной реки Мойки, дом 21. Также является автором здания Александровского реального училища в Тюмени.

Архитекторы-строители Санкт-Петербурга середины XIX — начала XX века: справочник. Сост. А. М. Гинзбург, Б. М. Кириков при участии С. Г. Фёдорова, Е. В. Филиппова; под. общ. ред. Б. М. Кирикова. СПб.: Пилигрим, 1996.

Постановлением Президиума ВСНХ от 29 октября 1918 года кожевенный завод Товарищества кожевенных заводов «Н.М. Брусницын и сыновья», основанный в 1847 году, был национализирован. В 1919 году он был переименован во 2-ю Кожевенную фабрику, в 1920 году – в Кожевенный завод, в 1921 году – во 2-й Государственный кожевенный завод, в 1922 году ему присвоено имя А.Н. Радищева.

В 1920 году составлен Акт обследования дома под №№27–29 (бывший ранее под четными номерами) по Кожевенной линии. В Акте указано, что здание исправное, но требует мелкого ремонта; отопление в здании печное; в доме проживают работники завода (174 человека); торговых помещений в здании не имеется<sup>13</sup>.

В 1922 году устроено новое водоснабжение завода с водосборными колодцами<sup>14</sup> (илл. 30).

С 1924 года архивные материалы завода систематизируются для передачи в Губархивбюро за ненадобностью и отсутствием места для их хранения на территории завода.

В 1925 году выполнена надстройка третьим этажом существующего строения клееварки по нечетной стороне Кожевенной линии<sup>15</sup> (илл. 31–38). Клееварка состоит из двух строений: из исследуемого здания (бывшая кладовая) и расположенного смежно к юго-востоку от него здания. Перекрытия клееварки выполнены железобетонными. Кровля – на деревянной стропильной системе со световым фонарем. Фасад исследуемого здания также изменен в связи с надстройкой третьим этажом (по 4–9 световым осям): окна третьего этажа выполнены прямоугольными с полуциркульным завершением, фасад завершен фронтоном с полукруглым окном по центру. Перекрытия в границах исследуемого здания железобетонные: в уровне второго и третьего этажа выполнены в виде сводов Монье.

Предположительно в период между 1917 и 1925 годами пробит воротный проезд в юго-восточной части строения (исследуемого здания), ведущий с Кожевенной линии во двор. В результате утрачены два оконных проема со двора и термальное окно с Кожевенной линии. На плане 1925 года бывшие помещения указаны как воротный проезд.

В этот же период были выполнены работы по переустройству интерьеров завода в границах исследуемого здания: в частности, были установлены перегородки из газобетона и кирпича, устроены лестницы и полностью заменена отделка полов и стен, а также заменены дверные заполнения.

В 1926 году материалы за период с 1847 по 1917 годы переданы в Губархивбюро по адресу Максимилиановский переулок, дом 5 (ныне переулок Пирогова). Архивные материалы за 1918–1921 годы переданы в Губархивбюро по адресу Инструментальная улица, дом 4. Некоторые материалы о пожарах и строительных работах на заводе в период с 1924 по 1929 годы были утилизированы. В учетной карточке архива указано, что дела по заводу имеют хронологический период с 1836 по 1917 годы. В 1935 году в Губархивбюро были сданы дела завода за 1932–1934 годы<sup>16</sup>.

<sup>13</sup> ЦГА СПб Ф. Р-4302 Оп.16 Д.20. Документы о предоставлении жилплощади, ремонте, перепланировке квартир и установлении квартплаты по Кожевенной линии дом №27. 25.08.1920–15.11.1920.

<sup>14</sup> ЦГАНТД Ф.192 Оп.3-1 Д.976. Проект устройства водоснабжения и трансформаторов на Кожзаводе им. Радищева - Кожевенная линия, 27. 11.05.1926.

<sup>15</sup> ЦГАНТД Ф.192 Оп.3-1 Д.581. Проект надстройки клееварки на Кожзаводе им. Радищева – Кожевенная линия, 27. 24.09.1925.

<sup>16</sup> ЦГА СПб Ф.Р-892 Оп.29-1 Ф.413. Кожевенный завод им. Радищева Васильевский остров, Кожевенная линия, 27. 16.07.1924–23.04.1937.

По распоряжению СНК СССР от 10 июня 1936 года завод был реорганизован в автономное предприятие Главного управления обувной, шорно-седельной и галантерейной промышленности, с 1939 года Главного управления кожевенной промышленности Наркомата легкой промышленности СССР.

В послевоенный период надстроенное здание клееварки, состоящее из двух смежных строений (в том числе исследуемого здания), перекрыто общей скатной кровлей с надстройкой части фасада по 1–3 световым осям до трех этажей. Фронтон с полукруглым окном в результате этой перестройки утрачен. Часть оконных проемов была заложена. В уровне второго этажа через центральную световую ось проведены инженерные коммуникации, соединенные со строением на противоположной стороне Кожевенной линии.

В 1947 году завод был награжден орденом Трудового Красного Знамени. В ноябре 1965 года завод реорганизован в Ленинградское ордена Трудового Красного Знамени производственное кожевенное объединение им. А.Н. Радищева Главного управления кожевенной промышленности Министерства легкой промышленности РСФСР. В объединение вошел также Ленинградский государственный кожевенный завод «Коминтерн» (бывший завод А.А. Парамонова) 25 октября 1993 г. зарегистрировано АООТ (с 10 июня 1996 г. ОАО) «Кожевенный завод им. А. Радищева»<sup>17</sup>.

В 2001 году участок со строениями по Кожевенной линии, дом 27 выкуплены ОАО «Кожевенный завод им. А.Радищева»<sup>18</sup>.

С 2001 года часть помещений сдается в аренду, выполнен современный ремонт помещений.

### Список источников:

#### Архивы:

1. *Центральный государственный архив Санкт-Петербурга (ЦГА СПб):*
  - 1.1.Ф. 1234. Оп. 3 Д. 3. Материалы об образовании торгового дома "Брусницын и сыновья". 01.10.1837–01.10.1875.
  - 1.2.Ф. Р-4302 Оп.16 Д.20. Документы о предоставлении жилплощади, ремонте, перепланировке квартир и установлении квартплаты по Кожевенной линии дом №27. 25.08.1920–15.11.1920.
  - 1.3.Ф. Р-8970 Оп.2 Д.6. Документы (заявка на продажу, кадастровый план, договор купли-продажи) по выкупу земельных участков по адресу: СПб, Кожевенная линия, д.27, корп.6. Покупатель: АОО "Кожевенный завод им. Радищева". 04.10.1993–22.08.2001.
  - 1.4.Ф. Р-8970 Оп.2 Д.7. Документы (заявка на продажу, кадастровый план, договор купли-продажи) по выкупу земельных участков по адресу: СПб, В.О.,

<sup>17</sup> Кожевенный завод Брусницыных. Главный производственный корпус – Кожевенный завод им. А.Н. Радищева. URL: <https://www.citywalls.ru/house12367.html> (дата обращения: 03.11.2023).

<sup>18</sup> ЦГА СПб Ф.8970 Оп.2 Д.6. Документы (заявка на продажу, кадастровый план, договор купли-продажи) по выкупу земельных участков по адресу: СПб, Кожевенная линия, д.27, корп.6. Покупатель: АОО "Кожевенный завод им. Радищева"; Ф. 8970 Оп.2 Д.7. Документы (заявка на продажу, кадастровый план, договор купли-продажи) по выкупу земельных участков по адресу: СПб, В.О., Кожевенная линия, д.27, корп.7. Покупатель: ОАО "Кожевенный завод им. Радищева"; Ф. 8970 Оп.2 Д.8. Документы (заявка на продажу, кадастровый план, договор купли-продажи) по выкупу земельных участков по адресу: СПб, В.О., Кожевенная линия, д.27, корп.8. Покупатель: ОАО "Кожевенный завод им. Радищева"; Ф.8970 Оп.2 Д.9. Документы (заявка на продажу, кадастровый план, договор купли-продажи) по выкупу земельных участков по адресу: СПб, В.О., Кожевенная линия, д.29, корп.15. Покупатель: ОАО "Кожевенный завод им. Радищева".

Кожевенная линия, д.27, корп.7. Покупатель: ОАО "Кожевенный завод им. Радищева". 01.07.1992–31.07.2001.

- 1.5.Ф.Р-8970 Оп.2 Д.8. Документы (заявка на продажу, кадастровый план, договор купли-продажи) по выкупу земельных участков по адресу: СПб, В.О., Кожевенная линия, д.27, корп.8. Покупатель: ОАО "Кожевенный завод им. Радищева". 04.10.1993–21.08.2001.
- 1.6.Ф.Р-1767 Оп.4 Д.135. Ориентировочный план восстановительных работ завода. 29.01.1943–20.10.1943.
- 1.7.Ф.Р-2061 Оп.19 Д.21. Проект 2-х этажной пристройки утилизационного отделения на госкожзавода им. Радищева при клееварке. (синька). 1925–1926.
- 1.8.Ф.Р-2061 Оп.19 Д.22. Проект переоборудования клееваренного отделения госкожзавода им. Радищева. План 1-го этажа (синька). 1925–1926.
- 1.9.Ф.Р-2061 Оп.19 Д.23. Проект переоборудования клееваренного отделения госкожзавода им. Радищева. План 2-го этажа (синька). 1925–1926.
- 1.10. Ф.Р-2061 Оп.19 Д.24. Проект переоборудования клееваренного отделения госкожзавода им. Радищева. План 3-го этажа (синька). 1925–1926.
- 1.11. Ф.Р-2061 Оп.19 Д.25. План двора б. Торгового дома Брусницын с С-ми по Косой и Кожевенной линиям №№15-27 (синька). 1925–1926.
- 1.12. Ф.Р-2279 Оп.2 Д.958. Проект переоборудования клееварного отделения Государственного кожевенного завода им. Радищева (синька). 10.01.1929.
- 1.13. Ф.Р-2279 Оп.3 Д.1066. Планы участков земли под заводами "Севкабель", кожевенным заводом им. Радищева и фабрикой им. Веры Слуцкой. 01.10.1929–31.10.1929.
- 1.14. Ф.Р-892 Оп.29-1 Д.413. Кожевенный завод им. Радищева Васильевский остров, Кожевенная линия, 27. 16.07.1924–23.04.1937.

2. *Центральный государственный исторический архив Санкт-Петербурга (ЦГИА СПб):*

- 2.1.Ф.515 Оп.4 Д.3012. Чертежи здания компании Владимирского кожевенного завода по Кожевенной линии, 31 (Кожевенной линии, 29). 28.04.1896–29.02.1899.
- 2.2.Ф.513 Оп.102 Д.2122. Чертежи здания компании владимирских кожевенных заводов по Кожевенной линии В.О., 29, 32. 1861–1904.
- 2.3.Ф.513 Оп.102 Д.2122А. Чертежи здания компании владимирских кожевенных заводов по Кожевенной линии В.О., 29, 32. 1906–1915.

3. *Центральный государственный архив научно-технической документации Санкт-Петербурга (ЦГАНТД СПб):*

- 3.1.Ф.Р-192 Оп. 3-1 Д.103. Проект переустройства перекрытий и пристройки 2-х лестничных клеток барабанного отделения Кожзавода им. Радищева - Кожевенная линия, 27. 05.07.1926.
- 3.2.Ф.Р-192 Оп.3-1 Д.1038. Проект переустройства перекрытий и пристройки 2-х лестничных клеток барабанного отделения Кожзавода им. Радищева - Кожевенная линия, 27. 05.07.1926.
- 3.3.Ф.Р-192 Оп.3-1 Д.1400. Проект устройства перекрытия 1 и 2 этажа над мойками и надстройка 2-го этажа здания клееварки на Гос. Кожзаводе им. Радищева - Кожевенная линия, 27. 11.05.1926.
- 3.4.Ф.Р-192 Оп.3-1 Д.170. Проект трансформаторной будки на Кожзаводе им. Радищева - Кожевенная линия, 27. 03.02.1925.

- 3.5.Ф.Р-192 Оп.31 Д.2144. Проект постройки отделения Кожзавода им. Радищева - Кожевенная линия, 27. 27.01.1927.
- 3.6.Ф.Р-192 Оп.3-1 Д.79. Проект расширения зольного отделения Кожзавода им. Радищева - Кожевенная линия, 27. 24.10.1924.
- 3.7.Ф.Р-192 Оп.3-1 Д.976. Проект устройства водоснабжения и трансформаторов на Кожзаводе им. Радищева - Кожевенная линия, 27. 11.05.1926.
- 3.8.Ф.Р-192 Оп.3-1. Д.581. Проект надстройки клееварки на Кожзаводе им. Радищева - Кожевенная линия, 27. 24.09.1925.

*4. Отдел систематизации, популяризации и хранения документированной информации об объектах культурного наследия КГИОП (Архив КГИОП):*

- 4.1.Ф.835. Реконструкция здания РММ под печатный цех. Д.29 Трансформаторная подстанция. 2000 г.
- 4.2.ТЗ по результатам строительно-технической экспертизы здания заводоуправления по Кожевенной линии д.27 Т.3. С фотографиями. 1984 г.
- 4.3. Производственный корпус. Кожевенная линия д. 27, корп. 8. Альбом иллюстративных материалов. 2006 г.

*Литература:*

1. Архитекторы-строители Санкт-Петербурга середины XIX — начала XX века: справочник. Сост. А. М. Гинзбург, Б. М. Кириков при участии С. Г. Фёдорова, Е. В. Филиппова; под. общ. ред. Б. М. Кирикова. СПб.: Пилигрим, 1996.
2. Петров, П. Н., Сборник материалов по истории Академии художеств, т. I и II, 1864–65; Алешин, И. Ф., К столетию со дня рождения А. В. Беретти, журн. "Академия Художеств", №18, 1916; Русский биографический словарь, т. II.
3. Иодко О.В. Иоганн Эбергард Фишер. Из Петербурга в Сибирь и обратно. Электронная библиотека Музея антропологии и этнографии им. Петра Великого (Кунсткамера) РАН. URL: [https://www.kunstkamera.ru/files/lib/978-5-88431-131-2/978-5-88431-131-2\\_05.pdf](https://www.kunstkamera.ru/files/lib/978-5-88431-131-2/978-5-88431-131-2_05.pdf) (дата обращения: 03.11.2023).
4. Кожевенный завод Брусницыных. Главный производственный корпус – Кожевенный завод им. А.Н. Радищева. URL: <https://www.citywalls.ru/house12367.html> (дата обращения: 03.11.2023).
5. Памятники архитектуры и истории Санкт-Петербурга. Василеостровский район. Под ред. Кирикова Б.М. СПб: Издательский Дом «Коло», Санкт-Петербург. 2008.
6. Памятники промышленной архитектуры Санкт-Петербурга. Комитет по государственному контролю, использованию и охране памятников истории и культуры. Авторы-составители: М.С. Штиглиц, В.И. Лелина, М.А. Гордеева, Б.М. Кириков. СПб: «Белое и черное». 2005.

## Историческая иконография

### Список иллюстраций

1. Карта бывших губерний Иван-Города, Яма, Капорья и Нэтеборга авторства Бергенгейма. 1676 г. Фрагмент // Источник: ЭтоМесто. URL: [http://www.etomesto.ru/map-peterburg\\_1676/](http://www.etomesto.ru/map-peterburg_1676/) (дата обращения: 31.10.2023).
2. План Санкт-Петербурга 1716 года. Фрагмент. // Источник: ЭтоМесто. URL: [http://www.etomesto.ru/map-peterburg\\_spb-1716/](http://www.etomesto.ru/map-peterburg_spb-1716/) (дата обращения: 31.10.2023).
3. План Петербурга Максимилиана фон Фюрстенхофа. 1732 г. Фрагмент. // Источник: ЭтоМесто. URL: [http://www.etomesto.ru/map-peterburg\\_1732/](http://www.etomesto.ru/map-peterburg_1732/) (дата обращения: 31.10.2023).
4. План Санкт-Петербурга от Маттеуса Зойтера. 1744 г. Фрагмент. // Источник: ЭтоМесто. URL: [http://www.etomesto.ru/map-peterburg\\_1744/](http://www.etomesto.ru/map-peterburg_1744/) (дата обращения: 31.10.2023).
5. План Петербурга 1804 года Савинкова. Фрагмент. // Источник: ЭтоМесто. URL: [http://www.etomesto.ru/map-peterburg\\_1804/](http://www.etomesto.ru/map-peterburg_1804/) (дата обращения: 31.10.2023).
6. План города Санкт-Петербурга 1820 года. Фрагмент. // Источник: ЭтоМесто. URL: [http://www.etomesto.ru/map-peterburg\\_plan-1820/](http://www.etomesto.ru/map-peterburg_plan-1820/) (дата обращения: 31.10.2023).
7. План частей С.-Петербурга подвергшихся наводнению. 1824 г. Фрагмент. // Источник: ЭтоМесто. URL: [http://www.etomesto.ru/map-peterburg\\_spb-1824/](http://www.etomesto.ru/map-peterburg_spb-1824/) (дата обращения: 31.10.2023).
8. Подробный план Санкт-Петербурга 1828 года генерал майора Шуберта. Фрагмент. // Источник: ЭтоМесто. URL: [http://www.etomesto.ru/map-peterburg\\_1828/](http://www.etomesto.ru/map-peterburg_1828/) (дата обращения: 31.10.2023).
9. План Васильевской части. // Атлас тринадцати частей С. Петербурга с подробным изображением набережных, улиц, переулков, казенных и обывательских домов. Составил Н. Цылов. СПб., 1849. С. 224.
10. План Петербурга издания Оверченко. 1852 г. Фрагмент. // Источник: ЭтоМесто. URL: [http://www.etomesto.ru/map-peterburg\\_1852spb/](http://www.etomesto.ru/map-peterburg_1852spb/) (дата обращения: 31.10.2023).
11. Генеральный план столичного города С.Петербурга из атласа Зуева. 1858 г. Фрагмент. // Источник: ЭтоМесто. URL: [http://www.etomesto.ru/map-peterburg\\_1858-zuev/](http://www.etomesto.ru/map-peterburg_1858-zuev/) (дата обращения: 31.10.2023).
12. План места компании Владимирского кожевенного завода, состоящего Васильевской части 5-го квартала в Чекушах под №31 и 34, с показанием под лит. А каменного флигеля на котором предполагается надстроить третий этаж и переделать второй этаж, и Дома под лит. В на котором предполагается надстроить 3-й этаж. 1862 г. // Источник: ЦГИА СПб Ф.513 Оп.102 Д.2122. Л.35, 36.
13. Фасад по Кожевенной линии каменного флигеля под лит. А принадлежащего к строениям Владимирского кожевенного завода в Чекушах в котором предполагается устройство торговой бани. Подпись архитектора Бернгарда. Б/д. // Источник: ЦГИА СПб Ф.513 Оп.102 Д.2122. Л.60, 61.
14. Фасад флигеля под лит. А компании Владимирского кожевенного завода в существующем и предполагаемом видах по линии а, в. Подпись архитектора Бернгарда. Б/д. // Источник: ЦГИА СПб Ф.513 Оп.102 Д.2122. Л.37, 38.
15. Общий план двора товарищества Владимирского кожевенного завода, в 5 квартале Васильевской части в Чекушах с показанием под лит. А и А двух сараев для хранения коры предполагаемых к постройке. 1860 г. // Источник: ЦГИА СПб Ф.513 Оп.102 Д.2122. Л.62, 63
16. План двора товарищества Владимирского кожевенного завода Васильевской части 5-го квартала под №. 1865 г. // Источник: ЦГИА СПб Ф.513 Оп.102 Д.2122. Л.70, 71.

17. План двора компании Владимирского кожевенного завода Васильевской части Суворовского участка по Кожевенной линии под №31. 1871 г. // Источник: ЦГИА СПб Ф.513 Оп.102 Д.2122. Л.164–167.
18. План столичного города С.Петербурга вновь снятый в 1858 году. 1865 г. Фрагмент. // Источник: ЭтоМесто. URL: [http://www.etomesto.ru/map-peterburg\\_1858-depo/](http://www.etomesto.ru/map-peterburg_1858-depo/) (дата обращения: 31.10.2023).
19. План Санкт-Петербурга 1868 года Мусницкого. Фрагмент. // Источник: ЭтоМесто. URL: [http://www.etomesto.ru/map-peterburg\\_1868/](http://www.etomesto.ru/map-peterburg_1868/) (дата обращения: 31.10.2023).
20. План С.Петербурга издания Иванова. 1882 г. Фрагмент. // Источник: ЭтоМесто. URL: [http://www.etomesto.ru/map-peterburg\\_ivanov/](http://www.etomesto.ru/map-peterburg_ivanov/) (дата обращения: 31.10.2023).
21. План двора Высочайше утвержденный Компании Владимирского Кожевенного завода, состоящего Васильевской части Суворовского участка под №31. 1898 г. // Источник: ЦГИА СПб Ф.515 Оп.4 Д.3012 Л.2об.
22. Разрезы по линии ав и а и план первого этажа двухэтажного дома и кладовой под литерами А и В на участке высочайше утвержденной компании Владимирского кожевенного завода в Суворовском участке Васильевской части под № 31. 1898 г. // ЦГИА СПб. Ф. 515. Оп. 4. Д. 3012. Л. 11-12.
23. Фасад, план и разрез по линии а-в корпуса для парообразователя и тумбы под литерами С и Д на участке высочайше утвержденной компании Владимирского кожевенного завода в Суворовском участке Васильевской части под № 31. 1898 г. // ЦГИА СПб. Ф. 515. Оп. 4. Д. 3012. Л. 17.
24. Фасад двухэтажного дома и кладовой под литерами А и В на участке высочайше утвержденной компании Владимирского кожевенного завода в Суворовском участке Васильевской части под № 31. 1898 г. // ЦГИА СПб. Ф. 515. Оп. 4. Д. 3012. Л. 19-22.
25. План Санкт-Петербурга 1902 года издания Руднева. Фрагмент. // Источник: ЭтоМесто. URL: [http://www.etomesto.ru/map-peterburg\\_1902-plan/](http://www.etomesto.ru/map-peterburg_1902-plan/) (дата обращения: 31.10.2023).
26. Территория завода. Начало XX века. // Источник: <https://www.citywalls.ru/photo619143.html> (дата обращения: 03.11.2023).
27. План двора Н.М. Брусницына Васильевской части Суворовского участка по Кожевенной №29. 1915 г. // Источник: ЦГИА СПб Ф.513 Оп.102 Д. 2122А. Л. 11–14.
28. План двора Н.М. Брусницына Васильевской части Суворовского участка по Кожевенной №29. 1915 г. // Источник: ЦГИА СПб Ф.513 Оп.102 Д. 2122А. Л. 20, 21, 23, 24.
29. Территория завода в 1920-е гг. // Источник: <https://www.citywalls.ru/photo619144.html> (дата обращения: 03.11.2023).
30. Проект водоснабжения кожзавода имени Радищева. Часть генерального плана и водосборный колодец. 1922 г. // Источник: ЦГАНТД Ф.192 Оп.3-1 Д.976.
31. Исполнительный проект надстройки 3-го этажа клееварки и пристройки помещения для склада проз'одежды на Госкожзаводе им. Радищева. Часть генерального плана и план 1-го этажа. 1925 г. // Источник: ЦГАНТД Ф.192 Оп.3-1 Д.581. Л.4.
32. Исполнительный проект надстройки 3-го этажа клееварки и пристройки помещения для склада проз'одежды на Госкожзаводе им. Радищева. Планы 2-го, 3-го этажей и крыши. 1925 г. // Источник: ЦГАНТД Ф.192 Оп.3-1 Д.581. Л.4.
33. К исполнительному проекту надстройки 3-го этажа клееварки на Госкожзаводе имени Радищева. Разрез по А-Б. 1925 г. // Источник: ЦГАНТД Ф.192 Оп.3-1 Д.581. Л.5
34. К исполнительному проекту надстройки 3-го этажа клееварки на Госкожзаводе имени Радищева. Разрез по В-Г. 1925 г. // Источник: ЦГАНТД Ф.192 Оп.3-1 Д.581. Л.5.
35. К исполнительному проекту надстройки 3-го этажа клееварки на Госкожзаводе имени Радищева. Разрез по Ж-З. 1925 г. // Источник: ЦГАНТД Ф.192 Оп.3-1 Д.581. Л.5.



36. К исполнительному проекту надстройки 3-го этажа клееварки на Госкожзаводе имени Радищева. Разрез по Д-Е. 1925 г. // Источник: ЦГАНТД Ф.192 Оп.3-1 Д.581. Л.6.
37. К исполнительному проекту надстройки 3-го этажа клееварки на Госкожзаводе имени Радищева. Фасад по Кожевенной линии. 1925 г. // Источник: ЦГАНТД Ф.192 Оп.3-1 Д.581. Л.6
38. К исполнительному проекту надстройки 3-го этажа клееварки на Госкожзаводе имени Радищева. Фасад по Кожевенной линии (фрагмент) и разрез. 1925 г. // Источник: ЦГАНТД Ф.192 Оп.3-1 Д.581. Л.6.
39. Планы топосъемок. 1932-1938 гг. //Территориальный фонд материалов топографо-геодезических работ и инженерных изысканий КГА. Планшеты 2428-14 и 2428-15.
40. Детальная карта РККА Ленинграда и окрестностей. 1930–1941 гг. Фрагмент. // Источник: ЭтоМесто. URL: [http://www.etomesto.ru/map-peterburg\\_rkka-250m/](http://www.etomesto.ru/map-peterburg_rkka-250m/) (дата обращения: 31.10.2023).
41. Немецкая аэрофотосъемка Ленинграда 1939–1942 гг. Фрагмент. // Источник: ЭтоМесто. URL: [http://www.etomesto.ru/map-peterburg\\_aero-photo/](http://www.etomesto.ru/map-peterburg_aero-photo/) (дата обращения: 31.10.2023).
42. Перспектива Кожевенной линии. Кадр из фильма «Римский-Корсаков». 1953 г. // Источник: URL: <https://www.citywalls.ru/photo149855.html> (дата обращения: 31.10.2023).
43. Генплан Ленинграда 1955 года. Фрагмент. // Источник: ЭтоМесто. URL: [http://www.etomesto.ru/map-peterburg\\_leningrad-1955/](http://www.etomesto.ru/map-peterburg_leningrad-1955/) (дата обращения: 31.10.2023).
44. Планы топосъемок. 1954-1957 гг. //Территориальный фонд материалов топографо-геодезических работ и инженерных изысканий КГА.
45. Планшеты 2428-14 и 2428-15.
46. Спутниковая карта Санкт-Петербурга (Ленинграда) 1966 года. Фрагмент. // Источник: ЭтоМесто. URL: [http://www.etomesto.ru/map-peterburg\\_sputnik-1966/](http://www.etomesto.ru/map-peterburg_sputnik-1966/) (дата обращения: 31.10.2023).
47. План топосъемки. 1967 г. //Территориальный фонд материалов топографо-геодезических работ и инженерных изысканий КГА. Планшеты 2428-14 и 2428-15.
48. Спутниковая карта Санкт-Петербурга (Ленинграда) 1972 года. Фрагмент. // Источник: ЭтоМесто. URL: [http://www.etomesto.ru/map-peterburg\\_sputnik-1972/](http://www.etomesto.ru/map-peterburg_sputnik-1972/) (дата обращения: 31.10.2023).
49. Спутниковая карта Санкт-Петербурга (Ленинграда) 1975 года. Фрагмент. // Источник: ЭтоМесто. URL: [http://www.etomesto.ru/map-peterburg\\_sputnik-1975/](http://www.etomesto.ru/map-peterburg_sputnik-1975/) (дата обращения: 31.10.2023).
50. План топосъемки. 1977 г. //Территориальный фонд материалов топографо-геодезических работ и инженерных изысканий КГА. Планшеты 2428-14 и 2428-15.
51. Фрагмент фасада строения по современному адресу Кожевенная линия, 27, корпус 1 литера А. Фотография. Автор неизвестен. Конец XX века. // Источник: Отдел систематизации, популяризации и хранения документированной информации об объектах культурного наследия (архив КГИОП). П.835, пр-2.
52. Фрагмент фасада строения по современному адресу Кожевенная линия, 27, корпус 1 литера А. Фотография. Автор неизвестен. Конец XX века. // Источник: Отдел систематизации, популяризации и хранения документированной информации об объектах культурного наследия (архив КГИОП). П.835, пр-2.
53. Фрагмент фасада строения по современному адресу Кожевенная линия, 27, корпус 1 литера А. Фотография. Автор неизвестен. Конец XX века. // Источник: Отдел систематизации, популяризации и хранения документированной информации об объектах культурного наследия (архив КГИОП). П.835, пр-2.
54. Фрагмент фасада строения по современному адресу Кожевенная линия, 27, корпус 1 литера А. Фотография. Автор неизвестен. Конец XX века. // Источник: Отдел систематизации, популяризации и хранения документированной информации об объектах культурного наследия (архив КГИОП). П.835, пр-2.

55. Фрагмент фасада строения по современному адресу Кожевенная линия, 27, корпус 1 литера А. Фотография. Автор неизвестен. Конец XX века. // Источник: Отдел систематизации, популяризации и хранения документированной информации об объектах культурного наследия (архив КГИОП). П.835, пр-2.
56. Спутниковая карта Санкт-Петербурга (Ленинграда) 1980 года. Фрагмент. // Источник: ЭтоМесто. [http://www.etomesto.ru/map-peterburg\\_sputnik-1980/](http://www.etomesto.ru/map-peterburg_sputnik-1980/) (дата обращения: 31.10.2023).
57. Заводские флигели по Кожевенной линии и здание Владимирского кожевенного завода. Фотография. Автор – Луценко Е.И. 1998 г. // Источник: Отдел систематизации, популяризации и хранения документированной информации об объектах культурного наследия (архив КГИОП). П.835. Инв. №780п.
58. Перспектива Кожевенной линии. Фотография. Автор неизвестен. 2010-е гг. // Источник: [https://p1.citywalls.ru/photo\\_54-56089.jpg?mt=1285962204](https://p1.citywalls.ru/photo_54-56089.jpg?mt=1285962204) (дата обращения: 31.10.2023).
59. Проезд в строении по адресу: Кожевенная линия, дом 27к1. Фотография. Автор неизвестен. 2010-е гг. // Источник: <https://www.citywalls.ru/photo56091.html> (дата обращения: 31.10.2023).



1. Карта бывших губерний Иван-Города, Яма, Капорья и Нэтеборга авторства Бергенгейма. 1676 г. Фрагмент // Источник: ЭтоМесто.  
 URL: [http://www.etomesto.ru/map-peterburg\\_1676/](http://www.etomesto.ru/map-peterburg_1676/) (дата обращения: 31.10.2023).

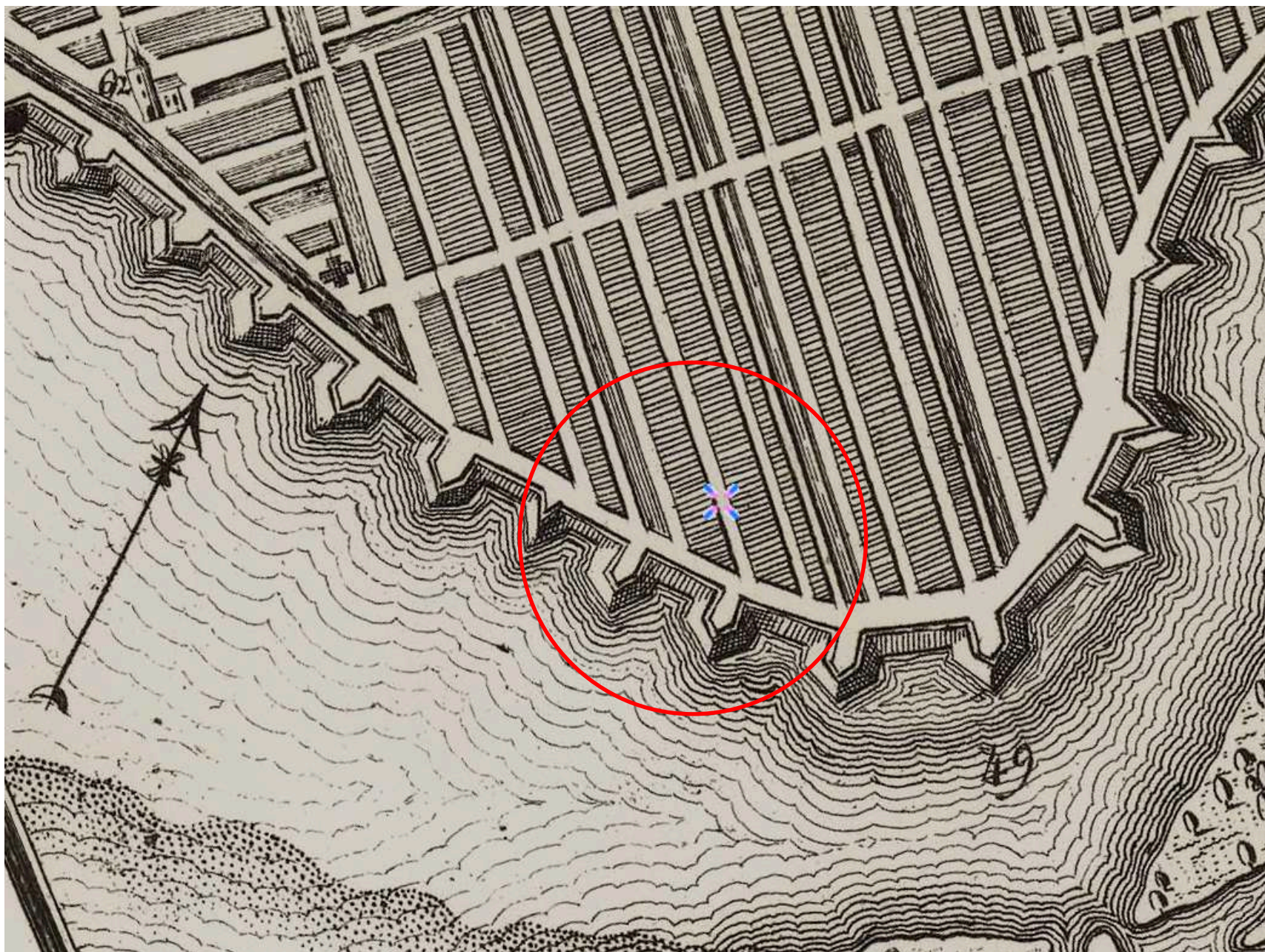

2. План Санкт-Петербурга 1716 года. Фрагмент. // Источник: ЭтоМесто.  
URL: [http://www.etomesto.ru/map-peterburg\\_spb-1716/](http://www.etomesto.ru/map-peterburg_spb-1716/) (дата обращения: 31.20.2023).



3. План Петербурга Максимилиана фон Фюрстенхофа. 1732 г. Фрагмент. // Источник: ЭтоМесто.  
URL: [http://www.etomesto.ru/map-peterburg\\_1732/](http://www.etomesto.ru/map-peterburg_1732/) (дата обращения: 31.10.2023).

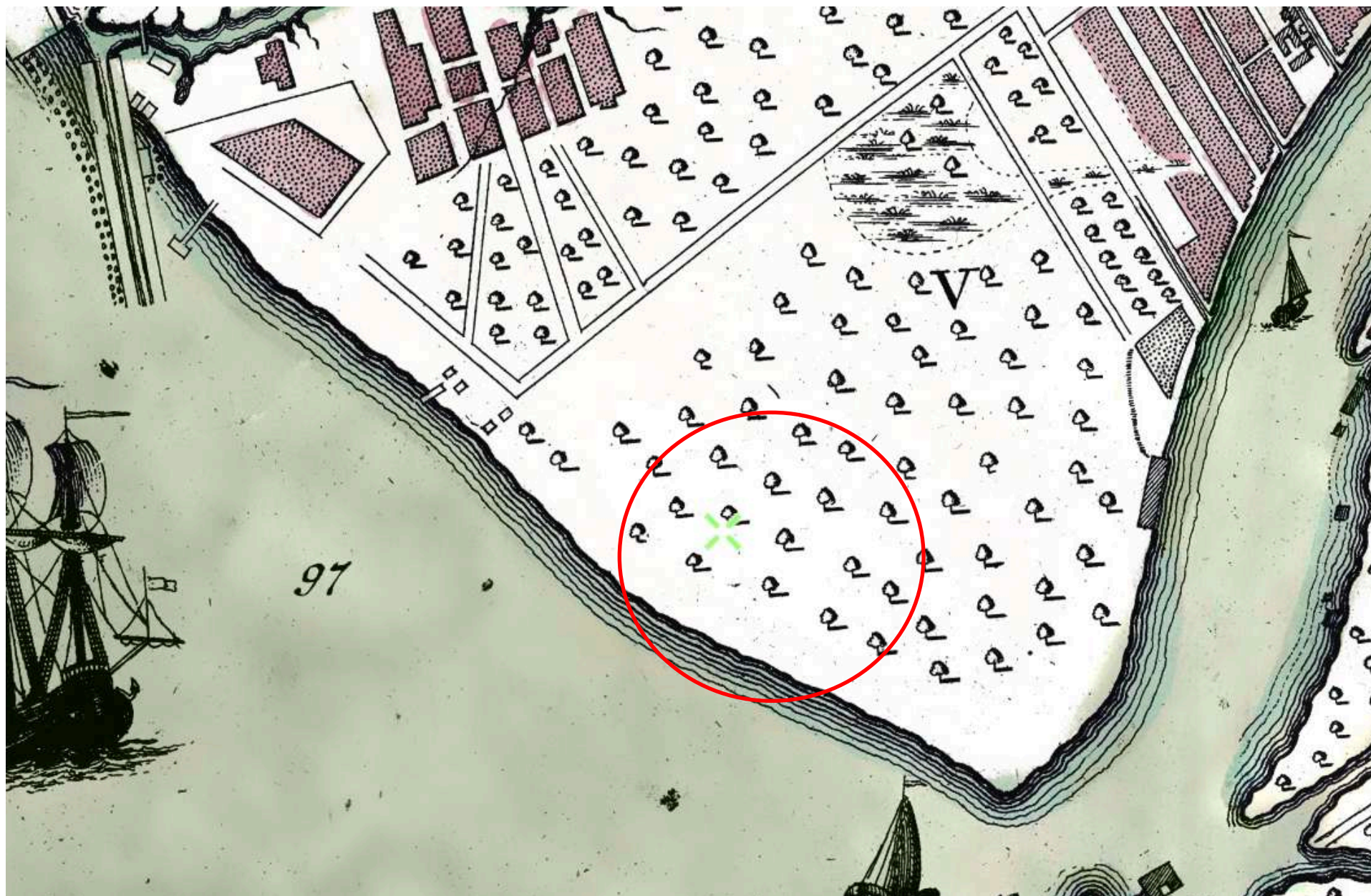

4. План Санкт-Петербурга от Маттеуса Зойгера. 1744 г. Фрагмент. // Источник: ЭтоМесто.  
URL: [http://www.etomesto.ru/map-peterburg\\_1744/](http://www.etomesto.ru/map-peterburg_1744/) (дата обращения: 31.10.2023).

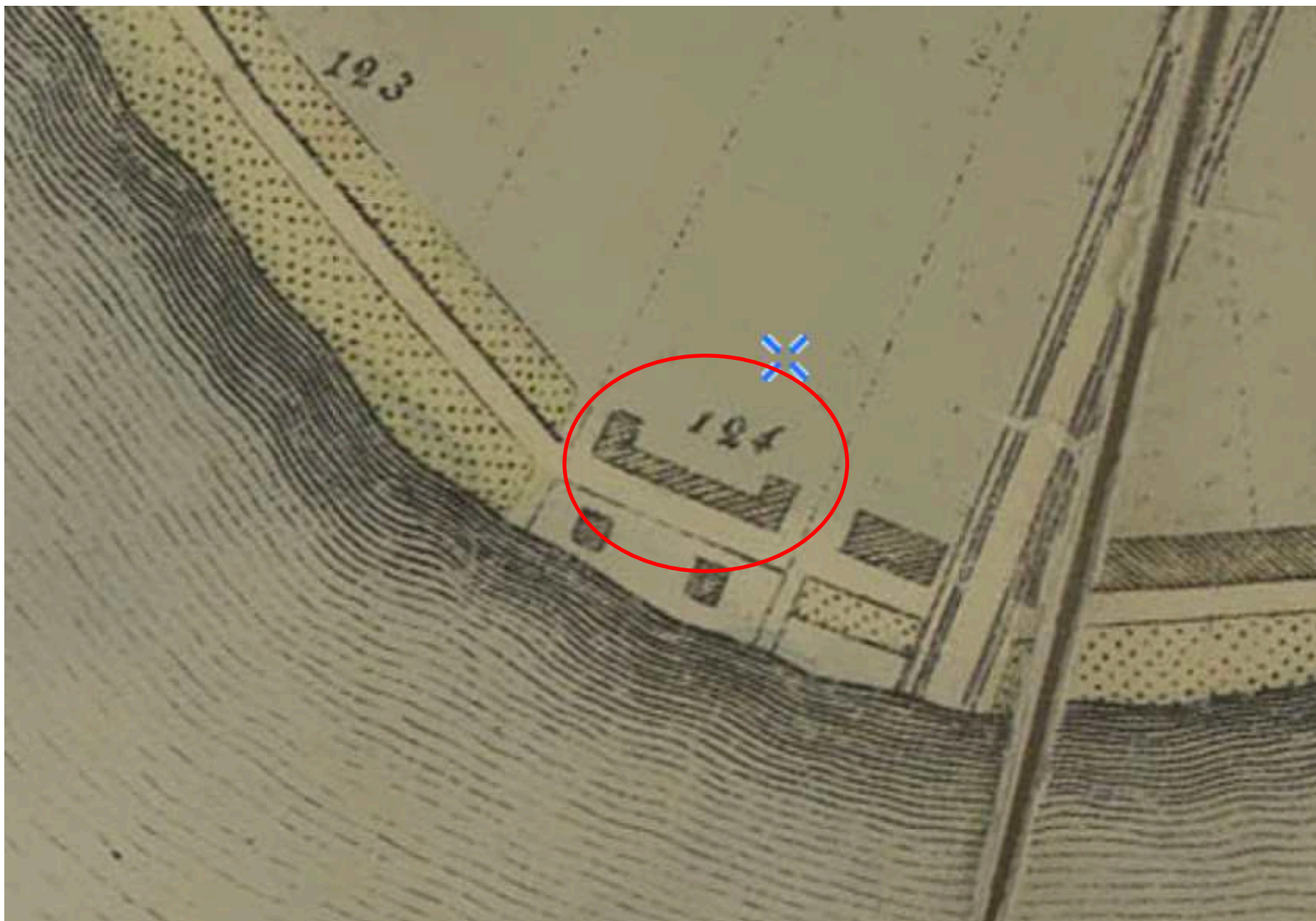

5. План Петербурга 1804 года Савинкова. Фрагмент. // Источник: ЭтоМесто.  
URL: [http://www.etomesto.ru/map-peterburg\\_1804/](http://www.etomesto.ru/map-peterburg_1804/) (дата обращения: 31.10.2023).

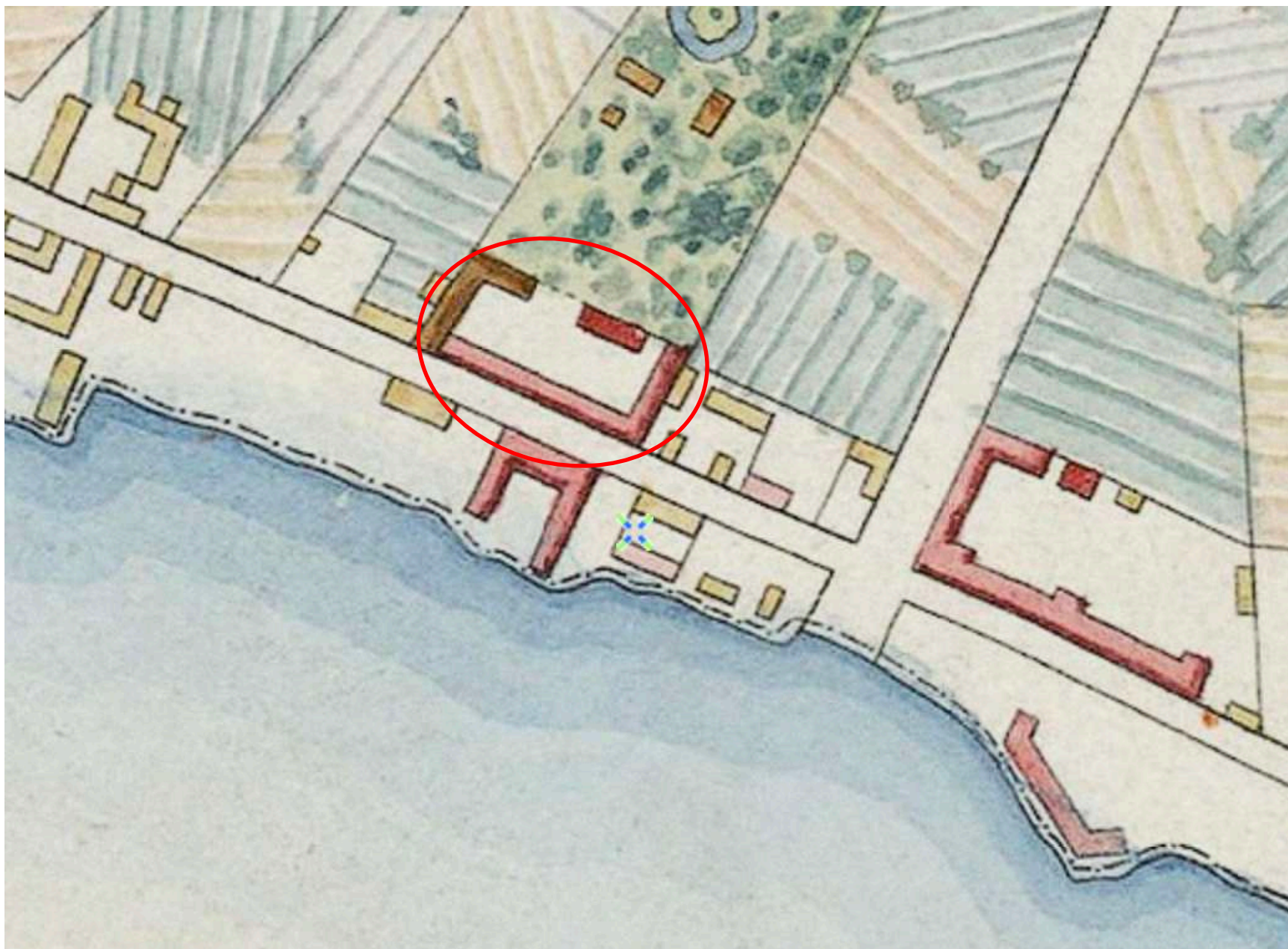

6. План города Санкт-Петербурга 1820 года. Фрагмент. // Источник: ЭтоМесто. URL: [http://www.etomesto.ru/map-peterburg\\_plan-1820/](http://www.etomesto.ru/map-peterburg_plan-1820/) (дата обращения: 31.10.2023).



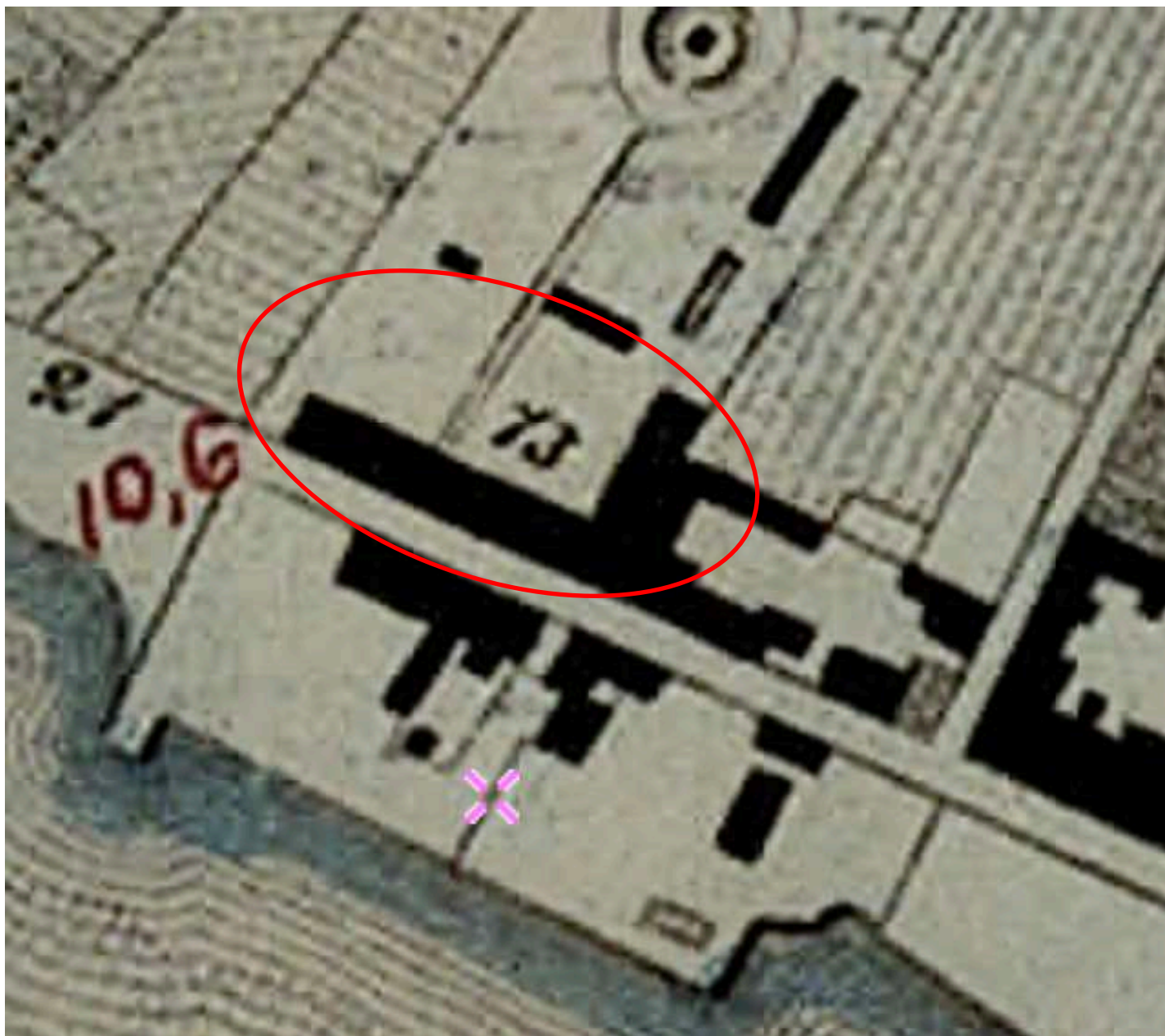

7. План частей С.-Петербурга подвергшихся наводнению. 1824 г. Фрагмент. // Источник: ЭтоМесто.  
URL: [http://www.etomesto.ru/map-peterburg\\_spb-1824/](http://www.etomesto.ru/map-peterburg_spb-1824/) (дата обращения: 31.10.2023).

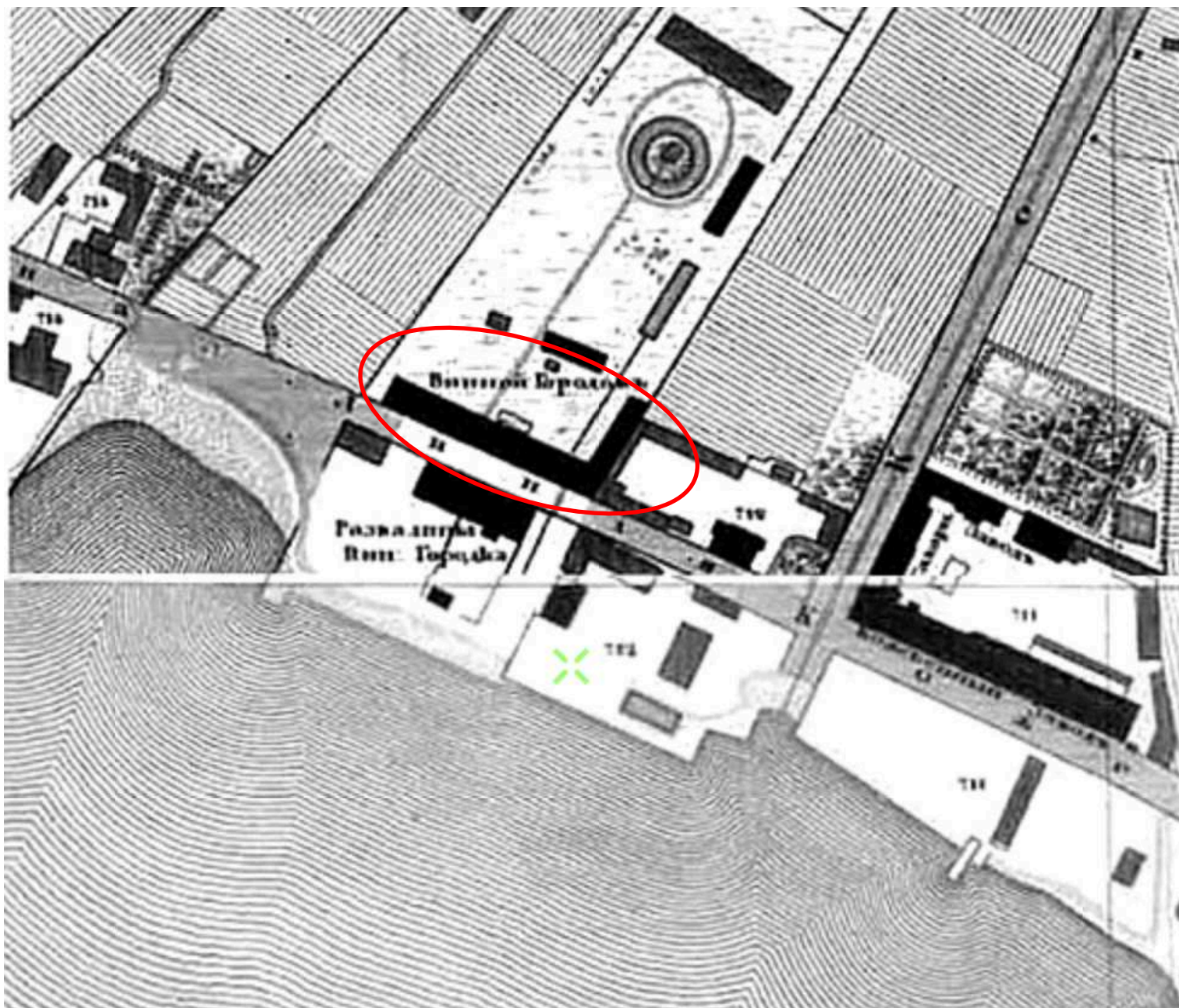

8. Подробный план Санкт-Петербурга 1828 года генерал майора Шуберга. Фрагмент. // Источник: ЭтоМесто.  
URL: [http://www.etomesto.ru/map-peterburg\\_1828/](http://www.etomesto.ru/map-peterburg_1828/) (дата обращения: 31.10.2023).

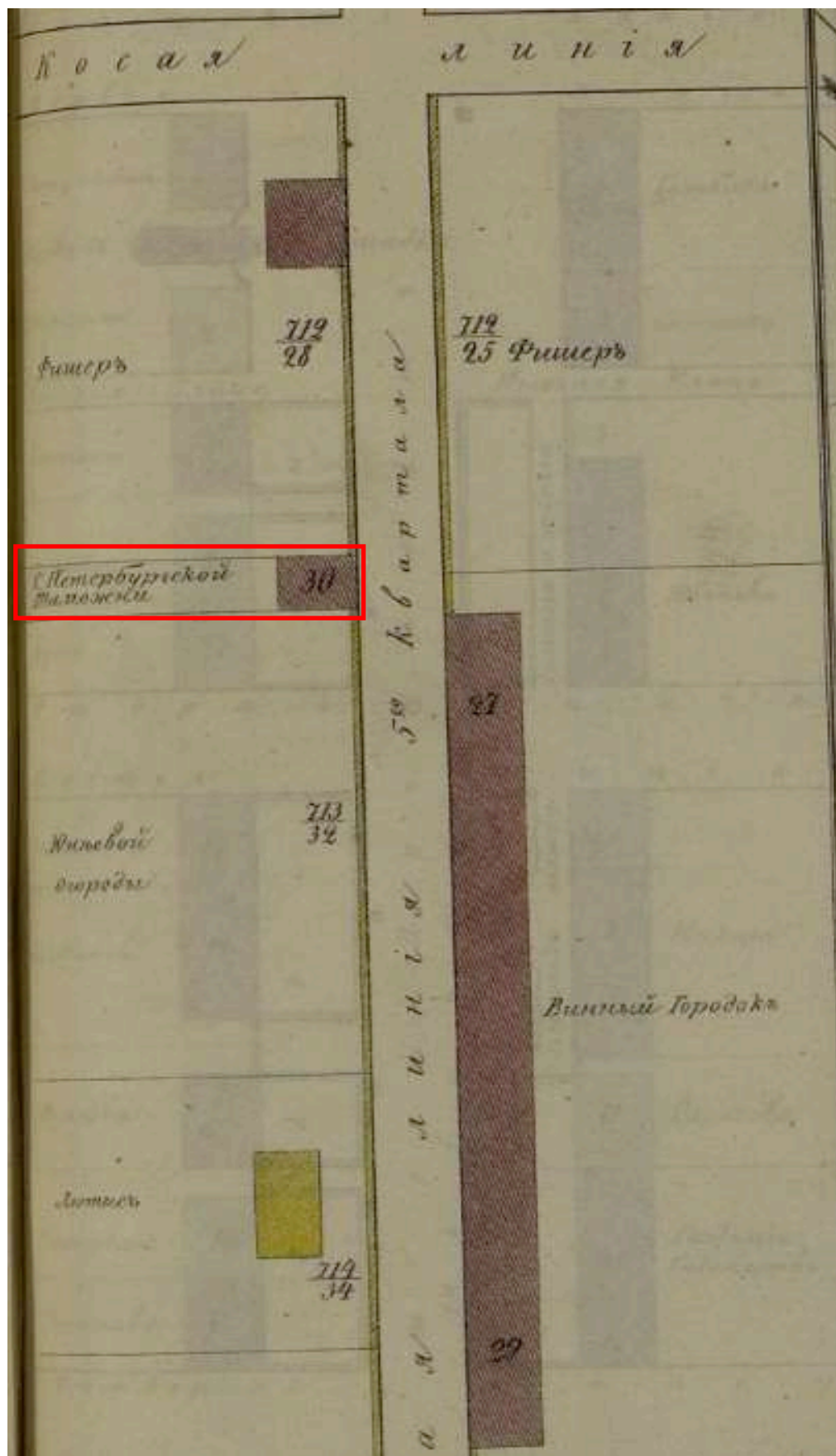

9. План Васильевской части. // Атлас тринадцати частей С. Петербурга с подробным изображением набережных, улиц, переулков, казенных и обывательских домов. Составил Н. Цылов. СПб., 1849. С. 224.

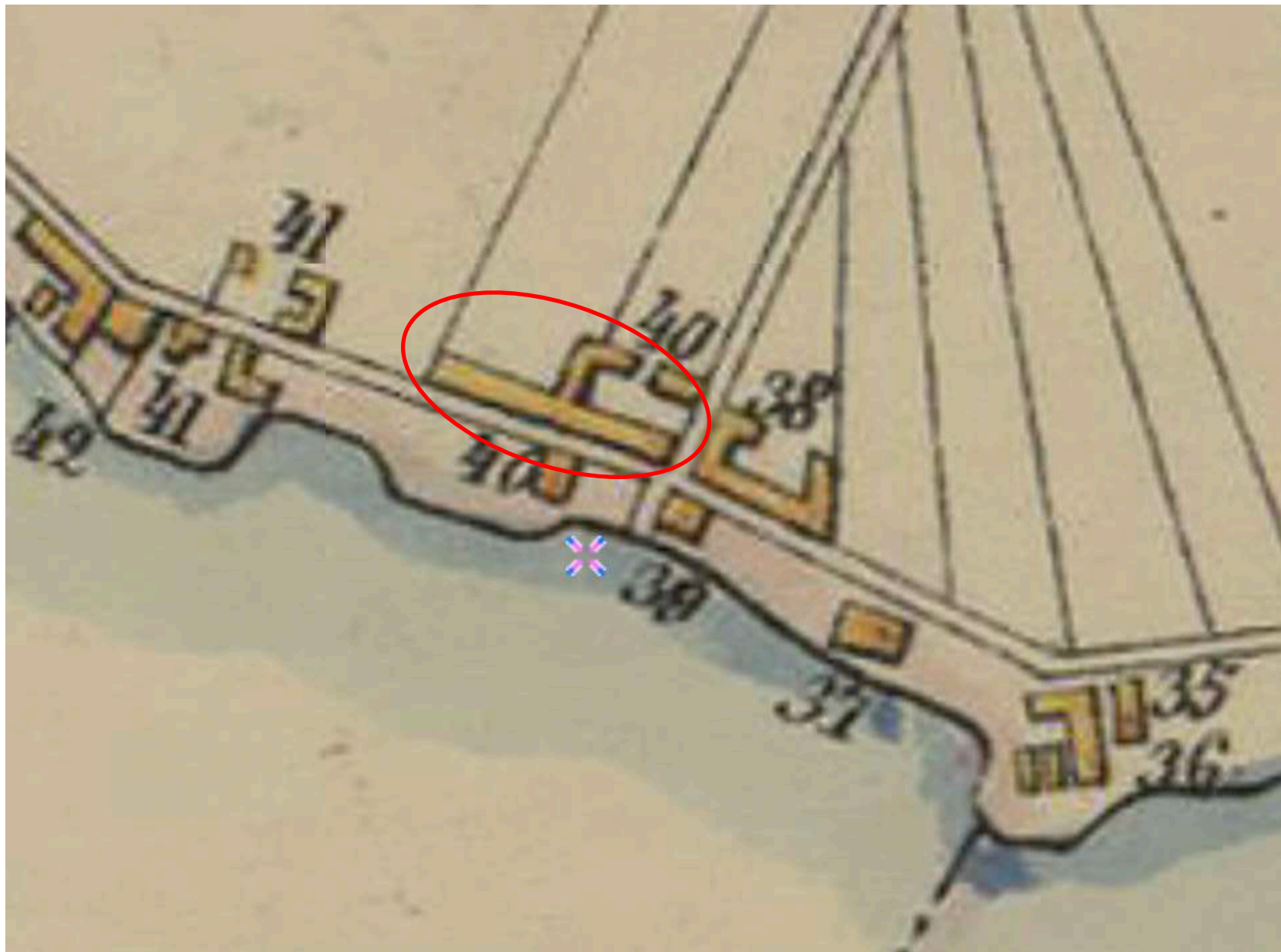

10. План Петербурга издания Оверченко. 1852 г. Фрагмент. // Источник: ЭтоМесто.  
URL: [http://www.etomesto.ru/map-peterburg\\_1852spb/](http://www.etomesto.ru/map-peterburg_1852spb/) (дата обращения: 31.10.2023).

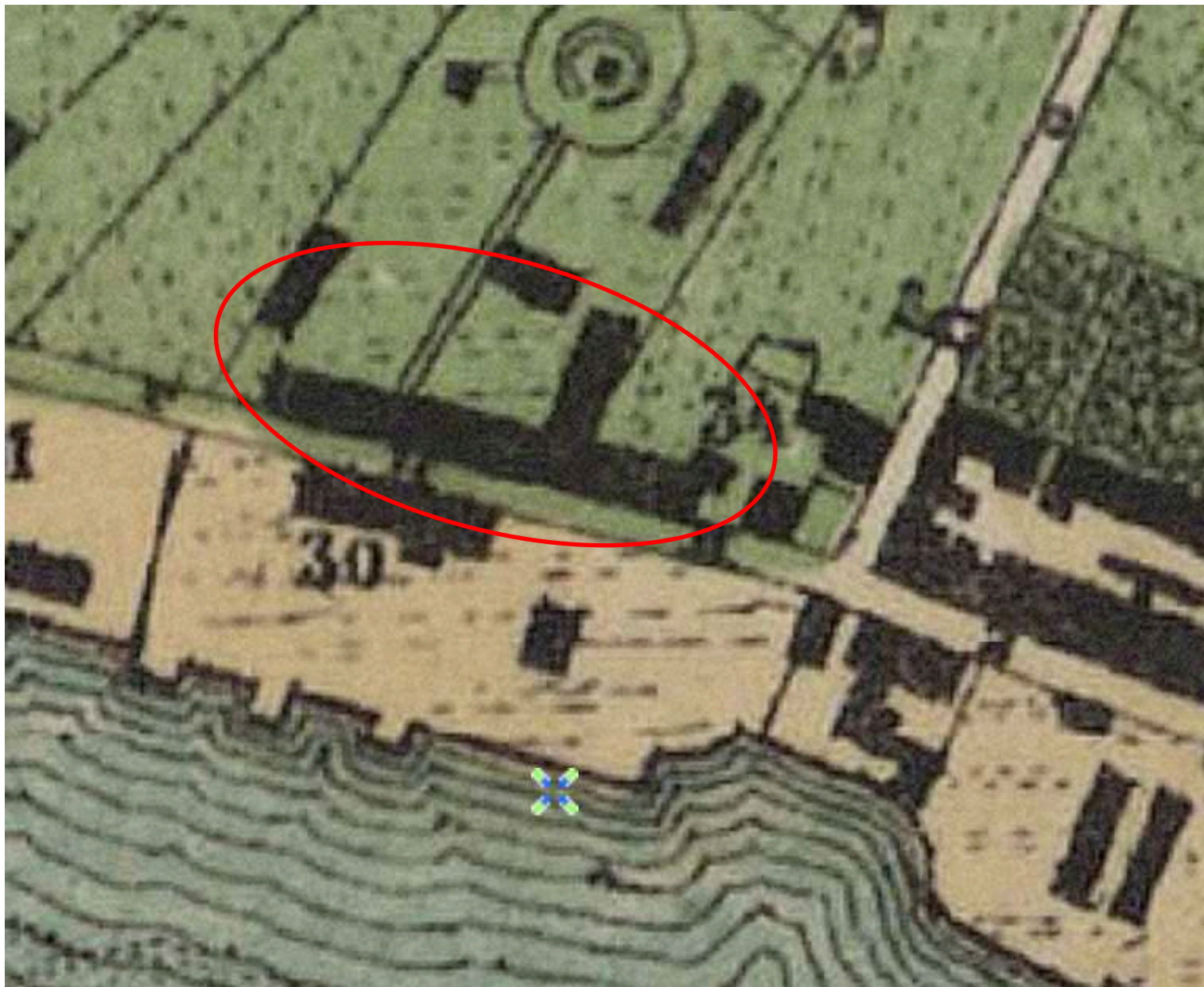

11. Генеральный план столичного города С.Петербурга из атласа Зуева. 1858 г. Фрагмент. // Источник: ЭтоМесто.  
URL: [http://www.etomesto.ru/map-peterburg\\_1858-zuev/](http://www.etomesto.ru/map-peterburg_1858-zuev/) (дата обращения: 31.10.2023).

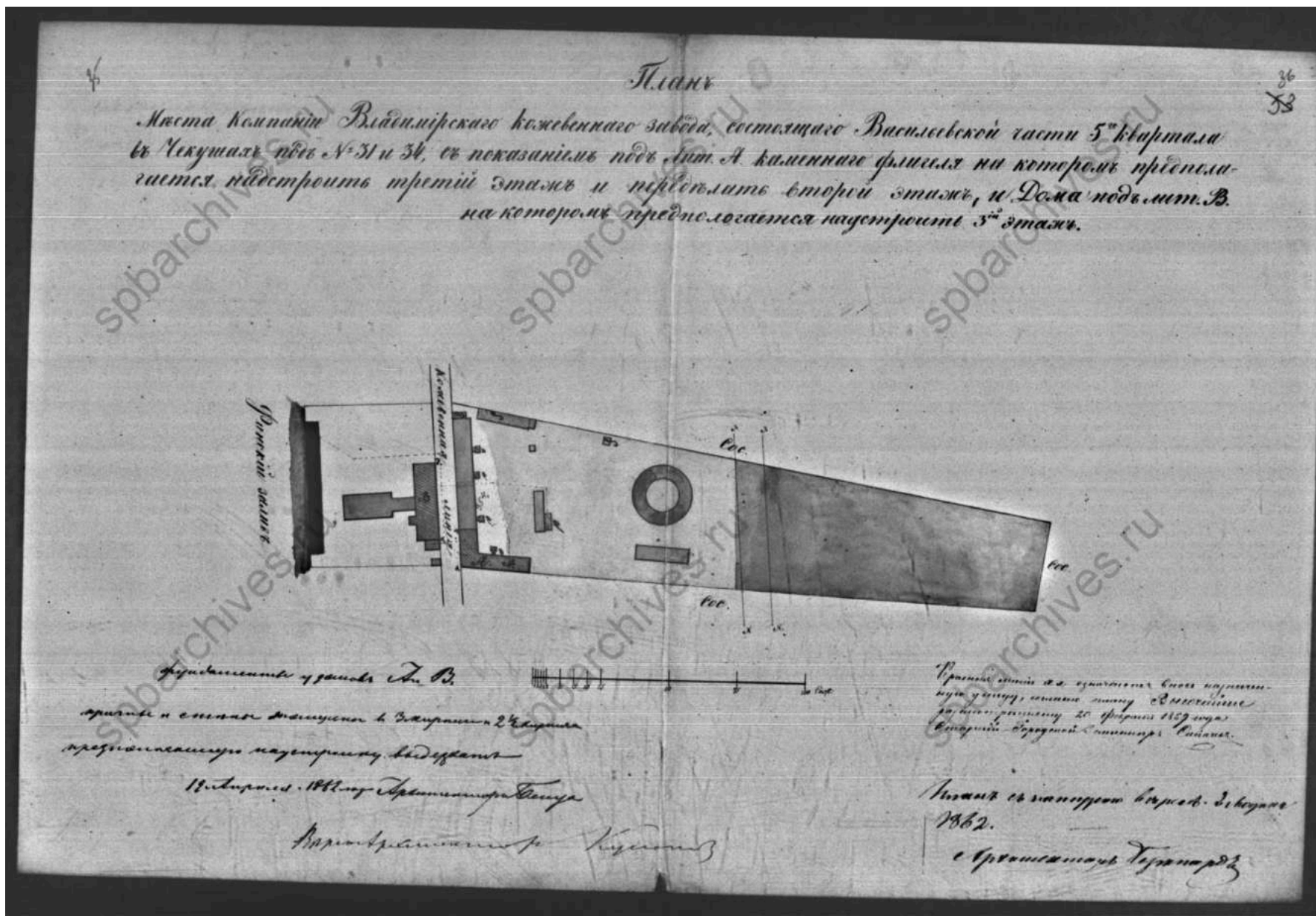

12. План места компании Владимирского кожевенного завода, состоящего Васильевской части 5-го квартала в Чекушах под №31 и 34, с показанием под лит. А каменного флигеля на котором предполагается надстроить третий этаж и переделать второй этаж, и Дома под лит. В на котором предполагается надстроить 3-й этаж. 1862 г. // Источник: ЦГИА СПб Ф.513 Оп.102 Д.2122. Л.35, 36.



13. Фасад по Кожевенной линии каменного флигеля под лит. А принадлежащего к строениям Владимирского кожевенного завода в Чекушах в котором предполагается устройство торговой бани. Подпись архитектора Бернгарда. Б/д. // Источник: ЦГИА СПб Ф.513 Оп.102 Д.2122. Л.60, 61.

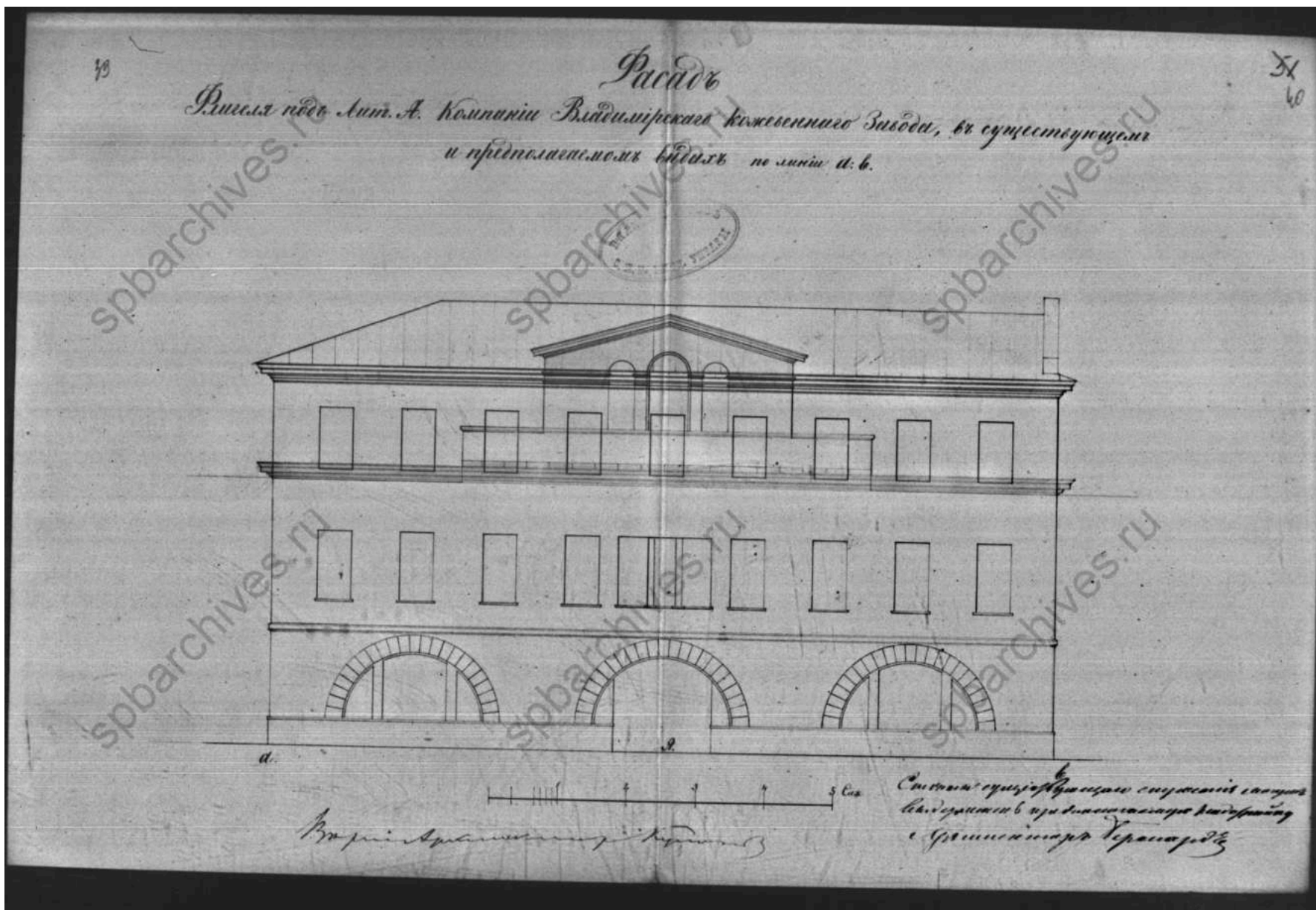

14. Фасад флигеля под лит. А компании Владимирского кожевенного завода в существующем и предполагаемом видах по линии а, в. Подпись архитектора Бернгарда. Б/д. // Источник: ЦГИА СПб Ф.513 Оп.102 Д.2122. Л.37, 38.



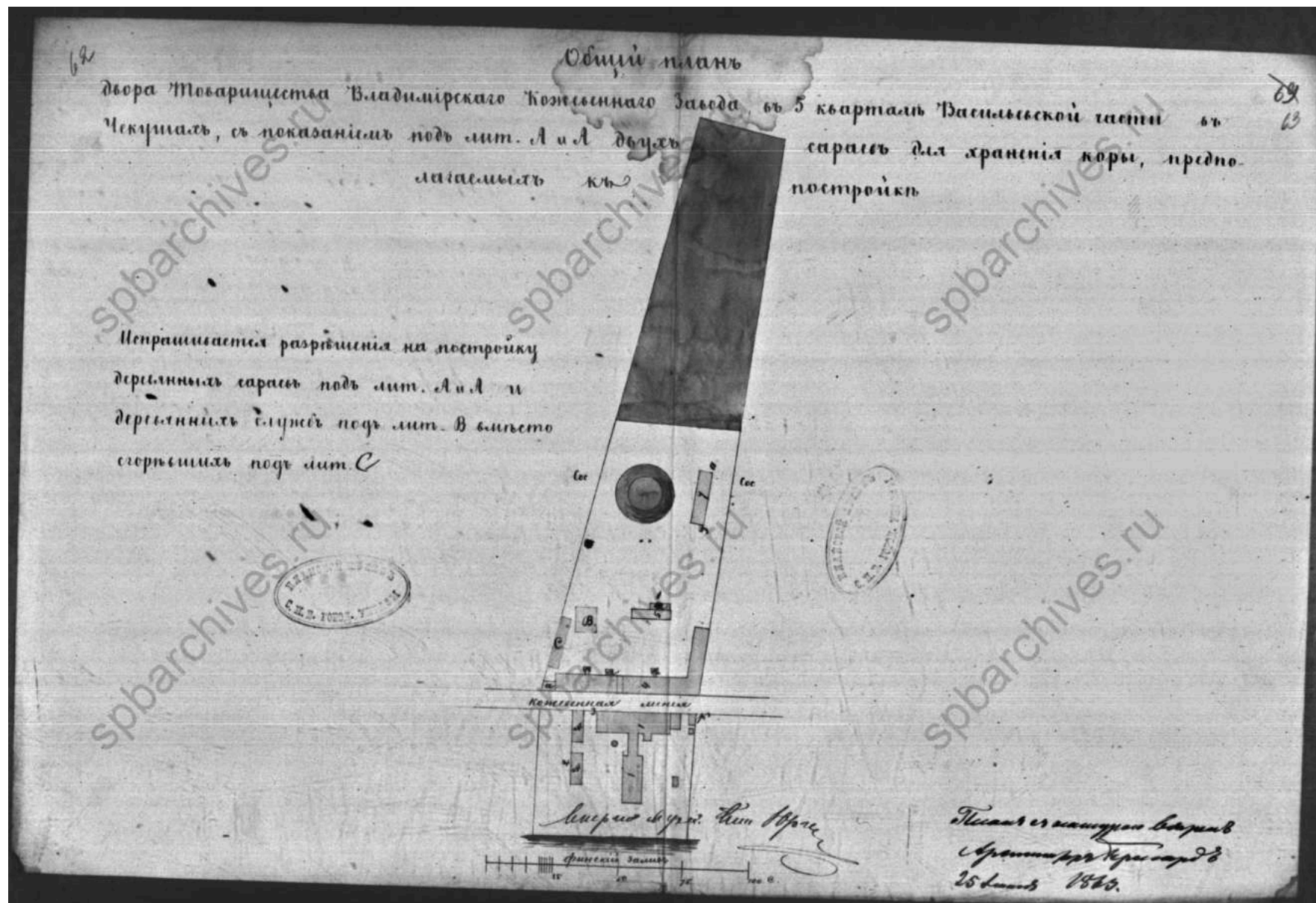

15. Общий план двора товарищества Владимирского кожевенного завода, в 5 квартале Васильевской части в Чекушах с показанием под лит. А и А двух сараев для хранения коры предполагаемых к постройке. 1860 г. // Источник: ЦГИА СПб Ф.513 Оп.102 Д.2122. Л.62,

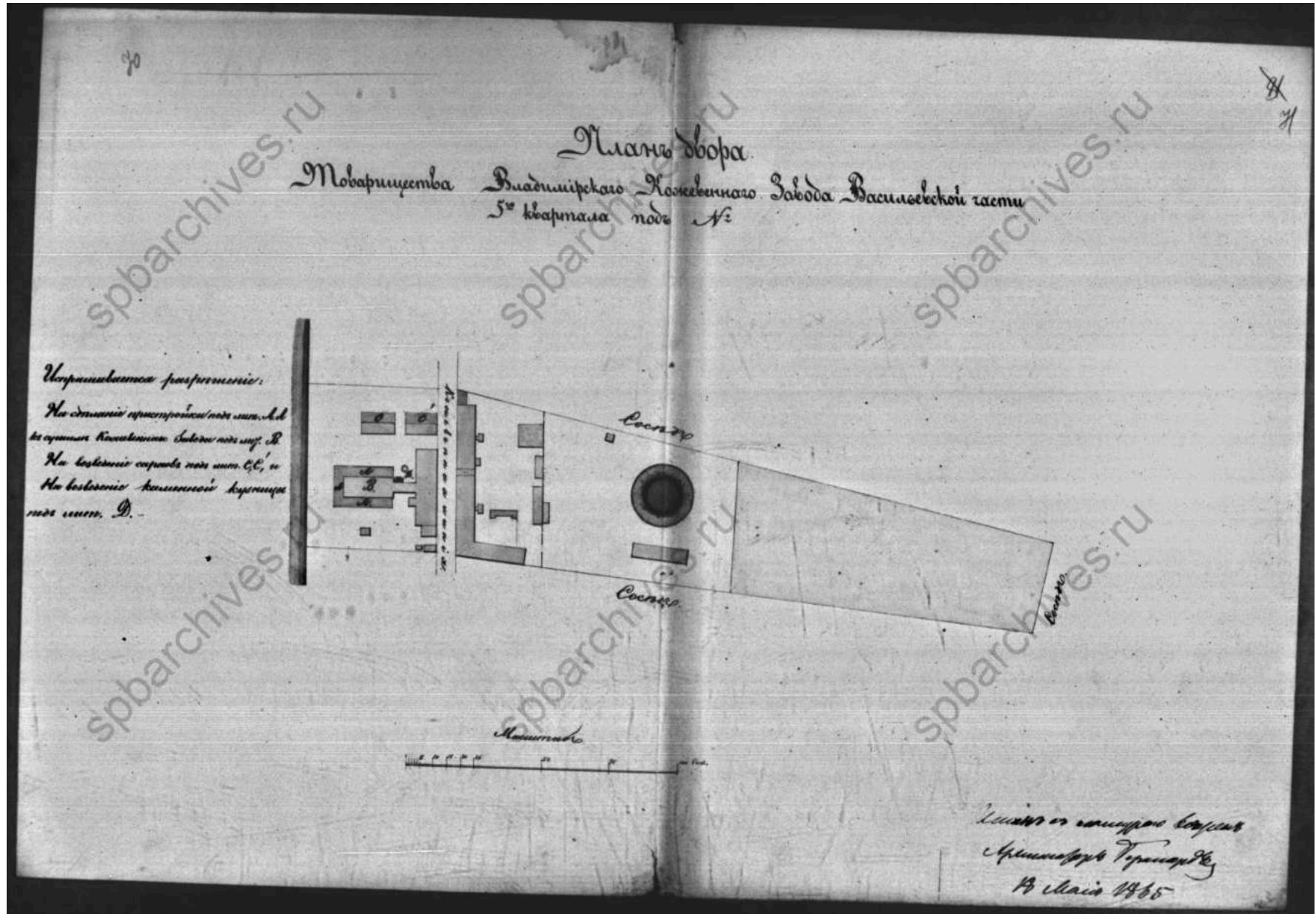

16. План двора товарищества Владимирского кожевенного завода Васильевской части 5-го квартала под №. 1865 г. // Источник: ЦГИА СПб Ф.513 Оп.102 Д.2122. Л.70, 71.

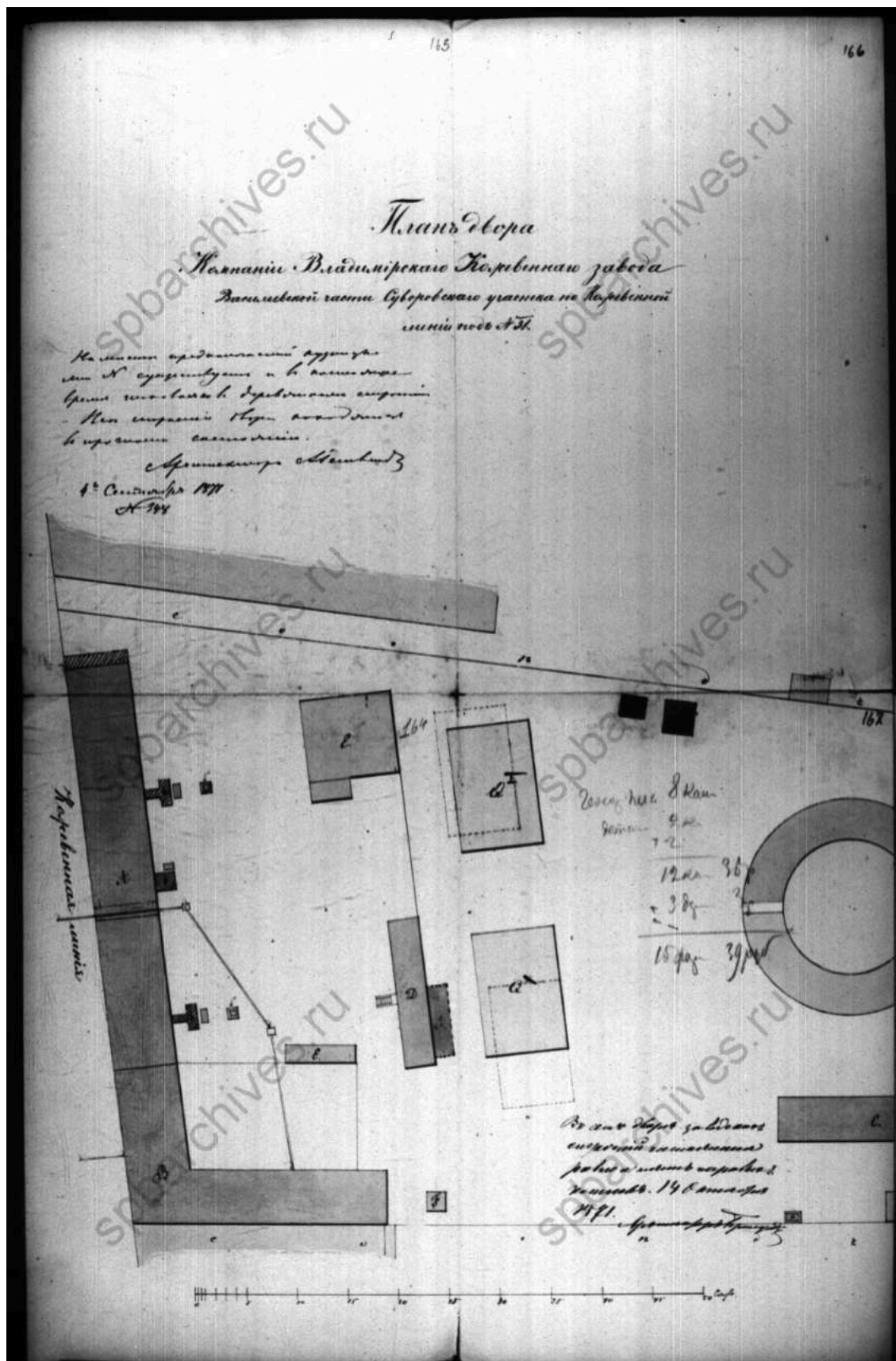

17. План двора компании Владимирского кожевенного завода Васильевской части Суворовского участка по Кожевенной линии под №31. 1871 г. // Источник: ЦГИА СПб Ф.513 Оп.102 Д.2122. Л.164–167.

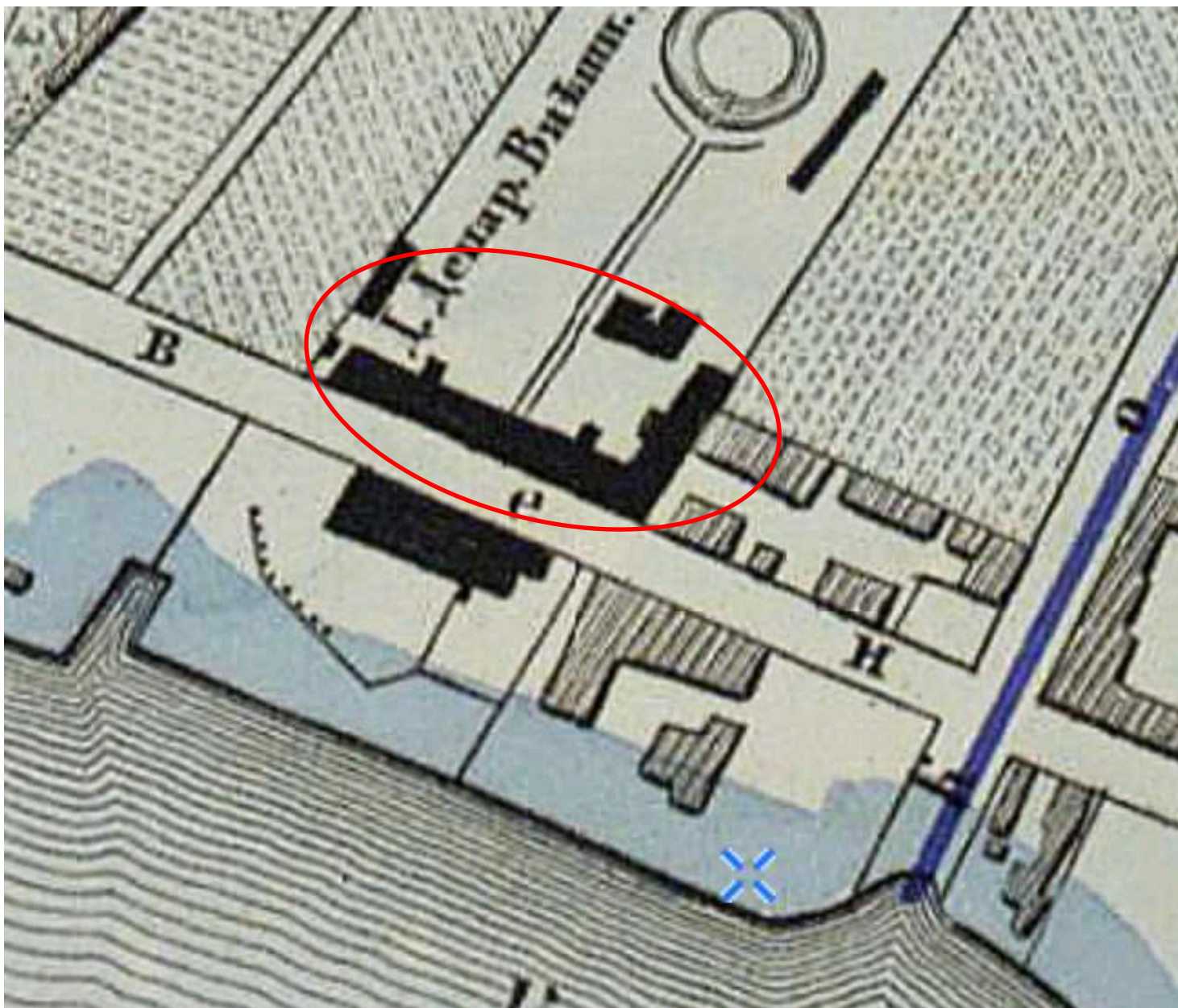

18. План столичного города С.Петербурга вновь снятый в 1858 году. 1865 г. Фрагмент. // Источник: ЭтоМесто.  
URL: [http://www.etomesto.ru/map-peterburg\\_1858-depo/](http://www.etomesto.ru/map-peterburg_1858-depo/) (дата обращения: 31.10.2023).

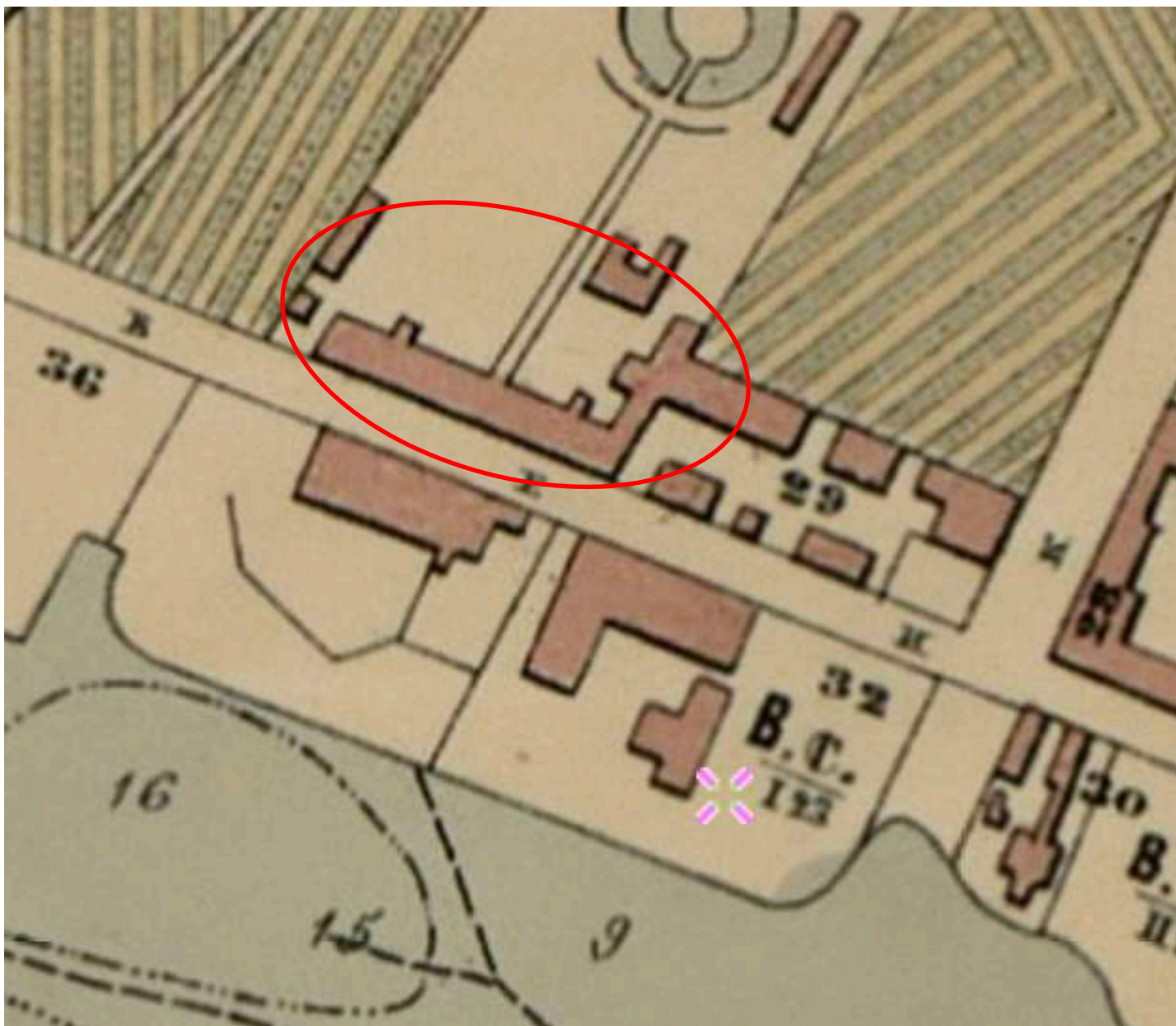

19. План Санкт-Петербурга 1868 года Мусницкого. Фрагмент. // Источник: ЭтоМесто.  
URL: [http://www.etomesto.ru/map-peterburg\\_1868/](http://www.etomesto.ru/map-peterburg_1868/) (дата обращения: 31.10.2023).

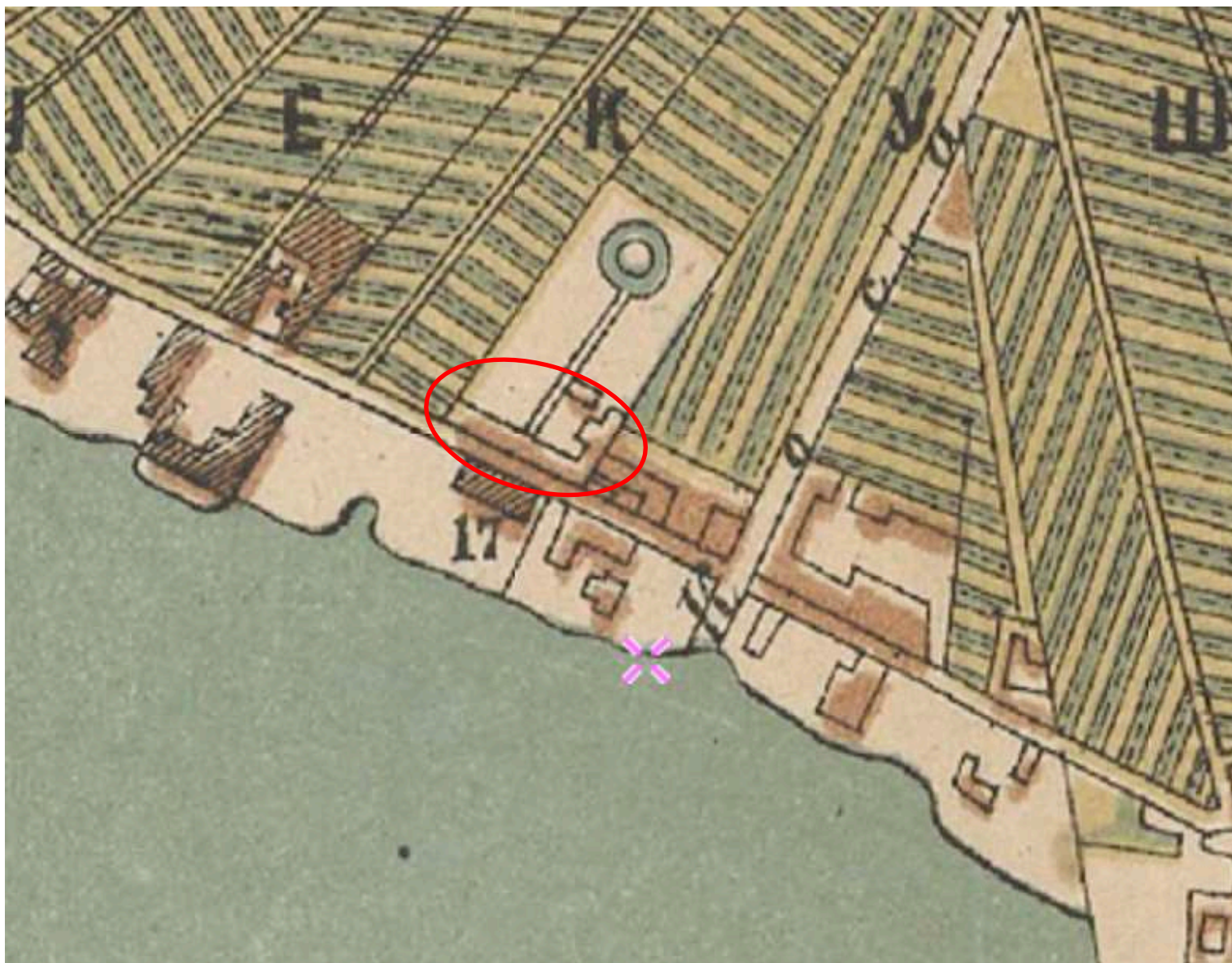

20. План С.Петербурга издания Иванова. 1882 г. Фрагмент. // Источник: ЭтоМесто.  
URL: [http://www.etomesto.ru/map-peterburg\\_ivanov/](http://www.etomesto.ru/map-peterburg_ivanov/) (дата обращения: 31.10.2023).

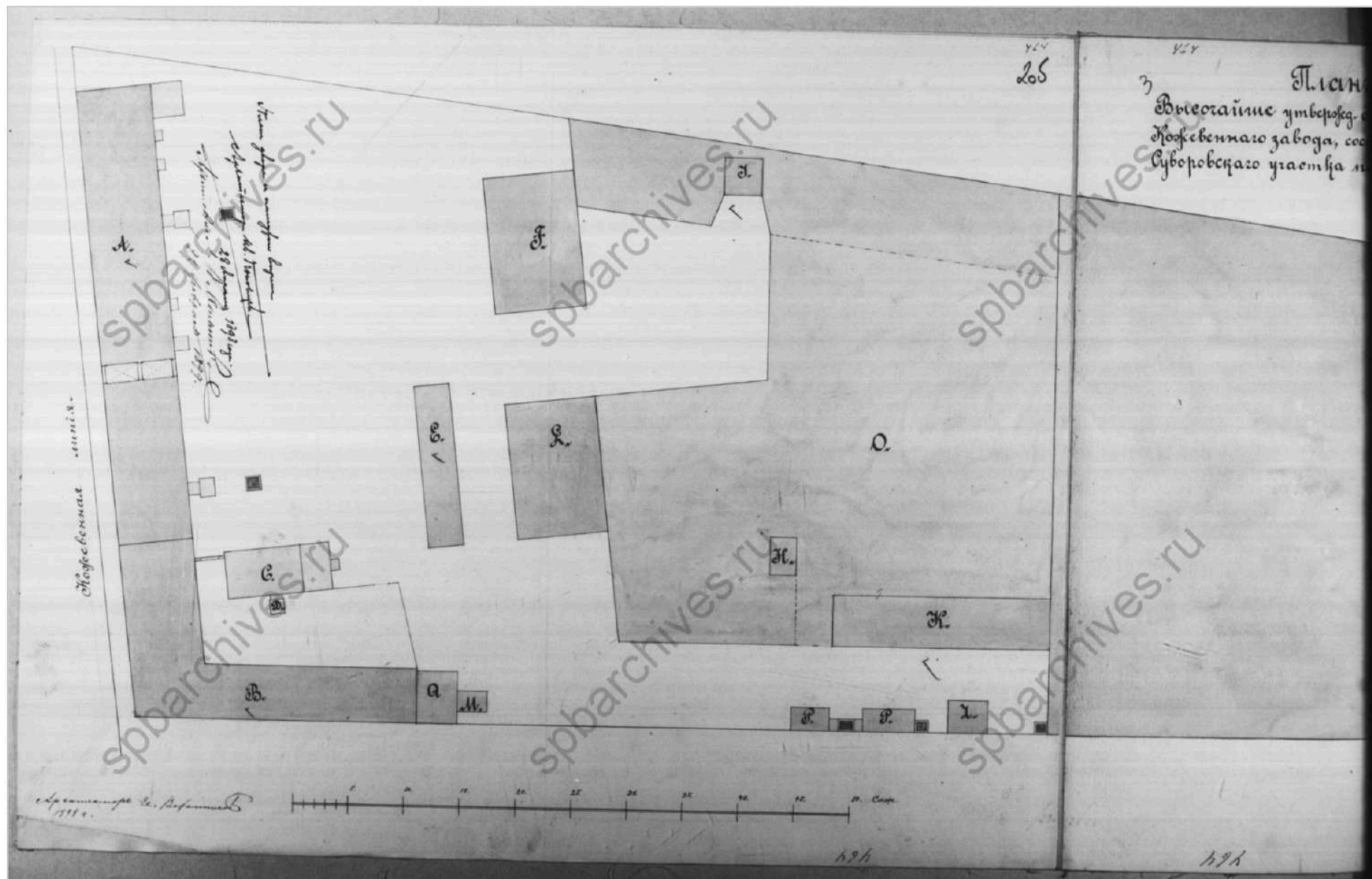

21. План двора Высочайше утвержденный Компании Владимирского Кожевенного завода, состоящего Васильевской части Суворовского участка под №31. 1898 г. // Источник: ЦГИА СПб Ф.515 Оп.4 Д.3012 Л.2об.

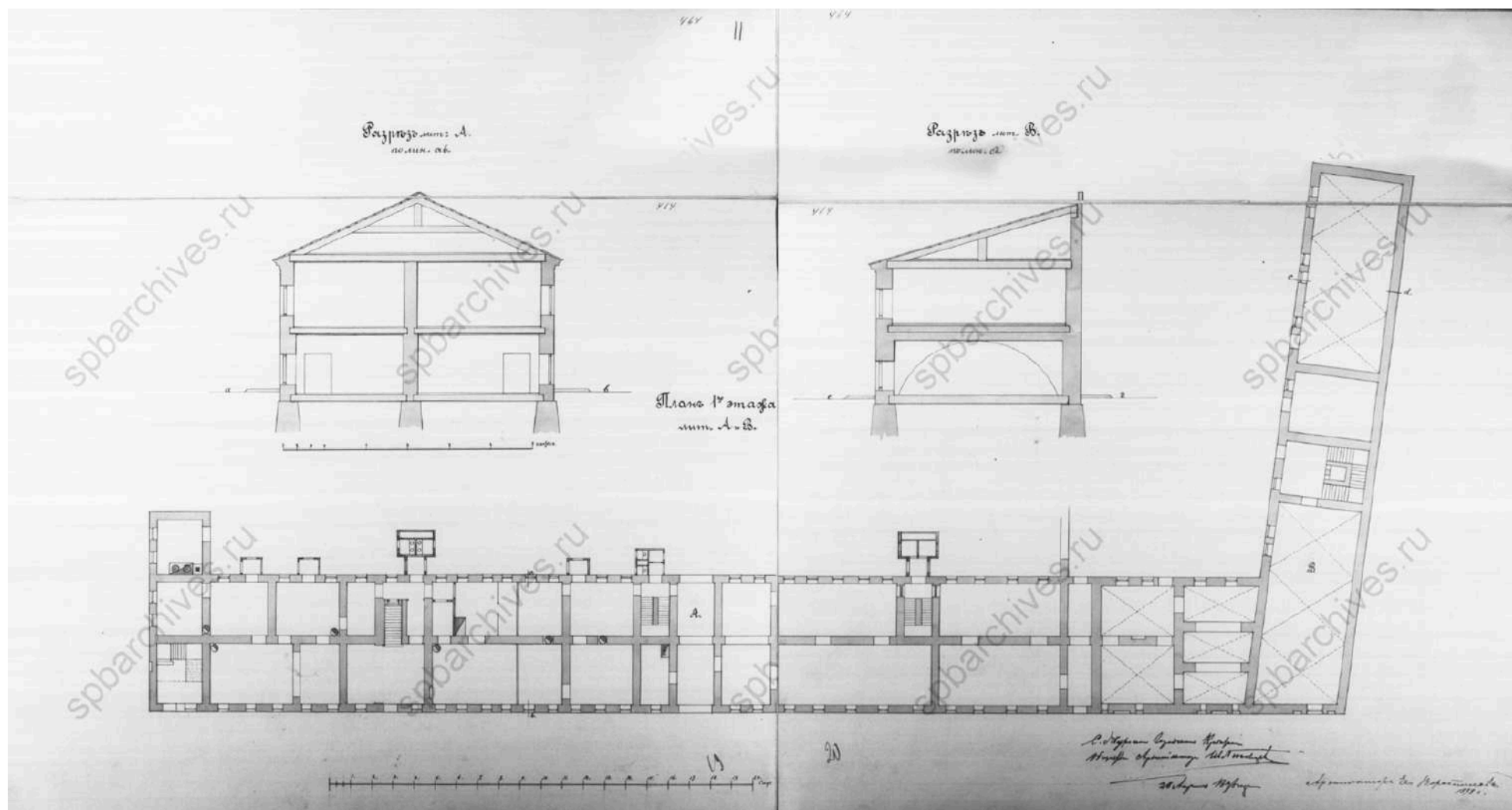

22. Разрезы по линии ав и а и план первого этажа двухэтажного дома и кладовой под литерами А и В на участке высочайше утвержденной компании Владимирского кожевенного завода в Суворовском участке Васильевской части под № 31. 1898 г. // ЦГИА СПб. Ф. 515. Оп. 4. Д. 3012. Л. 11-12.



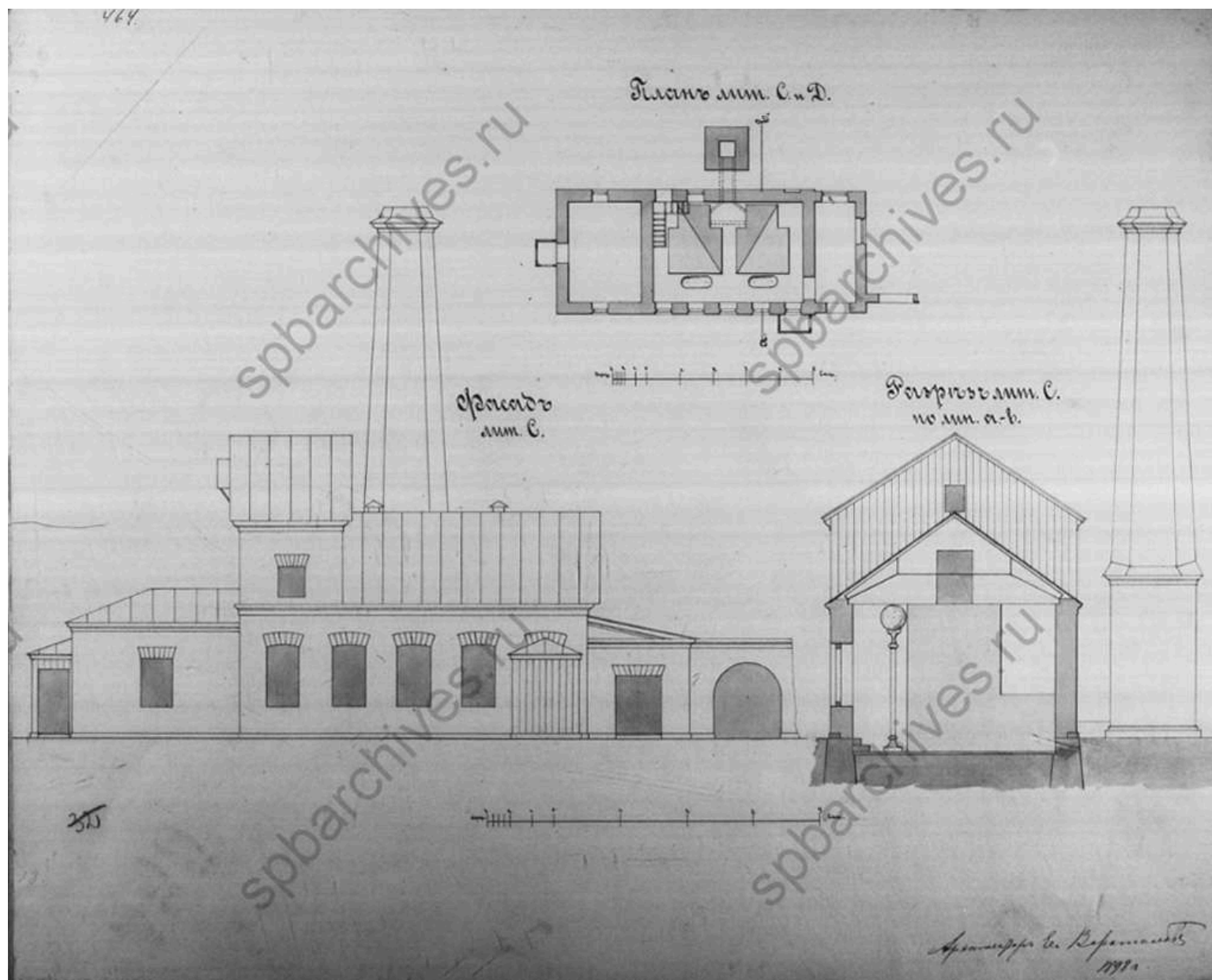

23. Фасад, план и разрез по линии а-в корпуса для парообразователя и тумбы под литерами С и Д на участке высочайше утвержденной компании Владимирского кожевенного завода в Суворовском участке Васильевской части под № 31. 1898 г. // ЦГИА СПб. Ф. 515. Оп. 4. Д. 3012. Л. 17.

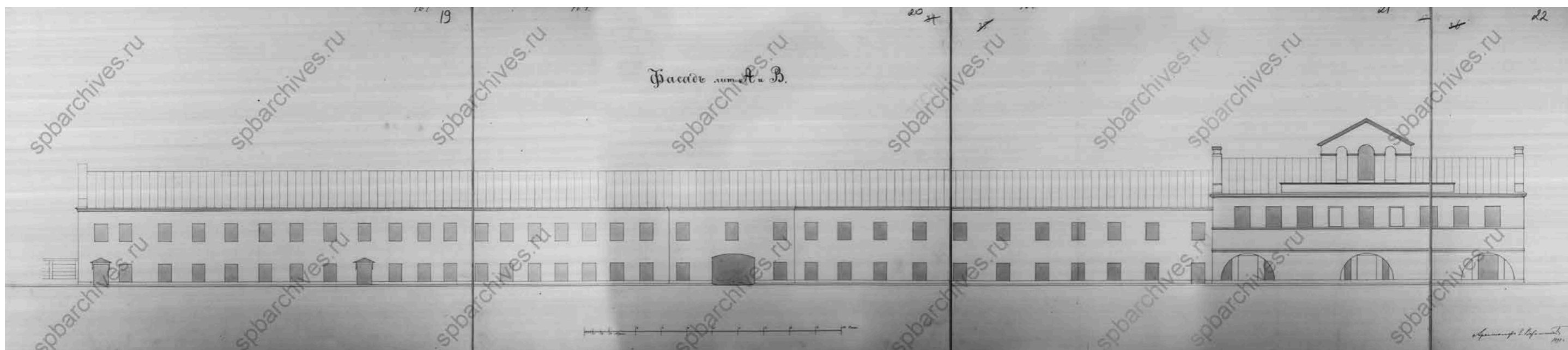

24. Фасад двухэтажного дома и кладовой под литерами А и В на участке высочайше утвержденной компании Владимирского кожевенного завода в Суворовском участке Васильевской части под № 31.  
1898 г. // ЦГИА СПб. Ф. 515. Оп. 4. Д. 3012. Л. 19-22.

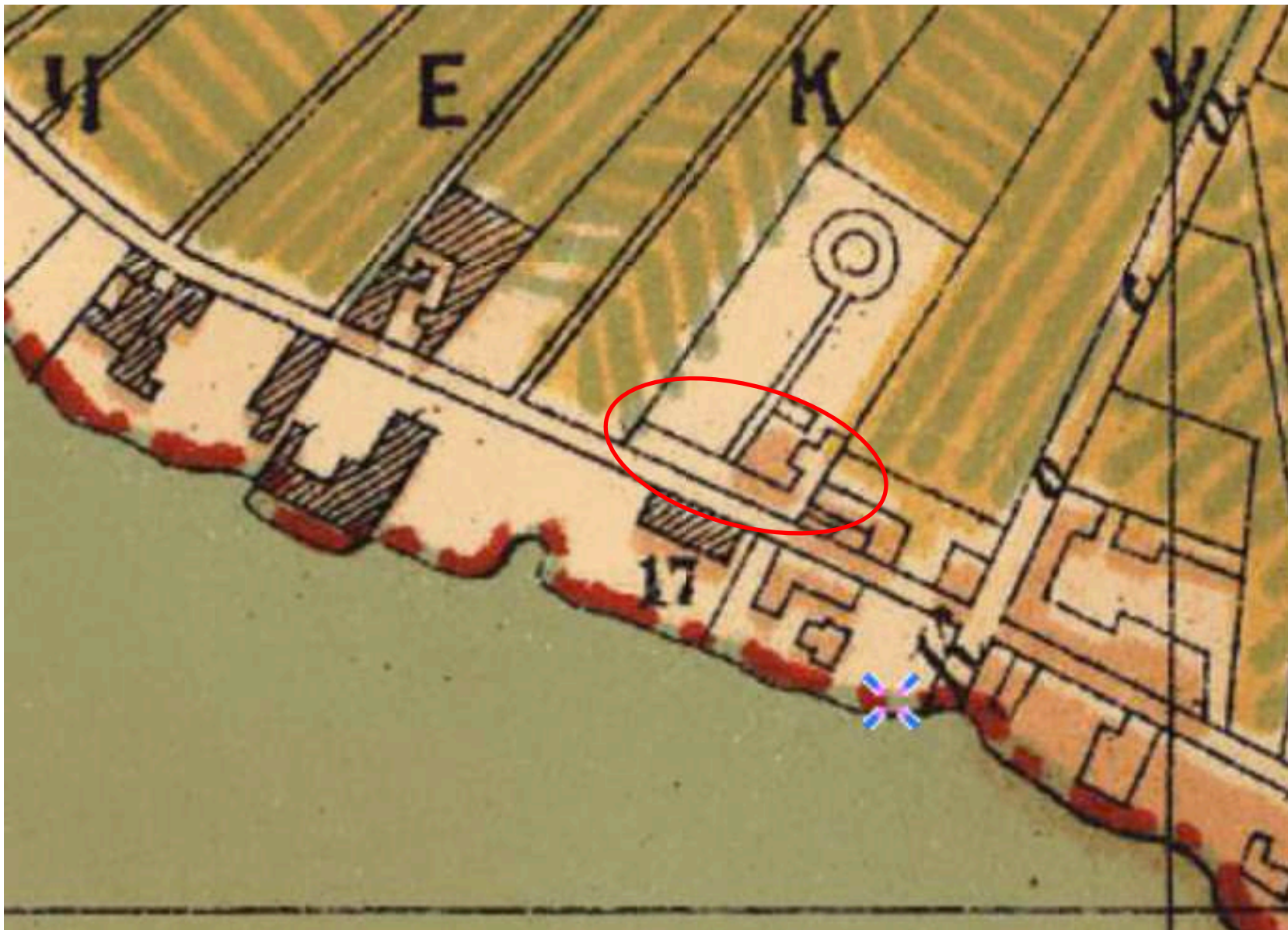

25. План Санкт-Петербурга 1902 года издания Руднева. Фрагмент. // Источник: ЭтоМесто.  
URL: [http://www.etomesto.ru/map-peterburg\\_1902-plan/](http://www.etomesto.ru/map-peterburg_1902-plan/) (дата обращения: 31.10.2023).



26. Территория завода. Начало XX века. // Источник: <https://www.citywalls.ru/photo619143.html> (дата обращения: 03.11.2023).

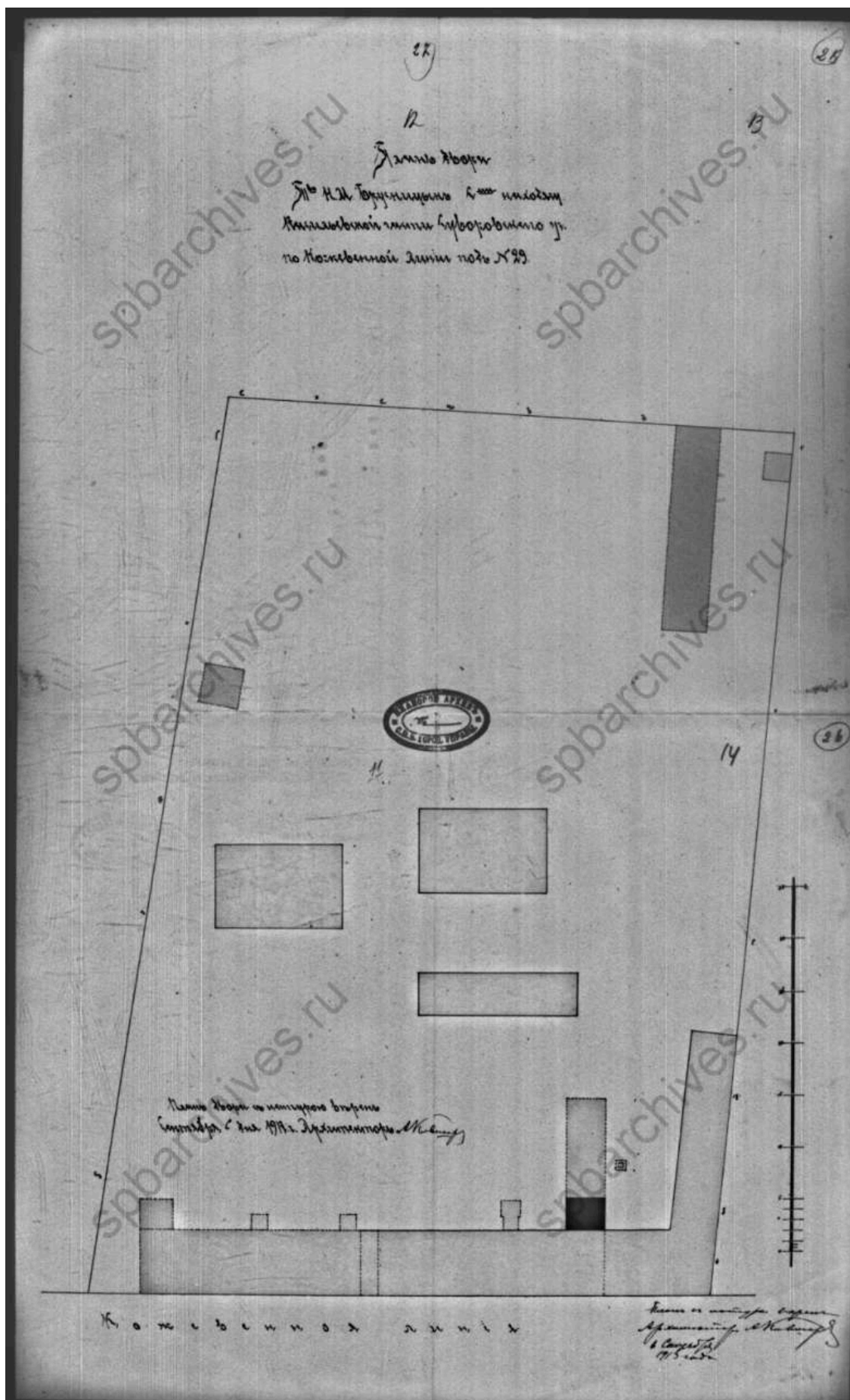

27. План двора Н.М. Брусницына Васильевской части Суворовского участка по Кожевенной №29. 1915 г. // Источник: ЦГИА СПб Ф.513 Оп.102 Д. 2122А. Л. 11–14.

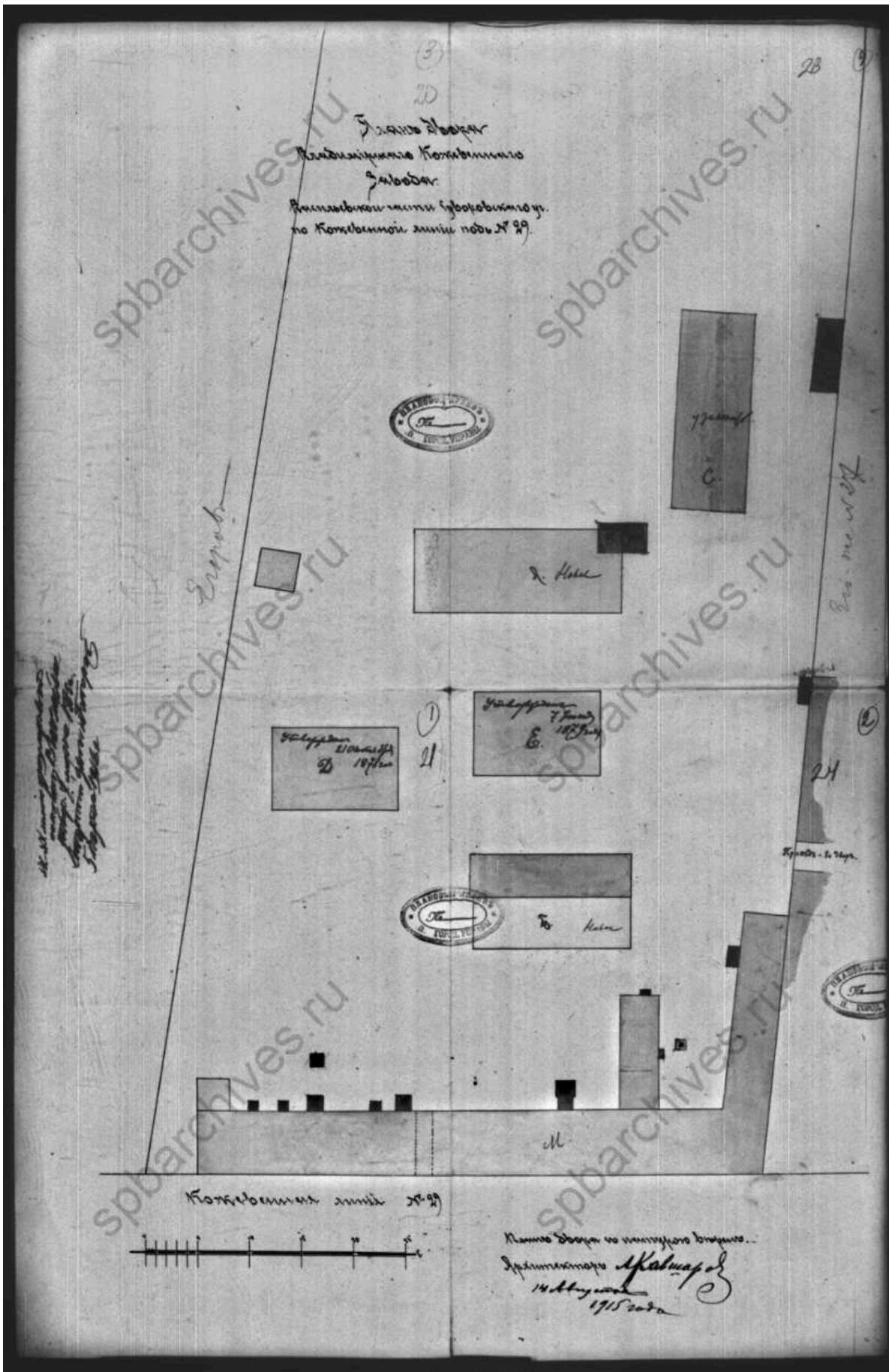

28. План двора Н.М. Брусницына Васильевской части Суворовского участка по Кожевенной №29. 1915 г. // Источник: ЦГИА СПб Ф.513 Оп.102 Д. 2122А. Л. 20, 21, 23, 24.



29. Территория завода в 1920-е гг. // Источник: <https://www.citywalls.ru/photo619144.html> (дата обращения: 03.11.2023).

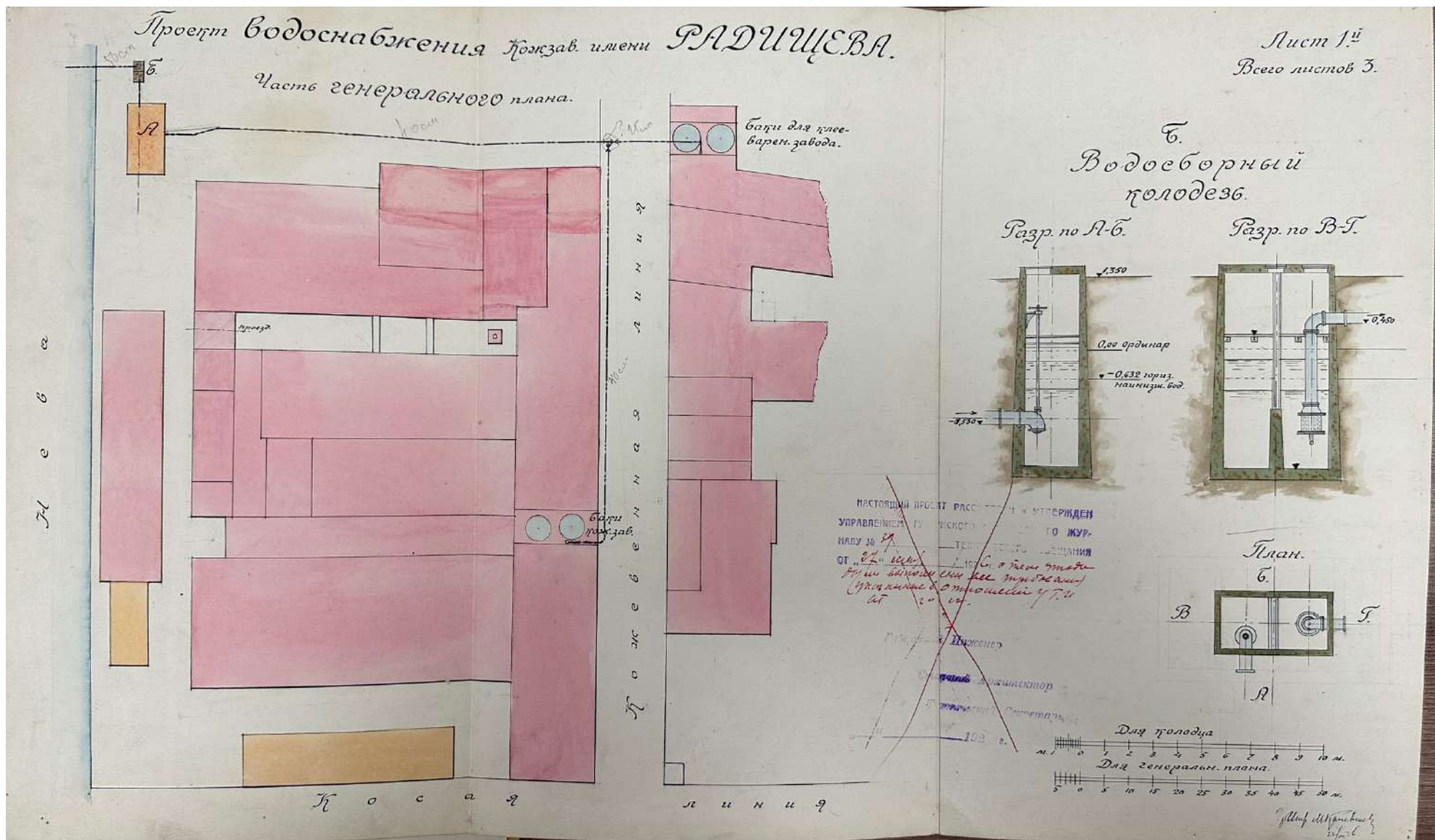

30. Проект водоснабжения кожзавода имени Радищева. Часть генерального плана и водосборный колодезь. 1922 г. // Источник: ЦГАНТД Ф.192 Оп.3-1 Д.976.





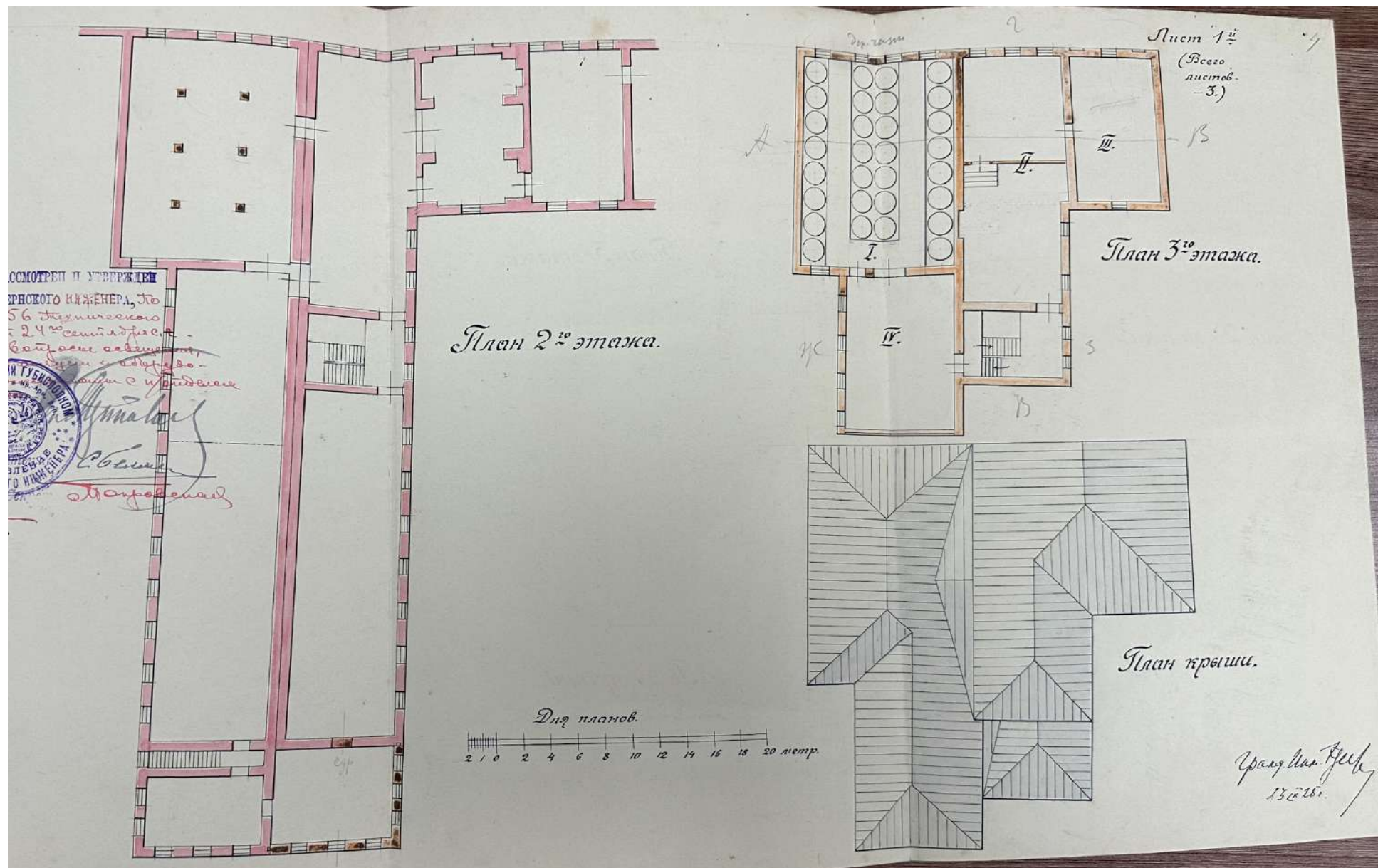

32. Исполнительный проект надстройки 3-го этажа клееварки и пристройки помещения для склада проз'одежды на Госкожзаводе им. Радищева. Планы 2-го, 3-го этажей и крыши. 1925 г. // Источник: ЦГАНТД Ф.192 Оп.3-1 Д.581. Л.4.

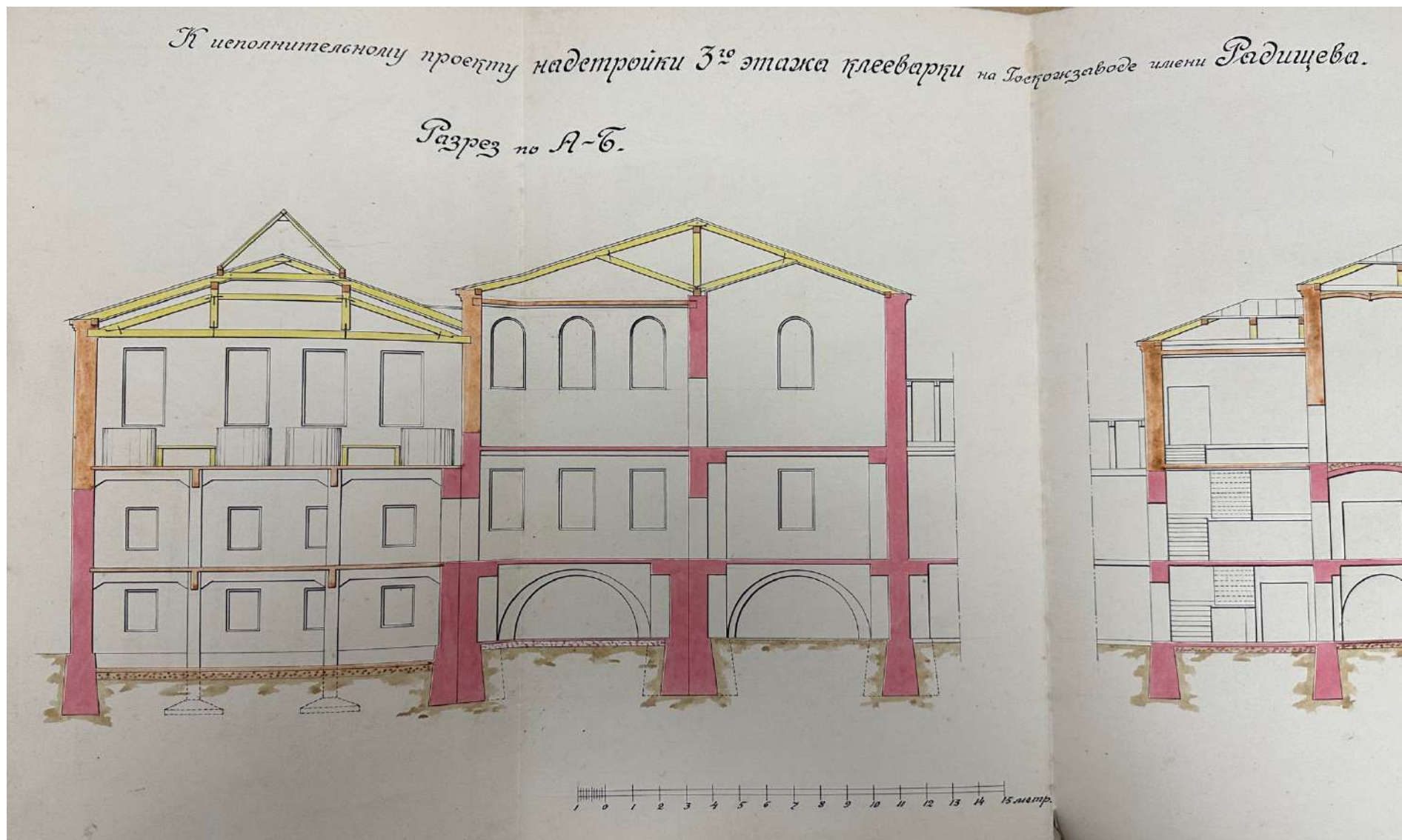

33. К исполнительному проекту надстройки 3-го этажа клееварки на Госкожзаводе имени Радищева. Разрез по А-Б. 1925 г. // Источник: ЦГАНТД Ф.192 Оп.3-1 Д.581. Л.5.

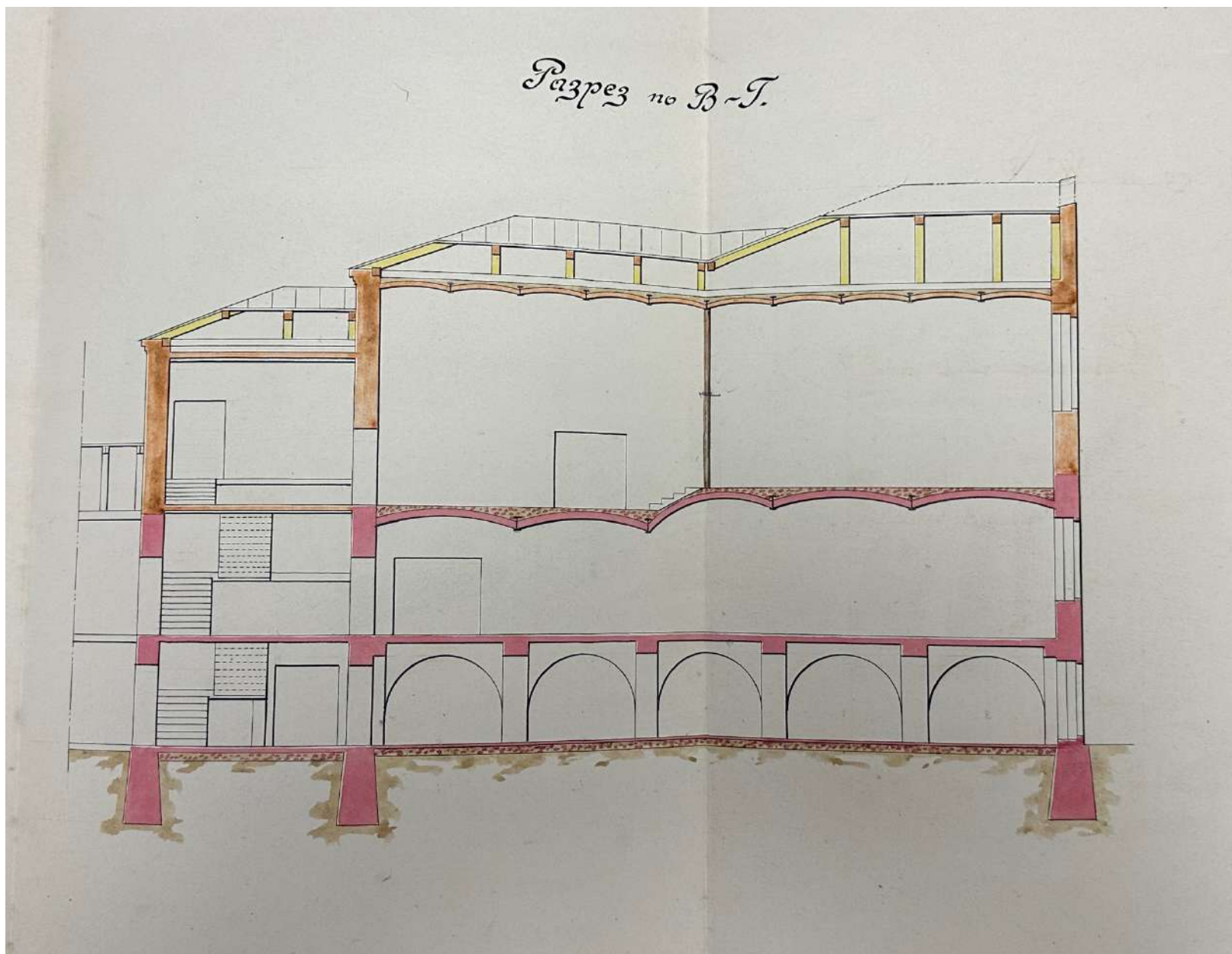

34. К исполнительному проекту надстройки 3-го этажа клееварки на Госкожзаводе имени Радищева. Разрез по В-Г. 1925 г. // Источник: ЦГАНТД Ф.192 Оп.3-1 Д.581. Л.5.

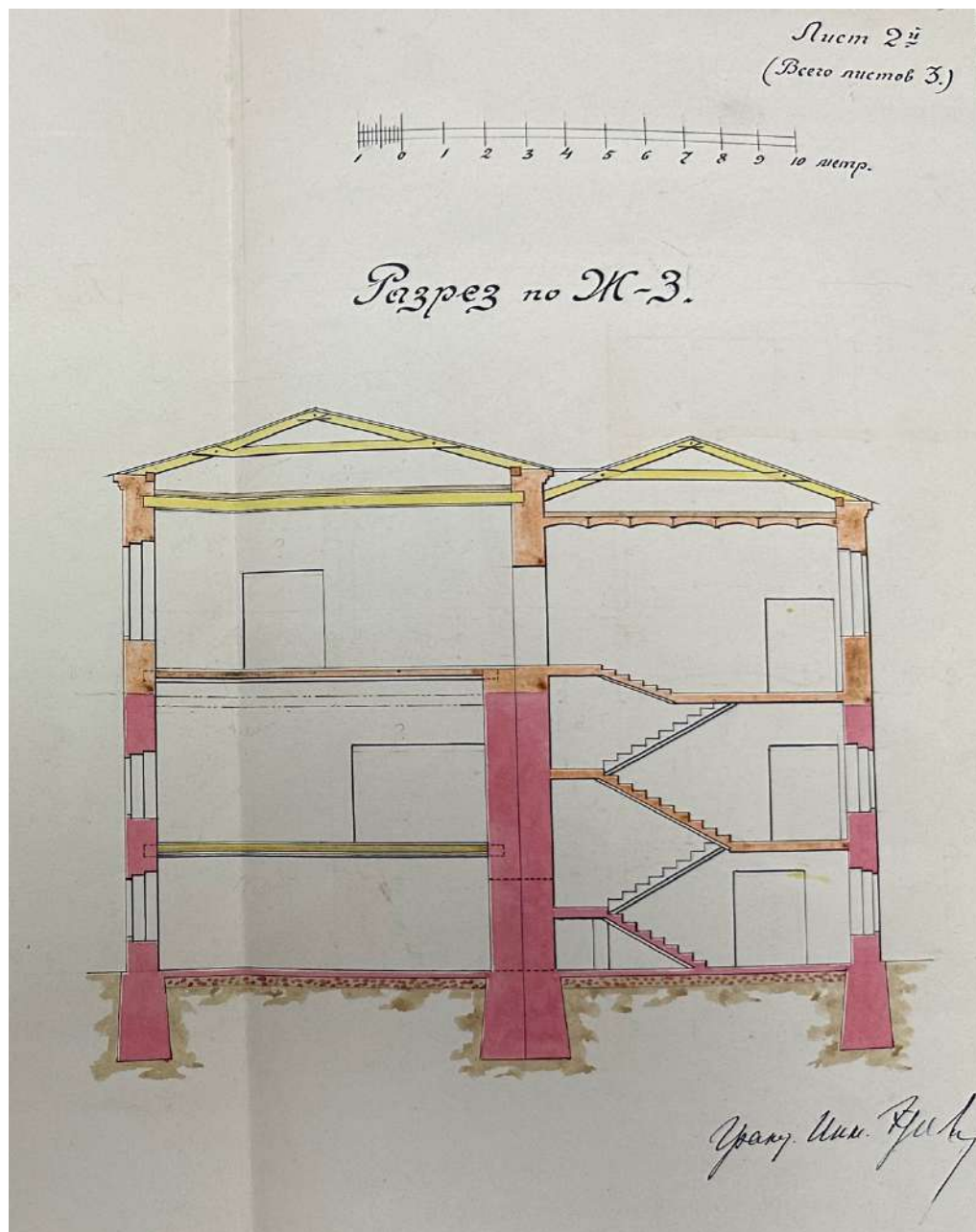

35. К исполнительному проекту надстройки 3-го этажа клееварки на Госкожзаводе имени Радищева. Разрез по Ж-3. 1925 г. // Источник: ЦГАНТД Ф.192 Оп.3-1 Д.581. Л.5.

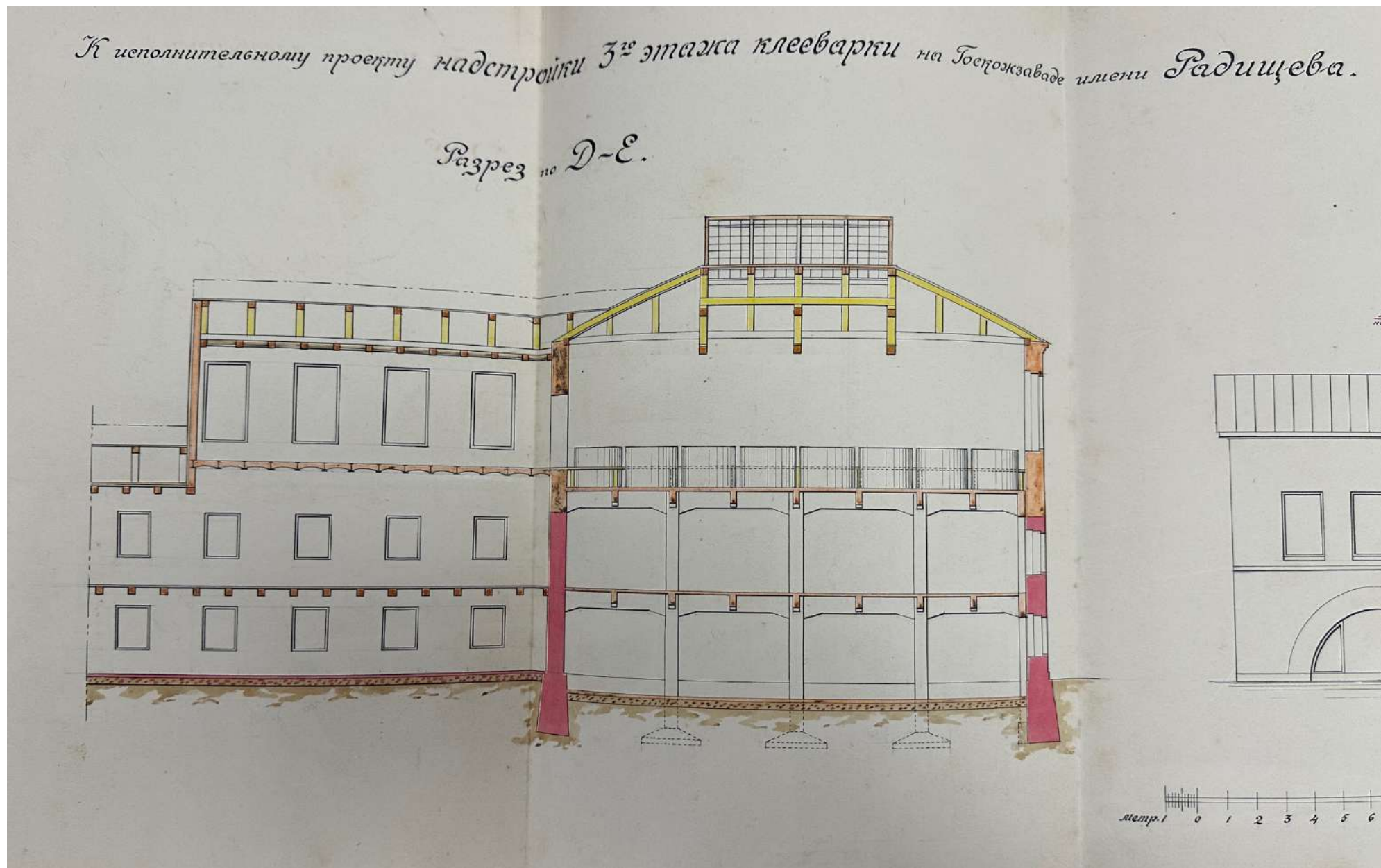

36. К исполнительному проекту надстройки 3-го этажа клееварки на Госкожзаваде имени Радищева. Разрез по Д-Е. 1925 г. // Источник: ЦГАНТД Ф.192 Оп.3-1 Д.581. Л.6.

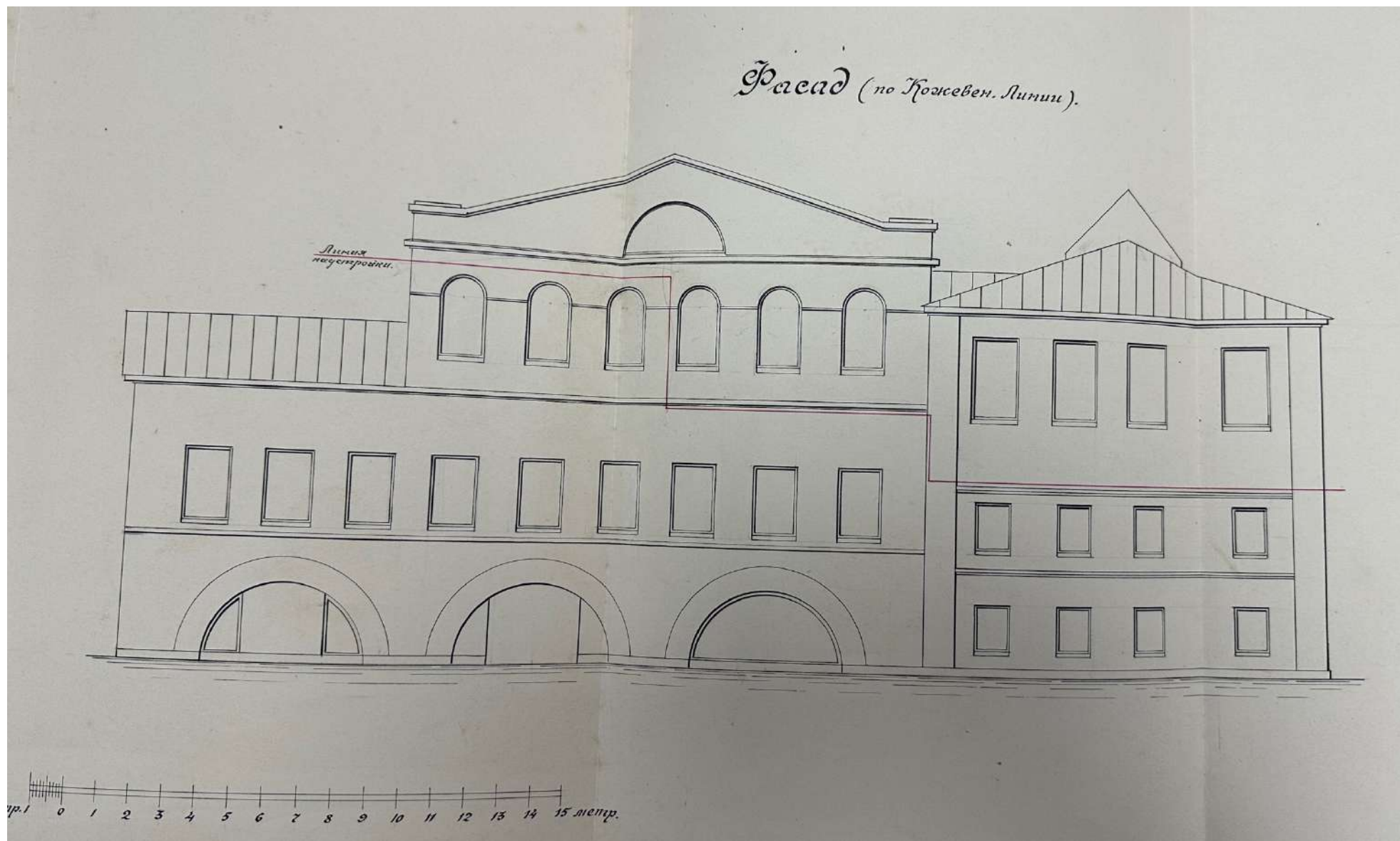

37. К исполнительному проекту надстройки 3-го этажа клееварки на Госкожзаводе имени Радищева. Фасад по Кожевенной линии. 1925 г.  
// Источник: ЦГАНТД Ф.192 Оп.3-1 Д.581. Л.6.

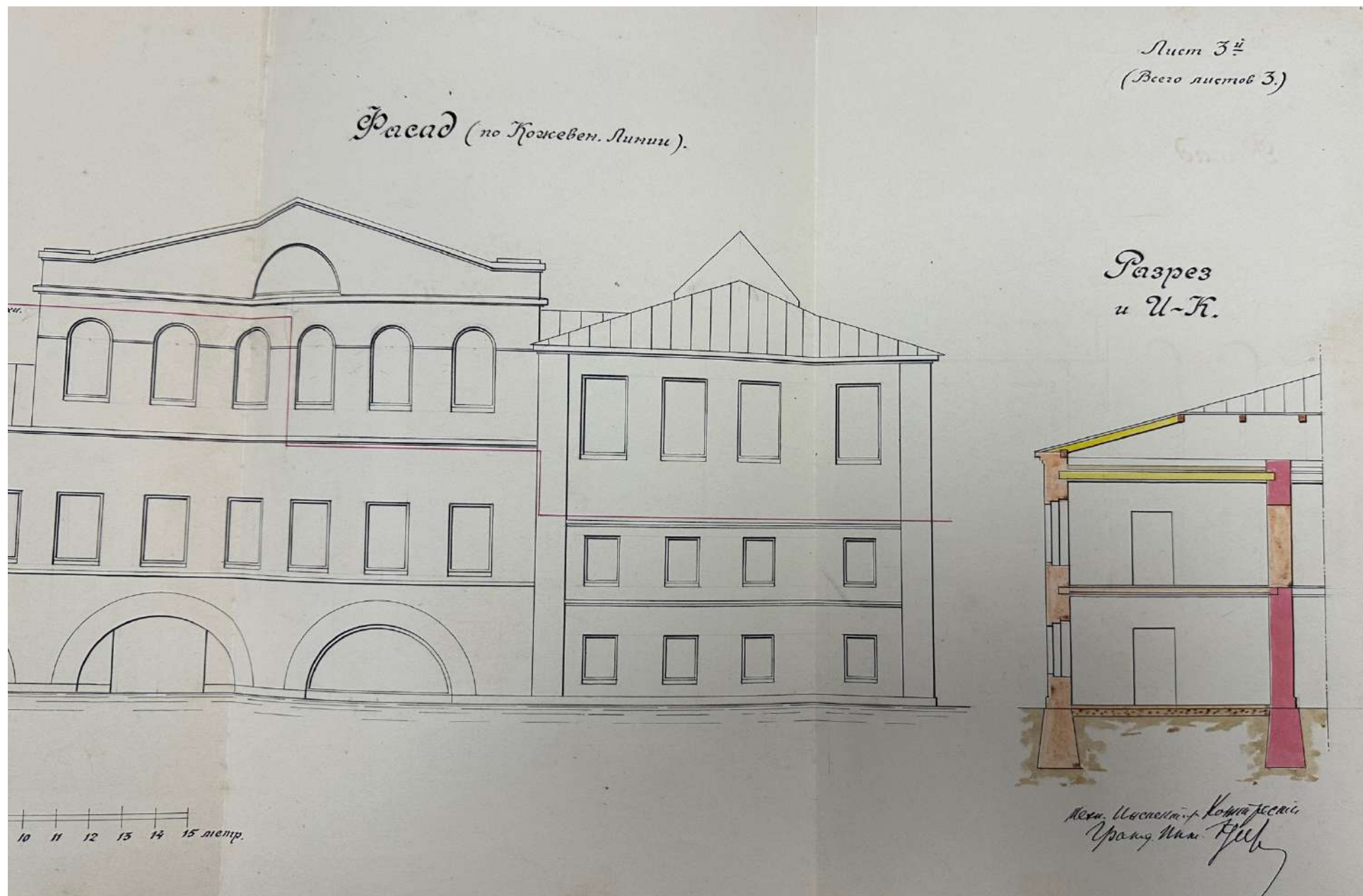

38. К исполнительному проекту надстройки 3-го этажа клееварки на Госкожзаводе имени Радищева. Фасад по Кожевенной линии (фрагмент) и разрез. 1925 г. // Источник: ЦГАНТД Ф.192 Оп.3-1 Д.581. Л.6.



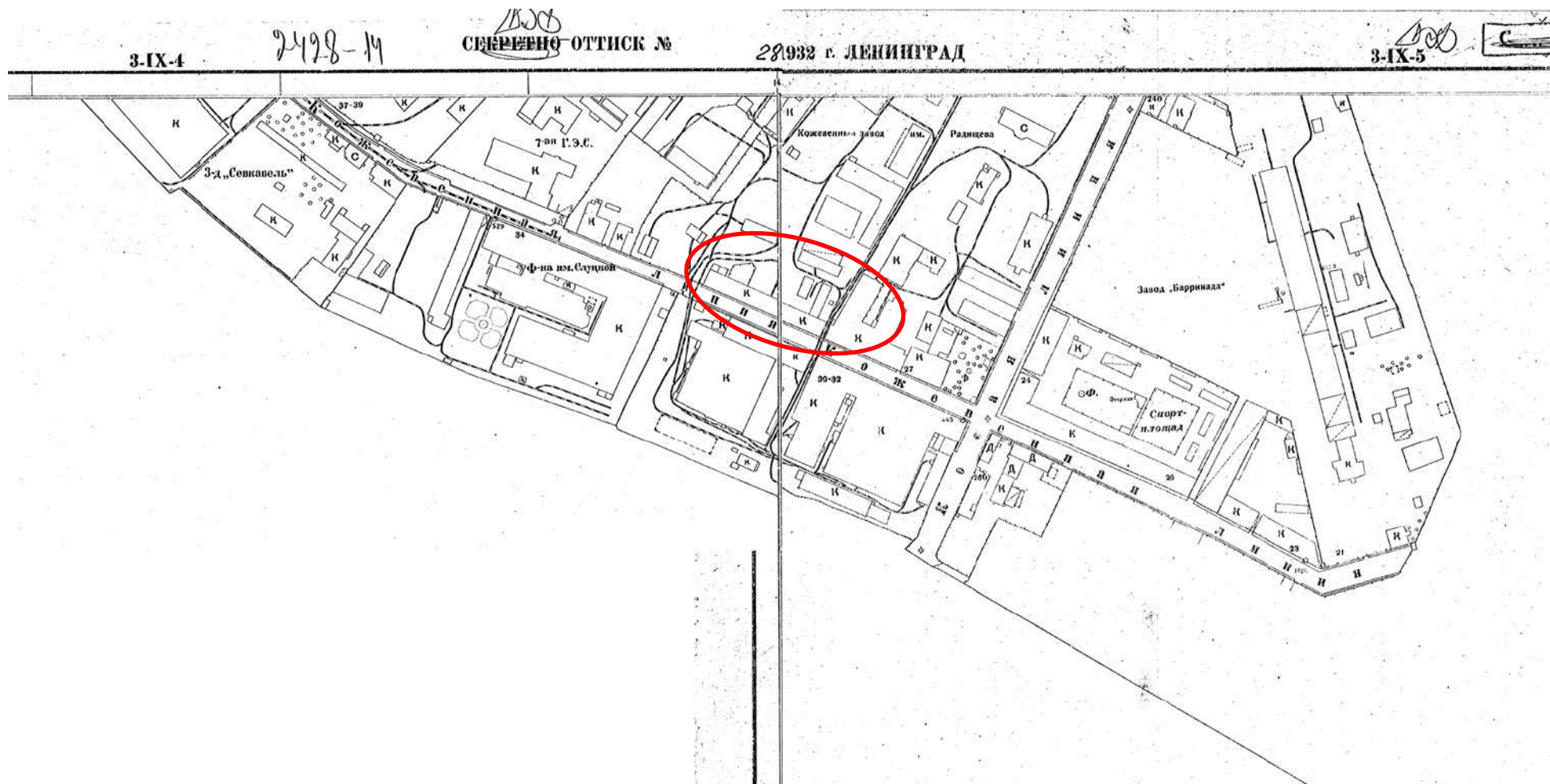

39. Планы топосъемок. 1932-1938 гг. //Территориальный фонд материалов топографо-геодезических работ и инженерных изысканий КГА.  
Планшеты 2428-14 и 2428-15.



40. Детальная карта РККА Ленинграда и окрестностей. 1930–1941 гг. Фрагмент. // Источник: ЭтоМесто.  
URL: [http://www.etomesto.ru/map-peterburg\\_rkka-250m/](http://www.etomesto.ru/map-peterburg_rkka-250m/) (дата обращения: 31.10.2023).

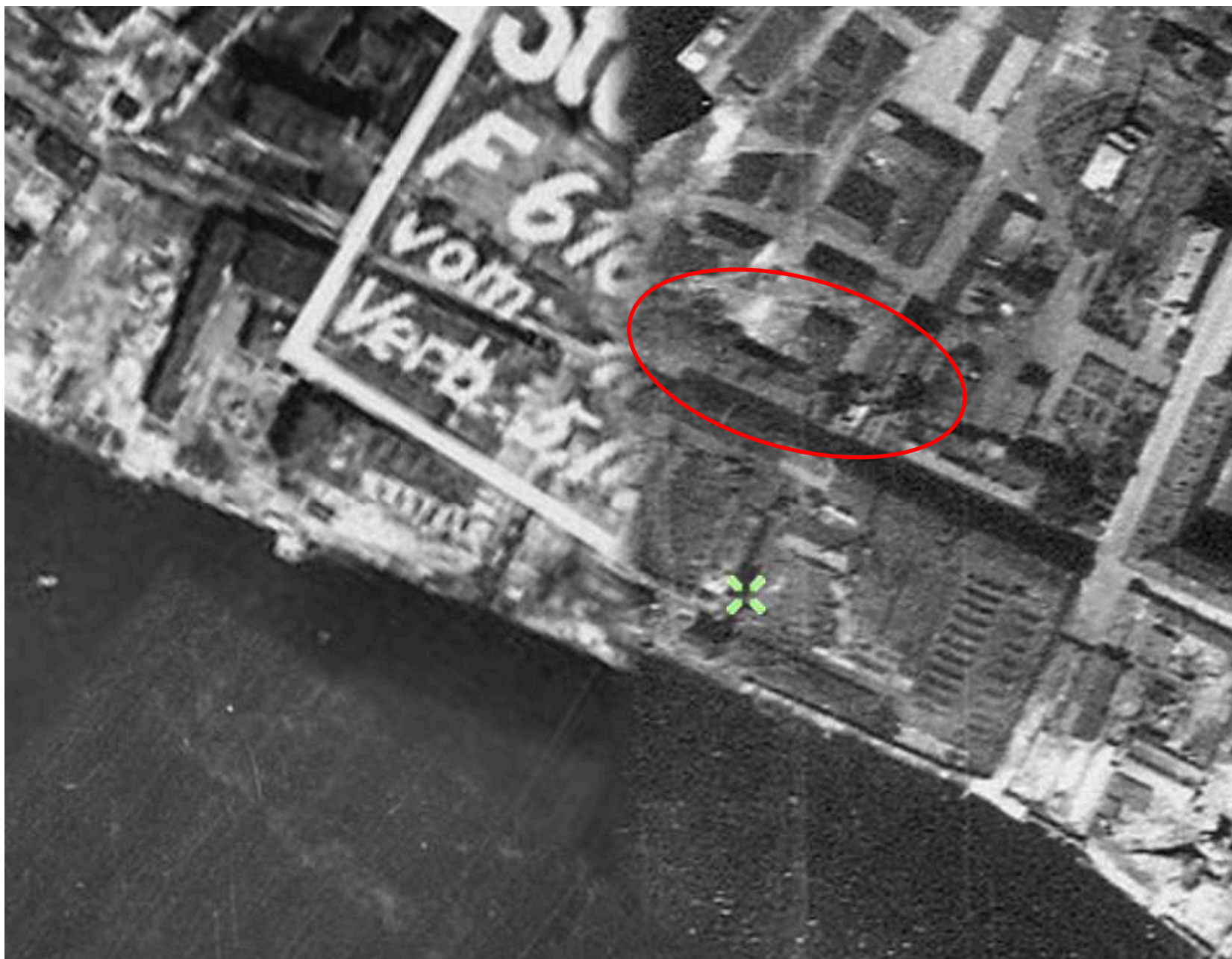

41. Немецкая аэрофотосъемка Ленинграда 1939–1942 гг. Фрагмент. // Источник: ЭтоМесто.  
URL: [http://www.etomesto.ru/map-peterburg\\_aero-photo/](http://www.etomesto.ru/map-peterburg_aero-photo/) (дата обращения: 31.10.2023).



42. Перспектива Кожевенной линии. Кадр из фильма «Римский-Корсаков». 1953 г. // Источник: URL: <https://www.citywalls.ru/photo149855.html> (дата обращения: 31.10.2023).

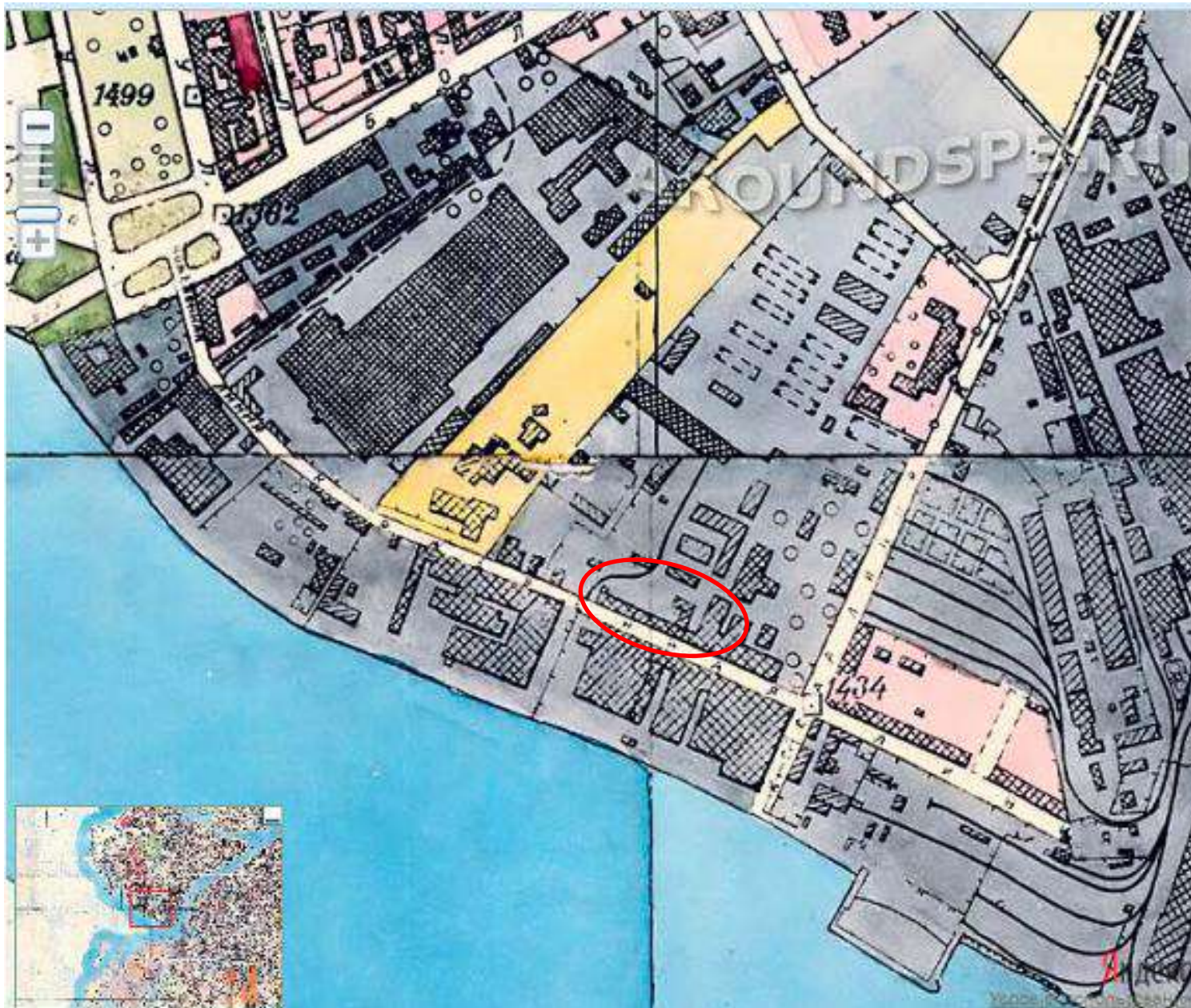

43. Генплан Ленинграда 1955 года. Фрагмент. // Источник: ЭтоМесто.  
URL: [http://www.etomesto.ru/map-peterburg\\_leningrad-1955/](http://www.etomesto.ru/map-peterburg_leningrad-1955/) (дата обращения: 31.10.2023).

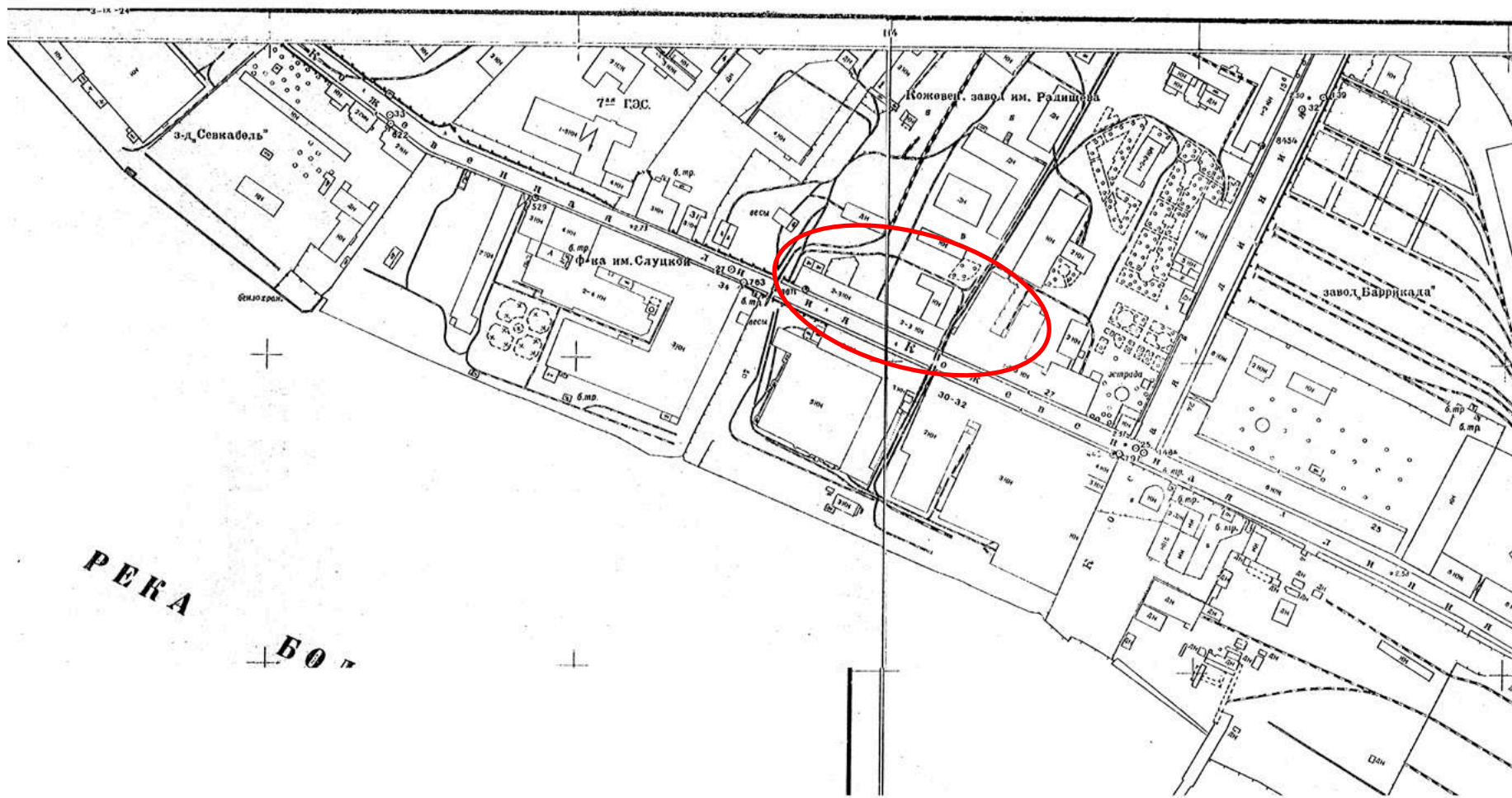

44. Планы топосъемок. 1954-1957 гг. //Территориальный фонд материалов топографо-геодезических работ и инженерных изысканий КГА.  
45. Планшеты 2428-14 и 2428-15.



46. Спутниковая карта Санкт-Петербурга (Ленинграда) 1966 года. Фрагмент. // Источник: ЭтоМесто.  
URL: [http://www.etomesto.ru/map-peterburg\\_sputnik-1966/](http://www.etomesto.ru/map-peterburg_sputnik-1966/) (дата обращения: 31.10.2023).

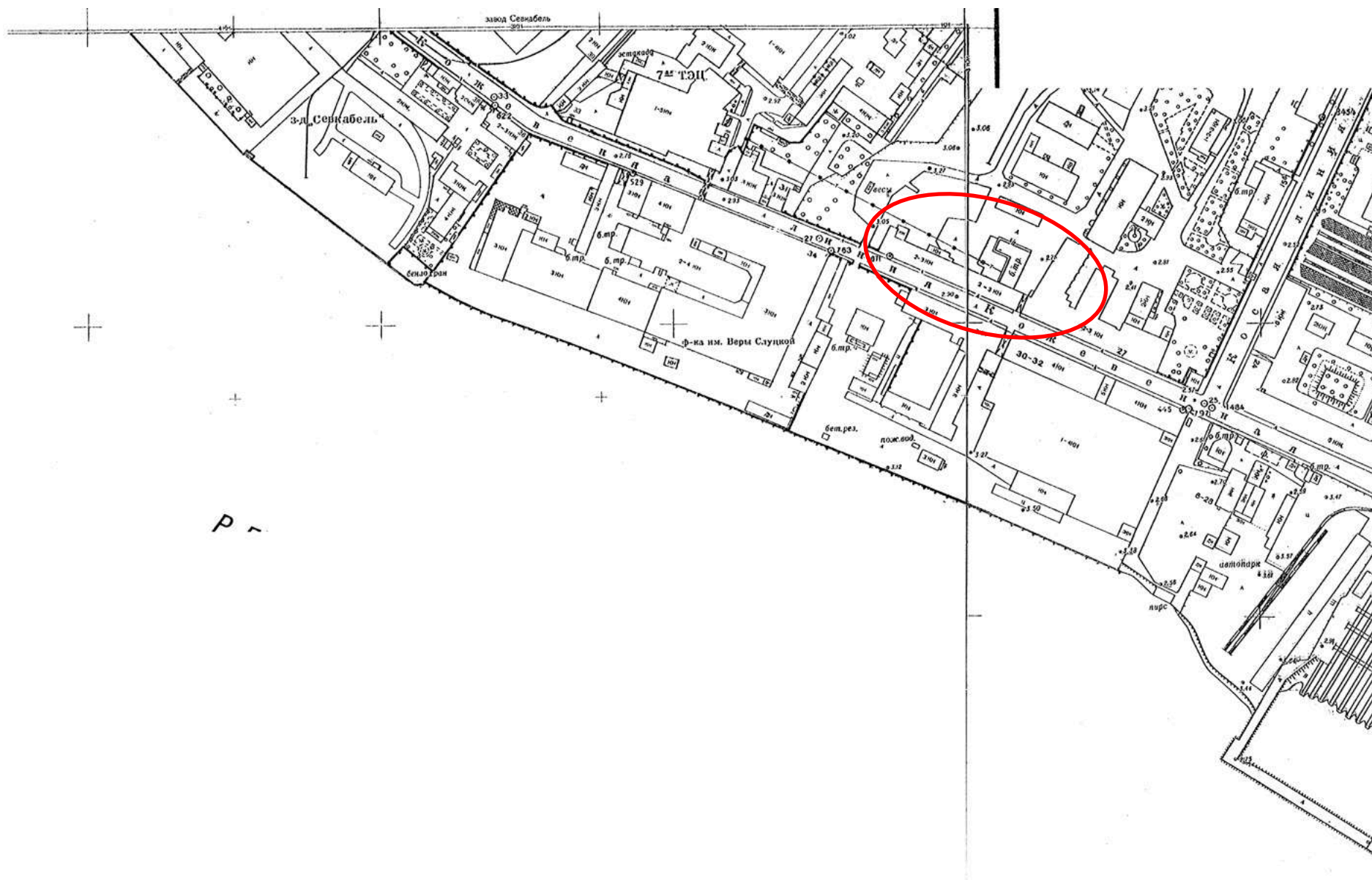

47. План топосъемки. 1967 г. //Территориальный фонд материалов топографо-геодезических работ и инженерных изысканий КГА.  
Планшеты 2428-14 и 2428-15.



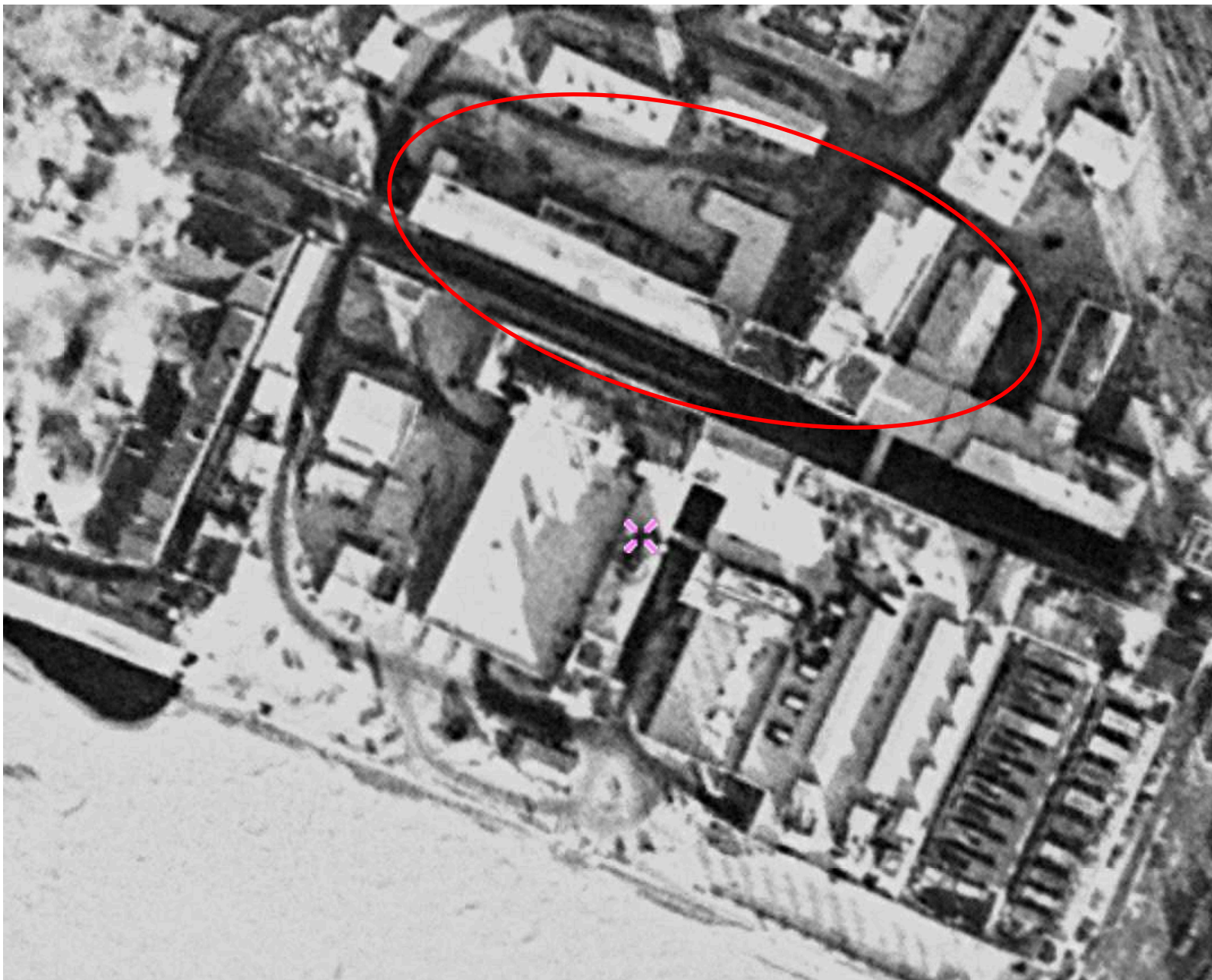

48. Спутниковая карта Санкт-Петербурга (Ленинграда) 1972 года. Фрагмент. // Источник: ЭтоМесто. URL: [http://www.etomesto.ru/map-peterburg\\_sputnik-1972/](http://www.etomesto.ru/map-peterburg_sputnik-1972/) (дата обращения: 31.10.2023).

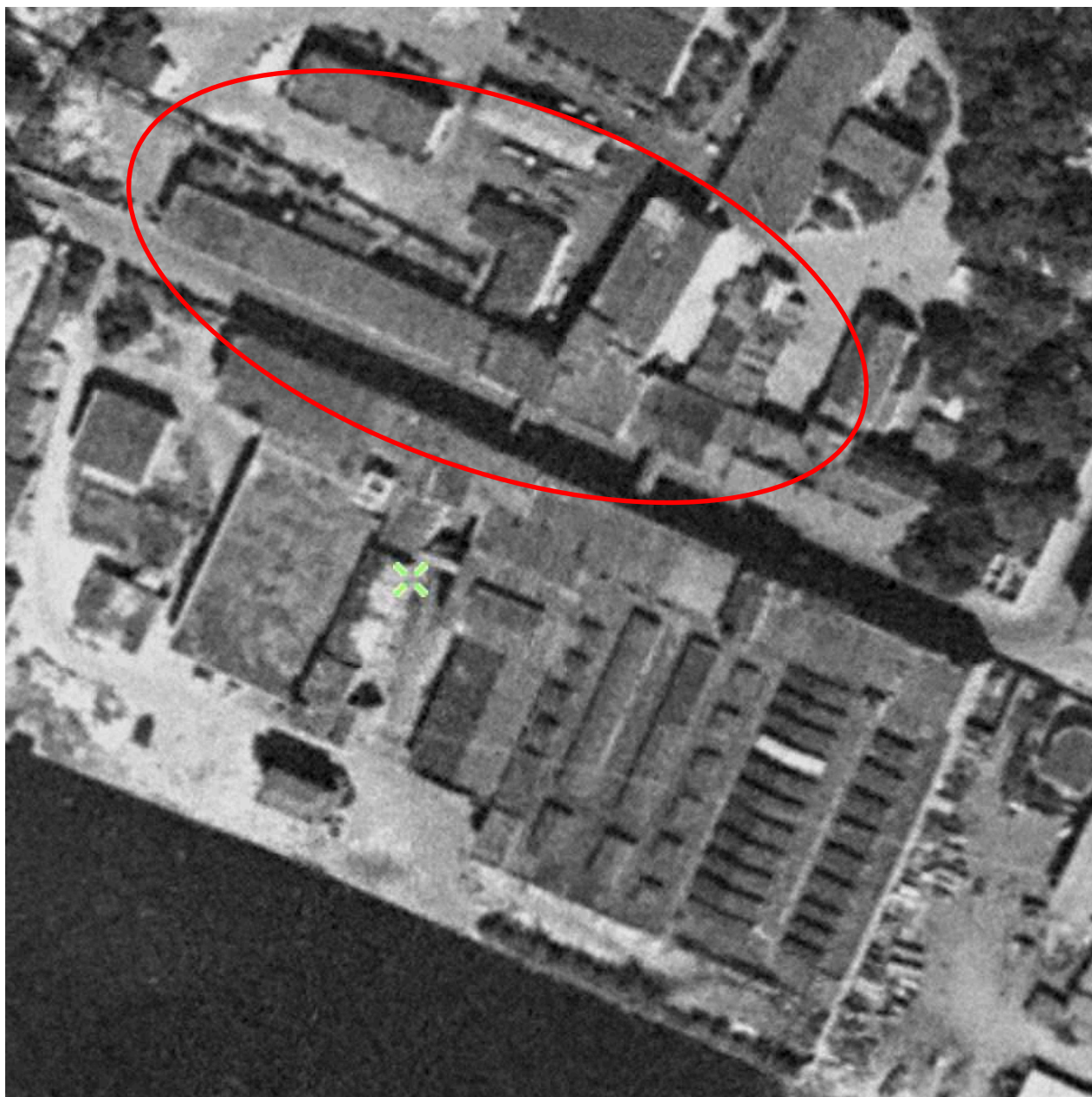

49. Спутниковая карта Санкт-Петербурга (Ленинграда) 1975 года. Фрагмент. // Источник: ЭтоМесто. URL: [http://www.etomesto.ru/map-peterburg\\_sputnik-1975/](http://www.etomesto.ru/map-peterburg_sputnik-1975/) (дата обращения: 31.10.2023).

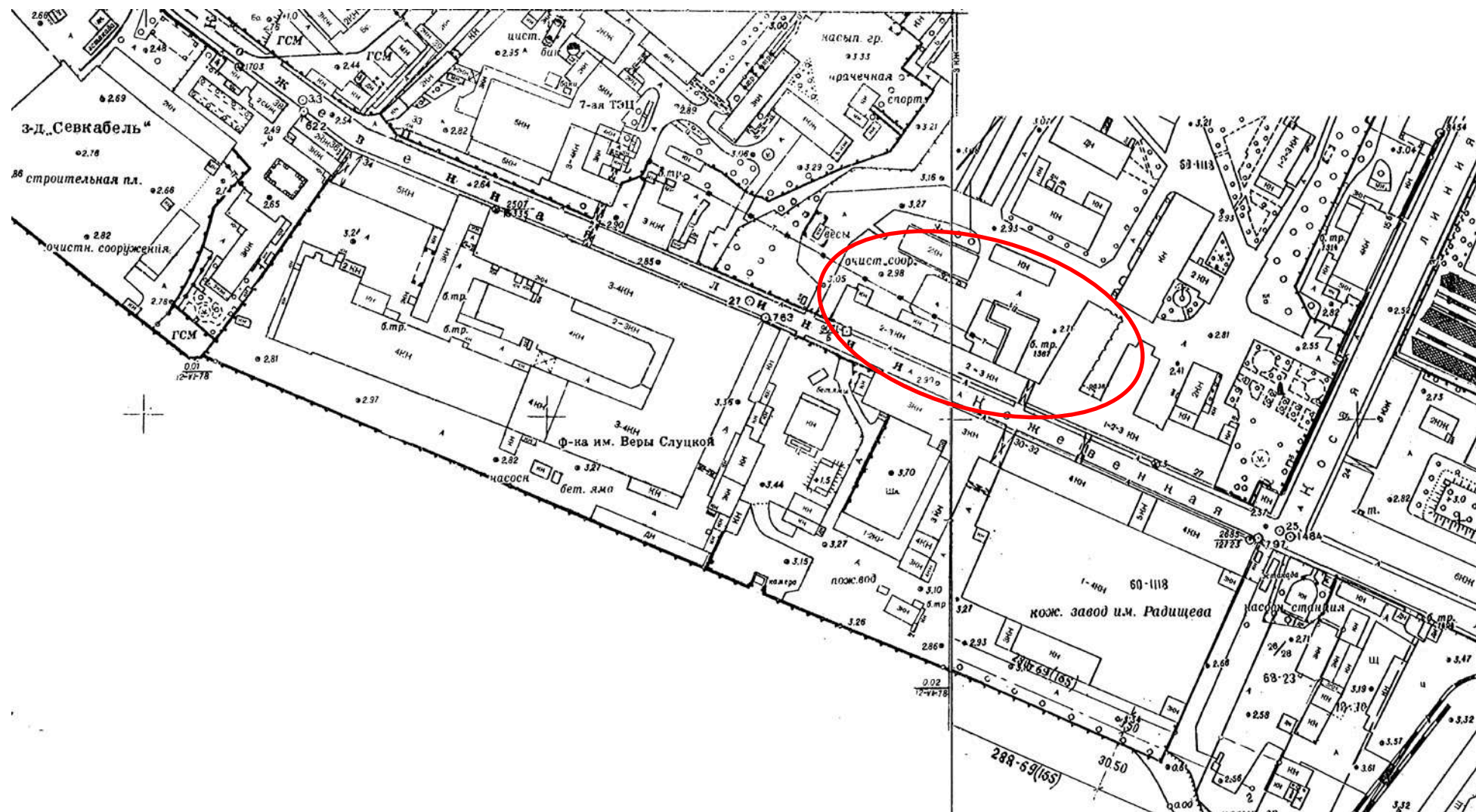

50. План топосъемки. 1977 г. //Территориальный фонд материалов топографо-геодезических работ и инженерных изысканий КГА.  
Планшеты 2428-14 и 2428-15.



51. Фрагмент фасада строения по современному адресу Кожевенная линия, 27, корпус 1 литера А. Фотография. Автор неизвестен. Конец XX века. // Источник: Отдел систематизации, популяризации и хранения документированной информации об объектах культурного наследия (архив КГИОП). П.835, пр-2.



52. Фрагмент фасада строения по современному адресу Кожевнная линия, 27, корпус 1 литера А. Фотография. Автор неизвестен. Конец XX века. // Источник: Отдел систематизации, популяризации и хранения документированной информации об объектах культурного наследия (архив КГИОП). П.835, пр-2.



53. Фрагмент фасада строения по современному адресу Кожевенная линия, 27, корпус 1 литера А. Фотография. Автор неизвестен. Конец XX века. // Источник: Отдел систематизации, популяризации и хранения документированной информации об объектах культурного наследия (архив КГИОП). П.835, пр-2.



54. Фрагмент фасада строения по современному адресу Кожевенная линия, 27, корпус 1 литера А. Фотография. Автор неизвестен. Конец XX века. // Источник: Отдел систематизации, популяризации и хранения документированной информации об объектах культурного наследия (архив КГИОП). П.835, пр-2.



55. Фрагмент фасада строения по современному адресу Кожевенная линия, 27, корпус 1 литера А. Фотография. Автор неизвестен. Конец XX века. // Источник: Отдел систематизации, популяризации и хранения документированной информации об объектах культурного наследия (архив КГИОП). П.835, пр-2.





56. Спутниковая карта Санкт-Петербурга (Ленинграда) 1980 года. Фрагмент. // Источник: ЭтоМесто. [http://www.etomesto.ru/map-peterburg\\_sputnik-1980/](http://www.etomesto.ru/map-peterburg_sputnik-1980/) (дата обращения: 31.10.2023).



57. Заводские флигели по Кожевенной линии и здание Владимирского кожевенного завода. Фотография. Автор – Луценко Е.И. 1998 г. // Источник: Отдел систематизации, популяризации и хранения документированной информации об объектах культурного наследия (архив КГИОП). П.835. Инв. №780п.



58. Перспектива Кожевенной линии. Фотография. Автор неизвестен. 2010-е гг. // Источник: [https://p1.citywalls.ru/photo\\_54-56089.jpg?mt=1285962204](https://p1.citywalls.ru/photo_54-56089.jpg?mt=1285962204) (дата обращения: 31.10.2023).



59. Проезд в строении по адресу: Кожевнная линия, дом 27к1. Фотография. Автор неизвестен. 2010-е гг. // Источник: <https://www.citywalls.ru/photo56091.html> (дата обращения: 31.10.2023).

***Приложение №9***

к Акту государственной историко-культурной экспертизы выявленного объекта культурного наследия «Здание сиропного завода Винного городка (Владимирского кожевенного завода)», расположенного по адресу: Санкт-Петербург, Кожевенная линия дом 29, в целях обоснования целесообразности включения в единый государственный реестр объектов культурного наследия (памятников истории и культуры) Российской Федерации

**Историко-культурный опорный план  
Историко-архитектурный опорный план**

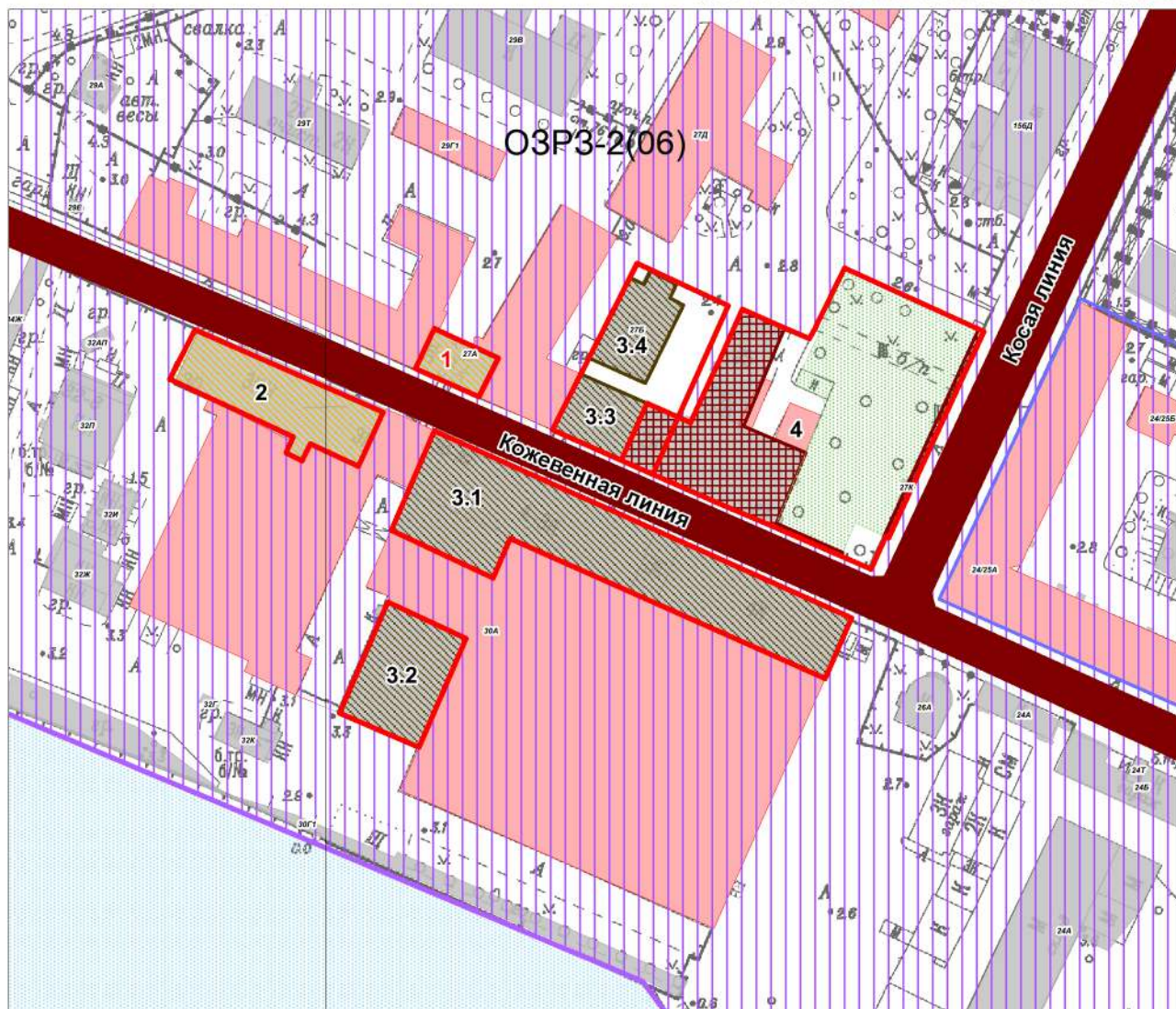
**Экспликация объектов культурного наследия:**

1. Здание сиропного завода Винного городка (Владимирского кожевенного завода)
2. Здание Водочного (Владимирского кожевенного) завода
3. Фабрика и 4 флигеля
  - 3.1 Фабрика
  - 3.2-3.4 Флигель
4. Особняк Брусницыных с садом и оградой

**Объекты культурного наследия:**

 Границы территорий объектов культурного наследия

**Объекты культурного наследия федерального значения:**

 Здания и сооружения

 Парки, сады, скверы, бульвары, аллеи, палисадники

**Объекты культурного наследия регионального значения:**

 Здания и сооружения

**Выявленные объекты культурного наследия:**

 Здания и сооружения

**Объединенные зоны охраны объектов культурного наследия, расположенных в исторически сложившихся центральных районах:**

 Единая зона регулирования застройки и хозяйственной деятельности 2 (ОЗРЗ-2)

**Здания и сооружения исторической постройки:**

 Здания и сооружения постройки до 1917 г.

**Исторически ценные градоформирующие объекты:**

*Элементы исторической планировочной структуры*

 Дороги, улицы, набережные (Сущ.)

 Историческое межевание

## ИСТОРИКО-АРХИТЕКТУРНЫЙ ОПОРНЫЙ ПЛАН

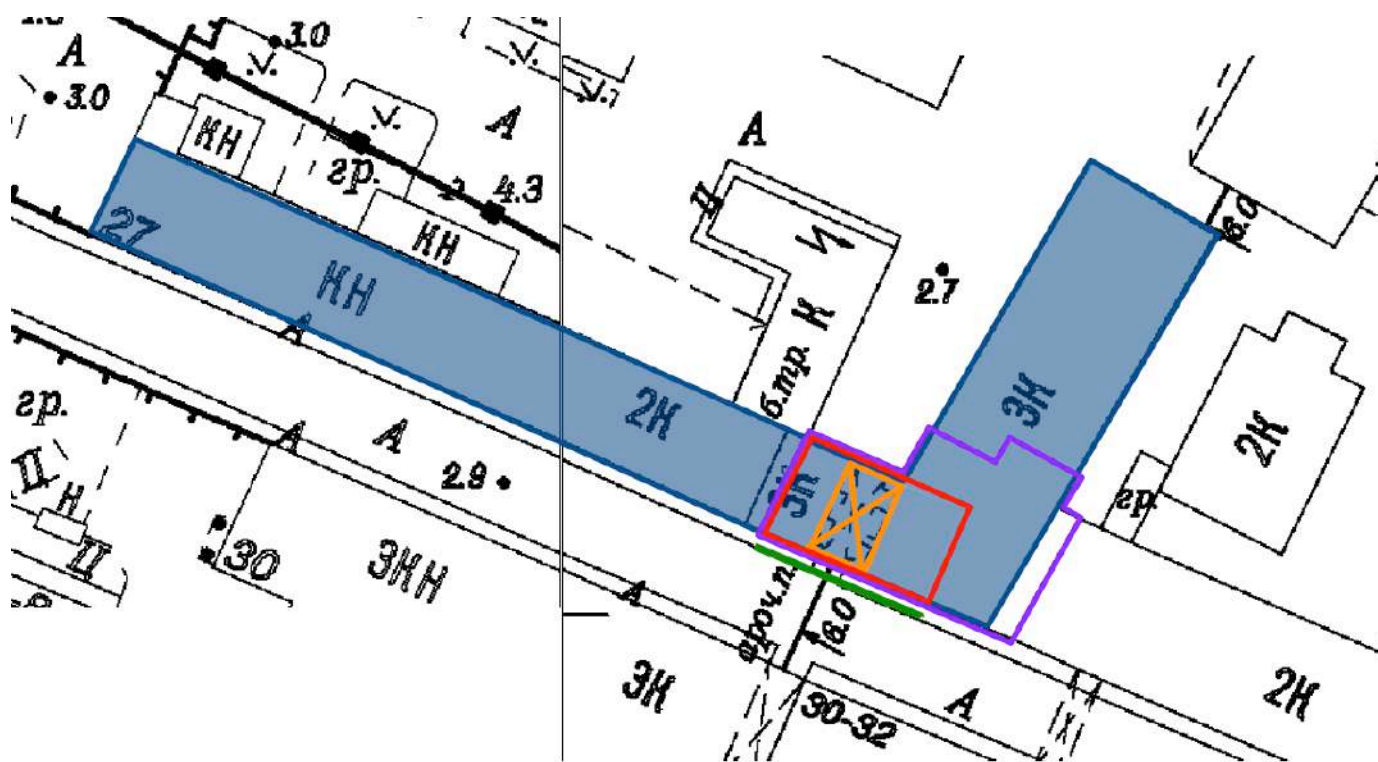

Условные обозначения:



граница выявленного объекта культурного наследия «Здание сиропного завода Винного городка (Владимирского кожевенного завода)»



1811–1812 гг.



изменения лицевого фасада в части закладки оконных проемов, 1898 г.



надстройка третьего этажа, 1926 г.



устройство воротного проезда, 1926 г.