

Акт**по результатам государственной историко-культурной экспертизы**

проектной документации на проведение работ по сохранению выявленного объекта культурного наследия «Здание Государственного заемного банка (с оградой)», расположенного по адресу: г. Санкт-Петербург, Гривцова пер., 14-16; Грибоедова кан. наб., 55; Казанская ул., 30-32¹ – «Проектная документация на проведение работ по сохранению выявленного объекта культурного наследия «Здание Государственного Заемного банка (с оградой)», расположенного по адресу: пер. Гривцова, д. 14-16, лит. А, в части ремонта и приспособления для современного использования помещений 11-Н, 12-Н, 46-Н, 49-Н» (шифр: Н-09-23), ООО «СМУ 8», 2023 г.

Санкт-Петербург

«15» февраля 2024 г.

1. Дата начала и дата окончания проведения экспертизы:

Настоящая государственная историко-культурная экспертиза проведена экспертной комиссией в период **с 30.01.2024 г. по 15.02.2024 г.** (Приложения №№ 7, 8: копии договоров с экспертами, копии протоколов заседаний экспертной комиссии).

2. Место проведения экспертизы: Санкт-Петербург.

3. Заказчик экспертизы: Общество с ограниченной ответственностью «Строительно-Монтажное Управление 8»» (ООО «СМУ 8»), г. Санкт-Петербург, ул. Большая Посадская., д.9/5, литер «А», пом 9-Н, пом. 1, ИНН 7810531355.

4. Сведения об эксперте (экспертах):

Председатель экспертной комиссии: Иванов Григорий Владиславович. Образование высшее – Санкт-Петербургский архитектурно-строительный университет (СПб ГАСУ), специальность – архитектор. Стаж работы – 21 год. Место работы – Общество с ограниченной ответственностью «Студия 44» (ООО «Студия 44»), должность – генеральный директор. Аттестован в качестве эксперта по проведению государственной историко-культурной экспертизы (приказ МК РФ от 18.07.2022 г. №1241). Профиль экспертной деятельности (объекты экспертизы):

- выявленные объекты культурного наследия в целях обоснования целесообразности включения данных объектов в реестр;
- документы, обосновывающие включение объектов культурного наследия в реестр;
- документы, обосновывающие исключение объектов культурного наследия из реестра;
- документы, обосновывающие изменение категории историко-культурного значения объекта культурного наследия;
- проектная документация на проведение работ по сохранению объектов культурного наследия;

¹Адрес объекта согласно документам кадастрового и технического учета - Санкт-Петербург, переулоч Гривцова, дом 14-16, литер А (Приложение №3. Выписка из ЕГРН. Приложение №4. Документы технического учета).

- документация или разделы документации, обосновывающие меры по обеспечению сохранности объекта культурного наследия, включённого в реестр, выявленного объекта культурного наследия либо объекта, обладающего признаками объекта культурного наследия, при проведении земляных, мелиоративных, хозяйственных работ, указанных в статье 30 Федерального закона работ по использованию лесов и иных работ в границах территории объекта культурного наследия либо на земельном участке, непосредственно связанном с земельным участком в границах территории объекта культурного наследия.

Ответственный секретарь экспертной комиссии: Блинов Олег Алексеевич. Образование высшее – Санкт-Петербургское Государственное образовательное учреждение высшего профессионального образования «Санкт-Петербургский государственный университет технологии и дизайна» (СПбГУТД), специальность – инженер. Стаж работы – 13 лет. Место работы – Общество с ограниченной ответственностью «Студия 44» (ООО «Студия 44») (должность – главный инженер проекта). Аттестован в качестве эксперта по проведению государственной историко-культурной экспертизы (Приказ Министерства культуры РФ от 29.07.2022 г. №1300). Профиль экспертной деятельности (объекты экспертизы):

- выявленные объекты культурного наследия в целях обоснования целесообразности включения данных объектов в реестр;

- документы, обосновывающие включение объектов культурного наследия в реестр;

- проектная документация на проведение работ по сохранению объектов культурного наследия;

- документация или разделы документации, обосновывающие меры по обеспечению сохранности объекта культурного наследия, включённого в реестр, выявленного объекта культурного наследия либо объекта, обладающего признаками объекта культурного наследия, при проведении земляных, мелиоративных, хозяйственных работ, указанных в статье 30 Федерального закона от 25.06.2002 №73-ФЗ «Об объектах культурного наследия (памятниках истории и культуры) народов Российской Федерации» (далее – Федеральный закон) работ по использованию лесов и иных работ в границах территории объекта культурного наследия либо на земельном участке, непосредственно связанном с земельным участком в границах территории объекта культурного наследия.

Член экспертной комиссии: Михайловская Галина Викторовна. Образование высшее – Ордена Трудового Красного Знамени Институт живописи, скульптуры и архитектуры им. И.Е. Репина, специальность – архитектор. Стаж работы – 44 года. Место работы – Общество с ограниченной ответственностью «Научно-экспертное объединение» (должность – эксперт). Аттестована в качестве эксперта по проведению государственной историко-культурной экспертизы (Приказ Министерства культуры РФ от 11.10.2021 г. №1668). Профиль экспертной деятельности (объекты экспертизы):

- выявленные объекты культурного наследия в целях обоснования целесообразности включения данных объектов в реестр;

- документы, обосновывающие включение объектов культурного наследия в реестр;

- проектная документация на проведение работ по сохранению объектов культурного наследия;

- документация или разделы документации, обосновывающие меры по обеспечению сохранности объекта культурного наследия, включенного в реестр, выявленного объекта

культурного наследия, либо объекта обладающего признаками объекта культурного наследия, при проведении земляных мелиоративных, хозяйственных работ, указанных в статье 30 Федерального закона работ по использованию лесов и иных работ в границах территории объекта культурного наследия, либо на земельном участке, непосредственно связанном с земельным участком в границах территории объектов культурного наследия.

Эксперты:

- не имеют родственных связей с заказчиком (его должностными лицами, работниками и т.д.);
- не состоят в трудовых отношениях с заказчиком;
- не имеют долговых или иных имущественных обязательств перед заказчиком;
- не владеют ценными бумагами, акциями (долями участия, паями в уставных капиталах) заказчика;
- не заинтересованы в результатах исследований и решении, вытекающем из настоящего заключения экспертизы, с целью получения выгоды в виде денег, ценностей, иного имущества, услуг имущественного характера или имущественных прав для себя или третьих лиц.

5. Информация о том, что в соответствии с законодательством Российской Федерации эксперт (эксперты) несет ответственность за достоверность сведений, изложенных в заключении:

Настоящая государственная историко-культурная экспертиза проведена в соответствии со статьями 28, 29, 30, 31, 32 Федерального закона от 25.06.2002 №73-ФЗ «Об объектах культурного наследия (памятниках истории и культуры) народов Российской Федерации» и Положением о государственной историко-культурной экспертизе, утвержденным Постановлением Правительства Российской Федерации от 15.07.2009 г. №569.

Настоящим подтверждаем, что мы предупреждены об ответственности за достоверность сведений, изложенных в заключении экспертизы, в соответствии с законодательством Российской Федерации, содержание которого нам известно и понятно.

6. Цели и объекты экспертизы:

6.1. Цель проведения государственной историко-культурной экспертизы²:

Определение соответствия проектной документации на проведение работ по сохранению выявленного объекта культурного наследия «Здание Государственного заемного банка (с оградой)», расположенного по адресу: г. Санкт-Петербург, Гривцова пер., 14-16; Грибоедова кан.наб., 55; Казанская ул., 30-32³ – ***«Проектная документация на проведение работ по сохранению выявленного объекта культурного наследия «Здание Государственного Заемного банка (с оградой)», расположенного по адресу: пер. Гривцова, д. 14-16, лит. А, в части ремонта и приспособления для современного***

² Цель экспертизы указана в соответствии со ст. 28 Федерального закона от 25.06.2002 г. №73-ФЗ «Об объектах культурного наследия (памятниках истории и культуры) народов Российской Федерации».

³Адрес объекта согласно документам кадастрового и технического учета Санкт-Петербурга, Санкт-Петербург, переулок Гривцова, дом 14-16, литера А (Приложение №3. Выписка из ЕГРН. Приложение №4. Документы технического учета).

использования помещений 11-Н, 12-Н, 46-Н, 49-Н» (шифр: Н-09-23), разработанная ООО «СМУ 8» в 2023 г. в составе, указанном в пункте 6.2. настоящего акта экспертизы, требованиям государственной охраны объектов культурного наследия.

6.2. Объект экспертизы:⁴

Проектная документация на проведение работ по сохранению выявленного объекта культурного наследия «Здание Государственного заемного банка (с оградой)», расположенного по адресу: г. Санкт-Петербург, Гривцова пер., 14-16; Грибоедова кан.наб., 55; Казанская ул., 30-32⁵ – **«Проектная документация на проведение работ по сохранению выявленного объекта культурного наследия «Здание Государственного Заемного банка (с оградой)», расположенного по адресу: пер. Гривцова, д. 14-16, лит. А, в части ремонта и приспособления для современного использования помещений 11-Н, 12-Н, 46-Н, 49-Н»** (шифр: Н-09-23), разработанная ООО «СМУ 8» в 2023 г. в следующем составе:

Раздел 1 «Предварительные работы»:

- Том 1.1. Часть 1. Исходно-разрешительная документация (в составе которой Акт определения влияния) (шифр: Н-09-23-ИРД);

- Том 1.2. Часть 2. Фотофиксация (шифр: Н-09-23-ФФ);

Раздел 2 «Комплексные научные исследования»:

- Том 2.1. Часть 1. Историко-архивные и библиографические исследования (шифр: Н-09-23-ИС);

- Том 2.2. Часть 2. Историко-архитектурные натурные исследования (шифр: Н-09-23-ОЧ);

- Том 2.3 Часть 3. Инженерно-технические исследования (шифр: Н-09-23-ТО).

Раздел 3 «Проект приспособления»:

- Том 3.1. Часть 1. Общая пояснительная записка (шифр: Н-09-23-ПЗ);

- Том 3.2. Часть 2. Архитектурные решения (шифр: Н-09-23-АР);

- Том 3.3. Часть 3. Конструктивные решения (шифр: Н-09-23-КР);

- Том 3.4. Часть 4. Водопровод и канализация (шифр: Н-09-23-ВК);

- Том 3.5. Часть 5. Отопление, вентиляция и кондиционирование (шифр: Н-09-23-ОВиК);

- Том 3.6. Часть 6. Электроосвещение, электрооборудование (шифр: Н-09-23-ЭОМ);

- Том 3.7. Часть 7. Структурированные кабельные сети (шифр: Н-09-23-СКС);

- Том 3.8. Часть 8. Система контроля управления доступом (шифр: Н-09-23-СКУД);

- Том 3.9. Часть 9. Система охранного телевидения (шифр: Н-09-23-СОТ);

- Том 3.10. Часть 10. Система мультимедиа видео отображения (шифр: Н-09-23-СМВО);

- Том 3.11. Часть 11. Мероприятия по обеспечению доступа инвалидов (шифр: Н-09-23-ОДИ);

⁴ Объект экспертизы указан в соответствии со ст. 30 Федерального закона от 25.06.2002 N 73-ФЗ «Об объектах культурного наследия (памятниках истории и культуры) народов Российской Федерации».

⁵Адрес объекта согласно документам кадастрового и технического учета Санкт-Петербург, Санкт-Петербург, переулок Гривцова, дом 14-16, литера А (Приложение №3. Выписка из ЕГРН. Приложение №4. Документы технического учета).

- Том 3.12. Часть 12. Мероприятия по обеспечению пожарной безопасности (шифр: Н-09-23-ПБ);
- Том 3.13. Часть 13. Автоматическая установка пожарной сигнализации (шифр: Н-09-23-АУПС);
- Том 3.14. Часть 14. Система оповещения и управления эвакуацией людей при пожаре (шифр: Н-09-23-СОУЭ);
- Том 3.15. Часть 15. Проект организации работ (шифр: Н-09-23-ПОР);
- Том 3.16. Часть 16. Перечень мероприятий по охране окружающей среды (шифр: Н-09-23-ООС);
- Том 3.17. Часть 17. Дефектная ведомость (Сметная документация) (шифр: Н-09-23-ДВ).

7. Перечень документов, представленных заявителем:

1) Проектная документация «Проектная документация на проведение работ по сохранению выявленного объекта культурного наследия «Здание Государственного Заемного банка (с оградой)», расположенного по адресу: пер. Гривцова, д. 14-16, лит. А, в части ремонта и приспособления для современного использования помещений 11-Н, 12-Н, 46-Н, 49-Н» (шифр: Н-09-23), разработанная ООО «СМУ 8» в 2023 г. в составе, указанном в пункте 6.2. настоящего акта экспертизы.

2) Копия Плана границ выявленного объекта культурного наследия «Здание Государственного Заемного банка (с оградой)», утвержденный заместителем председателя КГИОП 18.12.2002 (Приложение №1. Учетные документы по объекту культурного наследия).

3) Копия Распоряжения КГИОП от 02.09.2015 №10-373 «Об определении предмета охраны выявленного объекта культурного наследия «Здание Государственного Заемного банка (с оградой)» (Приложение №1. Учетные документы по объекту культурного наследия).

4) Копия задания КГИОП от 13.05.2022 №01-21-1098/22-0-1 (согласовано правообладателем 14.05.2022) на проведение работ по сохранению выявленного объекта культурного наследия значения «Здание Государственного Заемного банка (с оградой)» (реставрация, ремонт и приспособление объекта культурного наследия) (Приложение №2. Задание КГИОП. Справки КГИОП).

5) Копия Справки КГИОП от 08.09.2015 №6435914-С о статусе объекта по адресу: Санкт -Петербург, переулок Гривцова, дом 14-16, литера А (Приложение №2. Задание КГИОП. Справки КГИОП).

6) Копия Письма КГИОП от 05.06.2023 №01-43-9587/23-0-1 о наличии или отсутствии элементов архитектурно-художественной отделки и ценных элементов интерьера (Приложение №2. Задание КГИОП. Справки КГИОП).

7) Копия Выписки из ЕГРН от 19.10.2021 №КУВИ-002/2021-137239282 на здание по адресу: Санкт-Петербург, пер. Гривцова, д. 14-16, лит. А с кадастровым номером: 78:32:0001232:3003 (Приложение №3. Выписки из ЕГРН).

8) Копия Выписки из ЕГРН от 12.02.2024 г. №КУВИ-001/2024-43923899 на здание по адресу: Санкт-Петербург, пер. Гривцова, д. 14-16, лит. А с кадастровым номером: 78:32:0001232:3003 (Приложение №3. Выписки из ЕГРН).

9) Копия оперативного технического паспорта на здание по адресу: Адмиралтейский район г. Санкт-Петербург, пер. Гривцова, дом 14-16, литера А, от 22.06.2009 (Приложение №4. Документы технического учета).

10) Копия Ведомости помещений и их площадей в здании по адресу: г. Санкт-Петербург, переулок Гривцова, дом 14-16, литера А, от 22.06.2009 (Приложение №4. Документы технического учета).

11) Копии поэтажных планов здания по адресу: г. Санкт-Петербург, пер. Гривцова, д. 14-16, лит. А от 22.06.2009 (Приложение №4. Документы технического учета).

8. Сведения об обстоятельствах, повлиявших на процесс проведения и результаты экспертизы:

По результатам осмотра проектируемых помещений, экспертами сделан вывод, что на момент начала проведения экспертизы оконные заполнения не соответствуют предмету охраны в части материала (дерево) – лицевые фасады, и частично в части рисунка расстекловки – лицевые и дворовые фасады.

Иные обстоятельства, повлиявшие на процесс проведения экспертизы, отсутствуют.

Обстоятельства, повлиявшие на результаты экспертизы, отсутствуют.

9. Сведения о проведенных исследованиях с указанием примененных методов, объема и характера выполненных работ и их результатов:

В ходе проведения настоящей экспертизы экспертами выполнен комплекс мероприятий и исследований:

- Изучена и проанализирована проектная документация, представленная заказчиком экспертизы. Проведен анализ исходно-разрешительной документации, необходимой для разработки проектной документации и проведения государственной историко-культурной экспертизы.

- Проведены историко-архивные и библиографические исследования. Изучены источники и материалы, имеющиеся в открытом доступе, содержащие сведения о выявленном объекте культурного наследия.

- Составлена краткая историческая справка – пункт 10.3. настоящего акта экспертизы и альбом иконографии – Приложение №5.

- Выполнена фотофиксация объекта культурного наследия, разработана схема с указанием точек съемки – Приложение №6.

- Проанализировано действующее законодательство в области охраны объектов культурного наследия.

- Проанализированы проектные решения, получено представление о видах планируемых работ, сделаны выводы о влиянии принятых решений на выявленный объект культурного наследия и его предмет охраны.

- Проведена оценка проектной документации на соответствие требованиям задания КГИОП и нормативным требованиям, регламентирующим разработку проектной документации, в части состава и содержания.

- Исследования проведены **методом** сравнительного анализа всего комплекса полученных в результате экспертизы данных. Результаты исследований оформлены в виде настоящего акта.

- На основании проведенных исследований и анализа представленной проектной документации экспертами сформулирован вывод о ее соответствии требованиям государственной охраны объектов культурного наследия.

- При проведении экспертизы экспертами соблюдены принципы проведения экспертизы, установленные ст. 29 Федеральным законом от 25.06.2002 №73-ФЗ «Об объектах культурного наследия (памятниках истории и культуры) народов Российской Федерации», обеспечена объективность, всесторонность и полнота проведенных исследований, а также достоверность и обоснованность своих выводов. Экспертами самостоятельно оценены результаты исследований и сформулированы выводы экспертизы.

10. Факты и сведения, выявленные и установленные в результате проведенных исследований:

10.1. Собственник или пользователь объекта:

Собственником здания по адресу: г. Санкт-Петербург, переулок Гривцова, дом 14-16, литера А, с кадастровым номером 78:32:0001232:3003 является Санкт-Петербург (Приложение №3. Выписка из ЕГРН).

Правообладателем здания по адресу: г. Санкт-Петербург, переулок Гривцова, дом 14-16, литера А, с кадастровым номером 78:32:0001232:3003 на праве оперативного управления является Федеральное государственное автономное образовательное учреждение высшего образования «Национальный исследовательский университет ИТМО», ИНН: 7813045547 (Приложение №3. Выписка из ЕГРН).

10.2. Общие сведения об объекте культурного наследия:

Здание по адресу: г. Санкт-Петербург, Гривцова пер., 14-16; Грибоедова кан.наб., 55; Казанская ул., 30-32, согласно Приказу КГИОП от 20.02.2001 г. №15 «Об утверждении Списка вновь выявленных объектов, представляющих историческую, научную, художественную или иную культурную ценность» является выявленным объектом культурного наследия «Здание Государственного Заемного банка (с оградой)» (Приложение №1. Учетные документы по объекту культурного наследия).

Адрес объекта согласно документам кадастрового и технического учета - Санкт-Петербург, переулок Гривцова, дом 14-16, литера А (Приложение №3. Выписка из ЕГРН. Приложение №4. Документы технического учета).

План границ территории выявленного объекта культурного наследия «Здание Государственного Заемного банка (с оградой)» утвержден КГИОП 18.12.2002 (Приложение №1. Учетные документы по объекту культурного наследия).

Предмет охраны выявленного объекта культурного наследия «Здание Государственного Заемного банка (с оградой)» определен Распоряжением КГИОП от 02.09.2015 №10-373 «Об определении предмета охраны выявленного объекта культурного наследия «Здание Государственного Заемного банка (с оградой)» (Приложение №1. Учетные документы по объекту культурного наследия).

10.3. Краткие исторические сведения об объекте культурного наследия (сведения о времени возникновения, датах основных изменений (перестроек) данного объекта и (или) датах связанных с ним исторических событий):

Выявленный объект культурного наследия «Здание Государственного Заемного банка (с оградой)» располагается по адресу: Санкт-Петербург, пер. Гривцова, 14-16; наб. кан. Грибоедова, 55; Казанская ул., 30-32. Переулок с современным названием - Гривцова, как улица, появился в первой пол. XVIII в. В 1739 г. улица была названа Малая Сарская, это было связано с тем, что она являлась началом дороги в Царское Село. С 1772 г. улица именовалась Конный переулок. В 1778 г. часть улицы на участке от р. Мойки до р. Кривуши была переименована в Демидов переулок, по фамилии владельца домов № 1 и 5 А.Г. Демидова (Приложение №5, илл. 1-4). В 1887 г. оба переулка были объединены под общим названием Демидов переулок (Приложение №5, илл. 5). Современное название переулок получил в 1952 г., в честь А.И. Гривцова, военного шофера, участника обороны Ленинграда, Героя Советского Союза⁶.

В XVIII в. рассматриваемый участок включал два двора - под современными №№ 30 и 32 по Казанской улице. В 1760-х гг. владельцем участка № 30 был камердинер Федор Небольсин, он возвел здесь только фундамент и продал участок между 1768 и 1779 гг. В 1768 г. императрица Екатерина II учредила Государственный ассигнационный банк. Между 1768 и 1779 гг. для этого банка на участке был построен дом по проекту неизвестного архитектора. После переезда Государственного ассигнационного банка в здание, построенное Д. Кваренги между Садовой улицей и Екатерининским каналом, здесь разместился Государственный Заемный банк для дворянства и купечества, основанный в 1786 г.⁷

На участке № 32 к 1773 г. уже стоял каменный трехэтажный жилой дом на 12 осей вдоль Казанской улицы и на 4 оси по переулку Гривцова⁸. До 1790 г. известен только один владелец этого участка - Михаил Васильевич Бакунин. В 1790 г. именным императорским указом участок № 32, расположенный между Государственным Заемным банком и переулком (ныне пер. Гривцова), был пожалован тайному советнику Николаю Матвеевичу Карадыкину, управляющему Кабинетом Его Императорского Величества и директору Заемного банка. Для него в 1790-1793 гг. архитектор Луиджи Руска строит новый дом или перестраивает старый. Отсутствие чертежей не дает возможности точно - строил ли он здание на пересечении набережной Екатерининского канала и переулка с закругленной угловой частью или перестраивал старый дом, стоящий вдоль Казанской улицы в западной части участка № 32⁹.

В 1798 г. Н.М. Карадыкин продал участок с новым домом купцу Андрею Григорьевичу Крохалеву, а тот в том же году продал участок Заемному банку за 103 тыс. рублей. С 1798 г. оба участка под №№ 30 и 32 по Казанской улице были заняты Государственным Заемным банком¹⁰. Управляющим этого банка в начале XIX в. был известный стихотворец А.С. Хвостов (двоюродный брат графа Д.И. Хвостова, мужа племянницы А.В. Суворова), член литературного кружка «Беседы любителей русского слова»; он жил в казенной квартире при банке. В 1845-1855 гг. управляющим банка был

⁶ Горбачевич К. С., Хабло Е. П. Почему так названы? О происхождении названий улиц, площадей, островов, рек и мостов Санкт-Петербурга. СПб., 2002. С. 101-102.

⁷ Бройтман Л.И. Улица Казанская. М., 2008. С. 220.

⁸ Аксонометрический план Санкт-Петербурга 1765-1773 гг. (План П. де Сент-Илера, И. Соколова, А. Горихвостова и др.). СПб., 2003. Л. 40, 42-43.

⁹ Антонов В.В. Петербург неизвестный, забытый, знакомый. М., 2007. С. 77-78.

¹⁰ Бройтман Л.И. Улица Казанская. М., 2008. С. 224.

друг А.С. Пушкина П.А. Вяземский, а членом правления - поэт В.Г. Бенедиктов. В доме № 55/14 находилась также долговая тюрьма¹¹.

В 1839-1840 гг. в связи с ветхостью двухэтажного каменного дома Государственного Заемного банка в Демидовом переулке архитектор А. Адамини производит перестройку всего комплекса зданий банка и надстраивает здания на участке № 32 третьим этажом с изменением фасадов¹². Предположительно в это же время было разобрано здание первого банка, построенное между 1768 и 1779 гг. в центре участка № 30. В 1852 г. архитектор Л. Вендрамини, обследовав застройку территории, оставил свидетельство: участок застроен по периметру каменными домами¹³ (Приложение №5, илл. 9). В мае 1860 г. Заемный банк был закрыт, а участки № 30 и № 32 со строениями переданы сохранный казне. В 1866-1917 гг. участки № 30 и 32 занимала Государственная Комиссия погашения долгов. Она делилась на три отделения. В 1-м отделении составлялись и содержались книги по частным внешним и внутренним долгам, 2-е отделение занималось платежами по всем срочным долгам внутреннего и внешнего займа, а в 3-м отделении производились прием, хранение и выдача сумм.

В 1864-1875 гг. под руководством гражданского инженера И.А. Мерца производились внутренние перестройки комплекса¹⁴, включавшего на тот период не только помещения комиссии, но и жилые квартиры чиновников. В петербургском Альманахе 1912 г. указан проживающим в доме № 32 член Совета министра финансов тайный советник Аркадий Александрович Шумахер с женой Ольгой Константиновной, урожденной фон Вулферт, сыном Львом Аркадьевичем, чиновником Сената, и тремя дочерьми¹⁵.

После событий революции 1917 г учреждения, занимавшие исследуемые дома, перестали действовать. Здания опустели, многие помещения требовали ремонта. В 1920 г. на основании Постановления Губпрофобра на базе Механико-оптического и часового отделения Ремесленного училища цесаревича Николая были созданы Петроградский техникум точной механики, оптики и часового производства и Профтехшкола точной механики и оптики. Позже техникум был переименован в Ленинградский техникум точной механики и оптики. В 1930 г. на базе техникума и профтехшколы был образован Ленинградский институт точной механики и оптики. В начале 1920-х гг. Горфинотдел выделяет исследуемое здание для нужд техникума.

С 1924 г. в Демидовом переулке проводились работы по ремонту фасадов зданий - штукатурные работы, покраска фасадов, замена обветшавших кровель, металлических укрытий карнизов, поясков, замена водосточных труб. В 1929 г. были произведены работы по урегулированию Демидова переулкa; проект предусматривал устройство проезжей части в 9 метров из расчета на 3 полосы движения, ширина тротуаров около трех метров. В соответствии с этим проводились работы по устройству новой отмостки. В 1931-1932 гг. здание надстроили до четырех этажей с переделкой части лестниц и частичным изменением фасадов (Приложение №5, илл. 12-14). На новом четвертом этаже разместился актовый зал

¹¹ Кудашев Б.М. По каналу Грибоедова. СПб., 1997. С. 98.

¹² Адомини Антон Августин. (Устинович). Словарь русских художников. Сост. Н. П. Собко. Т. 1. Вып. 1. СПб., 1893. Стб. 40-42.

¹³ Бройтман Л.И. Улица Казанская. М., 2008. С. 224; ЦГИА СПб. Ф. 513. Оп. 102. Д. 3303. Л. 1.

¹⁴ Архитекторы-строители Санкт-Петербурга середины XIX – начала XX века. Справочник под. ред. Б.М. Кирикова. СПб., 1996. С. 213-214.

¹⁵ Бройтман Л.И. Улица Казанская. М., 2008. С. 225.

(ныне - помещение читального зала библиотеки). В середине - второй пол. 1930-х гг. было построено ныне существующее здание на участке № 30/53 по Казанской улице и каналу Грибоедова.

В период 1941-1945 гг. здание частично разрушено в результате попаданий артиллерийских снарядов (разрушены стена и крыша здания). С 1945 г. по настоящее время здание используется как административно-учебный корпус в составе имущественного комплекса Университета ИТМО. В этот период в здании проводились ремонтные работы для его приспособления под нужды университета.

10.4. Описание современного состояния объекта:

Выявленный объект культурного наследия «Здание Государственного Заемного банка (с оградой)» – четырехэтажное здание, состоящее из трех лицевых и одного дворового корпуса. Здание занимает угловой участок, на пересечении пер. Гривцова, наб. кан. Грибоедова и Казанской улицы, в плане представляющий собой неправильную трапецию. Со стороны Казанской улицы расположена ограда. Крыша – скатная, окрыта металлом. Наружные и внутренние капитальные стены кирпичные.

Лицевые фасады здания решены в классическом стиле. Фасады гладко оштукатурены и окрашены, первый этаж декорирован линейным рустом, штукатуркой «под шубу». Оконные проемы – прямоугольные, оформлены замковыми камнями в уровне первого этажа, линейными сандриками, треугольными на кронштейнах и валиками в уровне второго этажа. Между этажами и в основании оконных проемов второго этажа выполнены профилированные тяги. Здание надстроено четвертым этажом. Первоначальный архитектурный декор здания сохранился в полном объеме, на месте исторического антамблемента устроен междуэтажный профилированный карниз. Оконные проемы надстроенной части прямоугольные без декора. Завершение фасадов – профилированный венчающий карниз.

Границы проектирования охватывают часть третьего этажа лицевых корпусов со стороны Казанской ул. и пер. Гривцова. Стены и перегородки оштукатурены и окрашены. Потолки части помещений подвесные, по типу «Армстронг». В части помещений потолки оштукатурены и окрашены, в завершении стен профилированные тяги. Напольное покрытие – линолеум, паркет, керамическая плитка. На лестницах сохранилось покрытие площадок в виде известняковых плит и полов тераццо.

Общее состояние отделки неудовлетворительное по причине длительной эксплуатации без ремонта, отделка морально устарела.

Оконные заполнения – металлопластиковые, с шестичастным, восьмичастным и Т-образным рисунком расстекловки. Экспертами сделан вывод, что на момент начала проведения экспертизы оконные заполнения не соответствуют предмету охраны в части материала (дерево) – лицевые фасады, и частично в части рисунка расстекловки – лицевые и дворовые фасады.

10.5. Описание и анализ проектной документации:

Проектная документация – *«Проектная документация на проведение работ по сохранению выявленного объекта культурного наследия «Здание Государственного Заемного банка (с оградой)», расположенного по адресу: пер. Гривцова, д. 14-16, лит. А, в*

части ремонта и приспособления для современного использования помещений 11-Н, 12-Н, 46-Н, 49-Н» (шифр: Н-09-23) разработана ООО «СМУ 8» (лицензия МК РФ №МКРФ 20054 от 10.02.2020) в 2023 г. на основании задания КГИОП от 13.05.2022 №01-21-1098/22-0-1 (согласовано правообладателем 14.05.2022) (Приложение №1. Задание КГИОП. Письма КГИОП) и содержит решения по сохранению выявленного объекта культурного наследия «Здание Государственного заемного банка (с оградой)».

Разработке проектной документации предшествовали предварительные работы, результаты которых представлены в **Разделе 1. «Предварительные работы»**.

Комплект исходно-разрешительной документации представлен в **Томе 1.1. Часть 1. Исходно-разрешительная документация (в составе которой Акт определения влияния) (шифр: Н-09-23-ИРД)**. В составе исходно-разрешительной документации представлен Акт определения влияния предполагаемых к проведению видов работ на конструктивные и другие характеристики надежности и безопасности объекта культурного наследия (памятника истории и культуры) народов Российской Федерации (далее – Акт влияния), которым определено, что предполагаемые к выполнению указанные виды работ не оказывают влияния на конструктивные и другие характеристики надежности и безопасности объекта культурного наследия.

Фотофиксация проектируемого помещения представлена в **Томе 1.2. Часть 2. Фотофиксация (шифр: Н-09-23-ФФ)**. Фотофиксация отражает состояние помещений до производства работ.

Результаты комплексных научных исследований представлены в **Разделе 2. «Комплексные научные исследования»:**

Результаты историко-архивных и библиографических исследований представлены в **Томе 2.1. Часть 1. Историко-архивные и библиографические исследования (шифр: Н-09-23-ИС)**.

Комплект обмерных чертежей представлен в **Томе 2.2. Часть 2. Историко-архитектурные натурные исследования (шифр: Н-09-23-ОЧ)**.

Результаты инженерно-технических исследований – **Том 2.3 Часть 3. Инженерно-технические исследования (шифр: Н-09-23-ТО)**.

Согласно материалам заключения, установлено следующее:

Наружные несущие и внутренние стены в помещениях в границах обследования за годы длительной эксплуатации получили естественный физический износ. Отмечены участки стен в осях б/Ш-Ы, где ниша выполнена без перемычки и в осях Ы/27-30, где подрублено основание ниши. Также, отмечаются наличие трещин по штукатурному слою, отслоение штукатурного и окрасочного слоев, загрязнение окрасочных слоев, пробивка отверстий для прохода труб и крепления кабель-каналов. На основании результатов обследования техническое состояние стен в границах обследования признано ограниченно работоспособным.

Несущие конструкции перекрытия в уровне третьего этажа (деревянные балки) при пролётах более 6м (в осях Ц-Ы/27-30, Ы-Ю/16-24 и Ю-Я/4-30), включая усиленные ранее участки перекрытия в осях Ю-Я/14-24, находятся в недопустимом состоянии и требуют проведения первоочередных мероприятий по их усилению. Остальные участки перекрытия находятся в ограниченно работоспособном состоянии. Данные выводы сделаны исходя из

результатов поверочных расчетов и наличия выявленных дефектов и повреждений данного перекрытия.

Несущие металлические балки в помещении перекрытие в осях У-Ц/27-30 по результатам расчета также находятся в недопустимом состоянии и могут рассматриваться только при включении в расчет деревянных «родных» балок, установленных ниже.

Несущие металлические балки перекрытия над третьим этажом находятся в ограниченно работоспособном состоянии и могут эксплуатироваться далее при ограничении временной нормативной нагрузки.

Чистовое покрытие полов в целом находится в недопустимом техническом состоянии и требуют замены.

Оконные заполнения, выполненные из металлопластика, находятся в работоспособном состоянии и не требуют ремонтов.

Столярные изделия (двери) в основном находятся в недопустимом техническом состоянии и требуют замены.

Инженерные сети и приборы в границах проектирования в целом находятся в ограниченно работоспособном техническом состоянии и требуют частичной или полной замены при проведении ремонтных работ.

В заключении сделаны выводы и даны рекомендации по ведению работ. Выводы обследования подтверждены поверочными расчетами, фотофиксацией, графическим отображением конструкций.

Решения проекта представлены в *Разделе 3 «Проект реставрации и приспособления»*:

Пояснительная записка с описанием и обоснованием проектных решений – *Том 3.1. Часть 1. Общая пояснительная записка (шифр: Н-09-23-ПЗ).*

Проектом предусмотрены следующие решения:

Архитектурные решения:

- 1) Демонтаж перегородок, дверных заполнений и коробок, оконного блока ОК-2.
- 2) Демонтаж неиспользуемых инженерных сетей с заделкой отверстий в стенах и перекрытиях.
- 3) Разборку части перекрытий до подбора, замена подбора, имеющего дефекты, обработка деревянных элементов перекрытия антипиренами и антисептическими составами, монтаж межбалочного заполнения согласно проекту, чистовая отделка полов.
- 4) Разборка выполнить разборку полов до существующей бетонной плиты, монтаж полов согласно проекту, чистовая отделка полов в помещении 3.21, части помещения 3.8.
- 5) Разборку перекрытия, монтаж стальных балок, обработка антикоррозийным и огнезащитным составами металлических балок, устройство межбалочного заполнения, чистовая отделка пола в помещении 3.20.
- 6) Раскрытие ранее заложенных проемов согласно проекту.
- 7) Восстановление штукатурного слоя потолков в помещениях, лежащих под пом. 3.4 и 3.20 в уровне второго этажа.
- 8) Устройство напольного трапа в помещениях 3.20 и 3.21.
- 9) Демонтаж бухтящей и слабо держащейся штукатурки стен, а также откосов ниш и дверных проемов, демонтаж откосов оконных проемов из ГКЛ.

10) Расчистку сохраняемого штукатурного слоя стен и откосов от красочных и иных типов загрязнений.

11) Демонтаж бухтящей и слабо держащейся штукатурки потолков.

12) Расчистка штукатурных тяг от красочных и загрязнений.

13) Закладка ниши и проёмов кирпичом, аналогичным историческому, согласно проекту, устройство анкерного крепления к существующей кирпичной кладке через каждые 5 рядов арматурным стержнем, заделка известково-песчаным раствором.

14) Бортовое укрепление сохраняемого штукатурного слоя стен, перетирка, грунтовка и окраска.

15) Бортовое укрепления сохраняемого штукатурного слоя потолков, перетирка, грунтовка и окраска.

16) Восполнение утрат штукатурного архитектурного декора стен по общепринятой технологии с изготовлением шаблона по имеющимся аналогичным профилям на участках, находящихся в хорошей сохранности.

17) Монтаж перегородок из гипсокартона, стеклянных перегородок в металлическом профиле и стеклянных перегородок толщиной, а также перегородок из МДФ согласно проекту.

18) Установку дверных заполнений и дверных коробок.

19) Монтаж откосов оконных проемов из ГКЛ, а также монтаж подоконных досок.

20) Изготовление и монтаж деревянных амфитеатров в помещениях 3.4, 3.13.

Конструктивные решения:

1) Демонтаж деревянных балок перекрытия в осях Ю-Я/6-14, У-Ц/27-30.

2) Усиление существующих балок деревянными накладками с двух сторон в осях Ы-Я/4-6, Ы-Ю/6-11, Ы-Ю/16-24, Ы-Ю/27-30, Ю-Я/24-30.

3) Усиление существующих балок перекрытия швеллерами с двух сторон в осях Ю-Я/14-24, Ц-Ы/27-30.

4) Протезирование и усиление накладками опорных концов существующих балок по результатам вскрытий в осях Ш-Ы/4-6.

5) Устройство новых стальных балок перекрытия в осях Ю-Я/6-14, У-Ц/27-30.

6) Устройство ж/б плит перекрытия по стальным балкам над вторым этажом в осях Ю-Я/6-14, У-Ц/27-30.

7) Усиление кладки методом инъектирования в осях Ш-Ы/6-11.

Инженерные системы:

1) Устройство системы электроосвещения и электрооборудования.

2) Переустройство существующей системы водоснабжения с переключением существующих ответвлений холодного водопровода. В санузлах (пом. 3.20, 3.21) предусмотрены водонагреватели объемом 15-50л. Сброс сточных вод предусмотрен в существующий выпуск и стояки хозяйственно-бытовой канализации

3) Монтаж сантехнических приборов и автоматов питьевой воды.

4) Устройство слаботочных систем.

5) Устройство системы структурированной кабельной сети.

6) Устройство системы контроля управления доступом.

7) Устройство системы охранного телевидения.

8) Устройство системы мультимедиа видео отображения.

- 9) Устройство системы автоматической установки пожарной сигнализации.
- 10) Устройство системы оповещения и управления эвакуацией людей при пожаре.
- 11) Мероприятия по обеспечению доступа инвалидов.
- 12) Мероприятия по обеспечению пожарной безопасности.

Архитектурные и конструктивные решения отражены в томах:

- *Том 3.2. Часть 2. Архитектурные решения (шифр: Н-09-23-АР);*
- *Том 3.3. Часть 3. Конструктивные решения (шифр: Н-09-23-КР).*

Решения по устройству инженерных систем, в том числе слаботочных систем, отражены в томах:

- *Том 3.4. Часть 4. Водопровод и канализация (шифр: Н-09-23-ВК);*
- *Том 3.5. Часть 5. Отопление, вентиляция и кондиционирование (шифр: Н-09-23-ОВиК);*
- *Том 3.6. Часть 6. Электроосвещение, электрооборудование (шифр: Н-09-23-ЭОМ);*
- *Том 3.7. Часть 7. Структурированные кабельные сети (шифр: Н-09-23-СКС);*
- *Том 3.8. Часть 8. Система контроля управления доступом (шифр: Н-09-23-СКУД);*
- *Том 3.9. Часть 9. Система охранного телевидения (шифр: Н-09-23-СОТ);*
- *Том 3.10. Часть 10. Система мультимедиа видео отображения (шифр: Н-09-23-СМВО).*

Проект учитывает мероприятия по обеспечению на объект доступа инвалидов - *Том 3.11. Часть 11. Мероприятия по обеспечению доступа инвалидов (шифр: Н-09-23-ОДИ).*

Решения по обеспечению объекта системой пожарной безопасности отражены в томах:

- *Том 3.12. Часть 12. Мероприятия по обеспечению пожарной безопасности (шифр: Н-09-23-ПБ);*
- *Том 3.13. Часть 13. Автоматическая установка пожарной сигнализации (шифр: Н-09-23-АУПС).*

Проектом предусмотрено устройство системы оповещения и управления эвакуацией людей при пожаре с расстановкой соответствующего оборудования - *Том 3.14. Часть 14. Система оповещения и управления эвакуацией людей при пожаре (шифр: Н-09-23-СОУЭ).*

Решения проекта организации работ отражены в *Томе 3.15. Часть 15. Проект организации работ (шифр: Н-09-23-ПОР).*

Экспертам также рассмотрен и принят к сведению *Том 3.16. Часть 16. Перечень мероприятий по охране окружающей среды (шифр: Н-09-23-ООС).*

Том 3.17. Часть 17. Дефектная ведомость (Сметная документация) (шифр: Н-09-23-ДВ) рассмотрен экспертами в части видов работ. Экспертной комиссией сделан вывод о том, что виды работ, указанные в ведомости, соответствуют проектным решениям.

11. Перечень документов и материалов, собранных и полученных при проведении экспертизы, а также использованной для нее специальной, технической и справочной литературы:

11.1. Нормативная документация:

- 1) Федеральный закон от 25.06.2002 г. № 73-ФЗ «Об объектах культурного наследия (памятниках истории и культуры) народов Российской Федерации».
- 2) Положение о государственной историко-культурной экспертизе (утв. Постановлением Правительства РФ от 15 июля 2009 г. №569).
- 3) ГОСТ Р 55528-2013 «Состав и содержание научно-проектной документации по сохранению объектов культурного наследия. Памятники истории и культуры. Общие требования».
- 4) ГОСТ Р 55567-2013 «Порядок организации и ведения инженерно-технических исследований на объектах культурного наследия. Памятники истории и культуры. Общие требования».
- 5) Копия Приказа КГИОП от 20.02.2001 г. №15 «Об утверждении Списка вновь выявленных объектов, представляющих историческую, научную, художественную или иную культурную ценность» (Приложение №1. Учетные документы по объекту культурного наследия).

11.2. Архивные источники:

- 1) ЦГИА СПб. Ф. 256. Оп. 1. Д. 1363. Об освидетельствовании ворот дома Комиссии погашения долгов по Демидову пер., 10; план двора. 24.10.1868 г. - 06.09.1869 г.
- 2) ЦГИА СПб. Ф. 256. Оп. 3. Д. 1510. Об освидетельствовании помещения под постоянный двор Лапшина по Демидову пер., 10. 29.05.1872 г. - 26.06.1872 г.
- 3) ЦГИА СПб. Ф. 513. Оп. 102. Д. 3303. Генеральный план зданий Государственного заемного банка по Казанской ул., 30, 32 (Казанской ул., 30, 32, Демидову пер., 10 и наб. Екатерининского кан., 55). 1852 г.
- 4) ЦГАКФФД СПб. Фотодокумент Гр 65630. Здание Государственного заемного банка, 1790-1793 годы, архитектор Л. Руска; 1839-1840 годы, архитектор А.А. Адамини (переулок Гривцова дом №14-16; набережная канала Грибоедова дом №55; Казанская улица дом №30-32). До 1926 г.
- 5) ЦГАКФФД СПб. Фотодокумент Гр 65632. Здание Государственного заемного банка, 1790-1793 годы, архитектор Л. Руска; 1839-1840 годы, архитектор А.А. Адамини (переулок Гривцова дом №14-16; набережная канала Грибоедова дом №55; Казанская улица дом №30-32). До 1926 г.
- 6) ЦГАКФФД СПб. Фотодокумент Ар 197991. Фасад здания Ленинградского института точной механики и оптики, празднично украшенный. Нач. 1950-х гг.
- 7) ЦГАКФФД СПб. Фотодокумент Ар 197992. Фасад здания Ленинградского института точной механики и оптики, празднично украшенный. 1950-е гг.

11.3. Литература:

- 1) Адомины Антон Августин. (Устинович). Словарь русских художниковъ. Сост. Н. П. Собко. Т. 1. Вып. 1. СПб., 1893. Стб. 40-42.
- 2) Аксонометрический план Санкт-Петербурга 1765-1773 гг. (План П. де Сент-Илера, И. Соколова, А. Горихвостова и др.). СПб., 2003.
- 3) Александрова Л.Б. Луиджи Руска. Л., 1990.
- 4) Александрова Л.Б. Луиджи Руска // Зодчие Санкт-Петербурга XIX - начала XX века. СПб., 1998. С. 90-112.

- 5) Алексеева С.В, Владимирович А.Г., Ерофеев А.Д. и др. Городские имена сегодня и вчера: Петербургская топонимика. СПб., 1997.
- 6) Антонов В.В. Петербург неизвестный, забытый, знакомый. М., 2007.
- 7) Архитекторы-строители Санкт-Петербурга середины XIX – начала XX века. Справочник под. ред. Б.М. Кирикова. СПб., 1996.
- 8) Бройтман Л.И. Улица Казанская. М., 2008.
- 9) Горбачевич К. С., Хаблю Е. П. Почему так названы? О происхождении названий улиц, площадей, островов, рек и мостов Санкт-Петербурга. СПб., 2002.
- 10) Колесников Ю.Л., Мальцева Н.К., Тентлер Б.Л., Шеламова Т.В., Щербакова И.Ю. История и современность НИУ ИТМО. СПб., 2001.
- 11) Кудашев Б.М. По каналу Грибоедова. СПб., 1997.
- 12) Потеев М.И. ИТМО: Годы и люди. СПб., 2000.

11.4. Электронные ресурсы:

- 1) <https://docs.cntd.ru/>.
- 2) <https://pastvu.com/>.
- 3) <https://www.citywalls.ru/>

12. Обоснования вывода экспертизы:

По результатам рассмотрения представленной на экспертизу проектной документации экспертами сделаны следующие выводы:

- Проектная документация содержит решения по приспособлению выявленного объекта культурного наследия «Здание Государственного Заемного банка (с оградой)» в части перепланировки помещений 3-го этажа.
- Проектная документация разработана юридическим лицом, имеющим лицензию на осуществление деятельности по сохранению объектов культурного наследия (памятников истории и культуры) народов Российской Федерации в соответствии с законодательством Российской Федерации о лицензировании отдельных видов деятельности.
- Проектная документация разработана с учетом требований задания КГИОП и нормативных требований, регламентирующих разработку проектной документации на проведение работ по сохранению объектов культурного наследия.
- В проектной документации представлен Акт определения влияния предполагаемых к проведению видов работ на конструктивные и другие характеристики надежности и безопасности объекта культурного наследия (памятника истории и культуры) народов Российской Федерации от 06.02.2023 (далее – Акт влияния). Проектной документацией, согласно Акту влияния, предполагаются к выполнению следующие виды работ:

Архитектурные решения:

- 1) Демонтаж перегородок, дверных заполнений и коробок, оконного блока ОК-2.
- 2) Демонтаж неиспользуемых инженерных сетей с заделкой отверстий в стенах и перекрытиях.
- 3) Разборку части перекрытий до подбора, замена подбора, имеющего дефекты, обработка деревянных элементов перекрытия антипиренами и антисептическими составами, монтаж межбалочного заполнения согласно проекту, чистовая отделка полов.

4) Разборка полов до существующей бетонной плиты, монтаж полов согласно проекту, чистовая отделка полов в помещении 3.21, части помещения 3.8.

5) Разборку перекрытия, монтаж стальных балок, обработка антикоррозийным и огнезащитным составами металлических балок, устройство межбалочного заполнения, чистовая отделка пола в помещении 3.20.

6) Раскрытие ранее заложённых проёмов согласно проекту.

7) Восстановление штукатурного слоя потолков в помещениях, лежащих под пом. 3.4 и 3.20 в уровне второго этажа.

8) Устройство напольного трапа в помещениях 3.20 и 3.21.

9) Демонтаж бухтящей и слабо держащейся штукатурки стен, а также откосов ниш и дверных проёмов, демонтаж откосов оконных проёмов из ГКЛ.

10) Расчистку сохраняемого штукатурного слоя стен и откосов от красочных и иных типов загрязнений.

11) Демонтаж бухтящей и слабо держащейся штукатурки потолков.

12) Расчистка штукатурных тяг от красочных и загрязнений.

13) Закладка ниши и проёмов кирпичом, аналогичным историческому, согласно проекту, устройство анкерного крепления к существующей кирпичной кладке через каждые 5 рядов арматурным стержнем, заделка известково-песчаным раствором.

14) Бортовое укрепление сохраняемого штукатурного слоя стен, перетирка, грунтовка и окраска.

15) Бортовое укрепления сохраняемого штукатурного слоя потолков, перетирка, грунтовка и окраска.

16) Восполнение утрат штукатурного архитектурного декора стен по общепринятой технологии с изготовлением шаблона по имеющимся аналогичным профилям на участках, находящихся в хорошей сохранности.

17) Монтаж перегородок из гипсокартона, стеклянных перегородок в металлическом профиле и стеклянных перегородок толщиной, а также перегородок из МДФ согласно проекту.

18) Установку дверных заполнений и дверных коробок.

19) Монтаж откосов оконных проёмов из ГКЛ, а также монтаж подоконных досок.

20) Изготовление и монтаж деревянных амфитеатров в помещениях 3.4, 3.13.

Конструктивные решения:

1) Демонтаж деревянных балок перекрытия в осях Ю-Я/6-14, У-Ц/27-30.

2) Усиление существующих балок деревянными накладками с двух сторон в осях Ы-Я/4-6, Ы-Ю/6-11, Ы-Ю/16-24, Ы-Ю/27-30, Ю-Я/24-30.

3) Усиление существующих балок перекрытия швеллерами с двух сторон в осях Ю-Я/14-24, Ц-Ы/27-30.

4) Протезирование и усиление накладками опорных концов существующих балок по результатам вскрытий в осях Ш-Ы/4-6.

5) Устройство новых стальных балок перекрытия в осях Ю-Я/6-14, У-Ц/27-30.

6) Устройство ж/б плит перекрытия по стальным балкам над вторым этажом в осях Ю-Я/6-14, У-Ц/27-30.

7) Усиление кладки методом инъектирования в осях Ш-Ы/6-11.

Инженерные системы:

- 1) Устройство системы электроосвещения и электрооборудования.
- 2) Переустройство существующей системы водоснабжения с переключением существующих ответвлений холодного водопровода. В санузлах (пом. 3.20, 3.21) предусмотрены водонагреватели объемом 15-50л. Сброс сточных вод предусмотрен в существующий выпуск и стояки хозяйственно-бытовой канализации
- 3) Монтаж сантехнических приборов и автоматов питьевой воды.
- 4) Устройство слаботочных систем.
- 5) Устройство системы структурированной кабельной сети.
- 6) Устройство системы контроля управления доступом.
- 7) Устройство системы охранного телевидения.
- 8) Устройство системы мультимедиа видео отображения.
- 9) Устройство системы автоматической установки пожарной сигнализации.
- 10) Устройство системы оповещения и управления эвакуацией людей при пожаре.
- 11) Мероприятия по обеспечению доступа инвалидов.
- 12) Мероприятия по обеспечению пожарной безопасности.

При проведении работ, указанных в Акте влияния:

- сохраняется исторически сложившаяся конструктивная схема объекта культурного наследия;

- не изменяется объемно-планировочная структура объекта культурного наследия.

Предполагаемые к выполнению работы на объекте культурного наследия в соответствии с письмом Минкультуры России от 24.03.2015 № 90-01-39-ГП относятся к работам по сохранению объекта культурного наследия.

Согласно выводу Акта влияния работы, предусмотренные проектной документацией к выполнению на объекте культурного наследия, не оказывают влияния на конструктивные и другие характеристики надежности и безопасности объекта культурного наследия.

По результатам оценки выводов Акта влияния на конструктивные и другие характеристики надежности и безопасности объекта культурного наследия (памятника истории и культуры) народов Российской Федерации, установлено, что предполагаемые к выполнению в соответствии с экспертируемой проектной документацией виды работ не оказывают влияния на конструктивные и другие характеристики надежности и безопасности объекта культурного наследия согласно требованиям Федерального закона от 25.06.2002 г. №73-ФЗ «Об объектах культурного наследия (памятниках истории и культуры) народов Российской Федерации» и с учетом положений Градостроительного кодекса Российской Федерации, постановления Правительства Российской Федерации от 16.05.2022 г. №881 «Об осуществлении замены и (или) восстановления несущих строительных конструкций объекта капитального строительства при проведении капитального ремонта зданий, сооружений», иных правовых актов.

- Проектные решения приняты с учетом выводов и рекомендаций комплексных научных исследований, выполненных в объеме необходимом и достаточном.

- Проектная документация учитывает сохранение особенностей выявленного объекта культурного наследия «Здание Государственного Заемного банка (с оградой)», определенных КГИОП как предмет охраны, в соответствии с Распоряжением КГИОП от 02.09.2015 №10-373 «Об определении предмета охраны выявленного объекта культурного наследия «Здание Государственного Заемного банка (с оградой)» (Приложение №1.

Учетные документы по объекту культурного наследия) (Приложение №1. Учетные документы по объекту культурного наследия), а именно:

Проектом не предусмотрены решения, которые могут привести к изменению предмета охраны объекта культурного наследия в части *объемно-пространственного решения* выявленного объекта культурного наследия.

Предмет охраны объекта культурного наследия в части *конструктивной системы здания* сохраняется. Проектом предусмотрено раскрытие проемов на месте ранее существовавших, что обосновано результатами комплексных научных исследований. Исторические наружные и внутренние кирпичные капитальные стены, определенные как предмет охраны, сохраняются.

Предмет охраны выявленного объекта культурного наследия в части *объемно-планировочное решение* – сохраняется. Перепланировка помещений выполняется в границах капитальных стен.

Предмет охраны в части *архитектурно-художественного решения фасадов* – сохраняется. Проектом не предусмотрены решения по ремонту и/или реставрации фасадов. Предметом охраны определены. По результатам осмотра проектируемых помещений, экспертами сделан вывод, что на момент начала проведения экспертизы оконные заполнения не соответствуют предмету охраны в части материала (дерево) – лицевые фасады, и частично в части рисунка расстекловки – лицевые и дворовые фасады. Замена оконных заполнений не предусмотрена проектируемым проектом, так как не учтена техническим заданием заказчика.

В помещениях в границах проектирования отсутствуют элементы ценной отделки, определенные как предмет охраны. Существующие в части помещений профилированные потолочные тяги, согласно проекту, сохраняются и подлежат ремонту.

Таким образом экспертами сделан вывод, что решения проекта, представленного на экспертизу, учитывают сохранение предмета охраны выявленного объекта культурного наследия «Здание Государственного Заемного банка (с оградой)».

13. Вывод экспертизы¹⁶:

Проектная документация на проведение работ по сохранению выявленного объекта культурного наследия «Здание Государственного заемного банка (с оградой)», расположенного по адресу: г. Санкт-Петербург, Гривцова пер., 14-16; Грибоедова кан.наб., 55; Казанская ул., 30-32¹⁷ – *«Проектная документация на проведение работ по сохранению выявленного объекта культурного наследия «Здание Государственного Заемного банка (с оградой)», расположенного по адресу: пер. Гривцова, д. 14-16, лит. А, в части ремонта и приспособления для современного использования помещений 11-Н, 12-Н, 46-Н, 49-Н»* (шифр: Н-09-23), разработанная ООО «СМУ 8» в 2023 г. в составе, указанном в пункте 6.2. настоящего акта экспертизы, соответствует требованиям законодательства Российской Федерации в области государственной охраны объектов культурного наследия (**положительное заключение**).

¹⁶ Вывод экспертизы указан в соответствии с пп. «г») п. 20 Положения о государственной историко-культурной экспертизе, утвержденным Постановлением Правительства РФ от 15.07.2009 г. №569.

¹⁷ Адрес объекта согласно документам кадастрового и технического учета - Санкт-Петербург, переулоч Гривцова, дом 14-16, литер А (Приложение №3. Выписка из ЕГРН. Приложение №4. Документы технического учета).

14. Перечень приложений к заключению экспертизы:

Приложение №1. Учетные документы по объекту культурного наследия.

Приложение №2. Задание КГИОП. Письма КГИОП.

Приложение №3. Выписка из ЕГРН.

Приложение №4. Документы технического учета.

Приложение №5. Иконографические материалы.

Приложение №6. Материалы фотофиксации.

Приложение №7. Копии договоров с экспертами.

Приложение №8. Копии протоколов заседаний экспертной комиссии.

15. Дата оформления заключения экспертизы: «15» февраля 2024 г.

Подписи экспертов:

Председатель

экспертной комиссии:

(подписано усиленной квалифицированной
электронной подписью)

Г.В. Иванов
(15.02.2024)

Ответственный

**секретарь экспертной
комиссии:**

(подписано усиленной квалифицированной
электронной подписью)

О.А. Блинов
(15.02.2024)

Член экспертной

комиссии:

(подписано усиленной квалифицированной
электронной подписью)

Г.В. Михайловская
(15.02.2024)

Приложение №1 к Акту по результатам государственной историко-культурной экспертизы проектной документации на проведение работ по сохранению выявленного объекта культурного наследия «Здание Государственного заемного банка (с оградой)», расположенного по адресу: г. Санкт-Петербург, Гривцова пер., 14-16; Грибоедова кан. наб., 55; Казанская ул., 30-32 – «Проектная документация на проведение работ по сохранению выявленного объекта культурного наследия «Здание Государственного Заемного банка (с оградой)», расположенного по адресу: пер. Гривцова, д. 14-16, лит. А, в части ремонта и приспособления для современного использования помещений 11-Н, 12-Н, 46-Н, 49-Н» (шифр: Н-09-23), ООО «СМУ 8», 2023 г.

Учетные документы по объекту культурного наследия

**АДМИНИСТРАЦИЯ САНКТ-ПЕТЕРБУРГА
КОМИТЕТ ПО ГОСУДАРСТВЕННОМУ КОНТРОЛЮ,
ИСПОЛЬЗОВАНИЮ И ОХРАНЕ ПАМЯТНИКОВ ИСТОРИИ И КУЛЬТУРЫ**

ПРИКАЗ

ОТ 20 ФЕВРАЛЯ 2001 ГОДА N 15

ОБ УТВЕРЖДЕНИИ СПИСКА ВНОВЬ ВЫЯВЛЕННЫХ ОБЪЕКТОВ, ПРЕДСТАВЛЯЮЩИХ ИСТОРИЧЕСКУЮ, НАУЧНУЮ, ХУДОЖЕСТВЕННУЮ ИЛИ ИНУЮ КУЛЬТУРНУЮ ЦЕННОСТЬ

(с изменениями на 7 февраля 2024 года)

Информация об изменяющих документах

Документ с изменениями, внесенными:

[приказом Комитета по государственному контролю, использованию и охране памятников истории и культуры Санкт-Петербурга от 10 мая 2001 года N 48;](#)

[приказом Комитета по государственному контролю, использованию и охране памятников истории и культуры Санкт-Петербурга от 12 октября 2001 года N 107;](#)

[приказом Комитета по государственному контролю, использованию и охране памятников истории и культуры Санкт-Петербурга от 31 июля 2002 года N 8-92;](#)

[приказом Комитета по государственному контролю, использованию и охране памятников истории и культуры Санкт-Петербурга от 15 ноября 2002 года N 8-131;](#)

[приказом Комитета по государственному контролю, использованию и охране памятников истории и культуры Санкт-Петербурга от 18 декабря 2002 года N 8-143;](#)

[приказом Комитета по государственному контролю, использованию и охране памятников истории и культуры Санкт-Петербурга от 3 марта 2003 года N 8-18;](#)

[приказом Комитета по государственному контролю, использованию и охране памятников истории и культуры Санкт-Петербурга от 24 апреля 2003 года N 8-37;](#)

[приказом Комитета по государственному контролю, использованию и охране памятников истории и культуры Санкт-Петербурга от 18 июня 2003 года N 8-76;](#)

[приказом Комитета по государственному контролю, использованию и охране памятников истории и культуры Санкт-Петербурга от 29 августа 2003 года N 8-114;](#)

[приказом Комитета по государственному контролю, использованию и охране памятников истории и культуры Санкт-Петербурга от 17 ноября 2003 года N 8-144;](#)

[приказом Комитета по государственному контролю, использованию и охране памятников истории и культуры Санкт-Петербурга от 6 августа 2004 года N 8-102;](#)

[приказом Комитета по государственному контролю, использованию и охране памятников истории и культуры Санкт-Петербурга от 15 февраля 2005 года N 8-11;](#)

[приказом Комитета по государственному контролю, использованию и охране памятников истории и культуры Санкт-Петербурга от 30 августа 2005 года N 8-80;](#)

[приказом Комитета по государственному контролю, использованию и охране памятников истории и культуры Санкт-Петербурга от 9 декабря 2005 года N 8-142;](#)

[приказом Комитета по государственному контролю, использованию и охране памятников истории и культуры Санкт-Петербурга от 29 декабря 2005 года N 8-154/1;](#)

[приказом Комитета по государственному контролю, использованию и охране памятников истории и культуры Санкт-Петербурга от 30 января 2006 года N 8-5;](#)

[приказом Комитета по государственному контролю, использованию и охране памятников истории и культуры Санкт-Петербурга от 21 марта 2006 года N 8-26;](#)

[приказом Комитета по государственному контролю, использованию и охране памятников истории и культуры Санкт-Петербурга от 11 мая 2006 года N 8-43;](#)

[приказом Комитета по государственному контролю, использованию и охране памятников истории и культуры Санкт-Петербурга от 2 июня 2006 года N 8-61;](#)

[приказом Комитета по государственному контролю, использованию и охране памятников истории и культуры Санкт-Петербурга от 14 июня 2006 года N 8-62;](#)

[приказом Комитета по государственному контролю, использованию и охране памятников истории и культуры Санкт-Петербурга от 29 июня 2006 года N 8-69;](#)

[приказом Комитета по государственному контролю, использованию и охране памятников истории и культуры Санкт-Петербурга от 3 июля 2006 года N 8-76;](#)

[приказом Комитета по государственному контролю, использованию и охране памятников истории и культуры Санкт-Петербурга от 3 июля 2006 года N 8-77;](#)

[приказом Комитета по государственному контролю, использованию и охране памятников истории и культуры Санкт-Петербурга от 15 сентября 2006 года N 8-112;](#)

[приказом Комитета по государственному контролю, использованию и охране памятников истории и культуры Санкт-Петербурга от 1 декабря 2006 года N 8-157;](#)

[приказом Комитета по государственному контролю, использованию и охране памятников истории и культуры Санкт-Петербурга от 26 января 2007 года N 8-18;](#)

[приказом Комитета по государственному контролю, использованию и охране памятников истории и культуры Санкт-Петербурга от 2 февраля 2007 года N 8-24;](#)

[приказом Комитета по государственному контролю, использованию и охране памятников истории и культуры Санкт-Петербурга от 22 июня 2007 года N 8-103;](#)

[приказом Комитета по государственному контролю, использованию и охране памятников истории и культуры Санкт-Петербурга от 21 сентября 2007 года N 8-166;](#)

[приказом Комитета по государственному контролю, использованию и охране памятников истории и культуры Санкт-Петербурга от 6 декабря 2007 года N 8-251;](#)

[приказом Комитета по государственному контролю, использованию и охране памятников истории и культуры Санкт-Петербурга от 10 декабря 2007 года N 8-260;](#)

[приказом Комитета по государственному контролю, использованию и охране памятников истории и культуры Санкт-Петербурга от 13 декабря 2007 года N 8-264;](#)

[приказом Комитета по государственному контролю, использованию и охране памятников истории и культуры Санкт-Петербурга от 26 декабря 2007 года N 8-291;](#)

[приказом Комитета по государственному контролю, использованию и охране памятников истории и культуры Санкт-Петербурга от 14 марта 2008 года N 8-42;](#)

[приказом Комитета по государственному контролю, использованию и охране памятников истории и культуры Санкт-Петербурга от 30 мая 2008 года N 8-133;](#)

[приказом Комитета по государственному контролю, использованию и охране памятников истории и культуры Санкт-Петербурга от 2 октября 2008 года N 8-244;](#)

[приказом Комитета по государственному контролю, использованию и охране памятников истории и культуры Санкт-Петербурга от 29 октября 2008 года N 8-287;](#)

[приказом Комитета по государственному контролю, использованию и охране памятников истории и культуры Санкт-Петербурга от 16 февраля 2009 года N 8-11;](#)

[распоряжением Комитета по государственному контролю, использованию и охране памятников истории и культуры Санкт-Петербурга от 15 сентября 2009 года N 10-26;](#)

[распоряжением Комитета по государственному контролю, использованию и охране памятников истории и культуры Санкт-Петербурга от 25 сентября 2009 года N 10-27;](#)

[распоряжением Комитета по государственному контролю, использованию и охране памятников истории и культуры Санкт-Петербурга от 29 сентября 2009 года N 10-28;](#)

[распоряжением Комитета по государственному контролю, использованию и охране памятников истории и культуры Санкт-Петербурга от 9 октября 2009 года N 10-29;](#)

[приказом Комитета по государственному контролю, использованию и охране памятников истории и культуры Санкт-Петербурга от 23 октября 2009 года N 8-239;](#)

[приказом Комитета по государственному контролю, использованию и охране памятников истории и культуры Санкт-Петербурга от 30 октября 2009 года N 8-246;](#)

[приказом Комитета по государственному контролю, использованию и охране памятников истории и культуры Санкт-Петербурга от 6 ноября 2009 года N 8-261;](#)

[распоряжением Комитета по государственному контролю, использованию и охране памятников истории и культуры Санкт-Петербурга от 17 ноября 2009 года N 10-34;](#)

[приказом Комитета по государственному контролю, использованию и охране памятников истории и культуры Санкт-Петербурга от 17 ноября 2009 года N 8-277;](#)

[распоряжением Комитета по государственному контролю, использованию и охране памятников истории и культуры Санкт-Петербурга от 2 декабря 2009 года N 10-35;](#)

[приказом Комитета по государственному контролю, использованию и охране памятников истории и культуры Санкт-Петербурга от 30 декабря 2009 года N 8-353;](#)

[распоряжением Комитета по государственному контролю, использованию и охране памятников истории и культуры Санкт-Петербурга от 2 февраля 2010 года N 10-4;](#)

[распоряжением Комитета по государственному контролю, использованию и охране памятников истории и культуры Санкт-Петербурга от 24 февраля 2010 года N 10-7;](#)

[приказом Комитета по государственному контролю, использованию и охране памятников истории и культуры Санкт-Петербурга от 2 марта 2010 года N 8-22;](#)

[приказом Комитета по государственному контролю, использованию и охране памятников истории и культуры Санкт-Петербурга от 3 марта 2010 года N 8-25;](#)

[приказом Комитета по государственному контролю, использованию и охране памятников истории и культуры Санкт-Петербурга от 15 марта 2010 года N 8-30;](#)

[распоряжением Комитета по государственному контролю, использованию и охране памятников истории и культуры Санкт-Петербурга от 11 мая 2010 года N 10-15;](#)

[приказом Комитета по государственному контролю, использованию и охране памятников истории и культуры Санкт-Петербурга от 9 июня 2010 года N 8-95;](#)

[приказом Комитета по государственному контролю, использованию и охране памятников истории и культуры Санкт-Петербурга от 17 июня 2010 года N 8-103;](#)

[приказом Комитета по государственному контролю, использованию и охране памятников истории и культуры Санкт-Петербурга от 21 июля 2010 года N 8-124;](#)

[приказом Комитета по государственному контролю, использованию и охране памятников истории и культуры Санкт-Петербурга от 6 августа 2010 года N 8-133;](#)

[приказом Комитета по государственному контролю, использованию и охране памятников истории и культуры Санкт-Петербурга от 12 августа 2010 года N 8-135;](#)

[приказом Комитета по государственному контролю, использованию и охране памятников истории и культуры Санкт-Петербурга от 2 сентября 2010 года N 8-146;](#)

[распоряжением Комитета по государственному контролю, использованию и охране памятников истории и культуры Санкт-Петербурга от 20 сентября 2010 года N 10-17;](#)

[распоряжением Комитета по государственному контролю, использованию и охране памятников истории и культуры Санкт-Петербурга от 21 сентября 2010 года N 8-151;](#)

[распоряжением Комитета по государственному контролю, использованию и охране памятников истории и культуры Санкт-Петербурга от 28 сентября 2010 года N 10-18;](#)

[приказом Комитета по государственному контролю, использованию и охране памятников истории и культуры Санкт-Петербурга от 26 октября 2010 года N 8-191;](#)

[распоряжением Комитета по государственному контролю, использованию и охране памятников истории и культуры Санкт-Петербурга от 1 декабря 2010 года N 10-24;](#)

[приказом Комитета по государственному контролю, использованию и охране памятников истории и культуре Санкт-Петербурга от 13 декабря 2010 года N 8-230;](#)

[распоряжением КГИОП Санкт-Петербурга от 3 февраля 2011 года N 10-6;](#)

[приказом КГИОП Санкт-Петербурга от 20 апреля 2011 года N 8-92;](#)

[приказом КГИОП Санкт-Петербурга от 25 апреля 2011 года N 8-99;](#)

[приказом КГИОП Санкт-Петербурга от 26 апреля 2011 года N 8-100;](#)

[приказом КГИОП Санкт-Петербурга от 28 апреля 2011 года N 8-105;](#)

[приказом КГИОП Санкт-Петербурга от 17 июня 2011 года N 8-144;](#)

[распоряжением КГИОП Санкт-Петербурга от 17 июня 2011 года N 10-316;](#)

[приказом КГИОП Санкт-Петербурга от 3 августа 2011 года N 8-178;](#)

[приказом КГИОП Санкт-Петербурга от 18 октября 2011 года N 8-237;](#)

[распоряжением КГИОП Санкт-Петербурга от 19 октября 2011 года N 10-676;](#)

[распоряжением КГИОП Санкт-Петербурга от 19 октября 2011 года N 10-677;](#)

[приказом КГИОП Санкт-Петербурга от 16 ноября 2011 года N 8-255;](#)

[распоряжением КГИОП Санкт-Петербурга от 28 декабря 2011 года N 10-985;](#)

[распоряжением КГИОП Санкт-Петербурга от 10 января 2012 года N 10-4;](#)

[распоряжением КГИОП Санкт-Петербурга от 21 июня 2012 года N 10-104;](#)

[распоряжением КГИОП Санкт-Петербурга от 26 июня 2012 года N 10-105;](#)

[распоряжением КГИОП Санкт-Петербурга от 11 июля 2012 года N 10-110;](#)

[приказом КГИОП Санкт-Петербурга от 18 сентября 2012 года N 8-441;](#)

[приказом КГИОП Санкт-Петербурга от 24 октября 2012 года N 8-507;](#)

[распоряжением КГИОП Санкт-Петербурга от 10 января 2013 года N 10-1](#) (в редакции [распоряжения КГИОП Санкт-Петербурга от 20 октября 2014 года N 10-650](#));

[распоряжением КГИОП Санкт-Петербурга от 17 января 2013 года N 10-2;](#)

[распоряжением КГИОП Санкт-Петербурга от 17 января 2013 года N 10-3;](#)

[распоряжением КГИОП Санкт-Петербурга от 17 января 2013 года N 10-4;](#)

[распоряжением КГИОП Санкт-Петербурга от 24 января 2013 года N 10-16;](#)

[распоряжением КГИОП Санкт-Петербурга от 24 января 2013 года N 10-20;](#)

[распоряжением КГИОП Санкт-Петербурга от 24 января 2013 года N 10-21;](#)

[распоряжением КГИОП Санкт-Петербурга от 24 января 2013 года N 10-22;](#)

[распоряжением КГИОП Санкт-Петербурга от 29 января 2013 года N 10-31;](#)

[распоряжением КГИОП Санкт-Петербурга от 13 февраля 2013 года N 10-53;](#)

[распоряжением КГИОП Санкт-Петербурга от 22 февраля 2013 года N 10-57;](#)

[распоряжением КГИОП Санкт-Петербурга от 26 февраля 2013 года N 10-61;](#)

[приказом КГИОП Санкт-Петербурга от 6 марта 2013 года N 8-135;](#)

[распоряжением КГИОП Санкт-Петербурга от 26 марта 2013 года N 10-120;](#)
[распоряжением КГИОП Санкт-Петербурга от 26 марта 2013 года N 10-121;](#)
[распоряжением КГИОП Санкт-Петербурга от 11 апреля 2013 года N 10-182;](#)
[распоряжением КГИОП Санкт-Петербурга от 29 апреля 2013 года N 10-228;](#)
[распоряжением КГИОП Санкт-Петербурга от 22 мая 2013 года N 10-240;](#)
[распоряжением КГИОП Санкт-Петербурга от 21 июня 2013 года N 10-299;](#)
[распоряжением КГИОП Санкт-Петербурга от 19 июля 2013 года N 10-347;](#)
[распоряжением КГИОП Санкт-Петербурга от 19 июля 2013 года N 10-357;](#)
[распоряжением КГИОП Санкт-Петербурга от 3 сентября 2013 года N 10-426;](#)
[распоряжением КГИОП Санкт-Петербурга от 4 сентября 2013 года N 10-436;](#)
[распоряжением КГИОП Санкт-Петербурга от 4 сентября 2013 года N 10-437;](#)
[распоряжением КГИОП Санкт-Петербурга от 20 сентября 2013 года N 10-478;](#)
[распоряжением КГИОП Санкт-Петербурга от 4 октября 2013 года N 10-491;](#)
[распоряжением КГИОП Санкт-Петербурга от 25 октября 2013 года N 10-524;](#)
[распоряжением КГИОП Санкт-Петербурга от 30 октября 2013 года N 10-540;](#)
[распоряжением КГИОП Санкт-Петербурга от 19 ноября 2013 года N 10-580;](#)
[распоряжением КГИОП Санкт-Петербурга от 19 ноября 2013 года N 10-581;](#)
[распоряжением КГИОП Санкт-Петербурга от 26 ноября 2013 года N 10-603;](#)
[распоряжением КГИОП Санкт-Петербурга от 15 января 2014 года N 10-15;](#)
[распоряжением КГИОП Санкт-Петербурга от 23 января 2014 года N 10-26;](#)
[распоряжением КГИОП Санкт-Петербурга от 23 января 2014 года N 10-29;](#)
[распоряжением КГИОП Санкт-Петербурга от 30 января 2014 года N 10-42;](#)
[распоряжением КГИОП Санкт-Петербурга от 31 января 2014 года N 10-43;](#)
[распоряжением КГИОП Санкт-Петербурга от 31 января 2014 года N 10-44;](#)
[распоряжением КГИОП Санкт-Петербурга от 10 февраля 2014 года N 10-61;](#)
[распоряжением КГИОП Санкт-Петербурга от 24 февраля 2014 года N 10-78;](#)
[распоряжением КГИОП Санкт-Петербурга от 27 февраля 2014 года N 10-89;](#)
[распоряжением КГИОП Санкт-Петербурга от 4 марта 2014 года N 10-97;](#)
[распоряжением КГИОП Санкт-Петербурга от 11 марта 2014 года N 10-102;](#)
[распоряжением КГИОП Санкт-Петербурга от 13 марта 2014 года N 10-108;](#)
[распоряжением КГИОП Санкт-Петербурга от 19 марта 2014 года N 10-125;](#)
[распоряжением КГИОП Санкт-Петербурга от 19 марта 2014 года N 10-126;](#)
[распоряжением КГИОП Санкт-Петербурга от 21 марта 2014 года N 10-134;](#)
[распоряжением КГИОП Санкт-Петербурга от 1 апреля 2014 года N 10-141;](#)
[распоряжением КГИОП Санкт-Петербурга от 1 апреля 2014 года N 10-142;](#)
[распоряжением КГИОП Санкт-Петербурга от 1 апреля 2014 года N 10-143;](#)
[распоряжением КГИОП Санкт-Петербурга от 7 апреля 2014 года N 10-144;](#)

[распоряжением КГИОП Санкт-Петербурга от 11 апреля 2014 года N 10-160;](#)
[распоряжением КГИОП Санкт-Петербурга от 11 апреля 2014 года N 10-161;](#)
[распоряжением КГИОП Санкт-Петербурга от 11 апреля 2014 года N 10-162;](#)
[распоряжением КГИОП Санкт-Петербурга от 28 апреля 2014 года N 10-190;](#)
[приказом КГИОП Санкт-Петербурга от 14 мая 2014 года N 8-232;](#)
[распоряжением КГИОП Санкт-Петербурга от 2 июня 2014 года N 10-280;](#)
[распоряжением КГИОП Санкт-Петербурга от 2 июня 2014 года N 10-287;](#)
[распоряжением КГИОП Санкт-Петербурга от 9 июня 2014 года N 10-290;](#)
[распоряжением КГИОП Санкт-Петербурга от 26 июня 2014 года N 10-346;](#)
[распоряжением КГИОП Санкт-Петербурга от 27 июня 2014 года N 10-353;](#)
[распоряжением КГИОП Санкт-Петербурга от 1 июля 2014 года N 10-356;](#)
[распоряжением КГИОП Санкт-Петербурга от 7 июля 2014 года N 10-369;](#)
[распоряжением КГИОП Санкт-Петербурга от 8 июля 2014 года N 10-372;](#)
[распоряжением КГИОП Санкт-Петербурга от 10 июля 2014 года N 10-374;](#)
[распоряжением КГИОП Санкт-Петербурга от 10 июля 2014 года N 10-375;](#)
[распоряжением КГИОП Санкт-Петербурга от 10 июля 2014 года N 10-376;](#)
[распоряжением КГИОП Санкт-Петербурга от 10 июля 2014 года N 10-377;](#)
[распоряжением КГИОП Санкт-Петербурга от 10 июля 2014 года N 10-378;](#)
[распоряжением КГИОП Санкт-Петербурга от 14 июля 2014 года N 10-394;](#)
[распоряжением КГИОП Санкт-Петербурга от 16 июля 2014 года N 10-400;](#)
[распоряжением КГИОП Санкт-Петербурга от 17 июля 2014 года N 10-403;](#)
[распоряжением КГИОП Санкт-Петербурга от 24 июля 2014 года N 10-415;](#)
[распоряжением КГИОП Санкт-Петербурга от 25 июля 2014 года N 10-416;](#)
[распоряжением КГИОП Санкт-Петербурга от 25 июля 2014 года N 10-422;](#)
[распоряжением КГИОП Санкт-Петербурга от 25 июля 2014 года N 10-417;](#)
[распоряжением КГИОП Санкт-Петербурга от 25 июля 2014 года N 10-418;](#)
[распоряжением КГИОП Санкт-Петербурга от 25 июля 2014 года N 10-419;](#)
[распоряжением КГИОП Санкт-Петербурга от 25 июля 2014 года N 10-420;](#)
[распоряжением КГИОП Санкт-Петербурга от 25 июля 2014 года N 10-421;](#)
[распоряжением КГИОП Санкт-Петербурга от 5 августа 2014 года N 10-450;](#)
[распоряжением КГИОП Санкт-Петербурга от 7 августа 2014 года N 10-461;](#)
[распоряжением КГИОП Санкт-Петербурга от 11 августа 2014 года N 10-468;](#)
[распоряжением КГИОП Санкт-Петербурга от 13 августа 2014 года N 10-478;](#)
[распоряжением КГИОП Санкт-Петербурга от 14 августа 2014 года N 10-485;](#)
[распоряжением КГИОП Санкт-Петербурга от 14 августа 2014 года N 10-487;](#)
[распоряжением КГИОП Санкт-Петербурга от 14 августа 2014 года N 10-488;](#)
[распоряжением КГИОП Санкт-Петербурга от 18 августа 2014 года N 10-496;](#)

[распоряжением КГИОП Санкт-Петербурга от 18 августа 2014 года N 10-504;](#)
[распоряжением КГИОП Санкт-Петербурга от 18 августа 2014 года N 10-505;](#)
[распоряжением КГИОП Санкт-Петербурга от 3 сентября 2014 года N 10-545;](#)
[распоряжением КГИОП Санкт-Петербурга от 3 сентября 2014 года N 10-547;](#)
[распоряжением КГИОП Санкт-Петербурга от 23 сентября 2014 года N 10-604;](#)
[распоряжением КГИОП Санкт-Петербурга от 3 октября 2014 года N 10-634;](#)
[распоряжением КГИОП Санкт-Петербурга от 16 октября 2014 года N 10-647;](#)
[распоряжением КГИОП Санкт-Петербурга от 5 ноября 2014 года N 10-723;](#)
[распоряжением КГИОП Санкт-Петербурга от 10 декабря 2014 года N 10-807;](#)
[распоряжением КГИОП Санкт-Петербурга от 19 декабря 2014 года N 10-820;](#)
[распоряжением КГИОП Санкт-Петербурга от 19 декабря 2014 года N 10-821;](#)
[распоряжением КГИОП Санкт-Петербурга от 22 декабря 2014 года N 10-835;](#)
[распоряжением КГИОП Санкт-Петербурга от 20 января 2015 года N 10-22;](#)
[распоряжением КГИОП Санкт-Петербурга от 23 января 2015 года N 10-41;](#)
[распоряжением КГИОП Санкт-Петербурга от 30 января 2015 года N 10-46;](#)
[распоряжением КГИОП Санкт-Петербурга от 27 февраля 2015 года N 10-84;](#)
[распоряжением КГИОП Санкт-Петербурга от 3 марта 2015 года N 10-97;](#)
[распоряжением КГИОП Санкт-Петербурга от 13 марта 2015 года N 10-109;](#)
[распоряжением КГИОП Санкт-Петербурга от 13 марта 2015 года N 10-110;](#)
[распоряжением КГИОП Санкт-Петербурга от 19 марта 2015 года N 10-114;](#)
[распоряжением КГИОП Санкт-Петербурга от 25 марта 2015 года N 10-130;](#)
[распоряжением КГИОП Санкт-Петербурга от 27 марта 2015 года N 10-134;](#)
[распоряжением КГИОП Санкт-Петербурга от 7 апреля 2015 года N 10-148;](#)
[распоряжением КГИОП Санкт-Петербурга от 12 мая 2015 года N 10-199;](#)
[распоряжением КГИОП Санкт-Петербурга от 25 мая 2015 года N 10-220;](#)
[распоряжением КГИОП Санкт-Петербурга от 11 июня 2015 года N 10-241;](#)
[распоряжением КГИОП Санкт-Петербурга от 24 июня 2015 года N 10-266;](#)
[распоряжением КГИОП Санкт-Петербурга от 26 июня 2015 года N 10-289;](#)
[распоряжением КГИОП Санкт-Петербурга от 26 июня 2015 года N 10-290;](#)
[распоряжением КГИОП Санкт-Петербурга от 8 июля 2015 года N 10-306;](#)
[распоряжением КГИОП Санкт-Петербурга от 30 июля 2015 года N 10-328;](#)
[распоряжением КГИОП Санкт-Петербурга от 30 июля 2015 года N 10-329;](#)
[распоряжением КГИОП Санкт-Петербурга от 10 августа 2015 года N 10-343;](#)
[распоряжением КГИОП Санкт-Петербурга от 24 августа 2015 года N 10-361;](#)
[распоряжением КГИОП Санкт-Петербурга от 24 августа 2015 года N 10-362;](#)
[распоряжением КГИОП Санкт-Петербурга от 24 августа 2015 года N 10-363;](#)
[распоряжением КГИОП Санкт-Петербурга от 24 августа 2015 года N 10-364;](#)

[распоряжением КГИОП Санкт-Петербурга от 24 августа 2015 года N 10-365;](#)
[распоряжением КГИОП Санкт-Петербурга от 24 августа 2015 года N 10-366;](#)
[распоряжением КГИОП Санкт-Петербурга от 13 ноября 2015 года N 10-528;](#)
[распоряжением КГИОП Санкт-Петербурга от 13 ноября 2015 года N 10-529;](#)
[распоряжением КГИОП Санкт-Петербурга от 13 ноября 2015 года N 10-536;](#)
[распоряжением КГИОП Санкт-Петербурга от 4 декабря 2015 года N 10-580;](#)
[распоряжением КГИОП Санкт-Петербурга от 22 декабря 2015 года N 10-610](#) (Официальный сайт Администрации Санкт-Петербурга www.gov.spb.ru/norm_baza/npa, 30.12.2015);
[распоряжением КГИОП Санкт-Петербурга от 23 декабря 2015 года N 10-614;](#)
[распоряжением КГИОП Санкт-Петербурга от 15 января 2016 года N 10-13;](#)
[распоряжением КГИОП Санкт-Петербурга от 22 января 2016 года N 10-606;](#)
[распоряжением КГИОП Санкт-Петербурга от 17 февраля 2016 года N 10-46](#) (Официальный сайт Администрации Санкт-Петербурга www.gov.spb.ru/norm_baza/npa, 19.02.2016);
[распоряжением КГИОП Санкт-Петербурга от 10 марта 2016 года N 10-67;](#)
[распоряжением КГИОП Санкт-Петербурга от 10 марта 2016 года N 10-68;](#)
[распоряжением КГИОП Санкт-Петербурга от 10 марта 2016 года N 10-69;](#)
[распоряжением КГИОП Санкт-Петербурга от 10 марта 2016 года N 10-70;](#)
[распоряжением КГИОП Санкт-Петербурга от 15 марта 2016 года N 10-72](#) (Официальный сайт Администрации Санкт-Петербурга www.gov.spb.ru/norm_baza/npa, 21.03.2016);
[распоряжением КГИОП Санкт-Петербурга от 22 марта 2016 года N 10-89](#) (Официальный сайт Администрации Санкт-Петербурга www.gov.spb.ru/norm_baza/npa, 28.03.2016);
[распоряжением КГИОП Санкт-Петербурга от 22 марта 2016 года N 10-90](#) (Официальный сайт Администрации Санкт-Петербурга www.gov.spb.ru/norm_baza/npa, 28.03.2016);
[распоряжением КГИОП Санкт-Петербурга от 22 марта 2016 года N 10-91](#) (Официальный сайт Администрации Санкт-Петербурга www.gov.spb.ru/norm_baza/npa, 28.03.2016);
[распоряжением КГИОП Санкт-Петербурга от 22 марта 2016 года N 10-92](#) (Официальный сайт Администрации Санкт-Петербурга www.gov.spb.ru/norm_baza/npa, 28.03.2016);
[распоряжением КГИОП Санкт-Петербурга от 22 марта 2016 года N 10-93;](#)
[распоряжением КГИОП Санкт-Петербурга от 22 марта 2016 года N 10-94;](#)
[распоряжением КГИОП Санкт-Петербурга от 22 марта 2016 года N 10-95;](#)
[распоряжением КГИОП Санкт-Петербурга от 22 марта 2016 года N 10-96;](#)
[распоряжением КГИОП Санкт-Петербурга от 31 марта 2016 года N 10-110;](#)
[распоряжением КГИОП Санкт-Петербурга от 31 марта 2016 года N 10-111](#) (Официальный сайт Администрации Санкт-Петербурга www.gov.spb.ru/norm_baza/npa, 01.04.2016);
[распоряжением КГИОП Санкт-Петербурга от 20 апреля 2016 года N 10-137;](#)
[распоряжением КГИОП Санкт-Петербурга от 20 апреля 2016 года N 10-138;](#)
[распоряжением КГИОП Санкт-Петербурга от 21 апреля 2016 года N 10-149;](#)
[распоряжением КГИОП Санкт-Петербурга от 21 апреля 2016 года N 10-150](#) (Официальный сайт Администрации Санкт-Петербурга www.gov.spb.ru/norm_baza/npa, 26.04.2016);
[распоряжением КГИОП Санкт-Петербурга от 27 апреля 2016 года N 10-159](#) (Официальный сайт Администрации Санкт-Петербурга www.gov.spb.ru/norm_baza/npa, 28.04.2016);

- [распоряжением КГИОП Санкт-Петербурга от 28 апреля 2016 года N 10-167](http://www.gov.spb.ru/norm_baza/npa) (Официальный сайт Администрации Санкт-Петербурга www.gov.spb.ru/norm_baza/npa, 29.04.2016);
- [распоряжением КГИОП Санкт-Петербурга от 29 апреля 2016 года N 10-168](http://www.gov.spb.ru/norm_baza/npa) (Официальный сайт Администрации Санкт-Петербурга www.gov.spb.ru/norm_baza/npa, 29.04.2016);
- [распоряжением КГИОП Санкт-Петербурга от 4 мая 2016 года N 10-169](http://www.gov.spb.ru/norm_baza/npa) (Официальный сайт Администрации Санкт-Петербурга www.gov.spb.ru/norm_baza/npa, 05.05.2016);
- [распоряжением КГИОП Санкт-Петербурга от 4 мая 2016 года N 10-171](http://www.gov.spb.ru/norm_baza/npa) (Официальный сайт Администрации Санкт-Петербурга www.gov.spb.ru/norm_baza/npa, 05.05.2016);
- [распоряжением КГИОП Санкт-Петербурга от 5 мая 2016 года N 10-172](http://www.gov.spb.ru/norm_baza/npa) (Официальный сайт Администрации Санкт-Петербурга www.gov.spb.ru/norm_baza/npa, 10.05.2016);
- [распоряжением КГИОП Санкт-Петербурга от 5 мая 2016 года N 10-173](http://www.gov.spb.ru/norm_baza/npa) (Официальный сайт Администрации Санкт-Петербурга www.gov.spb.ru/norm_baza/npa, 10.05.2016);
- [распоряжением КГИОП Санкт-Петербурга от 11 мая 2016 года N 10-180](http://www.gov.spb.ru/norm_baza/npa) (Официальный сайт Администрации Санкт-Петербурга www.gov.spb.ru/norm_baza/npa, 19.05.2016);
- [распоряжением КГИОП Санкт-Петербурга от 13 мая 2016 года N 10-187](http://www.gov.spb.ru/norm_baza/npa) (Официальный сайт Администрации Санкт-Петербурга www.gov.spb.ru/norm_baza/npa, 19.05.2016);
- [распоряжением КГИОП Санкт-Петербурга от 16 мая 2016 года N 10-194](http://www.gov.spb.ru/norm_baza/npa) (Официальный сайт Администрации Санкт-Петербурга www.gov.spb.ru/norm_baza/npa, 20.05.2016);
- [распоряжением КГИОП Санкт-Петербурга от 17 мая 2016 года N 10-201](http://www.gov.spb.ru/norm_baza/npa) (Официальный сайт Администрации Санкт-Петербурга www.gov.spb.ru/norm_baza/npa, 20.05.2016);
- [распоряжением КГИОП Санкт-Петербурга от 24 мая 2016 года N 10-205](http://www.gov.spb.ru/norm_baza/npa) (Официальный сайт Администрации Санкт-Петербурга www.gov.spb.ru/norm_baza/npa, 26.05.2016);
- [распоряжением КГИОП Санкт-Петербурга от 24 мая 2016 года N 10-206](http://www.gov.spb.ru/norm_baza/npa) (Официальный сайт Администрации Санкт-Петербурга www.gov.spb.ru/norm_baza/npa, 26.05.2016);
- [распоряжением КГИОП Санкт-Петербурга от 25 мая 2016 года N 10-209](http://www.gov.spb.ru/norm_baza/npa);
- [распоряжением КГИОП Санкт-Петербурга от 31 мая 2016 года N 10-217](http://www.gov.spb.ru/norm_baza/npa);
- [_____ распоряжением КГИОП Санкт-Петербурга от 2 июня 2016 года N 10-220](http://www.gov.spb.ru/norm_baza/npa) (Официальный сайт Администрации Санкт-Петербурга www.gov.spb.ru/norm_baza/npa, 06.06.2016);
- [распоряжением КГИОП Санкт-Петербурга от 10 июня 2016 года N 10-243](http://www.gov.spb.ru/norm_baza/npa) (Официальный сайт Администрации Санкт-Петербурга www.gov.spb.ru/norm_baza/npa, 22.06.2016);
- [распоряжением КГИОП Санкт-Петербурга от 16 июня 2016 года N 10-249](http://www.gov.spb.ru/norm_baza/npa) (Официальный сайт Администрации Санкт-Петербурга www.gov.spb.ru/norm_baza/npa, 22.06.2016);
- [распоряжением КГИОП Санкт-Петербурга от 24 июня 2016 года N 10-324](http://www.gov.spb.ru/norm_baza/npa) (Официальный сайт Администрации Санкт-Петербурга www.gov.spb.ru/norm_baza/npa, 22.07.2016);
- [распоряжением КГИОП Санкт-Петербурга от 27 июня 2016 года N 10-267](http://www.gov.spb.ru/norm_baza/npa) (Официальный сайт Администрации Санкт-Петербурга www.gov.spb.ru/norm_baza/npa, 29.06.2016);
- [распоряжением КГИОП Санкт-Петербурга от 27 июня 2016 года N 10-268](http://www.gov.spb.ru/norm_baza/npa) (Официальный сайт Администрации Санкт-Петербурга www.gov.spb.ru/norm_baza/npa, 29.06.2016);
- [распоряжением КГИОП Санкт-Петербурга от 29 июня 2016 года N 10-272](http://www.gov.spb.ru/norm_baza/npa) (Официальный сайт Администрации Санкт-Петербурга www.gov.spb.ru/norm_baza/npa, 01.07.2016);
- [распоряжением КГИОП Санкт-Петербурга от 29 июня 2016 года N 10-274](http://www.gov.spb.ru/norm_baza/npa) (Официальный сайт Администрации Санкт-Петербурга www.gov.spb.ru/norm_baza/npa, 01.07.2016);
- [распоряжением КГИОП Санкт-Петербурга от 29 июня 2016 года N 10-275](http://www.gov.spb.ru/norm_baza/npa) (Официальный сайт Администрации Санкт-Петербурга www.gov.spb.ru/norm_baza/npa, 01.07.2016);
- [распоряжением КГИОП Санкт-Петербурга от 29 июня 2016 года N 10-276](http://www.gov.spb.ru/norm_baza/npa) (Официальный сайт Администрации Санкт-Петербурга www.gov.spb.ru/norm_baza/npa, 01.07.2016);
- [распоряжением КГИОП Санкт-Петербурга от 29 июня 2016 года N 10-278](http://www.gov.spb.ru/norm_baza/npa) (Официальный сайт Администрации Санкт-Петербурга www.gov.spb.ru/norm_baza/npa, 01.07.2016);

[распоряжением КГИОП Санкт-Петербурга от 29 июня 2016 года N 10-279](http://www.gov.spb.ru/norm_baza/npa) (Официальный сайт Администрации Санкт-Петербурга www.gov.spb.ru/norm_baza/npa, 01.07.2016);

[распоряжением КГИОП Санкт-Петербурга от 30 июня 2016 года N 10-282](http://www.gov.spb.ru/norm_baza/npa) (Официальный сайт Администрации Санкт-Петербурга www.gov.spb.ru/norm_baza/npa, 05.07.2016);

[распоряжением КГИОП Санкт-Петербурга от 8 июля 2016 года N 10-301](http://www.gov.spb.ru/norm_baza/npa) (Официальный сайт Администрации Санкт-Петербурга www.gov.spb.ru/norm_baza/npa, 12.07.2016);

[распоряжением КГИОП Санкт-Петербурга от 18 июля 2016 года N 10-318](http://www.gov.spb.ru/norm_baza/npa) (Официальный сайт Администрации Санкт-Петербурга www.gov.spb.ru/norm_baza/npa, 21.07.2016);

[распоряжением КГИОП Санкт-Петербурга от 18 июля 2016 года N 10-319](http://www.gov.spb.ru/norm_baza/npa) (Официальный сайт Администрации Санкт-Петербурга www.gov.spb.ru/norm_baza/npa, 21.07.2016);

[распоряжением КГИОП Санкт-Петербурга от 26 июля 2016 года N 10-335](http://www.gov.spb.ru/norm_baza/npa) (Официальный сайт Администрации Санкт-Петербурга www.gov.spb.ru/norm_baza/npa, 26.07.2016);

[распоряжением КГИОП Санкт-Петербурга от 26 июля 2016 года N 10-336](http://www.gov.spb.ru/norm_baza/npa) (Официальный сайт Администрации Санкт-Петербурга www.gov.spb.ru/norm_baza/npa, 26.07.2016);

[распоряжением КГИОП Санкт-Петербурга от 29 июля 2016 года N 10-344](http://www.gov.spb.ru/norm_baza/npa) (Официальный сайт Администрации Санкт-Петербурга www.gov.spb.ru/norm_baza/npa, 02.08.2016);

[распоряжением КГИОП Санкт-Петербурга от 2 августа 2016 года N 10-354](http://www.gov.spb.ru/norm_baza/npa) (Официальный сайт Администрации Санкт-Петербурга www.gov.spb.ru/norm_baza/npa, 03.08.2016);

[распоряжением КГИОП Санкт-Петербурга от 2 августа 2016 года N 10-355](http://www.gov.spb.ru/norm_baza/npa) (Официальный сайт Администрации Санкт-Петербурга www.gov.spb.ru/norm_baza/npa, 04.08.2016);

[распоряжением КГИОП Санкт-Петербурга от 2 августа 2016 года N 10-356](http://www.gov.spb.ru/norm_baza/npa) (Официальный сайт Администрации Санкт-Петербурга www.gov.spb.ru/norm_baza/npa, 04.08.2016);

[распоряжением КГИОП Санкт-Петербурга от 8 августа 2016 года N 10-368](http://www.gov.spb.ru/norm_baza/npa) (Официальный сайт Администрации Санкт-Петербурга www.gov.spb.ru/norm_baza/npa, 12.08.2016);

[распоряжением КГИОП Санкт-Петербурга от 9 августа 2016 года N 10-371](http://www.gov.spb.ru/norm_baza/npa) (Официальный сайт Администрации Санкт-Петербурга www.gov.spb.ru/norm_baza/npa, 12.08.2016);

[распоряжением КГИОП Санкт-Петербурга от 18 августа 2016 года N 10-405;](#)

[распоряжением КГИОП Санкт-Петербурга от 18 августа 2016 года N 10-406;](#)

[распоряжением КГИОП Санкт-Петербурга от 18 августа 2016 года N 10-407;](#)

[распоряжением КГИОП Санкт-Петербурга от 18 августа 2016 года N 10-408](http://www.gov.spb.ru/norm_baza/npa) (Официальный сайт Администрации Санкт-Петербурга www.gov.spb.ru/norm_baza/npa, 19.08.2016);

[распоряжением КГИОП Санкт-Петербурга от 18 августа 2016 года N 10-409](http://www.gov.spb.ru/norm_baza/npa) (Официальный сайт Администрации Санкт-Петербурга www.gov.spb.ru/norm_baza/npa, 19.08.2016);

[распоряжением КГИОП Санкт-Петербурга от 18 августа 2016 года N 10-410](http://www.gov.spb.ru/norm_baza/npa) (Официальный сайт Администрации Санкт-Петербурга www.gov.spb.ru/norm_baza/npa, 23.08.2016);

[распоряжением КГИОП Санкт-Петербурга от 9 сентября 2016 года N 10-463](http://www.gov.spb.ru/norm_baza/npa) (Официальный сайт Администрации Санкт-Петербурга www.gov.spb.ru/norm_baza/npa, 14.09.2016);

[распоряжением КГИОП Санкт-Петербурга от 14 сентября 2016 года N 10-472;](#)

[распоряжением КГИОП Санкт-Петербурга от 19 сентября 2016 года N 10-483](http://www.gov.spb.ru/norm_baza/npa) (Официальный сайт Администрации Санкт-Петербурга www.gov.spb.ru/norm_baza/npa, 28.09.2016);

[распоряжением КГИОП Санкт-Петербурга от 28 сентября 2016 года N 10-503;](#)

[распоряжением КГИОП Санкт-Петербурга от 10 октября 2016 года N 10-540](http://www.gov.spb.ru/norm_baza/npa) (Официальный сайт Администрации Санкт-Петербурга www.gov.spb.ru/norm_baza/npa, 13.10.2016);

[распоряжением КГИОП Санкт-Петербурга от 19 октября 2016 года N 10-554](http://www.gov.spb.ru/norm_baza/npa) (Официальный сайт Администрации Санкт-Петербурга www.gov.spb.ru/norm_baza/npa, 25.10.2016);

[распоряжением КГИОП Санкт-Петербурга от 26 октября 2016 года N 10-565](http://www.gov.spb.ru/norm_baza/npa,01.11.2016) (Официальный сайт Администрации Санкт-Петербурга [www.gov.spb.ru/norm_baza/npa, 01.11.2016](http://www.gov.spb.ru/norm_baza/npa,01.11.2016));

[распоряжением КГИОП Санкт-Петербурга от 26 октября 2016 года N 10-568](http://www.gov.spb.ru/norm_baza/npa,01.11.2016) (Официальный сайт Администрации Санкт-Петербурга [www.gov.spb.ru/norm_baza/npa, 01.11.2016](http://www.gov.spb.ru/norm_baza/npa,01.11.2016));

[распоряжением КГИОП Санкт-Петербурга от 26 октября 2016 года N 10-569](http://www.gov.spb.ru/norm_baza/npa,01.11.2016) (Официальный сайт Администрации Санкт-Петербурга [www.gov.spb.ru/norm_baza/npa, 01.11.2016](http://www.gov.spb.ru/norm_baza/npa,01.11.2016));

[распоряжением КГИОП Санкт-Петербурга от 27 октября 2016 года N 10-574](http://www.gov.spb.ru/norm_baza/npa,02.11.2016) (Официальный сайт Администрации Санкт-Петербурга [www.gov.spb.ru/norm_baza/npa, 02.11.2016](http://www.gov.spb.ru/norm_baza/npa,02.11.2016));

[распоряжением КГИОП Санкт-Петербурга от 3 ноября 2016 года N 10-581](http://www.gov.spb.ru/norm_baza/npa,22.11.2016);

[распоряжением КГИОП Санкт-Петербурга от 15 ноября 2016 года N 10-623](http://www.gov.spb.ru/norm_baza/npa,22.11.2016) (Официальный сайт Администрации Санкт-Петербурга [www.gov.spb.ru/norm_baza/npa, 22.11.2016](http://www.gov.spb.ru/norm_baza/npa,22.11.2016));

[распоряжением КГИОП Санкт-Петербурга от 16 ноября 2016 года N 10-627](http://www.gov.spb.ru/norm_baza/npa,22.11.2016) (Официальный сайт Администрации Санкт-Петербурга [www.gov.spb.ru/norm_baza/npa, 22.11.2016](http://www.gov.spb.ru/norm_baza/npa,22.11.2016));

[распоряжением КГИОП Санкт-Петербурга от 17 ноября 2016 года N 10-630](http://www.gov.spb.ru/norm_baza/npa,22.11.2016) (Официальный сайт Администрации Санкт-Петербурга [www.gov.spb.ru/norm_baza/npa, 22.11.2016](http://www.gov.spb.ru/norm_baza/npa,22.11.2016));

[распоряжением КГИОП Санкт-Петербурга от 17 ноября 2016 года N 10-631](http://www.gov.spb.ru/norm_baza/npa,22.11.2016) (Официальный сайт Администрации Санкт-Петербурга [www.gov.spb.ru/norm_baza/npa, 22.11.2016](http://www.gov.spb.ru/norm_baza/npa,22.11.2016));

[распоряжением КГИОП Санкт-Петербурга от 17 ноября 2016 года N 10-632](http://www.gov.spb.ru/norm_baza/npa,22.11.2016) (Официальный сайт Администрации Санкт-Петербурга [www.gov.spb.ru/norm_baza/npa, 22.11.2016](http://www.gov.spb.ru/norm_baza/npa,22.11.2016));

[распоряжением КГИОП Санкт-Петербурга от 17 ноября 2016 года N 10-633](http://www.gov.spb.ru/norm_baza/npa,22.11.2016) (Официальный сайт Администрации Санкт-Петербурга [www.gov.spb.ru/norm_baza/npa, 22.11.2016](http://www.gov.spb.ru/norm_baza/npa,22.11.2016));

[распоряжением КГИОП Санкт-Петербурга от 25 ноября 2016 года N 10-643](http://www.gov.spb.ru/norm_baza/npa,29.11.2016) (Официальный сайт Администрации Санкт-Петербурга [www.gov.spb.ru/norm_baza/npa, 29.11.2016](http://www.gov.spb.ru/norm_baza/npa,29.11.2016));

[распоряжением КГИОП Санкт-Петербурга от 29 ноября 2016 года N 10-648](http://www.gov.spb.ru/norm_baza/npa,01.12.2016);

[распоряжением КГИОП Санкт-Петербурга от 30 ноября 2016 года N 10-650](http://www.gov.spb.ru/norm_baza/npa,01.12.2016) (Официальный сайт Администрации Санкт-Петербурга [www.gov.spb.ru/norm_baza/npa, 01.12.2016](http://www.gov.spb.ru/norm_baza/npa,01.12.2016));

[распоряжением КГИОП Санкт-Петербурга от 30 ноября 2016 года N 10-653](http://www.gov.spb.ru/norm_baza/npa,01.12.2016);

[распоряжением КГИОП Санкт-Петербурга от 30 ноября 2016 года N 10-654](http://www.gov.spb.ru/norm_baza/npa,01.12.2016) (Официальный сайт Администрации Санкт-Петербурга [www.gov.spb.ru/norm_baza/npa, 01.12.2016](http://www.gov.spb.ru/norm_baza/npa,01.12.2016));

[распоряжением КГИОП Санкт-Петербурга от 5 декабря 2016 года N 10-658](http://www.gov.spb.ru/norm_baza/npa,08.12.2016) (Официальный сайт Администрации Санкт-Петербурга [www.gov.spb.ru/norm_baza/npa, 08.12.2016](http://www.gov.spb.ru/norm_baza/npa,08.12.2016));

[распоряжением КГИОП Санкт-Петербурга от 7 декабря 2016 года N 10-672](http://www.gov.spb.ru/norm_baza/npa,26.12.2016);

[распоряжением КГИОП Санкт-Петербурга от 21 декабря 2016 года N 10-713](http://www.gov.spb.ru/norm_baza/npa,26.12.2016) (Официальный сайт Администрации Санкт-Петербурга [www.gov.spb.ru/norm_baza/npa, 26.12.2016](http://www.gov.spb.ru/norm_baza/npa,26.12.2016));

[распоряжением КГИОП Санкт-Петербурга от 13 января 2017 года N 6-р](http://www.gov.spb.ru/norm_baza/npa,19.01.2017) (Официальный сайт Администрации Санкт-Петербурга [www.gov.spb.ru/norm_baza/npa, 19.01.2017](http://www.gov.spb.ru/norm_baza/npa,19.01.2017));

[распоряжением КГИОП Санкт-Петербурга от 18 января 2017 года N 11-р](http://www.gov.spb.ru/norm_baza/npa,24.01.2017) (Официальный сайт Администрации Санкт-Петербурга [www.gov.spb.ru/norm_baza/npa, 24.01.2017](http://www.gov.spb.ru/norm_baza/npa,24.01.2017));

[распоряжением КГИОП Санкт-Петербурга от 23 января 2017 года N 16-р](http://www.gov.spb.ru/norm_baza/npa,24.01.2017) (Официальный сайт Администрации Санкт-Петербурга [www.gov.spb.ru/norm_baza/npa, 24.01.2017](http://www.gov.spb.ru/norm_baza/npa,24.01.2017));

[распоряжением КГИОП Санкт-Петербурга от 23 января 2017 года N 17-р](http://www.gov.spb.ru/norm_baza/npa,24.01.2017) (Официальный сайт Администрации Санкт-Петербурга [www.gov.spb.ru/norm_baza/npa, 24.01.2017](http://www.gov.spb.ru/norm_baza/npa,24.01.2017));

[распоряжением КГИОП Санкт-Петербурга от 26 января 2017 года N 23-р](http://www.gov.spb.ru/norm_baza/npa,27.01.2017) (Официальный сайт Администрации Санкт-Петербурга [www.gov.spb.ru/norm_baza/npa, 27.01.2017](http://www.gov.spb.ru/norm_baza/npa,27.01.2017));

[распоряжением КГИОП Санкт-Петербурга от 10 февраля 2017 года N 69-р](http://www.gov.spb.ru/norm_baza/npa,22.02.2017) (Официальный сайт Администрации Санкт-Петербурга [www.gov.spb.ru/norm_baza/npa, 22.02.2017](http://www.gov.spb.ru/norm_baza/npa,22.02.2017));

- [распоряжением КГИОП Санкт-Петербурга от 14 февраля 2017 года N 70-р;](#)
- [распоряжением КГИОП Санкт-Петербурга от 7 марта 2017 года N 97-р;](#)
- [распоряжением КГИОП Санкт-Петербурга от 16 марта 2017 года N 119-р](#) (Официальный сайт Администрации Санкт-Петербурга www.gov.spb.ru/norm_baza/npa, 23.03.2017);
- [распоряжением КГИОП Санкт-Петербурга от 22 марта 2017 года N 124-р](#) (Официальный сайт Администрации Санкт-Петербурга www.gov.spb.ru/norm_baza/npa, 23.03.2017);
- [распоряжением КГИОП Санкт-Петербурга от 22 марта 2017 года N 125-р](#) (Официальный сайт Администрации Санкт-Петербурга www.gov.spb.ru/norm_baza/npa, 23.03.2017);
- [распоряжением КГИОП Санкт-Петербурга от 22 марта 2017 года N 126-р](#) (Официальный сайт Администрации Санкт-Петербурга www.gov.spb.ru/norm_baza/npa, 23.03.2017);
- [распоряжением КГИОП Санкт-Петербурга от 22 марта 2017 года N 127-р](#) (Официальный сайт Администрации Санкт-Петербурга www.gov.spb.ru/norm_baza/npa, 23.03.2017);
- [распоряжением КГИОП Санкт-Петербурга от 5 апреля 2017 года N 158-р](#) (Официальный сайт Администрации Санкт-Петербурга www.gov.spb.ru/norm_baza/npa, 14.04.2017);
- [распоряжением КГИОП Санкт-Петербурга от 28 апреля 2017 года N 187-р](#) (Официальный сайт Администрации Санкт-Петербурга www.gov.spb.ru/norm_baza/npa, 12.05.2017);
- [распоряжением КГИОП Санкт-Петербурга от 5 мая 2017 года N 214-р](#) (Официальный сайт Администрации Санкт-Петербурга www.gov.spb.ru/norm_baza/npa, 18.05.2017);
- [распоряжением КГИОП Санкт-Петербурга от 5 мая 2017 года N 215-р;](#)
- [распоряжением КГИОП Санкт-Петербурга от 5 мая 2017 года N 216-р](#) (Официальный сайт Администрации Санкт-Петербурга www.gov.spb.ru/norm_baza/npa, 18.05.2017);
- [распоряжением КГИОП Санкт-Петербурга от 5 мая 2017 года N 217-р;](#)
- [распоряжением КГИОП Санкт-Петербурга от 17 мая 2017 года N 241-р](#) (Официальный сайт Администрации Санкт-Петербурга www.gov.spb.ru/norm_baza/npa, 22.05.2017);
- [распоряжением КГИОП Санкт-Петербурга от 18 мая 2017 года N 243-р](#) (Официальный сайт Администрации Санкт-Петербурга www.gov.spb.ru/norm_baza/npa, 22.05.2017);
- [распоряжением КГИОП Санкт-Петербурга от 25 мая 2017 года N 262-р](#) (Официальный сайт Администрации Санкт-Петербурга www.gov.spb.ru/norm_baza/npa, 31.05.2017);
- [распоряжением КГИОП Санкт-Петербурга от 25 мая 2017 года N 265-р](#) (Официальный сайт Администрации Санкт-Петербурга www.gov.spb.ru/norm_baza/npa, 31.05.2017);
- [распоряжением КГИОП Санкт-Петербурга от 31 мая 2017 года N 276-р](#) (Официальный сайт Администрации Санкт-Петербурга www.gov.spb.ru/norm_baza/npa, 02.06.2017);
- [распоряжением КГИОП Санкт-Петербурга от 3 июля 2017 года N 337-р](#) (Официальный сайт Администрации Санкт-Петербурга www.gov.spb.ru/norm_baza/npa, 05.07.2017);
- [распоряжением КГИОП Санкт-Петербурга от 3 июля 2017 года N 338-р](#) (Официальный сайт Администрации Санкт-Петербурга www.gov.spb.ru/norm_baza/npa, 05.07.2017);
- [распоряжением КГИОП Санкт-Петербурга от 5 июля 2017 года N 344-р](#) (Официальный сайт Администрации Санкт-Петербурга www.gov.spb.ru/norm_baza/npa, 13.07.2017);
- [распоряжением КГИОП Санкт-Петербурга от 31 июля 2017 года N 368-р;](#)
- [распоряжением КГИОП Санкт-Петербурга от 1 августа 2017 года N 369-р](#) (Официальный сайт Администрации Санкт-Петербурга www.gov.spb.ru/norm_baza/npa, 07.08.2017);
- [распоряжением КГИОП Санкт-Петербурга от 24 августа 2017 года N 397-р](#) (Официальный сайт Администрации Санкт-Петербурга www.gov.spb.ru/norm_baza/npa, 29.08.2017);
- [распоряжением КГИОП Санкт-Петербурга от 24 августа 2017 года N 398-р](#) (Официальный сайт Администрации Санкт-Петербурга www.gov.spb.ru/norm_baza/npa, 29.08.2017);

[распоряжением КГИОП Санкт-Петербурга от 5 сентября 2017 года N 420-р](http://www.gov.spb.ru/norm_baza/npa) (Официальный сайт Администрации Санкт-Петербурга www.gov.spb.ru/norm_baza/npa, 08.09.2017);

[распоряжением КГИОП Санкт-Петербурга от 5 сентября 2017 года N 421-р](http://www.gov.spb.ru/norm_baza/npa) (Официальный сайт Администрации Санкт-Петербурга www.gov.spb.ru/norm_baza/npa, 08.09.2017);

[распоряжением КГИОП Санкт-Петербурга от 13 сентября 2017 года N 429-р;](#)

[распоряжением КГИОП Санкт-Петербурга от 13 сентября 2017 года N 431-р;](#)

[распоряжением КГИОП Санкт-Петербурга от 27 сентября 2017 года N 442-р](http://www.gov.spb.ru/norm_baza/npa) (Официальный сайт Администрации Санкт-Петербурга www.gov.spb.ru/norm_baza/npa, 03.10.2017);

[распоряжением КГИОП Санкт-Петербурга от 9 октября 2017 года N 462-р](http://www.gov.spb.ru/norm_baza/npa) (Официальный сайт Администрации Санкт-Петербурга www.gov.spb.ru/norm_baza/npa, 12.10.2017);

[распоряжением КГИОП Санкт-Петербурга от 16 октября 2017 года N 472-р;](#)

[распоряжением КГИОП Санкт-Петербурга от 20 октября 2017 года N 474-р;](#)

[распоряжением КГИОП Санкт-Петербурга от 20 октября 2017 года N 475-р;](#)

[распоряжением КГИОП Санкт-Петербурга от 20 октября 2017 года N 476-р;](#)

[распоряжением КГИОП Санкт-Петербурга от 20 октября 2017 года N 477-р;](#)

[распоряжением КГИОП Санкт-Петербурга от 20 октября 2017 года N 478-р;](#)

[распоряжением КГИОП Санкт-Петербурга от 26 октября 2017 года N 491-р](http://www.gov.spb.ru/norm_baza/npa) (Официальный сайт Администрации Санкт-Петербурга www.gov.spb.ru/norm_baza/npa, 01.11.2017);

[распоряжением КГИОП Санкт-Петербурга от 15 ноября 2017 года N 517-р;](#)

[распоряжением КГИОП Санкт-Петербурга от 15 ноября 2017 года N 518-р;](#)

[распоряжением КГИОП Санкт-Петербурга от 5 декабря 2017 года N 541-р;](#)

[распоряжением КГИОП Санкт-Петербурга от 18 декабря 2017 года N 561-р;](#)

[распоряжением КГИОП Санкт-Петербурга от 18 декабря 2017 года N 562-р](http://www.gov.spb.ru/norm_baza/npa) (Официальный сайт Администрации Санкт-Петербурга www.gov.spb.ru/norm_baza/npa, 22.12.2017);

[распоряжением КГИОП Санкт-Петербурга от 19 декабря 2017 года N 570-р;](#)

[распоряжением КГИОП Санкт-Петербурга от 9 января 2018 года N 1-р](http://www.gov.spb.ru/norm_baza/npa) (Официальный сайт Администрации Санкт-Петербурга www.gov.spb.ru/norm_baza/npa, 16.01.2018);

[распоряжением КГИОП Санкт-Петербурга от 17 января 2018 года N 7-р](http://www.gov.spb.ru/norm_baza/npa) (Официальный сайт Администрации Санкт-Петербурга www.gov.spb.ru/norm_baza/npa, 25.01.2018);

[распоряжением КГИОП Санкт-Петербурга от 19 января 2018 года N 12-р](http://www.gov.spb.ru/norm_baza/npa) (Официальный сайт Администрации Санкт-Петербурга www.gov.spb.ru/norm_baza/npa, 25.01.2018);

[распоряжением КГИОП Санкт-Петербурга от 13 февраля 2018 года N 49-р](http://www.gov.spb.ru/norm_baza/npa) (Официальный сайт Администрации Санкт-Петербурга www.gov.spb.ru/norm_baza/npa, 19.02.2018);

[распоряжением КГИОП Санкт-Петербурга от 15 февраля 2018 года N 54-р](http://www.gov.spb.ru/norm_baza/npa) (Официальный сайт Администрации Санкт-Петербурга www.gov.spb.ru/norm_baza/npa, 19.02.2018);

[распоряжением КГИОП Санкт-Петербурга от 26 февраля 2018 года N 77-р](http://www.gov.spb.ru/norm_baza/npa) (Официальный сайт Администрации Санкт-Петербурга www.gov.spb.ru/norm_baza/npa, 05.03.2018);

[распоряжением КГИОП Санкт-Петербурга от 2 марта 2018 года N 87-р](http://www.gov.spb.ru/norm_baza/npa) (Официальный сайт Администрации Санкт-Петербурга www.gov.spb.ru/norm_baza/npa, 12.03.2018);

[распоряжением КГИОП Санкт-Петербурга от 13 марта 2018 года N 100-р](http://www.gov.spb.ru/norm_baza/npa) (Официальный сайт Администрации Санкт-Петербурга www.gov.spb.ru/norm_baza/npa, 21.03.2018);

[распоряжением КГИОП Санкт-Петербурга от 19 марта 2018 года N 119-р](http://www.gov.spb.ru/norm_baza/npa) (Официальный сайт Администрации Санкт-Петербурга www.gov.spb.ru/norm_baza/npa, 23.03.2018);

[распоряжением КГИОП Санкт-Петербурга от 19 марта 2018 года N 120-р](http://www.gov.spb.ru/norm_baza/npa) (Официальный сайт Администрации Санкт-Петербурга www.gov.spb.ru/norm_baza/npa, 23.03.2018);

[распоряжением КГИОП Санкт-Петербурга от 6 апреля 2018 года N 135-р](http://www.gov.spb.ru/norm_baza/npa) (Официальный сайт Администрации Санкт-Петербурга www.gov.spb.ru/norm_baza/npa, 12.04.2018);

[распоряжением КГИОП Санкт-Петербурга от 23 апреля 2018 года N 158-р](http://www.gov.spb.ru/norm_baza/npa) (Официальный сайт Администрации Санкт-Петербурга www.gov.spb.ru/norm_baza/npa, 07.05.2018);

[распоряжением КГИОП Санкт-Петербурга от 24 апреля 2018 года N 160-р](http://www.gov.spb.ru/norm_baza/npa) (Официальный сайт Администрации Санкт-Петербурга www.gov.spb.ru/norm_baza/npa, 10.05.2018);

[распоряжением КГИОП Санкт-Петербурга от 24 апреля 2018 года N 161-р](http://www.gov.spb.ru/norm_baza/npa) (Официальный сайт Администрации Санкт-Петербурга www.gov.spb.ru/norm_baza/npa, 07.05.2018);

[распоряжением КГИОП Санкт-Петербурга от 3 мая 2018 года N 175-р](http://www.gov.spb.ru/norm_baza/npa) (Официальный сайт Администрации Санкт-Петербурга www.gov.spb.ru/norm_baza/npa, 08.05.2018);

[распоряжением КГИОП Санкт-Петербурга от 14 мая 2018 года N 196-р](http://www.gov.spb.ru/norm_baza/npa);

[распоряжением КГИОП Санкт-Петербурга от 16 мая 2018 года N 199-р](http://www.gov.spb.ru/norm_baza/npa) (Официальный сайт Администрации Санкт-Петербурга www.gov.spb.ru/norm_baza/npa, 29.05.2018);

[распоряжением КГИОП Санкт-Петербурга от 18 июня 2018 года N 247-р](http://www.gov.spb.ru/norm_baza/npa) (Официальный сайт Администрации Санкт-Петербурга www.gov.spb.ru/norm_baza/npa, 25.06.2018);

[распоряжением КГИОП Санкт-Петербурга от 20 августа 2018 года N 329-р](http://www.gov.spb.ru/norm_baza/npa) (Официальный сайт Администрации Санкт-Петербурга www.gov.spb.ru/norm_baza/npa, 24.08.2018);

[распоряжением КГИОП Санкт-Петербурга от 20 августа 2018 года N 331-р](http://www.gov.spb.ru/norm_baza/npa) (Официальный сайт Администрации Санкт-Петербурга www.gov.spb.ru/norm_baza/npa, 24.08.2018);

[распоряжением КГИОП Санкт-Петербурга от 24 августа 2018 года N 336-р](http://www.gov.spb.ru/norm_baza/npa) (Официальный сайт Администрации Санкт-Петербурга www.gov.spb.ru/norm_baza/npa, 27.08.2018);

[распоряжением КГИОП Санкт-Петербурга от 14 сентября 2018 года N 378-р](http://www.gov.spb.ru/norm_baza/npa);

[распоряжением КГИОП Санкт-Петербурга от 18 сентября 2018 года N 381-р](http://www.gov.spb.ru/norm_baza/npa) (Официальный сайт Администрации Санкт-Петербурга www.gov.spb.ru/norm_baza/npa, 24.09.2018);

[распоряжением КГИОП Санкт-Петербурга от 18 сентября 2018 года N 382-р](http://www.gov.spb.ru/norm_baza/npa) (Официальный сайт Администрации Санкт-Петербурга www.gov.spb.ru/norm_baza/npa, 24.09.2018);

[распоряжением КГИОП Санкт-Петербурга от 12 октября 2018 года N 411-р](http://www.gov.spb.ru/norm_baza/npa);

[распоряжением КГИОП Санкт-Петербурга от 18 октября 2018 года N 421-р](http://www.gov.spb.ru/norm_baza/npa);

[распоряжением КГИОП Санкт-Петербурга от 18 октября 2018 года N 422-р](http://www.gov.spb.ru/norm_baza/npa);

[распоряжением КГИОП Санкт-Петербурга от 18 октября 2018 года N 423-р](http://www.gov.spb.ru/norm_baza/npa);

[распоряжением КГИОП Санкт-Петербурга от 31 октября 2018 года N 440-р](http://www.gov.spb.ru/norm_baza/npa);

[распоряжением КГИОП Санкт-Петербурга от 31 октября 2018 года N 441-р](http://www.gov.spb.ru/norm_baza/npa);

[распоряжением КГИОП Санкт-Петербурга от 31 октября 2018 года N 442-р](http://www.gov.spb.ru/norm_baza/npa) (Официальный сайт Администрации Санкт-Петербурга www.gov.spb.ru/norm_baza/npa, 06.11.2018) (вступило в силу с 6 ноября 2018 года);

[распоряжением КГИОП Санкт-Петербурга от 1 ноября 2018 года N 443-р](http://www.gov.spb.ru/norm_baza/npa);

[распоряжением КГИОП Санкт-Петербурга от 7 декабря 2018 года N 511-р](http://www.gov.spb.ru/norm_baza/npa);

[распоряжением КГИОП Санкт-Петербурга от 10 декабря 2018 года N 514-р](http://www.gov.spb.ru/norm_baza/npa);

[распоряжением КГИОП Санкт-Петербурга от 12 декабря 2018 года N 517-р](http://www.gov.spb.ru/norm_baza/npa) (Официальный сайт Администрации Санкт-Петербурга www.gov.spb.ru/norm_baza/npa, 19.12.2018);

[распоряжением КГИОП Санкт-Петербурга от 13 декабря 2018 года N 518-р](http://www.gov.spb.ru/norm_baza/npa) (Официальный сайт Администрации Санкт-Петербурга www.gov.spb.ru/norm_baza/npa, 19.12.2018);

[распоряжением КГИОП Санкт-Петербурга от 29 декабря 2018 года N 561-р](http://www.gov.spb.ru/norm_baza/npa) (Официальный сайт Администрации Санкт-Петербурга www.gov.spb.ru/norm_baza/npa, 16.01.2019);

[приказом КГИОП Санкт-Петербурга от 20 марта 2019 года N 136-р](#) (Официальный сайт Администрации Санкт-Петербурга www.gov.spb.ru/norm_baza/npa, 26.03.2019);

[распоряжением КГИОП Санкт-Петербурга от 25 марта 2019 года N 140-р;](#)

[распоряжением КГИОП Санкт-Петербурга от 28 марта 2019 года N 159-р;](#)

[распоряжением КГИОП Санкт-Петербурга от 28 марта 2019 года N 160-р;](#)

[распоряжением КГИОП Санкт-Петербурга от 3 апреля 2019 года N 165-р](#) (Официальный сайт Администрации Санкт-Петербурга www.gov.spb.ru/norm_baza/npa, 11.04.2019);

[распоряжением КГИОП Санкт-Петербурга от 16 апреля 2019 года N 199-р](#) (Официальный сайт Администрации Санкт-Петербурга www.gov.spb.ru/norm_baza/npa, 24.04.2019);

[распоряжением КГИОП Санкт-Петербурга от 17 апреля 2019 года N 208-р](#) (Официальный сайт Администрации Санкт-Петербурга www.gov.spb.ru/norm_baza/npa, 30.04.2019);

[распоряжением КГИОП Санкт-Петербурга от 23 апреля 2019 года N 215-р](#) (Официальный сайт Администрации Санкт-Петербурга www.gov.spb.ru/norm_baza/npa, 30.04.2019);

[распоряжением КГИОП Санкт-Петербурга от 23 апреля 2019 года N 216-р](#) (Официальный сайт Администрации Санкт-Петербурга www.gov.spb.ru/norm_baza/npa, 30.04.2019);

[распоряжением КГИОП Санкт-Петербурга от 26 апреля 2019 года N 224-р](#) (Официальный сайт Администрации Санкт-Петербурга www.gov.spb.ru/norm_baza/npa, 30.04.2019);

[распоряжением КГИОП Санкт-Петербурга от 29 апреля 2019 года N 226-р](#) (Официальный сайт Администрации Санкт-Петербурга www.gov.spb.ru/norm_baza/npa, 13.05.2019);

[распоряжением КГИОП Санкт-Петербурга от 31 мая 2019 года N 270-р](#) (Официальный сайт Администрации Санкт-Петербурга www.gov.spb.ru/norm_baza/npa, 06.06.2019);

[распоряжением КГИОП Санкт-Петербурга от 19 июня 2019 года N 311-р](#) (Официальный сайт Администрации Санкт-Петербурга www.gov.spb.ru/norm_baza/npa, 25.06.2019);

[распоряжением КГИОП Санкт-Петербурга от 25 июня 2019 года N 354-р](#) (Официальный сайт Администрации Санкт-Петербурга www.gov.spb.ru/norm_baza/npa, 28.06.2019);

[распоряжением КГИОП Санкт-Петербурга от 25 июня 2019 года N 355-р](#) (Официальный сайт Администрации Санкт-Петербурга www.gov.spb.ru/norm_baza/npa, 28.06.2019);

[распоряжением КГИОП Санкт-Петербурга от 25 июня 2019 года N 356-р](#) (Официальный сайт Администрации Санкт-Петербурга www.gov.spb.ru/norm_baza/npa, 28.06.2019);

[распоряжением КГИОП Санкт-Петербурга от 18 июля 2019 года N 404-р](#) (Официальный сайт Администрации Санкт-Петербурга www.gov.spb.ru/norm_baza/npa, 26.07.2019);

[распоряжением КГИОП Санкт-Петербурга от 19 июля 2019 года N 405-р](#) (Официальный сайт Администрации Санкт-Петербурга www.gov.spb.ru/norm_baza/npa, 23.07.2019);

[распоряжением КГИОП Санкт-Петербурга от 22 июля 2019 года N 413-р](#) (Официальный сайт Администрации Санкт-Петербурга www.gov.spb.ru/norm_baza/npa, 23.07.2019);

[распоряжением КГИОП Санкт-Петербурга от 1 августа 2019 года N 432-р](#) (Официальный сайт Администрации Санкт-Петербурга www.gov.spb.ru/norm_baza/npa, 06.08.2019);

[распоряжением КГИОП Санкт-Петербурга от 5 августа 2019 года N 437-р](#) (Официальный сайт Администрации Санкт-Петербурга www.gov.spb.ru/norm_baza/npa, 08.08.2019);

[распоряжением КГИОП Санкт-Петербурга от 5 августа 2019 года N 441-р;](#)

[распоряжением КГИОП Санкт-Петербурга от 6 августа 2019 года N 445-р](#) (Официальный сайт Администрации Санкт-Петербурга www.gov.spb.ru/norm_baza/npa, 08.08.2019) (вступило в силу с 8 августа 2019 года);

[распоряжением КГИОП Санкт-Петербурга от 6 августа 2019 года N 446-р;](#)

[распоряжением КГИОП Санкт-Петербурга от 6 августа 2019 года N 447-р;](#)

[распоряжением КГИОП Санкт-Петербурга от 6 августа 2019 года N 448-р;](#)

[распоряжением КГИОП Санкт-Петербурга от 14 августа 2019 года N 491-р](http://www.gov.spb.ru/norm_baza/npa) (Официальный сайт Администрации Санкт-Петербурга www.gov.spb.ru/norm_baza/npa, 19.08.2019);

[распоряжением КГИОП Санкт-Петербурга от 14 августа 2019 года N 492-р](http://www.gov.spb.ru/norm_baza/npa) (Официальный сайт Администрации Санкт-Петербурга www.gov.spb.ru/norm_baza/npa, 19.08.2019);

[распоряжением КГИОП Санкт-Петербурга от 19 августа 2019 года N 501-р;](#)

[распоряжением КГИОП Санкт-Петербурга от 9 сентября 2019 года N 527-р](http://www.gov.spb.ru/norm_baza/npa) (Официальный сайт Администрации Санкт-Петербурга www.gov.spb.ru/norm_baza/npa, 10.09.2019);

[распоряжением КГИОП Санкт-Петербурга от 10 сентября 2019 года N 528-р](http://www.gov.spb.ru/norm_baza/npa) (Официальный сайт Администрации Санкт-Петербурга www.gov.spb.ru/norm_baza/npa, 11.09.2019);

[распоряжением КГИОП Санкт-Петербурга от 8 октября 2019 года N 592-р;](#)

[распоряжением КГИОП Санкт-Петербурга от 24 октября 2019 года N 616-р;](#)

[распоряжением КГИОП Санкт-Петербурга от 25 октября 2019 года N 620-р](http://www.gov.spb.ru/norm_baza/npa) (Официальный сайт Администрации Санкт-Петербурга www.gov.spb.ru/norm_baza/npa, 29.10.2019);

[распоряжением КГИОП Санкт-Петербурга от 13 ноября 2019 года N 671-р](http://www.gov.spb.ru/norm_baza/npa) (Официальный сайт Администрации Санкт-Петербурга www.gov.spb.ru/norm_baza/npa, 15.11.2019);

[распоряжением КГИОП Санкт-Петербурга от 20 ноября 2019 года N 696-р](http://www.gov.spb.ru/norm_baza/npa) (Официальный сайт Администрации Санкт-Петербурга www.gov.spb.ru/norm_baza/npa, 22.11.2019);

[распоряжением КГИОП Санкт-Петербурга от 20 ноября 2019 года N 697-р](http://www.gov.spb.ru/norm_baza/npa) (Официальный сайт Администрации Санкт-Петербурга www.gov.spb.ru/norm_baza/npa, 22.11.2019);

[распоряжением КГИОП Санкт-Петербурга от 29 ноября 2019 года N 718-р;](#)

[распоряжением КГИОП Санкт-Петербурга от 4 декабря 2019 года N 741-р](http://www.gov.spb.ru/norm_baza/npa) (Официальный сайт Администрации Санкт-Петербурга www.gov.spb.ru/norm_baza/npa, 06.12.2019);

[распоряжением КГИОП Санкт-Петербурга от 23 декабря 2019 года N 771-р](http://www.gov.spb.ru/norm_baza/npa) (Официальный сайт Администрации Санкт-Петербурга www.gov.spb.ru/norm_baza/npa, 25.12.2019);

[распоряжением КГИОП Санкт-Петербурга от 7 февраля 2020 года N 35-р](http://www.gov.spb.ru/norm_baza/npa) (Официальный сайт Администрации Санкт-Петербурга www.gov.spb.ru/norm_baza/npa, 11.02.2020);

[распоряжением КГИОП Санкт-Петербурга от 26 февраля 2020 года N 63-р](http://www.gov.spb.ru/norm_baza/npa) (Официальный сайт Администрации Санкт-Петербурга www.gov.spb.ru/norm_baza/npa, 27.02.2020);

[распоряжением КГИОП Санкт-Петербурга от 10 марта 2020 года N 88-р](http://www.gov.spb.ru/norm_baza/npa) (Официальный сайт Администрации Санкт-Петербурга www.gov.spb.ru/norm_baza/npa, 18.03.2020);

[распоряжением КГИОП Санкт-Петербурга от 8 апреля 2020 года N 116-р](http://www.gov.spb.ru/norm_baza/npa) (Официальный сайт Администрации Санкт-Петербурга www.gov.spb.ru/norm_baza/npa, 09.04.2020);

[распоряжением КГИОП Санкт-Петербурга от 21 мая 2020 года N 157-р](http://www.gov.spb.ru/norm_baza/npa) (Официальный сайт Администрации Санкт-Петербурга www.gov.spb.ru/norm_baza/npa, 26.05.2020);

[распоряжением КГИОП Санкт-Петербурга от 21 мая 2020 года N 158-р](http://www.gov.spb.ru/norm_baza/npa) (Официальный сайт Администрации Санкт-Петербурга www.gov.spb.ru/norm_baza/npa, 26.05.2020);

[распоряжением КГИОП Санкт-Петербурга от 21 мая 2020 года N 159-р](http://www.gov.spb.ru/norm_baza/npa) (Официальный сайт Администрации Санкт-Петербурга www.gov.spb.ru/norm_baza/npa, 26.05.2020);

[распоряжением КГИОП Санкт-Петербурга от 21 мая 2020 года N 160-р](http://www.gov.spb.ru/norm_baza/npa) (Официальный сайт Администрации Санкт-Петербурга www.gov.spb.ru/norm_baza/npa, 26.05.2020);

[распоряжением КГИОП Санкт-Петербурга от 25 мая 2020 года N 168-р](http://www.gov.spb.ru/norm_baza/npa) (Официальный сайт Администрации Санкт-Петербурга www.gov.spb.ru/norm_baza/npa, 02.06.2020);

[распоряжением КГИОП Санкт-Петербурга от 17 июня 2020 года N 180-р](http://www.gov.spb.ru/norm_baza/npa) (Официальный сайт Администрации Санкт-Петербурга www.gov.spb.ru/norm_baza/npa, 23.06.2020);

[распоряжением КГИОП Санкт-Петербурга от 17 июня 2020 года N 184-р](http://www.gov.spb.ru/norm_baza/npa) (Официальный сайт Администрации Санкт-Петербурга www.gov.spb.ru/norm_baza/npa, 23.06.2020);

[распоряжением КГИОП Санкт-Петербурга от 16 февраля 2021 года N 22-р;](#)
[распоряжением КГИОП Санкт-Петербурга от 10 марта 2021 года N 56-р;](#)
[распоряжением КГИОП Санкт-Петербурга от 10 марта 2021 года N 57-р;](#)
[распоряжением КГИОП Санкт-Петербурга от 23 апреля 2021 года N 139-р](#) (Официальный сайт Администрации Санкт-Петербурга www.gov.spb.ru/norm_baza/npa, 30.04.2021);
[распоряжением КГИОП Санкт-Петербурга от 19 мая 2021 года N 11-рп;](#)
[распоряжением КГИОП Санкт-Петербурга от 19 мая 2021 года N 12-рп;](#)
[распоряжением КГИОП Санкт-Петербурга от 19 мая 2021 года N 13-рп;](#)
[распоряжением КГИОП Санкт-Петербурга от 19 мая 2021 года N 14-рп;](#)
[распоряжением КГИОП Санкт-Петербурга от 3 июня 2021 года N 24-рп;](#)
[распоряжением КГИОП Санкт-Петербурга от 9 июня 2021 года N 37-рп;](#)
[распоряжением КГИОП Санкт-Петербурга от 9 июня 2021 года N 38-рп;](#)
[распоряжением КГИОП Санкт-Петербурга от 9 июня 2021 года N 39-рп;](#)
[распоряжением КГИОП Санкт-Петербурга от 9 июня 2021 года N 40-рп;](#)
[распоряжением КГИОП Санкт-Петербурга от 9 июня 2021 года N 41-рп;](#)
[распоряжением КГИОП Санкт-Петербурга от 9 июня 2021 года N 42-рп;](#)
[распоряжением КГИОП Санкт-Петербурга от 23 июня 2021 года N 60-рп;](#)
[распоряжением КГИОП Санкт-Петербурга от 23 июня 2021 года N 61-рп;](#)
[распоряжением КГИОП Санкт-Петербурга от 23 июня 2021 года N 62-рп;](#)
[распоряжением КГИОП Санкт-Петербурга от 23 июня 2021 года N 63-рп;](#)
[распоряжением КГИОП Санкт-Петербурга от 23 июня 2021 года N 64-рп;](#)
[распоряжением КГИОП Санкт-Петербурга от 28 июня 2021 года N 67-рп;](#)
[распоряжением КГИОП Санкт-Петербурга от 28 июня 2021 года N 68-рп;](#)
[распоряжением КГИОП Санкт-Петербурга от 28 июня 2021 года N 69-рп;](#)
[распоряжением КГИОП Санкт-Петербурга от 2 августа 2021 года N 119-рп;](#)
[распоряжением КГИОП Санкт-Петербурга от 20 сентября 2021 года N 206-рп;](#)
[распоряжением КГИОП Санкт-Петербурга от 20 сентября 2021 года N 207-рп;](#)
[распоряжением КГИОП Санкт-Петербурга от 20 сентября 2021 года N 208-рп;](#)
[распоряжением КГИОП Санкт-Петербурга от 20 сентября 2021 года N 209-рп;](#)
[распоряжением КГИОП Санкт-Петербурга от 20 сентября 2021 года N 210-рп.](#)
[распоряжением КГИОП Санкт-Петербурга от 20 сентября 2021 года N 211-рп;](#)
[распоряжением КГИОП Санкт-Петербурга от 28 сентября 2021 года N 227-рп;](#)
[распоряжением КГИОП Санкт-Петербурга от 28 сентября 2021 года N 229-рп;](#)
[распоряжением КГИОП Санкт-Петербурга от 28 сентября 2021 года N 230-рп;](#)
[распоряжением КГИОП Санкт-Петербурга от 30 сентября 2021 года N 234-рп;](#)
[распоряжением КГИОП Санкт-Петербурга от 30 сентября 2021 года N 235-рп;](#)
[распоряжением КГИОП Санкт-Петербурга от 30 сентября 2021 года N 236-рп;](#)

[распоряжением КГИОП Санкт-Петербурга от 30 сентября 2021 года N 237-рп;](#)
[распоряжением КГИОП Санкт-Петербурга от 30 сентября 2021 года N 238-рп;](#)
[распоряжением КГИОП Санкт-Петербурга от 30 сентября 2021 года N 239-рп;](#)
[распоряжением КГИОП Санкт-Петербурга от 30 сентября 2021 года N 240-рп;](#)
[распоряжением КГИОП Санкт-Петербурга от 30 сентября 2021 года N 241-рп;](#)
[распоряжением КГИОП Санкт-Петербурга от 1 ноября 2021 года N 283-рп;](#)
[распоряжением КГИОП Санкт-Петербурга от 10 ноября 2021 года N 289-рп;](#)
[распоряжением КГИОП Санкт-Петербурга от 10 ноября 2021 года N 290-рп;](#)
[распоряжением КГИОП Санкт-Петербурга от 11 ноября 2021 года N 295-рп;](#)
[распоряжением КГИОП Санкт-Петербурга от 17 ноября 2021 года N 301-рп;](#)
[распоряжением КГИОП Санкт-Петербурга от 17 декабря 2021 года N 357-рп;](#)
[распоряжением КГИОП Санкт-Петербурга от 4 февраля 2022 года N 74-рп;](#)
[распоряжением КГИОП Санкт-Петербурга от 18 апреля 2022 года N 279-рп;](#)
[распоряжением КГИОП Санкт-Петербурга от 26 апреля 2022 года N 281-рп;](#)
[распоряжением КГИОП Санкт-Петербурга от 27 апреля 2022 года N 288-рп;](#)
[распоряжением КГИОП Санкт-Петербурга от 21 июля 2022 года N 357-рп;](#)
[распоряжением КГИОП Санкт-Петербурга от 21 июля 2022 года N 358-рп;](#)
[распоряжением КГИОП Санкт-Петербурга от 21 июля 2022 года N 359-рп.](#)
[распоряжением КГИОП Санкт-Петербурга от 21 июля 2022 года N 361-рп;](#)
[распоряжением КГИОП Санкт-Петербурга от 5 августа 2022 года N 368-рп;](#)
[распоряжением КГИОП Санкт-Петербурга от 2 сентября 2022 года N 381-рп;](#)
[распоряжением КГИОП Санкт-Петербурга от 20 сентября 2022 года N 385-рп](#) (Официальный сайт Администрации Санкт-Петербурга www.gov.spb.ru/norm_baza/npa, 20.09.2022);
[распоряжением КГИОП Санкт-Петербурга от 23 сентября 2022 года N 392-рп;](#)
[распоряжением КГИОП Санкт-Петербурга от 6 октября 2022 года N 401-рп;](#)
[распоряжением КГИОП Санкт-Петербурга от 7 октября 2022 года N 402-рп;](#)
[распоряжением КГИОП Санкт-Петербурга от 7 октября 2022 года N 403-рп;](#)
[распоряжением КГИОП Санкт-Петербурга от 27 октября 2022 года N 410-рп;](#)
[распоряжением КГИОП Санкт-Петербурга от 27 октября 2022 года N 411-рп;](#)
[распоряжением КГИОП Санкт-Петербурга от 27 октября 2022 года N 412-рп;](#)
[распоряжением КГИОП Санкт-Петербурга от 27 октября 2022 года N 413-рп;](#)
[распоряжением КГИОП Санкт-Петербурга от 27 октября 2022 года N 414-рп;](#)
[распоряжением КГИОП Санкт-Петербурга от 27 октября 2022 года N 415-рп;](#)
[распоряжением КГИОП Санкт-Петербурга от 6 февраля 2023 года N 89-рп;](#)
[распоряжением КГИОП Санкт-Петербурга от 10 февраля 2023 года N 106-рп](#) (Официальный сайт Администрации Санкт-Петербурга www.gov.spb.ru/norm_baza/npa, 14.02.2023);
[распоряжением КГИОП Санкт-Петербурга от 10 февраля 2023 года N 107-рп](#) (Официальный сайт Администрации Санкт-Петербурга www.gov.spb.ru/norm_baza/npa, 14.02.2023);

[распоряжением КГИОП Санкт-Петербурга от 22 февраля 2023 года N 140-рп](http://www.gov.spb.ru/norm_baza/npa) (Официальный сайт Администрации Санкт-Петербурга www.gov.spb.ru/norm_baza/npa, 28.02.2023);

[распоряжением КГИОП Санкт-Петербурга от 22 февраля 2023 года N 141-рп](http://www.gov.spb.ru/norm_baza/npa) (Официальный сайт Администрации Санкт-Петербурга www.gov.spb.ru/norm_baza/npa, 28.02.2023);

[распоряжением КГИОП Санкт-Петербурга от 28 февраля 2023 года N 145-рп](http://www.gov.spb.ru/norm_baza/npa) (Официальный сайт Администрации Санкт-Петербурга www.gov.spb.ru/norm_baza/npa, 03.03.2023);

[распоряжением КГИОП Санкт-Петербурга от 6 марта 2023 года N 156-рп](http://www.gov.spb.ru/norm_baza/npa) (Официальный сайт Администрации Санкт-Петербурга www.gov.spb.ru/norm_baza/npa, 07.03.2023);

[распоряжением КГИОП Санкт-Петербурга от 16 марта 2023 года N 177-рп](http://www.gov.spb.ru/norm_baza/npa) (Официальный сайт Администрации Санкт-Петербурга www.gov.spb.ru/norm_baza/npa, 16.03.2023);

[распоряжением КГИОП Санкт-Петербурга от 28 марта 2023 года N 203-рп](http://www.gov.spb.ru/norm_baza/npa) (Официальный сайт Администрации Санкт-Петербурга www.gov.spb.ru/norm_baza/npa, 28.03.2023);

[распоряжением КГИОП Санкт-Петербурга от 28 марта 2023 года N 204-рп](http://www.gov.spb.ru/norm_baza/npa) (Официальный сайт Администрации Санкт-Петербурга www.gov.spb.ru/norm_baza/npa, 28.03.2023);

[распоряжением КГИОП Санкт-Петербурга от 28 марта 2023 года N 205-рп](http://www.gov.spb.ru/norm_baza/npa) (Официальный сайт Администрации Санкт-Петербурга www.gov.spb.ru/norm_baza/npa, 28.03.2023);

[распоряжением КГИОП Санкт-Петербурга от 3 апреля 2023 года N 223-рп](http://www.gov.spb.ru/norm_baza/npa) (Официальный сайт Администрации Санкт-Петербурга www.gov.spb.ru/norm_baza/npa, 04.04.2023);

[распоряжением КГИОП Санкт-Петербурга от 3 апреля 2023 года N 224-рп](http://www.gov.spb.ru/norm_baza/npa) (Официальный сайт Администрации Санкт-Петербурга www.gov.spb.ru/norm_baza/npa, 04.04.2023);

[распоряжением КГИОП Санкт-Петербурга от 14 апреля 2023 года N 231-рп](http://www.gov.spb.ru/norm_baza/npa) (Официальный сайт Администрации Санкт-Петербурга www.gov.spb.ru/norm_baza/npa, 14.04.2023);

[распоряжением КГИОП Санкт-Петербурга от 14 апреля 2023 года N 232-рп](http://www.gov.spb.ru/norm_baza/npa) (Официальный сайт Администрации Санкт-Петербурга www.gov.spb.ru/norm_baza/npa, 14.04.2023);

[распоряжением КГИОП Санкт-Петербурга от 14 апреля 2023 года N 234-рп](http://www.gov.spb.ru/norm_baza/npa) (Официальный сайт Администрации Санкт-Петербурга www.gov.spb.ru/norm_baza/npa, 14.04.2023);

[распоряжением КГИОП Санкт-Петербурга от 14 апреля 2023 года N 235-рп](http://www.gov.spb.ru/norm_baza/npa) (Официальный сайт Администрации Санкт-Петербурга www.gov.spb.ru/norm_baza/npa, 14.04.2023);

[распоряжением КГИОП Санкт-Петербурга от 14 апреля 2023 года N 236-рп](http://www.gov.spb.ru/norm_baza/npa) (Официальный сайт Администрации Санкт-Петербурга www.gov.spb.ru/norm_baza/npa, 14.04.2023);

[распоряжением КГИОП Санкт-Петербурга от 14 апреля 2023 года N 237-рп](http://www.gov.spb.ru/norm_baza/npa) (Официальный сайт Администрации Санкт-Петербурга www.gov.spb.ru/norm_baza/npa, 17.04.2023);

[распоряжением КГИОП Санкт-Петербурга от 14 апреля 2023 года N 238-рп](http://www.gov.spb.ru/norm_baza/npa) (Официальный сайт Администрации Санкт-Петербурга www.gov.spb.ru/norm_baza/npa, 17.04.2023);

[распоряжением КГИОП Санкт-Петербурга от 19 апреля 2023 года N 257-рп](http://www.gov.spb.ru/norm_baza/npa) (Официальный сайт Администрации Санкт-Петербурга www.gov.spb.ru/norm_baza/npa, 20.04.2023);

[распоряжением КГИОП Санкт-Петербурга от 19 апреля 2023 года N 258-рп](http://www.gov.spb.ru/norm_baza/npa) (Официальный сайт Администрации Санкт-Петербурга www.gov.spb.ru/norm_baza/npa, 20.04.2023);

[распоряжением КГИОП Санкт-Петербурга от 19 апреля 2023 года N 259-рп](http://www.gov.spb.ru/norm_baza/npa) (Официальный сайт Администрации Санкт-Петербурга www.gov.spb.ru/norm_baza/npa, 20.04.2023);

[распоряжением КГИОП Санкт-Петербурга от 19 апреля 2023 года N 260-рп](http://www.gov.spb.ru/norm_baza/npa) (Официальный сайт Администрации Санкт-Петербурга www.gov.spb.ru/norm_baza/npa, 20.04.2023);

[распоряжением КГИОП Санкт-Петербурга от 19 апреля 2023 года N 261-рп](http://www.gov.spb.ru/norm_baza/npa) (Официальный сайт Администрации Санкт-Петербурга www.gov.spb.ru/norm_baza/npa, 20.04.2023);

[распоряжением КГИОП Санкт-Петербурга от 19 апреля 2023 года N 262-рп](http://www.gov.spb.ru/norm_baza/npa) (Официальный сайт Администрации Санкт-Петербурга www.gov.spb.ru/norm_baza/npa, 20.04.2023);

[распоряжением КГИОП Санкт-Петербурга от 19 апреля 2023 года N 263-рп](http://www.gov.spb.ru/norm_baza/npa) (Официальный сайт Администрации Санкт-Петербурга www.gov.spb.ru/norm_baza/npa, 20.04.2023);

[распоряжением КГИОП Санкт-Петербурга от 19 апреля 2023 года N 264-рп](http://www.gov.spb.ru/norm_baza/npa) (Официальный сайт Администрации Санкт-Петербурга www.gov.spb.ru/norm_baza/npa, 21.04.2023);

[распоряжением КГИОП Санкт-Петербурга от 27 апреля 2023 года N 312-рп](http://www.gov.spb.ru/norm_baza/npa) (Официальный сайт Администрации Санкт-Петербурга www.gov.spb.ru/norm_baza/npa, 28.04.2023);

[распоряжением КГИОП Санкт-Петербурга от 27 апреля 2023 года N 313-рп](http://www.gov.spb.ru/norm_baza/npa) (Официальный сайт Администрации Санкт-Петербурга www.gov.spb.ru/norm_baza/npa, 28.04.2023);

[распоряжением КГИОП Санкт-Петербурга от 27 апреля 2023 года N 314-рп](http://www.gov.spb.ru/norm_baza/npa) (Официальный сайт Администрации Санкт-Петербурга www.gov.spb.ru/norm_baza/npa, 28.04.2023);

[распоряжением КГИОП Санкт-Петербурга от 4 мая 2023 года N 342-рп](http://www.gov.spb.ru/norm_baza/npa) (Официальный сайт Администрации Санкт-Петербурга www.gov.spb.ru/norm_baza/npa, 04.05.2023);

[распоряжением КГИОП Санкт-Петербурга от 22 мая 2023 года N 377-рп](http://www.gov.spb.ru/norm_baza/npa) (Официальный сайт Администрации Санкт-Петербурга www.gov.spb.ru/norm_baza/npa, 22.05.2023);

[распоряжением КГИОП Санкт-Петербурга от 22 мая 2023 года N 378-рп](http://www.gov.spb.ru/norm_baza/npa) (Официальный сайт Администрации Санкт-Петербурга www.gov.spb.ru/norm_baza/npa, 22.05.2023);

[распоряжением КГИОП Санкт-Петербурга от 22 мая 2023 года N 379-рп](http://www.gov.spb.ru/norm_baza/npa) (Официальный сайт Администрации Санкт-Петербурга www.gov.spb.ru/norm_baza/npa, 23.05.2023);

[распоряжением КГИОП Санкт-Петербурга от 22 мая 2023 года N 380-рп](http://www.gov.spb.ru/norm_baza/npa) (Официальный сайт Администрации Санкт-Петербурга www.gov.spb.ru/norm_baza/npa, 23.05.2023);

[распоряжением КГИОП Санкт-Петербурга от 29 мая 2023 года N 385-рп](http://www.gov.spb.ru/norm_baza/npa) (Официальный сайт Администрации Санкт-Петербурга www.gov.spb.ru/norm_baza/npa, 29.05.2023);

[распоряжением КГИОП Санкт-Петербурга от 29 мая 2023 года N 386-рп](http://www.gov.spb.ru/norm_baza/npa) (Официальный сайт Администрации Санкт-Петербурга www.gov.spb.ru/norm_baza/npa, 30.05.2023);

[распоряжением КГИОП Санкт-Петербурга от 29 мая 2023 года N 387-рп](http://www.gov.spb.ru/norm_baza/npa) (Официальный сайт Администрации Санкт-Петербурга www.gov.spb.ru/norm_baza/npa, 30.05.2023);

[распоряжением КГИОП Санкт-Петербурга от 23 июня 2023 года N 466-рп](http://www.gov.spb.ru/norm_baza/npa) (Официальный сайт Администрации Санкт-Петербурга www.gov.spb.ru/norm_baza/npa, 26.06.2023);

[распоряжением КГИОП Санкт-Петербурга от 23 июня 2023 года N 467-рп](http://www.gov.spb.ru/norm_baza/npa) (Официальный сайт Администрации Санкт-Петербурга www.gov.spb.ru/norm_baza/npa, 26.06.2023);

[распоряжением КГИОП Санкт-Петербурга от 23 июня 2023 года N 469-рп](http://www.gov.spb.ru/norm_baza/npa) (Официальный сайт Администрации Санкт-Петербурга www.gov.spb.ru/norm_baza/npa, 26.06.2023);

[распоряжением КГИОП Санкт-Петербурга от 29 июня 2023 года N 494-рп](http://www.gov.spb.ru/norm_baza/npa) (Официальный сайт Администрации Санкт-Петербурга www.gov.spb.ru/norm_baza/npa, 29.06.2023);

[распоряжением КГИОП Санкт-Петербурга от 29 июня 2023 года N 495-рп](http://www.gov.spb.ru/norm_baza/npa) (Официальный сайт Администрации Санкт-Петербурга www.gov.spb.ru/norm_baza/npa, 29.06.2023);

[распоряжением КГИОП Санкт-Петербурга от 29 июня 2023 года N 496-рп](http://www.gov.spb.ru/norm_baza/npa) (Официальный сайт Администрации Санкт-Петербурга www.gov.spb.ru/norm_baza/npa, 29.06.2023);

[распоряжением КГИОП Санкт-Петербурга от 30 июня 2023 года N 507-рп](http://www.gov.spb.ru/norm_baza/npa) (Официальный сайт Администрации Санкт-Петербурга www.gov.spb.ru/norm_baza/npa, 03.07.2023);

[распоряжением КГИОП Санкт-Петербурга от 11 июля 2023 года N 562-рп](http://www.gov.spb.ru/norm_baza/npa) (Официальный сайт Администрации Санкт-Петербурга www.gov.spb.ru/norm_baza/npa, 12.07.2023);

[распоряжением КГИОП Санкт-Петербурга от 11 июля 2023 года N 563-рп](http://www.gov.spb.ru/norm_baza/npa) (Официальный сайт Администрации Санкт-Петербурга www.gov.spb.ru/norm_baza/npa, 12.07.2023);

[распоряжением КГИОП Санкт-Петербурга от 13 июля 2023 года N 585-рп](http://www.gov.spb.ru/norm_baza/npa) (Официальный сайт Администрации Санкт-Петербурга www.gov.spb.ru/norm_baza/npa, 14.07.2023);

[распоряжением КГИОП Санкт-Петербурга от 13 июля 2023 года N 586-рп](http://www.gov.spb.ru/norm_baza/npa) (Официальный сайт Администрации Санкт-Петербурга www.gov.spb.ru/norm_baza/npa, 14.07.2023);

[распоряжением КГИОП Санкт-Петербурга от 13 июля 2023 года N 587-рп](http://www.gov.spb.ru/norm_baza/npa) (Официальный сайт Администрации Санкт-Петербурга www.gov.spb.ru/norm_baza/npa, 14.07.2023);

[распоряжением КГИОП Санкт-Петербурга от 20 июля 2023 года N 631-рп](http://www.gov.spb.ru/norm_baza/npa) (Официальный сайт Администрации Санкт-Петербурга www.gov.spb.ru/norm_baza/npa, 20.07.2023);

[распоряжением КГИОП Санкт-Петербурга от 3 августа 2023 года N 689-рп](http://www.gov.spb.ru/norm_baza/npa) (Официальный сайт Администрации Санкт-Петербурга www.gov.spb.ru/norm_baza/npa, 03.08.2023);

[распоряжением КГИОП Санкт-Петербурга от 3 августа 2023 года N 690-рп](http://www.gov.spb.ru/norm_baza/npa) (Официальный сайт Администрации Санкт-Петербурга www.gov.spb.ru/norm_baza/npa, 03.08.2023);

[распоряжением КГИОП Санкт-Петербурга от 3 августа 2023 года N 691-рп](http://www.gov.spb.ru/norm_baza/npa) (Официальный сайт Администрации Санкт-Петербурга www.gov.spb.ru/norm_baza/npa, 03.08.2023);

[распоряжением КГИОП Санкт-Петербурга от 3 августа 2023 года N 692-рп](http://www.gov.spb.ru/norm_baza/npa) (Официальный сайт Администрации Санкт-Петербурга www.gov.spb.ru/norm_baza/npa, 03.08.2023);

[распоряжением КГИОП Санкт-Петербурга от 3 августа 2023 года N 693-рп](http://www.gov.spb.ru/norm_baza/npa) (Официальный сайт Администрации Санкт-Петербурга www.gov.spb.ru/norm_baza/npa, 03.08.2023);

[распоряжением КГИОП Санкт-Петербурга от 3 августа 2023 года N 694-рп](http://www.gov.spb.ru/norm_baza/npa) (Официальный сайт Администрации Санкт-Петербурга www.gov.spb.ru/norm_baza/npa, 03.08.2023);

[распоряжением КГИОП Санкт-Петербурга от 3 августа 2023 года N 695-рп](http://www.gov.spb.ru/norm_baza/npa) (Официальный сайт Администрации Санкт-Петербурга www.gov.spb.ru/norm_baza/npa, 03.08.2023);

[распоряжением КГИОП Санкт-Петербурга от 21 августа 2023 года N 760-рп](http://www.gov.spb.ru/norm_baza/npa) (Официальный сайт Администрации Санкт-Петербурга www.gov.spb.ru/norm_baza/npa, 22.08.2023);

[распоряжением КГИОП Санкт-Петербурга от 21 августа 2023 года N 761-рп](http://www.gov.spb.ru/norm_baza/npa) (Официальный сайт Администрации Санкт-Петербурга www.gov.spb.ru/norm_baza/npa, 22.08.2023);

[распоряжением КГИОП Санкт-Петербурга от 21 августа 2023 года N 762-рп](http://www.gov.spb.ru/norm_baza/npa) (Официальный сайт Администрации Санкт-Петербурга www.gov.spb.ru/norm_baza/npa, 22.08.2023);

[распоряжением КГИОП Санкт-Петербурга от 21 августа 2023 года N 763-рп](http://www.gov.spb.ru/norm_baza/npa) (Официальный сайт Администрации Санкт-Петербурга www.gov.spb.ru/norm_baza/npa, 22.08.2023);

[распоряжением КГИОП Санкт-Петербурга от 24 августа 2023 года N 776-рп](http://www.gov.spb.ru/norm_baza/npa) (Официальный сайт Администрации Санкт-Петербурга www.gov.spb.ru/norm_baza/npa, 25.08.2023);

[распоряжением КГИОП Санкт-Петербурга от 24 августа 2023 года N 777-рп](http://www.gov.spb.ru/norm_baza/npa) (Официальный сайт Администрации Санкт-Петербурга www.gov.spb.ru/norm_baza/npa, 25.08.2023);

[распоряжением КГИОП Санкт-Петербурга от 30 августа 2023 года N 795-рп](http://www.gov.spb.ru/norm_baza/npa) (Официальный сайт Администрации Санкт-Петербурга www.gov.spb.ru/norm_baza/npa, 04.09.2023);

[распоряжением КГИОП Санкт-Петербурга от 30 августа 2023 года N 796-рп](http://www.gov.spb.ru/norm_baza/npa) (Официальный сайт Администрации Санкт-Петербурга www.gov.spb.ru/norm_baza/npa, 04.09.2023);

[распоряжением КГИОП Санкт-Петербурга от 30 августа 2023 года N 797-рп](http://www.gov.spb.ru/norm_baza/npa) (Официальный сайт Администрации Санкт-Петербурга www.gov.spb.ru/norm_baza/npa, 05.09.2023);

[распоряжением КГИОП Санкт-Петербурга от 25 сентября 2023 года N 804-рп](http://www.gov.spb.ru/norm_baza/npa) (Официальный сайт Администрации Санкт-Петербурга www.gov.spb.ru/norm_baza/npa, 26.09.2023);

[распоряжением КГИОП Санкт-Петербурга от 26 сентября 2023 года N 806-рп](http://www.gov.spb.ru/norm_baza/npa) (Официальный сайт Администрации Санкт-Петербурга www.gov.spb.ru/norm_baza/npa, 27.09.2023);

[распоряжением КГИОП Санкт-Петербурга от 10 октября 2023 года N 823-рп](http://www.gov.spb.ru/norm_baza/npa) (Официальный сайт Администрации Санкт-Петербурга www.gov.spb.ru/norm_baza/npa, 12.10.2023);

[распоряжением КГИОП Санкт-Петербурга от 10 октября 2023 года N 824-рп](http://www.gov.spb.ru/norm_baza/npa) (Официальный сайт Администрации Санкт-Петербурга www.gov.spb.ru/norm_baza/npa, 12.10.2023);

[распоряжением КГИОП Санкт-Петербурга от 13 октября 2023 года N 831-рп](http://www.gov.spb.ru/norm_baza/npa) (Официальный сайт Администрации Санкт-Петербурга www.gov.spb.ru/norm_baza/npa, 16.10.2023);

[распоряжением КГИОП Санкт-Петербурга от 13 октября 2023 года N 832-рп](http://www.gov.spb.ru/norm_baza/npa) (Официальный сайт Администрации Санкт-Петербурга www.gov.spb.ru/norm_baza/npa, 16.10.2023);

[распоряжением КГИОП Санкт-Петербурга от 13 октября 2023 года N 833-рп](http://www.gov.spb.ru/norm_baza/npa) (Официальный сайт Администрации Санкт-Петербурга www.gov.spb.ru/norm_baza/npa, 16.10.2023);

[распоряжением КГИОП Санкт-Петербурга от 25 октября 2023 года N 841-рп](http://www.gov.spb.ru/norm_baza/npa) (Официальный сайт Администрации Санкт-Петербурга www.gov.spb.ru/norm_baza/npa, 26.10.2023);

[распоряжением КГИОП Санкт-Петербурга от 25 октября 2023 года N 842-рп](http://www.gov.spb.ru/norm_baza/npa) (Официальный сайт Администрации Санкт-Петербурга www.gov.spb.ru/norm_baza/npa, 26.10.2023);

[распоряжением КГИОП Санкт-Петербурга от 25 октября 2023 года N 843-рп](http://www.gov.spb.ru/norm_baza/npa) (Официальный сайт Администрации Санкт-Петербурга www.gov.spb.ru/norm_baza/npa, 26.10.2023);

[распоряжением КГИОП Санкт-Петербурга от 25 октября 2023 года N 844-рп](http://www.gov.spb.ru/norm_baza/npa) (Официальный сайт Администрации Санкт-Петербурга www.gov.spb.ru/norm_baza/npa, 26.10.2023);

[распоряжением КГИОП Санкт-Петербурга от 25 октября 2023 года N 845-рп](http://www.gov.spb.ru/norm_baza/npa) (Официальный сайт Администрации Санкт-Петербурга www.gov.spb.ru/norm_baza/npa, 26.10.2023);

[распоряжением КГИОП Санкт-Петербурга от 8 ноября 2023 года N 850-рп](http://www.gov.spb.ru/norm_baza/npa) (Официальный сайт Администрации Санкт-Петербурга www.gov.spb.ru/norm_baza/npa, 08.11.2023);

[распоряжением КГИОП Санкт-Петербурга от 8 ноября 2023 года N 851-рп](http://www.gov.spb.ru/norm_baza/npa) (Официальный сайт Администрации Санкт-Петербурга www.gov.spb.ru/norm_baza/npa, 08.11.2023);

[распоряжением КГИОП Санкт-Петербурга от 8 ноября 2023 года N 852-рп](http://www.gov.spb.ru/norm_baza/npa) (Официальный сайт Администрации Санкт-Петербурга www.gov.spb.ru/norm_baza/npa, 08.11.2023);

[распоряжением КГИОП Санкт-Петербурга от 8 ноября 2023 года N 853-рп](http://www.gov.spb.ru/norm_baza/npa) (Официальный сайт Администрации Санкт-Петербурга www.gov.spb.ru/norm_baza/npa, 08.11.2023);

[распоряжением КГИОП Санкт-Петербурга от 8 ноября 2023 года N 854-рп](http://www.gov.spb.ru/norm_baza/npa) (Официальный сайт Администрации Санкт-Петербурга www.gov.spb.ru/norm_baza/npa, 10.11.2023);

[распоряжением КГИОП Санкт-Петербурга от 8 ноября 2023 года N 855-рп](http://www.gov.spb.ru/norm_baza/npa) (Официальный сайт Администрации Санкт-Петербурга www.gov.spb.ru/norm_baza/npa, 13.11.2023);

[распоряжением КГИОП Санкт-Петербурга от 11 декабря 2023 года N 957-рп](http://www.gov.spb.ru/norm_baza/npa) (Официальный сайт Администрации Санкт-Петербурга www.gov.spb.ru/norm_baza/npa, 11.12.2023);

[распоряжением КГИОП Санкт-Петербурга от 11 декабря 2023 года N 958-рп](http://www.gov.spb.ru/norm_baza/npa) (Официальный сайт Администрации Санкт-Петербурга www.gov.spb.ru/norm_baza/npa, 12.12.2023);

[распоряжением КГИОП Санкт-Петербурга от 21 декабря 2023 года N 1060-рп](http://www.gov.spb.ru/norm_baza/npa) (Официальный сайт Администрации Санкт-Петербурга www.gov.spb.ru/norm_baza/npa, 22.12.2023);

[распоряжением КГИОП Санкт-Петербурга от 21 декабря 2023 года N 1061-рп](http://www.gov.spb.ru/norm_baza/npa) (Официальный сайт Администрации Санкт-Петербурга www.gov.spb.ru/norm_baza/npa, 22.12.2023);

[распоряжением КГИОП Санкт-Петербурга от 21 декабря 2023 года N 1062-рп](http://www.gov.spb.ru/norm_baza/npa) (Официальный сайт Администрации Санкт-Петербурга www.gov.spb.ru/norm_baza/npa, 22.12.2023);

[распоряжением КГИОП Санкт-Петербурга от 21 декабря 2023 года N 1063-рп](http://www.gov.spb.ru/norm_baza/npa) (Официальный сайт Администрации Санкт-Петербурга www.gov.spb.ru/norm_baza/npa, 22.12.2023);

[распоряжением КГИОП Санкт-Петербурга от 22 декабря 2023 года N 1064-рп](http://www.gov.spb.ru/norm_baza/npa) (Официальный сайт Администрации Санкт-Петербурга www.gov.spb.ru/norm_baza/npa, 25.12.2023);

[распоряжением КГИОП Санкт-Петербурга от 23 января 2024 года N 120-рп](http://www.gov.spb.ru/norm_baza/npa) (Официальный сайт Администрации Санкт-Петербурга www.gov.spb.ru/norm_baza/npa, 23.01.2024);

[распоряжением КГИОП Санкт-Петербурга от 23 января 2024 года N 121-рп](http://www.gov.spb.ru/norm_baza/npa) (Официальный сайт Администрации Санкт-Петербурга www.gov.spb.ru/norm_baza/npa, 23.01.2024);

[распоряжением КГИОП Санкт-Петербурга от 23 января 2024 года N 122-рп](http://www.gov.spb.ru/norm_baza/npa) (Официальный сайт Администрации Санкт-Петербурга www.gov.spb.ru/norm_baza/npa, 29.01.2024);

[распоряжением КГИОП Санкт-Петербурга от 6 февраля 2024 года N 168-рп](http://www.gov.spb.ru/norm_baza/npa) (Официальный сайт Администрации Санкт-Петербурга www.gov.spb.ru/norm_baza/npa, 07.02.2024);

[распоряжением КГИОП Санкт-Петербурга от 7 февраля 2024 года N 169-рп](http://www.gov.spb.ru/norm_baza/npa) (Официальный сайт Администрации Санкт-Петербурга www.gov.spb.ru/norm_baza/npa, 07.02.2024);

[распоряжением КГИОП Санкт-Петербурга от 7 февраля 2024 года N 170-рп](http://www.gov.spb.ru/norm_baza/npa) (Официальный сайт Администрации Санкт-Петербурга www.gov.spb.ru/norm_baza/npa, 07.02.2024);

[распоряжением КГИОП Санкт-Петербурга от 7 февраля 2024 года N 171-рп](http://www.gov.spb.ru/norm_baza/npa,07.02.2024) (Официальный сайт Администрации Санкт-Петербурга [www.gov.spb.ru/norm_baza/npa, 07.02.2024](http://www.gov.spb.ru/norm_baza/npa,07.02.2024)).

В целях обеспечения сохранности расположенных на территории Санкт-Петербурга объектов, представляющих историческую, научную, художественную или иную культурную ценность, и на основании [пунктов 12, 13, 14 Инструкции о порядке учета, обеспечения сохранности, содержания, использования и реставрации недвижимых памятников истории и культуры](#), утвержденной [приказом Минкультуры СССР от 13.05.86 N 203](#),

приказываю:

1. Утвердить прилагаемый Список вновь выявленных объектов, представляющих историческую, научную, художественную или иную культурную ценность, одобренный [постановлением Правительства Санкт-Петербурга от 12.02.2001 N 7 "О перечне объектов, представляющих историческую, научную, художественную или иную культурную ценность"](#).

2. Ввести в действие Список вновь выявленных объектов, представляющих историческую, научную, художественную или иную культурную ценность, с даты подписания настоящего приказа.

3. Работникам КГИОП в своей деятельности руководствоваться Списком вновь выявленных объектов, представляющих историческую, научную, художественную или иную культурную ценность, с даты введения его в действие.

4. Первому заместителю председателя КГИОП - начальнику Управления по охране и использованию памятников Таратыновой О.В. организовать работу:

4.1. По расторжению охранных обязательств, заключенных с собственниками и пользователями объектов, не указанных в утвержденном Списке вновь выявленных объектов, представляющих историческую, научную, художественную или иную культурную ценность.

4.2. По заключению охранных обязательств с пользователями и собственниками объектов, указанных в утвержденном Списке вновь выявленных объектов, представляющих историческую, научную, художественную или иную культурную ценность.

5. Заместителю председателя КГИОП - начальнику Управления государственного учета памятников Кирикову Б.М.:

5.1. Организовать направление заверенных копий Списка вновь выявленных объектов, представляющих историческую, научную, художественную или иную культурную ценность, в КУГИ, КГА, КЗРиЗ, ГУЮ "Городское бюро регистрации прав на недвижимость", территориальные управления административных районов Санкт-Петербурга, Нотариальную палату Санкт-Петербурга.

5.2. Организовать опубликование настоящего приказа и утвержденного Списка вновь выявленных объектов, представляющих историческую, научную, художественную или иную культурную ценность, в информационно-правовой системе "Кодекс".

6. Заместителю председателя КГИОП - начальнику Управления инвестиционных программ, лицензирования, экспертизы и приватизации памятников Комлеву А.В. организовать передачу в отделы и сектора Управления по охране и использованию памятников утвержденного Списка вновь выявленных объектов, представляющих историческую, научную, художественную или иную культурную ценность, в электронной форме.

7. Контроль за выполнением настоящего приказа возложить на заместителя председателя КГИОП - начальника Управления государственного учета памятников Кирикова Б.М.

Председатель КГИОП
Н.И.Явейн

УТВЕРЖДЕН
приказом председателя КГИОП
от 20 февраля 2001 года N 15

СПИСОК ВНОВЬ ВЫЯВЛЕННЫХ ОБЪЕКТОВ, ПРЕДСТАВЛЯЮЩИХ ИСТОРИЧЕСКУЮ, НАУЧНУЮ, ХУДОЖЕСТВЕННУЮ ИЛИ ИНУЮ КУЛЬТУРНУЮ ЦЕННОСТЬ

(с изменениями на 7 февраля 2024 года)

Из настоящего Списка вновь выявленных объектов культурного наследия исключен объект "Дом Рогова", расположенный по адресу: Санкт-Петербург, Щербаков пер., 17/3, лит.А - [распоряжение КГИОП Санкт-Петербурга от 21 июня 2012 года N 10-104](#).

На основании [распоряжения КГИОП Санкт-Петербурга от 26 июня 2015 года N 10-289](#) в единый государственный реестр объектов культурного наследия (памятников истории и культуры) народов Российской Федерации в качестве объекта культурного наследия регионального значения включен памятник "Земляная крепость "Осиновая Роща", XVIII в. (местоположение объекта: Санкт-Петербург, поселок Парголово, Осиновая Роща, между д.б, корпус 2, литера А и д.б, корпус 1, литера А, по Юковскому шоссе, д.12, литера АЛ и д.22, литера А, по Приозерскому шоссе).

Санкт-Петербург

Градостроительство и архитектура

КОМИТЕТ ПО ГОСУДАРСТВЕННОМУ КОНТРОЛЮ, ИСПОЛЬЗОВАНИЮ И ОХРАНЕ ПАМЯТНИКОВ ИСТОРИИ И КУЛЬТУРЫ

АДМИРАЛТЕЙСКИЙ АДМИНИСТРАТИВНЫЙ РАЙОН

N п/п	Наименование объекта	Датировка	Авторы	Местонахождение	Техническое состояние	Заключение экспертизы
1	2	3	4	5	6	7
1	Дом Т.В.Макаровой	1879-1880	арх. А.Х.Кольб	Адмиралтейская наб., 6; Азовский пер., 2; Черноморский пер., 3	среднее	Рекомендовать к включению в Список вновь выявленных объектов, представляющих историческую, научную, художественную или иную культурную ценность (экспертное заключение от 20.03.2000)
2	Объект исключен с 19 января 2017 года - распоряжением КГИОП Санкт-Петербурга от 13 января 2017 года N 6-р. - См. предыдущую редакцию					
3	Объект исключен - распоряжение КГИОП Санкт-Петербурга от 20 октября 2017 года N 474-р. - См. предыдущую редакцию					
4	Дом В.Г.Никонова	1827 1852	арх. П.П.Гендриков (?) архитекторы Н.П.Гребенка, И.И.Климов	Адмиралтейского кан.наб., 7	среднее	"-
5	Объект исключен - распоряжение КГИОП Санкт-Петербурга от 20 октября 2017 года N 476-р. - См. предыдущую редакцию					
6	Дом Г.Радинга (А.Ф.Пистолькорс)	конец XVIII - начало XIX века; 1875, перестройка корпуса по Галерной улице	автор не установлен арх. Н.Ф.Беккер	Адмиралтейского кан.наб., 25; Галерная ул., 50	среднее	"-
7	Дом Л.И.Штигица (Запасной дворец вел.кн.Павла Александровича)	1824; 1894, строительство корпуса по Галерной улице	автор не установлен арх. С.А.Поленов	Адмиралтейского кан.наб., 29; Галерная ул., 54	среднее	"-
8	Дом М.Маркевича	XVIII век; 1845	автор не установлен арх. И.Д.Корсини	Английская наб., 12; Галерная ул., 11	хорошее	"-
9	Пункт исключен - распоряжение Комитета по государственному контролю, использованию и охране памятников истории и культуры Санкт-Петербурга от 20.09.2010 N 10-17. - См. предыдущую редакцию					
10	Дом С.П.Горсткينا (С.М.Толстого)	XVIII век; 1869; 1884, надстройка; 1885, переоформление	автор не установлен арх. Ц.А.Кавос арх. И.П.Маас арх. А.С.Хренов	Английская наб., 22; Замятин пер., 1	среднее	"-

89	Дома Никольского морского собора	1861-1904	арх. Г.И.Карпов, гражд. инж. С.И.Андреев	Грибоедова кан.наб., 127, 129; Крюкова кан.наб., б/Н ; Никольская пл., 1, 3	среднее	-"
89.1	Дом причта	1861-1864	арх. Г.И.Карпов	Грибоедова кан.наб., 127; Никольская пл., 1	среднее	-"
89.2	Дом причта	1861-1864	арх. Г.И.Карпов	Грибоедова кан.наб., 129; Крюкова кан.наб., б/Н	среднее	-"
89.3	Приют и богадельня приходского благотворительного общества	1904	гражд. инж. С.И.Андреев	Никольская пл., 3	среднее	-"
90	Дом М.А.Макарова	1881-1882	арх. А.И.Аккерман	Грибоедова кан.наб., 132	хорошее	-"
91	Здание еврейских народных бань и столовой	1902 (включен существовавший дом)	арх. Б.И.Гиршович (включен существовавший дом)	Грибоедова кан.наб., 140; Пасторова ул., 2	хорошее	-"
92	Дом П.Н.Батуева	1909	гражд. инж. П.Н.Батуев	Грибоедова кан.наб., 144	хорошее	-"
93	Особняк С.А.Серебрякова	конец XVIII - начало XIX века; 1894	автор не установлен арх. О.Л.Игнатович	Грибоедова кан.наб., 166 (лит.А-1)	среднее	-" Рекомендован к отнесению к категории памятников истории и культуры местного значения (протокол Научного совета Санкт-Петербурга по вопросам охраны культурного наследия от 31.07.1997)
94	Жилой дом	1-я четверть XIX века	автор не установлен	Грибоедова кан.наб., 172	среднее	Рекомендовать к включению в Список вновь выявленных объектов, представляющих историческую, научную, художественную или иную культурную ценность (экспертное заключение от 20.03.2000)
95	Жилой дом (с флигелем)	конец XVIII - начало XIX века	автор не установлен	Грибоедова кан.наб., 174 (а, б)	хорошее	-"
96	Дом А.Г.Демидова (К.К.Шмидта)	1817-1822; 1834 (надстроен)	автор не установлен арх. Л.А.Шауфельберггер	Гривцова пер., 3 Здание находится на территории памятника истории и культуры федерального значения "Усадьба Демидовых"	хорошее	-"
97	Здание Государственного заемного банка (с оградой)	1790-1793; 1839-1840; 1864-1875, внутренние	арх. Л.Пуска арх. А.А.Адамини гражд. инж. И.А.Мерц	Гривцова пер., 14-16; Грибоедова кан.наб., 55; Казанская ул., 30-32	среднее	-"

		перестройки (надстроено)				
98	Дом Шуппе	1833	арх. А.И.Лидериц	Декабристов ул., 13	хорошее	-"
99	Дом П.П.Жако	1836	арх. П.П.Жако	Декабристов ул., 19	хорошее	-"
100	Жилой дом работников Союзверфи	1932-1934	архитекторы И.А.Меерзон, З.О.Брод, В.М.Черкасский	Декабристов ул., 29; Матвеева пер., 2	хорошее	-"
101	Дом Кокушкина	конец XVIII - начало XIX века; 1843	автор не установлен арх. А.М.Ливен	Декабристов ул., 36; Минский пер., 1 (угловой дом)	хорошее	-"
102	Объект исключен - распоряжение КГИОП Санкт-Петербурга от 17 июля 2014 года N 10-403 . - См. предыдущую редакцию					
103	Объект исключен - распоряжение КГИОП Санкт-Петербурга от 20 октября 2017 года N 478-р . - См. предыдущую редакцию					
104	Эстонская лютеранская церковь св.Иоанна с жилыми домами и школой	1859-1911	архитекторы Г.А.Боссе, К.К.Циглер фон Шафгаузен, А.К.Гаммерштедт, М.Х.Дубинский	Декабристов ул., 54; Мастерская ул., 1	среднее	-"
104.1	Церковь св.Иоанна	1859-1860 (перестроена в 1930-х годах)	архитекторы Г.А.Боссе (проект), К.К.Циглер фон Шафгаузен	Декабристов ул., 54 (лит.А)	среднее	-"
104.2	Церковно-служительский дом	1859-1860	архитекторы Г.А.Боссе, К.К.Циглер фон Шафгаузен	Декабристов ул., 54 (лит.В)	среднее	-"
104.3	Школа и приют	1893	арх. А.К.Гаммерштедт	там же (двор)	среднее	-"
104.4	Доходный дом	1909-1911	арх. М.Х.Дубинский	Декабристов ул., 54; Мастерская ул., 1 (лит.Б)	среднее	-"
105	Особняк В.Е.Грачева	1888	арх. А.В.Малов	Дровяная ул., 7б (лит.А)	среднее	-"
106	Дом Е.Н.Сухомлиной (П.П.Баранова)	1825; 1873-1874, расширение; 1911-1912, расширение и перестройка	арх. В.О.Мочульский арх. Э.Ф.Крюгер арх. С.Г.Гингер	Егорова ул., 18; 5-я Красноармейская ул., 12-14; 6-я Красноармейская ул., 9-13	среднее	-"
107	Здание Попечительства Императорского человеколюбивого общества для сбора пожертвований на ремесленное образование бедных детей	1903-1905	арх. Р.Р.Марфельд	Егорова ул., 26	среднее	-"
108	Склады и лавки Горсткина рынка (5 корпусов, фрагмент металлической ограды)	1880-1883	арх. Г.И.Карпов	Ефимова ул., 3	аварийное	-"
109	Доходный дом Санкт-Петербургского мещанского общества	1909-1910	архитекторы Н.К.Прянишников, Г.А.Косяков	Загородный пр., 33; Бородинская ул., 15	среднее	-"
110	Манеж и конюшни лейб-гвардии	1798-1803;	архитекторы Ф.И.Волков(?),	Загородный пр., 35	среднее	-"

Заместитель председателя Комитета
по государственному контролю,
использованию и охране памятников
истории и культуры - начальник
управления государственного
учета памятников



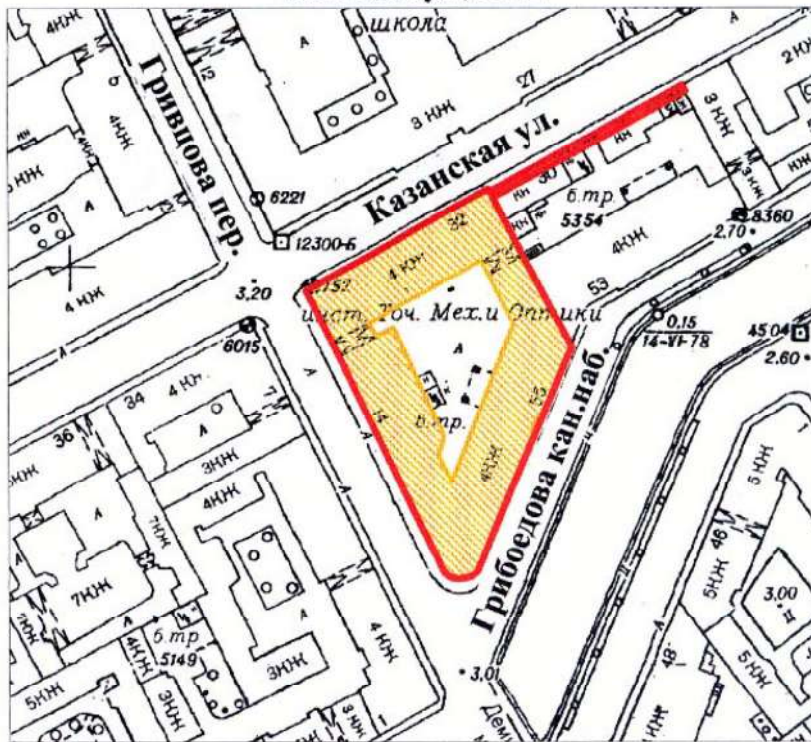

**План границ территории
выявленного объекта культурного наследия
"Здание Государственного Заемного банка (с оградой)"**

г. Санкт-Петербург, Гривцова пер., 14-16; Грибоедова кан. наб., 55;
Казанская ул., 30-32



масштаб 1:2000

УСЛОВНЫЕ ОБОЗНАЧЕНИЯ

-  граница территории выявленного объекта культурного наследия
-  выявленный объект культурного наследия

ПРАВИТЕЛЬСТВО САНКТ-ПЕТЕРБУРГА
КГИОП
ОГРН 1037843025527

Копия верна

Исполнитель _____ / _____



ПРАВИТЕЛЬСТВО САНКТ-ПЕТЕРБУРГА
КОМИТЕТ ПО ГОСУДАРСТВЕННОМУ КОНТРОЛЮ, ИСПОЛЬЗОВАНИЮ
И ОХРАНЕ ПАМЯТНИКОВ ИСТОРИИ И КУЛЬТУРЫ
РАСПОРЯЖЕНИЕ

окуд

02.09.2015№ 10-373**Об определении предмета охраны****выявленного объекта культурного наследия****«Здание Государственного заемного банка (с оградой)»**

1. Определить предмет охраны выявленного объекта культурного наследия «Здание Государственного заемного банка (с оградой)», расположенного по адресу: Санкт-Петербург, переулок Гривцова, дом 14-16, литера А (Гривцова пер., 14-16; Грибоедова кан. наб., 55; Казанская ул., 30-32), согласно приложению к настоящему распоряжению.

2. Начальнику отдела государственного учета объектов культурного наследия обеспечить размещение настоящего распоряжения в электронной форме в локальной компьютерной сети КГИОП.

3. Контроль за выполнением распоряжения остается за заместителем председателя КГИОП – начальником управления государственного учета объектов культурного наследия.



Заместитель председателя КГИОП-
начальник управления государственного учета
объектов культурного наследия

Г.Р. Аганова

Предмет охраны

выявленного объекта культурного наследия «Здание Государственного заемного банка (с оградой)», расположенного по адресу: Санкт-Петербург, переулок Гривцова, дом 14-16, литера А (Гривцова пер., 14-16; Грибоедова кан. наб., 55; Казанская ул., 30-32)

	Видовая принадлежность предмета охраны	Предмет охраны	Фотофиксация
1	2	3	4
1	<p>Объемно-пространственное решение:</p>	<p>местоположение, габариты и конфигурация трех лицевых корпусов, расположенных на угловом участке, на пересечении пер. Гривцова, наб. кан. Грибоедова и Казанской ул. и дворового корпуса, расположенного по оси «север-юг» от Казанской ул. до наб. кан. Грибоедова, включая воротные проезды лицевого корпуса по пер. Гривцова и дворового корпуса, объемно-планировочное решение дворового пространства, кирпичная ограда по красной линии Казанской ул.;</p> <p>габариты, высотные отметки и конфигурация крыш (скатная), материал кровли (листовой металл).</p>	  

2	<p>Конструктивная система:</p>	<p>исторические наружные и внутренние кирпичные капитальные стены;</p> <p>исторические отметки междуэтажных перекрытий;</p> <p>своды: коробовый (западной части), прусский по металлическим балкам (восточной части) – воротного проезда лицевого корпуса;</p> <p>коробовые: – 1-го этажа дворового корпуса;</p> <p>подвала – лицевого корпуса по кан. Грибоедова;</p>	  
---	--------------------------------	--	---

коробовые с распалубками
– 1-го этажа лицевого
корпуса по кан.
Грибоедова;



исторические лестницы –
местоположение, габариты,
конфигурация,
архитектурно-
художественная отделка,
включая:

парадную лестницу
корпуса по пер. Гривцова –
трехмаршевую, на
косоурах, со ступенями и
площадками из известняка,
с площадками по сводам, с
металлическим
ограждением в виде



вертикальных стоек с перехватами, соединенными арочками; по верхнему полю ажурный фриз из неправильных многоугольников с заполнением в виде цветка в профилированном круглом обрамлении и тирса (?); треугольные пространства между многоугольниками с половинками цветков; нижняя стойка в виде волюты с каннелированным столбиком с перехватами; с профилированным деревянным поручнем;



2-ЛК – трехмаршевую, с известняковыми ступенями, с площадками – наливными с мраморной крошкой, в технике терраццо, геометрического рисунка, с металлическим ограждением в виде вертикальных парных стоек, декорированных волютами и фигурных опорных столбиков, с профилированным деревянным поручнем, с площадками по сводам;



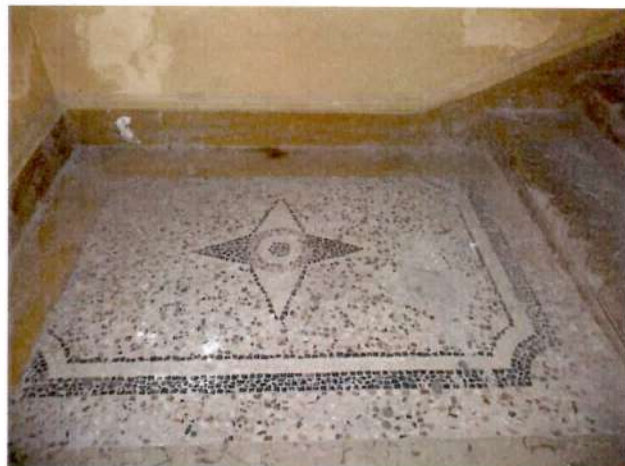

служебные лестницы –
двухмаршевые, на
косоурах, с
известняковыми ступенями
и площадками, с
металлическим
ограждением простого
рисунка, с
профилированным
деревянным поручнем.

			
3	Объемно-планировочное решение:	объемно-планировочное решение в габаритах капитальных стен.	
4	Архитектурно-художественное решение фасадов:	<p>лицевые фасады: четырехэтажные (фасад по Казанской ул. – с аттиковым этажом по центральным осям фасада), выполнены в приемах классицизма:</p> <p>вид материала и характер отделки цоколя – гранит;</p> <p>вид материала и характер отделки фасада – окрашенная штукатурка (линейный руст, руст «под шубу» (восточная часть корпуса по наб. кан. Грибоедова) – в уровне 1-</p>	

го этажа; гладкая штукатурка – в уровне 2-4-го, аттикового этажей);



воротный проезд – местоположение (по фасаду по пер. Гривцова), габариты, конфигурация (с лучковым завершением), оформление (всерный руст, замковый камень);

заполнение воротного проема – материал (металл), конструкция (ворота двухстворчатые), рисунок (геометрический);



существующие дверные проемы (3) – местоположение, габариты, конфигурация;



исторические оконные проемы – местоположение, габариты, конфигурация; исторический рисунок, цвет* и материал (дерево), оконных заполнений;



оформление оконных проемов:
замковые камни – в уровне 1-го этажа;
треугольные сандрики на кронштейнах, линейные сандрики (чередуются через одно окно) – в уровне 2-го этажа;



профилированные междуэтажные тяги и подоконные карнизы;

венчающий профилированный карниз;

аттиковый этаж – отрезок профилированного карниза;



*по результатам натурных и архивных исследований

ограда – местоположение (по красной линии Казанской ул.), габариты, конфигурация;
вид материала и характер отделки цоколя – гранит;
вид материала и характер отделки фасадов – окрашенная гладкая штукатурка;
оформление – лопатки, профилированный карниз;
центральные и боковые оси с аттиковыми объемами с профилированными карнизами;
центральные оси – с нишами-конхами, декорированными замковыми камнями;



	<p>исторический воротный проем – местоположение (восточная часть), габариты, конфигурация (с коробовым завершением); заполнение воротного проема – материал (дерево), конструкция (двери двухстворчатые), оформление (профилированные филенки);</p> <p>дворовые фасады: вид материала и характер отделки цоколя – известняк; вид материала и характер отделки фасадов – окрашенная гладкая штукатурка;</p> <p>исторические оконные и дверные проемы – местоположение, габариты, конфигурация (прямоугольные); ширина и верхняя отметка оконных проемов 1-го этажа; исторический рисунок оконных заполнений;</p> <p>профилированные междуэтажные тяги;</p> <p>венчающий профилированный карниз.</p>	  
--	--	---

Приложение №2 к Акту по результатам государственной историко-культурной экспертизы проектной документации на проведение работ по сохранению выявленного объекта культурного наследия «Здание Государственного заемного банка (с оградой)», расположенного по адресу: г. Санкт-Петербург, Гривцова пер., 14-16; Грибоедова кан. наб., 55; Казанская ул., 30-32 – «Проектная документация на проведение работ по сохранению выявленного объекта культурного наследия «Здание Государственного Заемного банка (с оградой)», расположенного по адресу: пер. Гривцова, д. 14-16, лит. А, в части ремонта и приспособления для современного использования помещений 11-Н, 12-Н, 46-Н, 49-Н» (шифр: Н-09-23), ООО «СМУ 8», 2023 г.

**Задание КГИОП
Письма КГИОП**

СОГЛАСОВАНО:

*Директор по развитию туризма
и развитию объектов федерального значения*
(должность)

С.И. Стороб
(подпись)

С.И. Стороб
(Ф.И.О.)

2022 г.



УТВЕРЖДАЮ:

Начальник Управления по охране и
использованию объектов культурного
наследия
(должность)

Комитета по государственному контролю,
использованию и охране памятников
истории и культуры
(наименование органа охраны)

Е.Е. Ломакина

(Ф.И.О.)

ДОКУМЕНТ ПОДПИСАН
ЭЛЕКТРОННОЙ ПОДПИСЬЮ

Сертификат 0232848E0073AD02A846887C28D8C28098
Владлен Ломакина Елена Евгеньевна
Действителен с 28.07.2021 по 28.07.2022

ЗАДАНИЕ

на проведение работ по сохранению объекта
культурного наследия, включенного в единый государственный
реестр объектов культурного наследия
(памятников истории и культуры) народов Российской Федерации,
или выявленного объекта культурного наследия
№01-21-1098/22-0-1 от 13.05.2022

(реставрация, ремонт и приспособление объекта культурного наследия)

1. Наименование и категория историко-культурного значения объекта культурного наследия, включенного в единый государственный реестр объектов культурного наследия (памятников истории и культуры) народов Российской Федерации (далее - реестр), или наименование выявленного объекта культурного наследия:

Выявленный объект культурного наследия "Здание банка", входящий в состав выявленного объекта культурного наследия "Здание Государственного Заемного банка (с оградой)"
(Основание: приказ КГИОП от 20.02.2001 № 15)

2. Адрес места нахождения объекта культурного наследия, включенного в реестр, или выявленного объекта культурного наследия по данным органов технической инвентаризации:

Санкт-Петербург							
(субъект Российской Федерации)							
Санкт-Петербург							
(населенный пункт)							
ул./пр.	пересулок Гривцова	д.	14-16	лит.	А	корп.	

3. Сведения о собственнике либо ином законном владельце объекта культурного наследия, включенного в реестр, или выявленного объекта культурного наследия:
Собственник (законный владелец):

Федеральное государственное автономное образовательное учреждение высшего образования «Национальный исследовательский университет ИТМО»

(указать полное наименование, организационно-правовую форму юридического лица в соответствии с учредительными документами; фамилию, имя, отчество (при наличии) - для физического лица)

Адрес места нахождения:

Санкт-Петербург

(субъект Российской Федерации)

Санкт-Петербург

(населенный пункт)

ул./пр.	Кронверкский пр-кт					д.	49			лит.	А			офис/кв.		
ИНН	7	8	1	3	0	4	5	5	4	7	-	-	-			
ОГРН/ОГРНИП	1	0	2	7	8	0	6	8	6	8	1	5	4	-	-	-
Ответственный представитель:					Косолапов Евгений Георгиевич											
(фамилия, имя, отчество (при наличии))																
Контактный телефон:					+79533749260											
Адрес электронной почты:					egkosolapov@itmo.ru											

4. Сведения об охранном обязательстве собственника или иного законного владельца объекта культурного наследия:

Дата	
Номер	
Орган охраны объектов культурного наследия, выдавший документ	

5. Реквизиты документов об утверждении границы территории объекта культурного наследия, включенного в реестр, или выявленного объекта культурного наследия:

План границ территории выявленного объекта культурного наследия "Здание банка" утвержден распоряжением КГИОП 18.12.2002

6. Реквизиты документов об утверждении предмета охраны объекта культурного наследия, включенного в реестр, или выявленного объекта культурного наследия, описание предмета охраны:

Предмет охраны выявленного объекта культурного наследия "Здание банка" утвержден КГИОП от 02.09.2015 №10-373

7. Реквизиты документов о согласовании органом охраны объектов культурного наследия ранее выполненной проектной документации на проведение работ по сохранению объекта культурного наследия, возможность ее использования при проведении работ по сохранению объекта культурного наследия:

В секторе хранения документированной информации отдела обработки и хранения документированной информации Управления организационного обеспечения и контроля КГИОП

8. Состав и содержание проектной документации на проведение работ по сохранению объекта культурного наследия: объем разрабатываемой документации должен обеспечить необходимый уровень исследований и проектных решений, гарантирующих сохранность объекта культурного наследия, сохранение его предметов охраны и отвечать требованиям государственной охраны объектов культурного наследия (памятников истории и культуры).

Возможность проведения работ по реставрации и приспособлению объекта культурного наследия для современного использования определяется актом по результатам государственной историко-культурной экспертизы проектной документации.

Согласно подпункту «в» пункта 32 Положения о составе разделов проектной документации и требованиях к их содержанию, утвержденного постановлением Правительства Российской Федерации от 16.02.2008 № 87 раздел 12 проектной документации должен содержать иную документацию, в случаях, предусмотренных федеральными законами.

Согласно пункту 15.1 статьи 48 Градостроительного кодекса Российской Федерации особенности подготовки, согласования и утверждения проектной документации, необходимой для проведения работ по сохранению объекта культурного наследия, устанавливаются законодательством Российской Федерации об охране объектов культурного наследия.

На основании вышеуказанных положений законодательства раздел 12 проектной документации должен включать документацию по сохранению объектов культурного наследия, разработанную в соответствии с ГОСТ Р 55528-2013 «Состав и содержание научно-проектной документации по сохранению объектов культурного наследия. Памятники истории и культуры. Общие требования».

В случаях, установленных статьей 36 Федерального закона от 25.06.2002 № 73-ФЗ «Об объектах культурного наследия (памятниках истории и культуры) народов Российской Федерации», разрабатываются обязательные разделы об обеспечении сохранности объектов культурного наследия в проектах проведения таких работ или проектов обеспечения сохранности объектов культурного наследия либо план проведения спасательных археологических полевых работ, включающие оценку воздействия проводимых работ на указанные объекты культурного наследия и подлежащие государственной историко-культурной экспертизе.

Раздел 1. Предварительные работы:	
<p>Включает исходно-разрешительную документацию и результаты предварительного исследования памятника.</p> <p>В составе раздела необходимо представить акт определения влияния предполагаемых к проведению видов работ на конструктивные и другие характеристики надежности и безопасности Объекта (в соответствии с письмом Министерства культуры Российской Федерации от 24.03.2015 № 90-01-39-ГП) и заключение о возможности приспособления объекта культурного наследия для современного использования (в случае проведения указанных работ).</p> <p>При необходимости на основании отчета о техническом состоянии (акта технического состояния) объекта культурного наследия или предварительного инженерного заключения в составе предварительных работ разрабатывается документация, предусмотренная для проведения первоочередных противоаварийных или иных консервационных мероприятий.</p>	
Раздел 2. Комплексные научные исследования:	
1. Этап до начала производства работ	2. Этап в процессе производства работ
<p>Для обеспечения сохранности объектов культурного наследия до начала работ по сохранению необходимо организовать мониторинг их технического состояния.</p> <p>В соответствии с ГОСТ Р 55567-2013, ГОСТ Р 56905-2016 и ГОСТ Р 55945-2014 провести мероприятия по оценке технического состояния Объекта (его частей и элементов), определить пригодность к дальнейшей эксплуатации, необходимость ремонта или реставрации Объекта.</p> <p>Исследования Объекта проводятся в соответствии с программой исследований.</p> <p>Получение разрешения на проведение научно-исследовательских и изыскательских работ требуется при</p>	<p>В процессе производства работ, выполнять дополнительные обследования после вскрытий конструкций, недоступных в период выполнения основного обследования.</p>

выполнении натуральных исследований в виде шурфов, зондажей и иных аналогичных исследований.	
Раздел 3. Проект реставрации и приспособления:	
1. Эскизный проект (архитектурные и конструктивные решения проекта)	2. Проект
При необходимости получения методических заключений совещательных и иных консультативных органов разрабатывается эскизный проект, содержащий принципиальные решения по сохранению Объекта, согласно ГОСТ Р 55528-2013.	Проект реставрации и приспособления объекта культурного наследия разрабатывается на основе научно-исследовательской и изыскательской документации, которая должна содержать текстовые и графические материалы, а также определять архитектурные, конструктивные, инженерно-технические и инженерно-технологические решения для обеспечения выполнения работ по сохранению объектов культурного наследия.
Раздел 4. Рабочая проектная документация:	
1. Этап до начала производства работ	2. Этап в процессе производства работ
Рабочая документация разрабатывается на основании ранее согласованной проектной документации в необходимом объеме в соответствии с ГОСТ 21.501 «Межгосударственный стандарт. Система проектной документации для строительства. Правила выполнения рабочей документации архитектурных и конструктивных решений».	В процессе выполнения производственных работ на Объекте подрядчик, выполняющий производственные работы по сохранению Объекта, на основе рабочей документации составляет исполнительную документацию в соответствии с действующим законодательством. Исполнительная документация является составной частью отчетной документации.
Раздел 5. Отчетная документация:	
Представляется по окончании работ в соответствии с порядком утверждения отчетной документации о выполнении работ по сохранению объекта культурного наследия (приказ Министерства культуры Российской Федерации от 25.06.2015 № 1840 «Об утверждении состава и Порядка утверждения отчетной документации о выполнении работ по сохранению объекта культурного наследия, включенного в единый государственный реестр объектов культурного наследия (памятников истории и культуры) народов Российской Федерации, или выявленного объекта культурного наследия, Порядка приемки работ по сохранению объекта культурного наследия и подготовки акта приемки выполненных работ по сохранению объекта культурного наследия, включенного в единый государственный реестр объектов культурного наследия (памятников истории и культуры) народов Российской Федерации, или выявленного объекта культурного наследия и его формы»).	

9. Порядок и условия согласования проектной документации на проведение работ по сохранению объекта культурного наследия:

<p>Порядок проведения работ по сохранению объекта культурного наследия установлен статьей 45 Федерального закона от 25.06.2002 № 73-ФЗ «Об объектах культурного наследия (памятниках истории и культуры) народов Российской Федерации».</p> <p>Работы по реставрации, приспособлению объекта культурного наследия для современного использования проводятся на основании задания, согласованной проектной документации и разрешения КГИОП.</p> <p>Работы по ремонту, консервации объекта культурного наследия проводятся на основании задания, разрешения КГИОП (при получении последнего представляется документация, установленная пунктами 5.3, 5.4 Порядка выдачи разрешения на проведение работ по сохранению объекта культурного наследия, включенного в единый государственный реестр объектов культурного наследия (памятников истории и культуры) народов Российской Федерации).</p>

Федерации, или выявленного объекта культурного наследия, утвержденного приказом Минкультуры России от 21.10.2015 № 2625).

В случае, если при проведении работ по сохранению объекта культурного наследия затрагиваются конструктивные и другие характеристики надежности и безопасности объекта, указанные работы проводятся также при наличии положительного заключения государственной экспертизы проектной документации, предоставляемого в соответствии с требованиями Градостроительного кодекса Российской Федерации, для получения в КГИОП разрешения на строительство (часть 5.1, 7 статья и 51 Градостроительного кодекса а Российской Федерации).

Порядок согласования проектной документации на проведение работ по сохранению установлен приказом Минкультуры России от 05.06.2015 № 1749 «Об утверждении порядка подготовки и согласования проектной документации на проведение работ по сохранению объекта культурного наследия, включенного в единый государственный реестр объектов культурного наследия (памятников истории и культуры) народов Российской Федерации, или выявленного объекта культурного наследия».

Административный регламент предоставления государственной услуги по согласованию проектной документации на проведение работ по сохранению объекта культурного наследия (памятника истории и культуры) народов Российской Федерации федерального значения (за исключением отдельных объектов культурного наследия, перечень которых устанавливается Правительством Российской Федерации) органами государственной власти субъектов Российской Федерации, осуществляющими полномочия в области сохранения, использования, популяризации и государственной охраны объектов культурного наследия, утвержден приказом Минкультуры России от 22.11.2013 № 1942.

Проектная документация рассматривается при наличии положительного заключения государственной историко-культурной экспертизы (не требуется в случае проведения ремонта и консервации объекта культурного наследия).

10. Требования по научному руководству, авторскому и техническому надзору:

Работы по сохранению ОКН проводятся при условии осуществления технического, авторского надзора и государственного надзора в области охраны ОКН за их проведением. Авторский надзор и научное руководство за проведением работ по сохранению ОКН проводятся специалистами, аттестованными федеральным органом охраны объектов культурного наследия в порядке, установленном в соответствии с пунктом 29 статьи 9 Федерального закона от 25.06.2002 № 73-ФЗ «Об объектах культурного наследия (памятниках истории и культуры) народов Российской Федерации», а также в соответствии с ГОСТ Р 56200-2014 «Научное руководство и авторский надзор при проведении работ по сохранению объектов культурного наследия. Основные положения» и ГОСТ Р 56254-2014 «Технический надзор на объектах культурного наследия. Основные положения».

Научный руководитель проводит научно-методическую оценку принимаемых в процессе работ по сохранению объекта культурного наследия решений и оценку степени их влияния на сохранность подлинных элементов объекта культурного наследия (включая оценку состояния объекта и его облика).

Научный руководитель принимает решение о направлении предложений о необходимости принципиальных изменений проектных решений на рассмотрение КГИОП и заказчика.

Лица, осуществляющие авторский надзор, обязаны своевременно решать вопросы, связанные с необходимостью внесения изменений в проектные решения с дальнейшим оформлением исполнительной документации, корректировкой проектных решений в соответствии с требованиями ГОСТ Р 21.101-2020 «Национальный стандарт Российской Федерации. Система проектной документации для строительства. Основные требования к проектной и рабочей документации» и контролем их исполнения.

При принятии решения о необходимости принципиальных изменений проектной документации, последняя подлежит, в том числе, оценке в рамках государственной историко-культурной экспертизе и представлению для рассмотрения в КГИОП в установленном порядке.

11. Дополнительные требования и условия:

К проведению работ по сохранению объекта культурного наследия (включая проектные работы) допускаются юридические лица и индивидуальные предприниматели, имеющие лицензию на осуществление деятельности по сохранению объектов культурного наследия (памятников истории и культуры) народов Российской Федерации в соответствии с законодательством Российской Федерации о лицензировании отдельных видов деятельности,

в соответствии с постановлением Правительства РФ от 19.04.2012 № 349 «О лицензировании деятельности по сохранению объектов культурного наследия (памятников истории и культуры) народов Российской Федерации».

После заключения государственного контракта (договора) - уведомить КГИОП об организации, являющейся разработчиком проектной документации, имеющей лицензию на осуществление деятельности по сохранению объектов культурного наследия (при наличии необходимости).

Работы по консервации и реставрации объектов культурного наследия проводятся физическими лицами, аттестованными федеральным органом охраны объектов культурного наследия в установленном им порядке.

В проведении отдельных видов работ по сохранению объекта культурного наследия могут участвовать добровольцы (волонтеры) в соответствии с постановлением Правительства Российской Федерации от 25.12.2019 № 1828 «Об особенностях участия добровольцев (волонтеров) в работах по сохранению объектов культурного наследия, включенных в единый государственный реестр объектов культурного наследия (памятников истории и культуры) народов Российской Федерации, или выявленных объектов культурного наследия».

Настоящее задание подлежит согласованию собственником или иным законным владельцем объекта культурного наследия (понятие законного владельца объекта культурного наследия установлено пунктом 11 статьи 47.6 Федерального закона № 73-ФЗ).

Один оригинальный экземпляр согласованного задания подлежит предоставлению в КГИОП при направлении заявления о согласовании проектной документации на проведение работ по сохранению объекта культурного наследия (при реставрации; приспособлении для современного использования); при направлении заявления о выдаче разрешения на проведение работ по сохранению объекта культурного наследия (при ремонте, консервации); отдельным письмом до подачи вышеуказанных заявлений для учета КГИОП в работе (письмом в свободной форме).

В случае отсутствия вышеуказанного согласования настоящее задание не подлежит реализации.

Задание подготовлено:

**Ведущий специалист отдела
Адмиралтейского района
Управления по охране и
использованию объектов
культурного наследия**

(должность, наименование организации)

А.Э. Шангина*

(Ф.И.О. полностью)



ПРАВИТЕЛЬСТВО САНКТ-ПЕТЕРБУРГА
КОМИТЕТ ПО ГОСУДАРСТВЕННОМУ
КОНТРОЛЮ, ИСПОЛЬЗОВАНИЮ
И ОХРАНЕ ПАМЯТНИКОВ
ИСТОРИИ И КУЛЬТУРЫ
(КГИОП)

Латыш Р.А.

larentabell@gmail.com

пл. Ломоносова, д. 1, Санкт-Петербург, 191023
Тел. (812) 417-43-03, Факс (812) 710-42-45
E-mail: kgiop@gov.spb.ru
<https://www.gov.spb.ru>, <http://kgiop.ru>

№01-43-9587/23-0-1 от 05.06.2023

На № 1086089 от 26.04.2023

Рег. № 01-43-9587/23-0-0 от 26.04.2023

Уважаемая Рената Александровна!

В ответ на Ваше обращение о предоставлении сведений о наличии либо отсутствии в помещениях здания по адресу: Санкт-Петербург, переулок Гривцова, дом 14-16, литера А элементов архитектурно-художественной отделки и ценных элементов интерьеров, КГИОП сообщает следующее.

Здание по вышеуказанному адресу является выявленным объектом культурного наследия «Здание банка» в составе выявленного объекта культурного наследия «Здание Государственного Заемного банка (с оградой)» (далее - Объект) на основании приказа председателя КГИОП от 20.02.2001 № 15.

Предмет охраны Объекта утвержден распоряжением КГИОП от 02.09.2015 №10-373. КГИОП не располагает сведениями о наличии либо отсутствии элементов архитектурно-художественной отделки и ценных элементов интерьеров Объекта, не вошедших в утвержденный предмет охраны.

Обращаем Ваше внимание, что в настоящее время не все помещения, расположенные в Объекте, могли быть обследованы и включены в предмет охраны.

Вместе с тем, вне зависимости от наличия (отсутствия) отделки помещений объекта культурного наследия, проведение работ по сохранению объектов культурного наследия (консервация, ремонт, реставрация, приспособление для современного использования) осуществляется по согласованию с КГИОП в порядке, установленном статьей 45

Федерального закона от 25.06.2002 № 73-ФЗ «Об объектах культурного наследия (памятниках истории и культуры) народов Российской Федерации» (далее – Федеральный закон).

Неисполнение соответствующих требований Федерального закона является основанием для привлечения к административной и (или) уголовной ответственности в силу статей 7.13 – 7.14.1 Кодекса Российской Федерации об административных правонарушениях, статей 243, 243.1 Уголовного кодекса Российской Федерации.

**Начальник отдела
государственного реестра
объектов культурного
наследия**

**ДОКУМЕНТ ПОДПИСАН
ЭЛЕКТРОННОЙ ПОДПИСЬЮ**

Сертификат 7684F3F7C8DA5C3640F7B5245D30131C
Владелец **Брыков Дмитрий Сергеевич**
Действителен с 18.08.2022 по 11.11.2023

Д.С. Брыков



ПРАВИТЕЛЬСТВО САНКТ-ПЕТЕРБУРГА

**КОМИТЕТ ПО ГОСУДАРСТВЕННОМУ КОНТРОЛЮ, ИСПОЛЬЗОВАНИЮ И ОХРАНЕ
ПАМЯТНИКОВ ИСТОРИИ И КУЛЬТУРЫ**

пл. Ломоносова, д.1, Санкт-Петербург, 191023. Тел. (812) 315-43-03, (812) 571-64-31. факс (812) 710-42-45

e-mail: kgiop@gov.spb.ru http://www.gov.spb.ru

ОКПО 00086941 ОКОНУ 23310 ОГРН 1037843025527 ИНН/КПП 7832000069/784001001

08.09.2015 № 6435914 -С

На № 6435914 от 08.09.2015

**СПб ГКУ "МФЦ" Василеостровского района
ФГАОУ ВО "Санкт-Петербургский
национальный исследовательский университет
информационных технологий, механики и
оптики"**

СПРАВКА

Комитет по государственному контролю, использованию и охране памятников истории и культуры сообщает, что объект по адресу: г.Санкт-Петербург, переулок Гривцова, дом 14-16, литера А на основании "Приказ председателя КГИОП № 15 от 20.02.2001" относится к числу **выявленных объектов культурного наследия** "Здание Государственного Заемного банка (с оградой). Здание банка".

Объект подлежит государственной охране и использованию в соответствии с Федеральным законом от 25.06.2002 № 73-ФЗ "Об объектах культурного наследия (памятниках истории и культуры) народов Российской Федерации", Законом Санкт-Петербурга от 12.07.2007 № 333-64 "Об охране объектов культурного наследия в Санкт-Петербурге", а также иными нормативными правовыми актами.

Начальник отдела информации об объектах культурного наследия и режимах зон охраны

Исполнитель



Е.В. Коробкова

Ю.Н. Перфилова

Приложение №3 к Акту по результатам государственной историко-культурной экспертизы проектной документации на проведение работ по сохранению выявленного объекта культурного наследия «Здание Государственного заемного банка (с оградой)», расположенного по адресу: г. Санкт-Петербург, Гривцова пер., 14-16; Грибоедова кан. наб., 55; Казанская ул., 30-32 – «Проектная документация на проведение работ по сохранению выявленного объекта культурного наследия «Здание Государственного Заемного банка (с оградой)», расположенного по адресу: пер. Гривцова, д. 14-16, лит. А, в части ремонта и приспособления для современного использования помещений 11-Н, 12-Н, 46-Н, 49-Н» (шифр: Н-09-23), ООО «СМУ 8», 2023 г.

Выписки из ЕГРН

Филиал Федерального государственного бюджетного учреждения "Федеральная кадастровая палата Федеральной службы государственной регистрации, кадастра и картографии" по Санкт-Петербургу
полное наименование органа регистрации прав

Выписка из Единого государственного реестра недвижимости об основных характеристиках и зарегистрированных правах на объект недвижимости

Сведения об основных характеристиках объекта недвижимости

На основании запроса от 14.10.2021, поступившего на рассмотрение 14.10.2021, сообщаем, что согласно записям Единого государственного реестра недвижимости:

Раздел 1 Лист 1

Здание		
вид объекта недвижимости		
Лист № 1 раздела 1	Всего листов раздела 1: 2	Всего разделов: 4
Всего листов выписки: 76		
19.10.2021г. № КУВИ-002/2021-13729282		
Кадастровый номер:	78:32:0001232:3003	
Номер кадастрового квартала:	78:32:0001232	
Дата присвоения кадастрового номера:	29.08.2012	
Ранее присвоенный государственный учетный номер:	Инвентарный номер б/н; Кадастровый номер 78:32:1232:3-9	
Местоположение:	г.Санкт-Петербург, переулок Гривцова, дом 14-16, литера А	
Площадь, м2:	12157.5	
Назначение:	Нежилое	
Наименование:	Государственное образовательное учреждение высшего профессионального образования "Санкт-Петербургский государственный университет информационных технологий, механики и оптики"	
Количество этажей, в том числе подземных этажей:	5, в том числе подземных подвал	
Год ввода в эксплуатацию по завершении строительства:	1825	
Год завершения строительства:	данные отсутствуют	
Кадастровая стоимость, руб.:	251082232.6	
Кадастровые номера иных объектов недвижимости, в пределах которых расположен объект недвижимости:	78:32:0001232:3	
Кадастровые номера помещений, машино-мест, расположенных в здании или сооружении:	78:32:0001232:3030, 78:32:0001232:3031, 78:32:0001232:3032, 78:32:0001232:3033, 78:32:0001232:3034, 78:32:0001232:3035, 78:32:0001232:3036, 78:32:0001232:3037, 78:32:0001232:3038, 78:32:0001232:3039, 78:32:0001232:3040, 78:32:0001232:3041, 78:32:0001232:3042, 78:32:0001232:3043, 78:32:0001232:3044, 78:32:0001232:3045, 78:32:0001232:3046, 78:32:0001232:3047, 78:32:0001232:3048, 78:32:0001232:3049, 78:32:0001232:3050, 78:32:0001232:3051, 78:32:0001232:3052, 78:32:0001232:3053, 78:32:0001232:3054, 78:32:0001232:3055, 78:32:0001232:3056, 78:32:0001232:3057, 78:32:0001232:3058, 78:32:0001232:3059, 78:32:0001232:3060, 78:32:0001232:3061, 78:32:0001232:3062, 78:32:0001232:3063, 78:32:0001232:3064, 78:32:0001232:3065, 78:32:0001232:3066, 78:32:0001232:3067, 78:32:0001232:3068, 78:32:0001232:3069, 78:32:0001232:3070, 78:32:0001232:3071, 78:32:0001232:3072, 78:32:0001232:3073, 78:32:0001232:3074, 78:32:0001232:3075	
Виды разрешенного использования:	данные отсутствуют	
Статус записи об объекте недвижимости:	Сведения об объекте недвижимости имеют статус "актуальные, ранее учтенные"	

полное наименование должности	подпись	инициалы, фамилия
-------------------------------	---------	-------------------

М.П.

Здание		
вид объекта недвижимости		
Лист № 2 раздела 1	Всего листов раздела 1: 2	Всего разделов: 4
Всего листов выписки: 76		
19.10.2021г. № КУВИ-002/2021-137239282		
Кадастровый номер: 78:32:0001232:3003		

Особые отметки:	Право (ограничение права, обременение объекта недвижимости) зарегистрировано на объект недвижимости с количеством этажей (в том числе подземных): 5-6; количеством подземных этажей: 1.	
Получатель выписки:	Васильев Владимир Николаевич, действующий(ая) на основании документа "" ФЕДЕРАЛЬНОЕ ГОСУДАРСТВЕННОЕ АВТОНОМНОЕ ОБРАЗОВАТЕЛЬНОЕ УЧРЕЖДЕНИЕ ВЫСШЕГО ОБРАЗОВАНИЯ "НАЦИОНАЛЬНЫЙ ИССЛЕДОВАТЕЛЬСКИЙ УНИВЕРСИТЕТ ИТМО"	

полное наименование должности	подпись	инициалы, фамилия
-------------------------------	---------	-------------------

Выписка из Единого государственного реестра недвижимости об основных характеристиках и зарегистрированных правах на объект недвижимости
Сведения о зарегистрированных правах

Здание	
вид объекта недвижимости	
Лист № 1 раздела 2	Всего листов раздела 2: 4
Всего разделов: 4	Всего листов выписки: 76
19.10.2021г. № КУВИ-002/2021-137239282	
Кадастровый номер: 78:32:0001232:3003	

1	Правообладатель (правообладатели):	1.1	Российская Федерация
2	Вид, номер, дата и время государственной регистрации права:	2.1	Собственность 78-78-30/0095/2010-533 02.09.2010 00:00:00
4	Сведения об осуществлении государственной регистрации сделки, права, ограничения права без необходимого в силу закона согласия третьего лица, органа:	4.1	данные отсутствуют
5	Ограничение прав и обременение объекта недвижимости:		
5.1	Вид: дата государственной регистрации: номер государственной регистрации: срок, на который установлено ограничение прав и обременение объекта недвижимости: лицо, в пользу которого установлено ограничение прав и обременение объекта недвижимости: основание государственной регистрации: сведения об осуществлении государственной регистрации сделки, права, ограничения права без необходимого в силу закона согласия третьего лица, органа: сведения об управляющем залогом и о договоре управления залогом, если такой договор заключен для управления ипотекой:		Прочие ограничения прав и обременения объекта недвижимости 02.09.2010 00:00:00 78-78-30/0095/2010-533 данные отсутствуют данные о правообладателе отсутствуют Приказ Комитета по государственному контролю, использованию и охране памятников истории и культуры Санкт-Петербурга "Об утверждении Списка вновь выявленных объектов, представляющих историческую, научную, художественную или иную культурную ценность", № 15, выдан 20.02.2001 данные отсутствуют данные отсутствуют данные отсутствуют
1	Правообладатель (правообладатели):	1.2	Федеральное государственное автономное образовательное учреждение высшего образования "Национальный исследовательский университет ИТМО", ИНН: 7813045547, ОГРН: 1027806868154
2	Вид, номер, дата и время государственной регистрации права:	2.2	Оперативное управление 78-78-30/0008/2006-488 10.10.2006 00:00:00

полное наименование должности	подпись	инициалы, фамилия
-------------------------------	---------	-------------------

М.П.

Здание		вид объекта недвижимости	
Лист № 2 раздела 2	Всего листов раздела 2: 4	Всего разделов: 4	Всего листов выписки: 76
19.10.2021г. № КУВИ-002/2021-137239282			
Кадастровый номер: 78:32:0001232:3003			
4	Сведения об осуществлении государственной регистрации сделки, права, ограничения права без необходимого в силу закона согласия третьего лица, органа:	4.2	данные отсутствуют
5	Ограничение прав и обременение объекта недвижимости: 5.1 Вид: дата государственной регистрации: номер государственной регистрации: срок, на который установлено ограничение прав и обременение объекта недвижимости: лицо, в пользу которого установлено ограничение прав и обременение объекта недвижимости: основание государственной регистрации: сведения об осуществлении государственной регистрации сделки, права, ограничения права без необходимого в силу закона согласия третьего лица, органа: сведения об управлении залогом и о договоре управления залогом, если такой договор заключен для управления ипотекой:	Аренда 01.06.1999 00:00:00 219703.1 Срок действия с 01.06.1999 по 01.12.2022 с 01.06.1999 по 01.12.2022 Закрытое акционерное общество "Русский остров", ИНН: 7826685336 Договор аренды, № 43-Г, выдан 22.11.1997 Дополнительное соглашение к договору, выдан 17.05.1999 данные отсутствуют	74
5	Ограничение прав и обременение объекта недвижимости: 5.1 Вид: дата государственной регистрации: номер государственной регистрации: срок, на который установлено ограничение прав и обременение объекта недвижимости: лицо, в пользу которого установлено ограничение прав и обременение объекта недвижимости: основание государственной регистрации: сведения об осуществлении государственной регистрации сделки, права, ограничения права без необходимого в силу закона согласия третьего лица, органа:	Аренда 12.08.2010 00:00:00 78-78-30/0093/2010-355 Срок действия с 12.08.2010 по 31.05.2015 с 12.08.2010 по 31.05.2015 Бабошина Елена Станиславовна Договор субаренды, № 6, выдан 01.06.2008, дата государственной регистрации: 12.08.2010, номер государственной регистрации: 78-78-30/0093/2010-355 данные отсутствуют	
полное наименование должности		подпись	инициалы, фамилия
		М.П.	

Здание		вид объекта недвижимости	
Лист № 3 раздела 2	Всего листов раздела 2: 4	Всего разделов: 4	Всего листов выписки: 76
19.10.2021г. № КУВИ-002/2021-13729282			
Кадастровый номер: 78:32:0001232:3003			
5.2	сведения об управляющем залогом и о договоре управления залогом, если такой договор заключен для управления ипотекой:	данные отсутствуют	
	вид:	Аренда	
	дата государственной регистрации:	12.08.2010 00:00:00	
	номер государственной регистрации:	78-78-30/0093/2010-354	
	срок, на который установлено ограничение прав и обременение объекта недвижимости:	Срок действия с 12.08.2010 по 31.05.2015 с 12.08.2010 по 31.05.2015	
	лицо, в пользу которого установлено ограничение прав и обременение объекта недвижимости:	Общество с ограниченной ответственностью "Карина", ИНН: 7839013571	
	основание государственной регистрации:	Договор субаренды, № 3, выдан 01.06.2008, дата государственной регистрации: 12.08.2010, номер государственной регистрации: 78-78-30/0093/2010-354	
	сведения об осуществлении государственной регистрации сделки, права, ограничения права без необходимого в силу закона согласия третьего лица, органа:	данные отсутствуют	
5.3	сведения об управляющем залогом и о договоре управления залогом, если такой договор заключен для управления ипотекой:	данные отсутствуют	75
	вид:	Аренда	
	дата государственной регистрации:	16.07.2010 00:00:00	
	номер государственной регистрации:	78-78-30/0085/2010-295	
	срок, на который установлено ограничение прав и обременение объекта недвижимости:	Срок действия с 16.07.2010 по 31.05.2015 с 16.07.2010 по 31.05.2015	
	лицо, в пользу которого установлено ограничение прав и обременение объекта недвижимости:	Алексеева Ирина Юрьевна	
	основание государственной регистрации:	Договор субаренды, № 5, выдан 01.06.2008, дата государственной регистрации: 16.07.2010, номер государственной регистрации: 78-78-30/0085/2010-295	
	сведения об осуществлении государственной регистрации сделки, права, ограничения права без необходимого в силу закона согласия третьего лица, органа:	данные отсутствуют	
	сведения об управляющем залогом и о договоре управления залогом, если такой договор заключен для управления ипотекой:	данные отсутствуют	

полное наименование должности	подпись	инициалы, фамилия

М.П.

Здание			
вид объекта недвижимости			
Лист № 4 раздела 2	Всего листов раздела 2: 4	Всего разделов: 4	Всего листов выписки: 76
19.10.2021г. № КУВИ-002/2021-13729282			
Кадастровый номер: 78:32:0001232:3003			
6	Заявленные в судебном порядке права требования:	данные отсутствуют	
7	Сведения о возражении в отношении зарегистрированного права:	данные отсутствуют	
8	Сведения о наличии решения об изъятии объекта недвижимости для государственных и муниципальных нужд:	данные отсутствуют	
9	Сведения о невозможности государственной регистрации без личного участия правообладателя или его законного представителя:	данные отсутствуют	
10	Правопритязания и сведения о наличии поступивших, но не рассмотренных заявлений о проведении государственной регистрации права (перехода, прекращения права), ограничения права или обременения объекта недвижимости, сделки в отношении объекта недвижимости:	отсутствуют	

полное наименование должности	подпись	инициалы, фамилия
-------------------------------	---------	-------------------

Выписка из Единого государственного реестра недвижимости об основных характеристиках и зарегистрированных правах на объект недвижимости
 Описание местоположения объекта недвижимости

Здание	
вид объекта недвижимости	
Лист № 1 раздела 4	Всего листов раздела 4: 1
Всего разделов: 4	Всего листов выписки: 76
19.10.2021г. № КУВИ-002/2021-137239282	
Кадастровый номер: 78:32:0001232:3003	

Схема расположения объекта недвижимости (части объекта недвижимости) на земельном участке(ax)

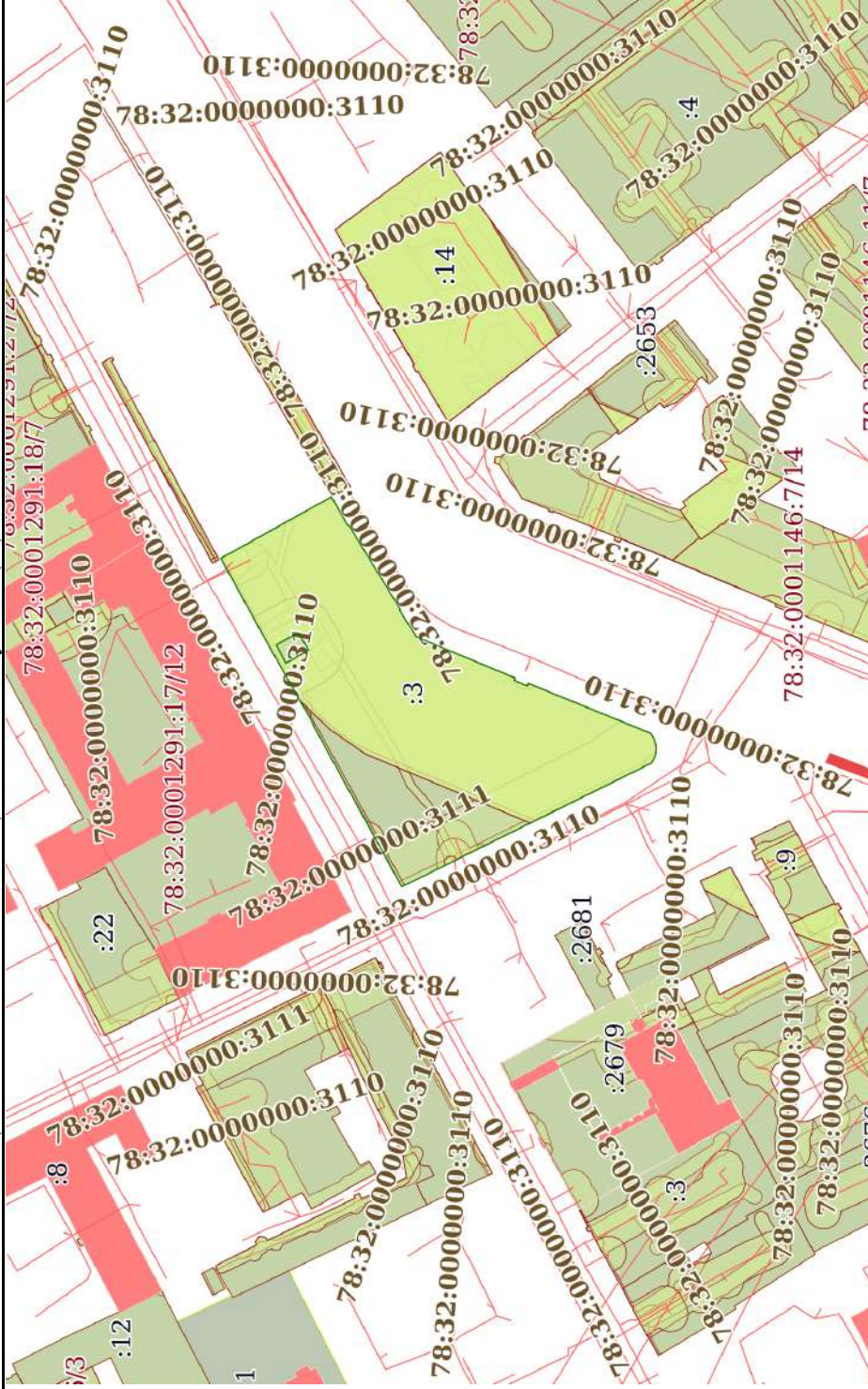

Масштаб 1:2000
 Условные обозначения:

полное наименование должности	подпись	инициалы, фамилия
		М.П.

Выписка из Единого государственного реестра недвижимости об основных характеристиках и зарегистрированных правах на объект недвижимости
 План расположения помещения, машино-места на этаже (плане этажа)

Здание		
вид объекта недвижимости		
Лист № 1 раздела 5	Всего листов раздела 5: 69	Всего разделов: 4
19.10.2021г. № КУВИ-002/2021-137239282		
Кадастровый номер: 78:32:0001232:3003		
		Всего листов выписки: 76
Номер этажа (этажей): 1		

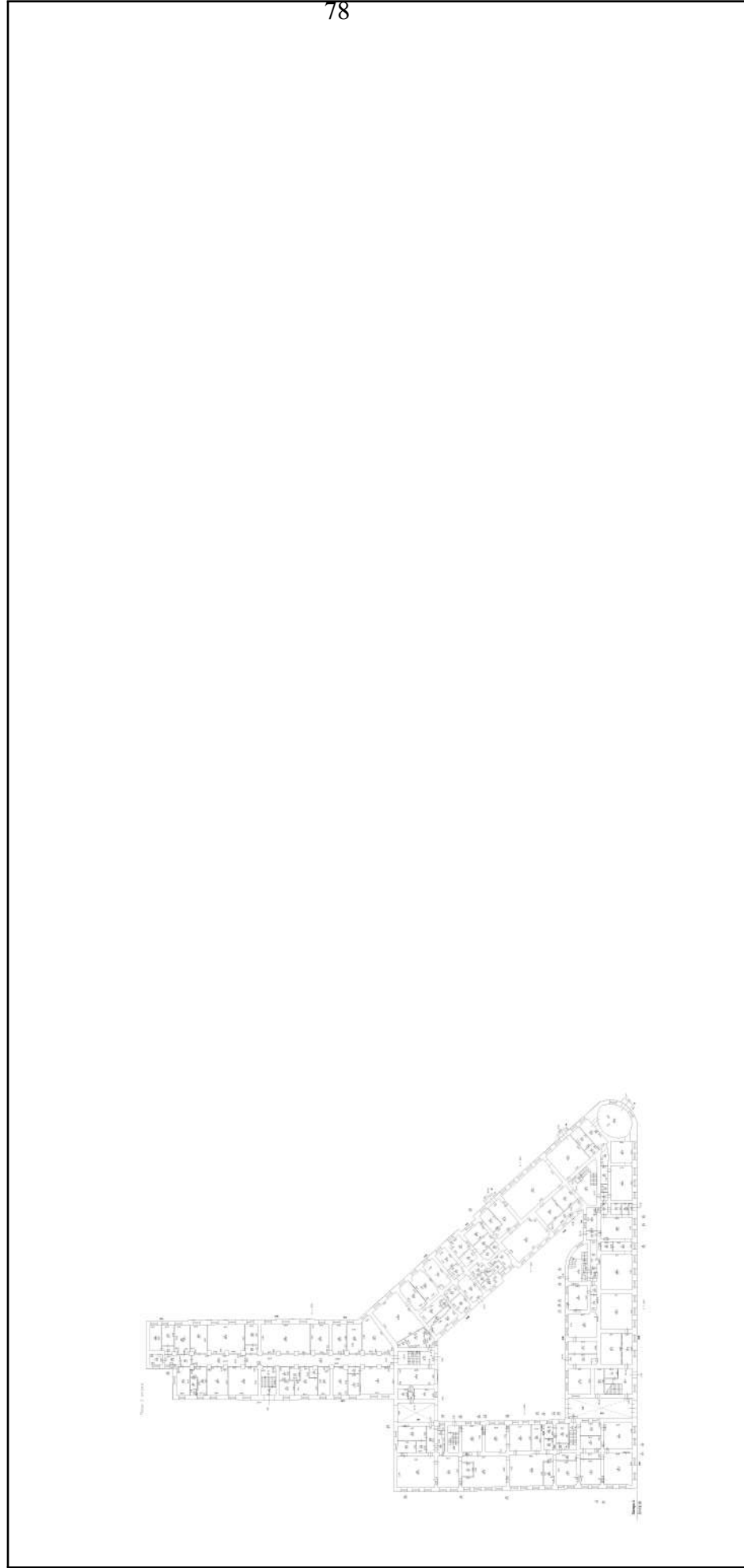

Масштаб 1

полное наименование должности	подпись	инициалы, фамилия
-------------------------------	---------	-------------------

М.П.

Здание

вид объекта недвижимости

Всего листов выписки: 76

Всего разделов: 4

Всего листов раздела 5: 69

Лист № 2 раздела 5

19.10.2021г. № КУВИ-002/2021-137239282

Кадастровый номер: 78:32:0001232:3003

Номер этажа (этажей): 3

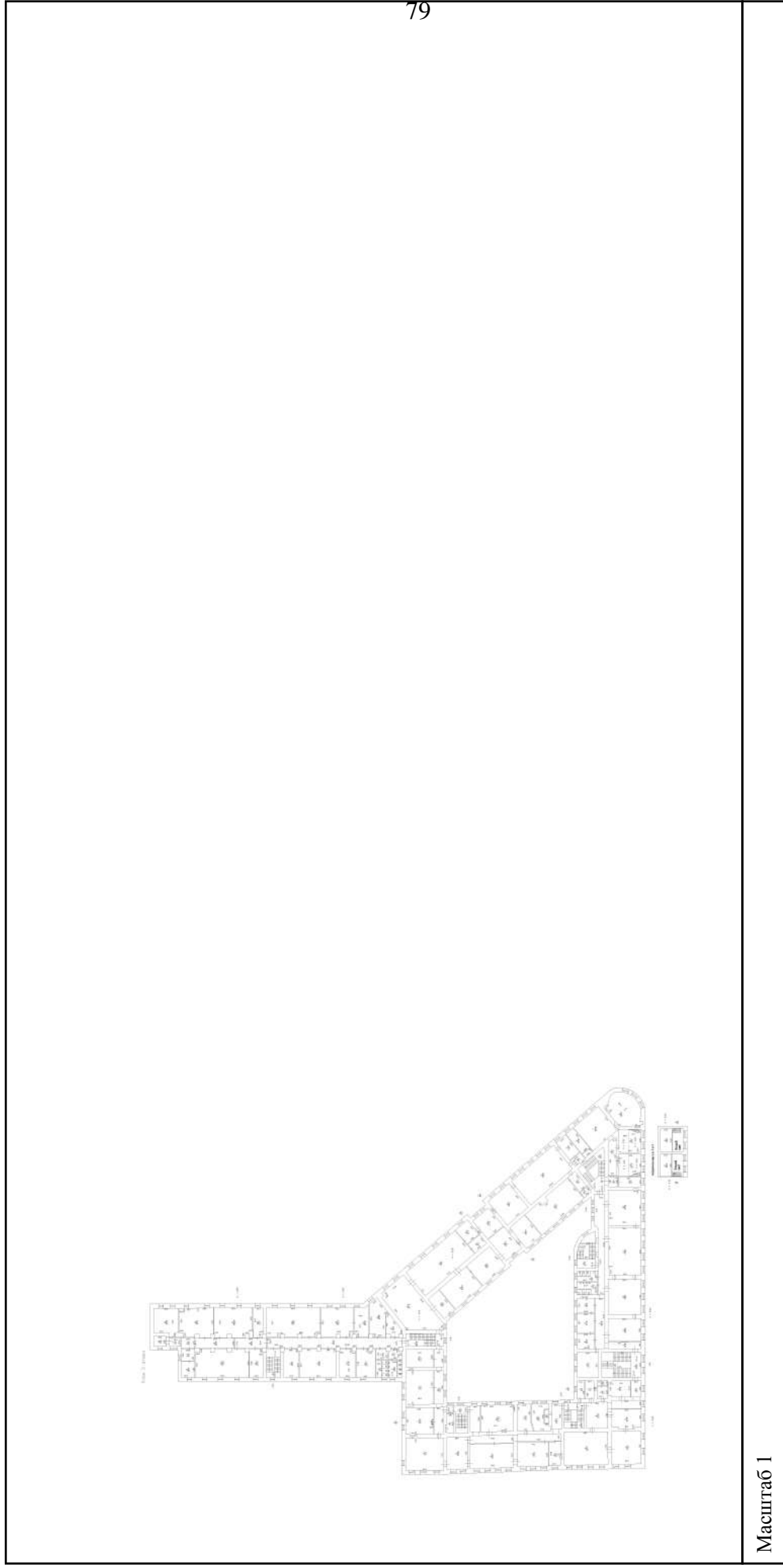

полное наименование должности	подпись	инициалы, фамилия
-------------------------------	---------	-------------------

М.П.

Здание

вид объекта недвижимости

Всего листов выписки: 76

Всего разделов: 4

Всего листов раздела 5: 69

Лист № 3 раздела 5

19.10.2021г. № КУВИ-002/2021-137239282

Номер этажа (этажей): 3

Кадастровый номер: 78:32:0001232:3003

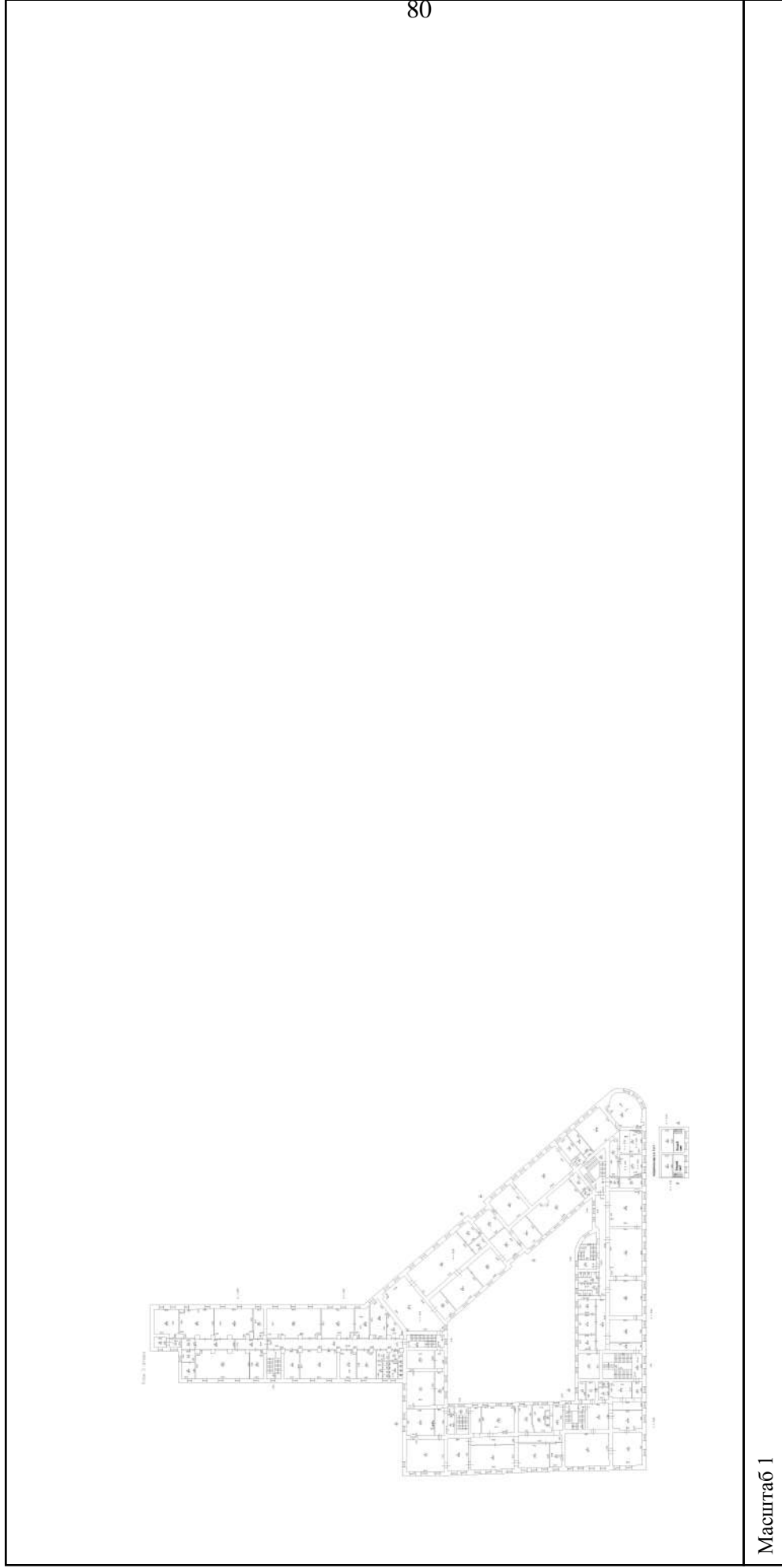

Масштаб 1

полное наименование должности

подпись

инициалы, фамилия

М.П.

Здание

вид объекта недвижимости

Лист № 4 раздела 5

Всего листов раздела 5: 69

Всего разделов: 4

Всего листов выписки: 76

19.10.2021г. № КУВИ-002/2021-137239282

Кадастровый номер: 78:32:0001232:3003

Номер этажа (этажей): 3

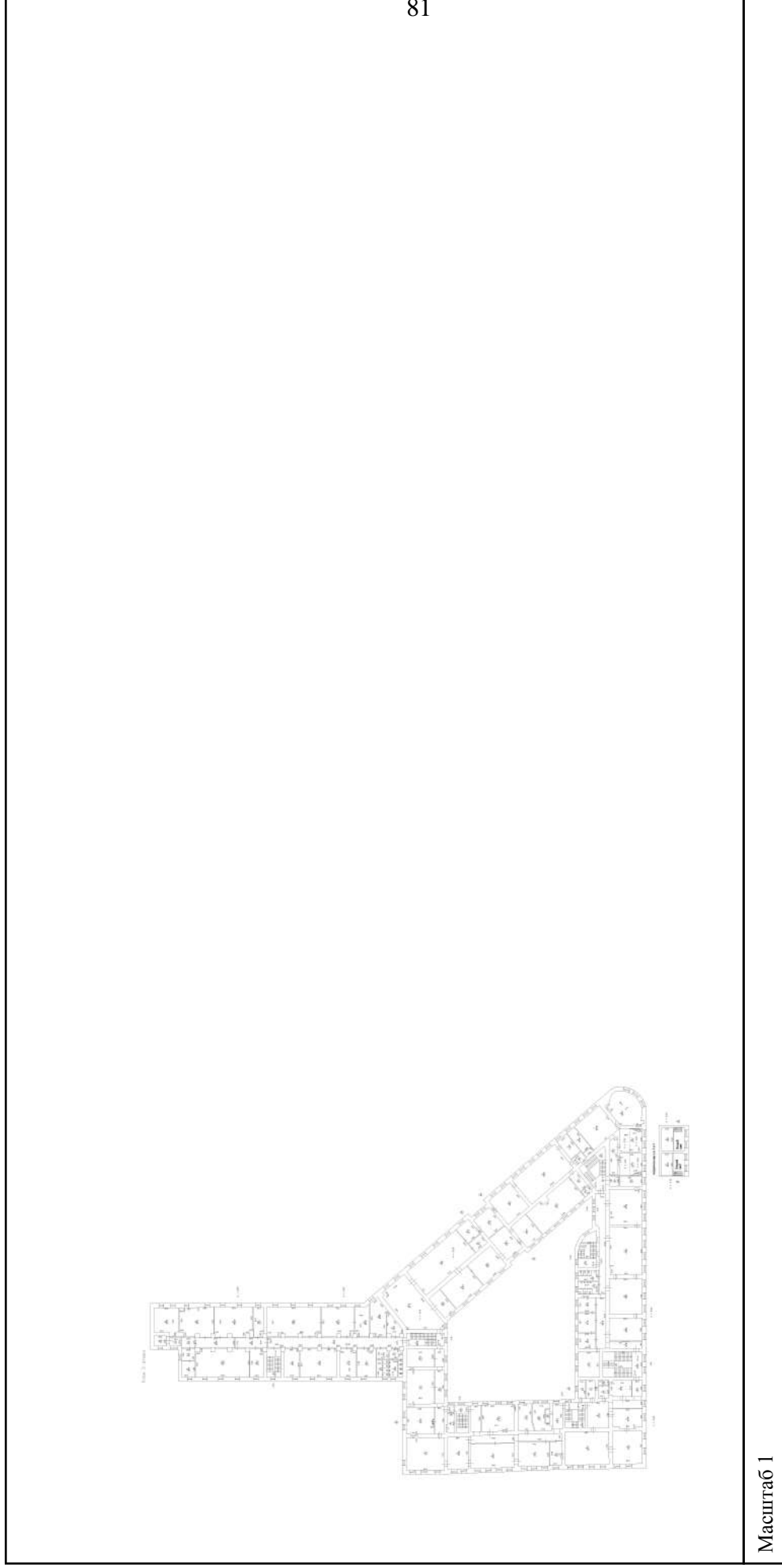

Масштаб 1

полное наименование должности

подпись

инициалы, фамилия

М.П.

Здание

вид объекта недвижимости

Всего листов выписки: 76

Всего разделов: 4

Всего листов раздела 5: 69

19.10.2021г. № КУВИ-002/2021-137239282

Кадастровый номер: 78:32:0001232:3003

Номер этажа (этажей): 4

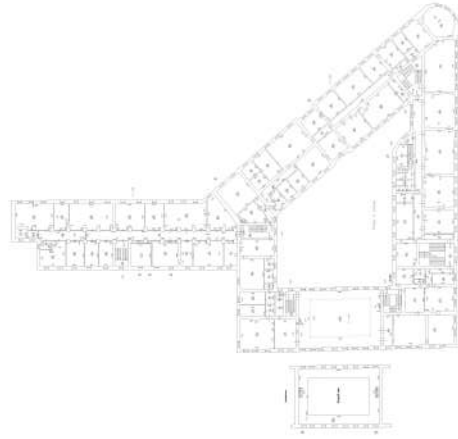

Масштаб 1

полное наименование должности

подпись

инициалы, фамилия

М.П.

Здание

вид объекта недвижимости

Всего листов выписки: 76

Всего разделов: 4

Всего листов раздела 5: 69

Лист № 6 раздела 5

19.10.2021г. № КУВИ-002/2021-137239282

Кадастровый номер: 78:32:0001232:3003

Номер этажа (этажей): 4

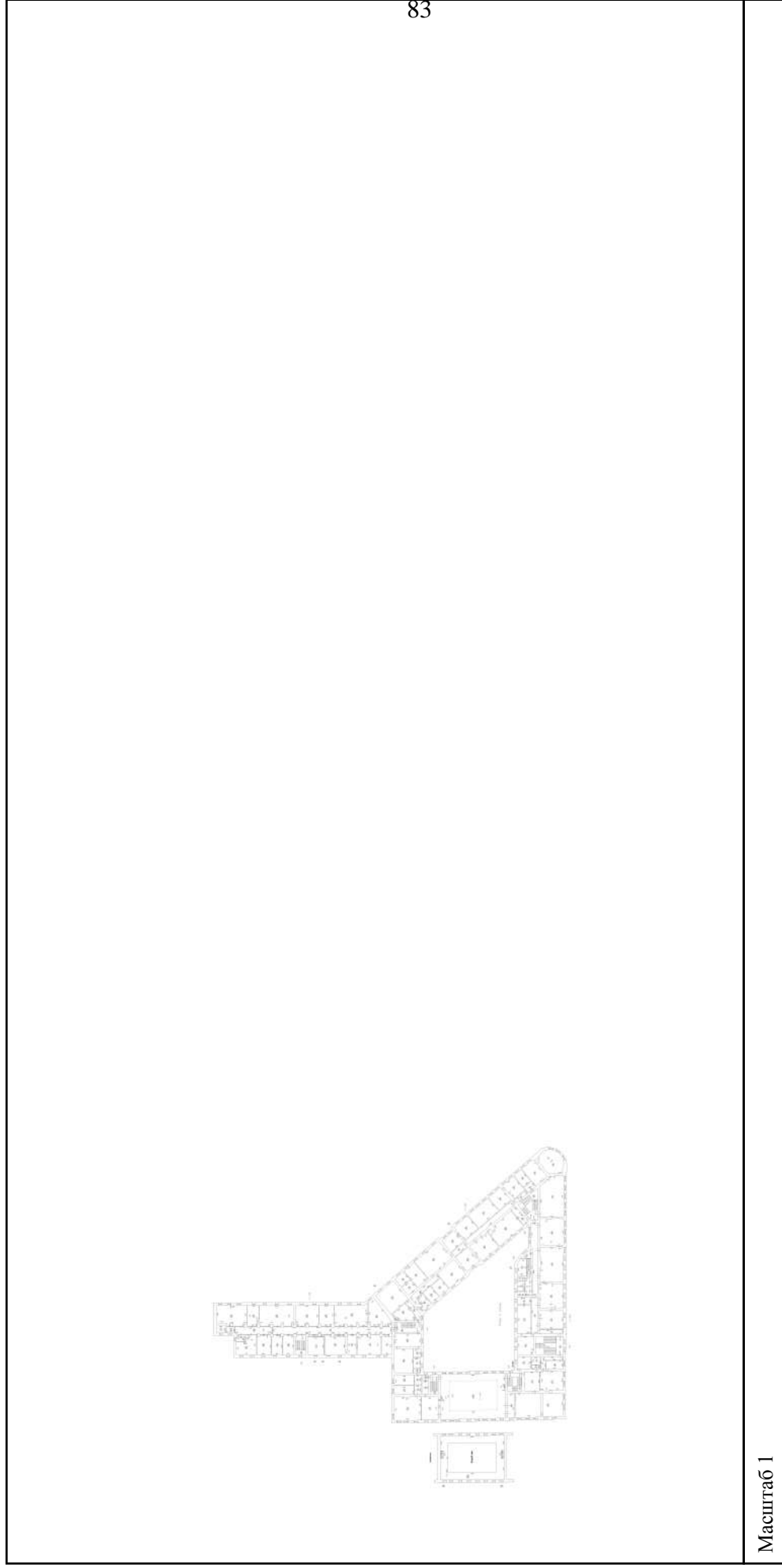

Масштаб 1

полное наименование должности

подпись

инициалы, фамилия

М.П.

Здание

вид объекта недвижимости

Всего листов выписки: 76

Всего разделов: 4

Всего листов раздела 5: 69

Лист № 7 раздела 5

Номер этажа (этажей): 1

19.10.2021г. № КУВИ-002/2021-137239282

Кадастровый номер: 78:32:0001232:3003

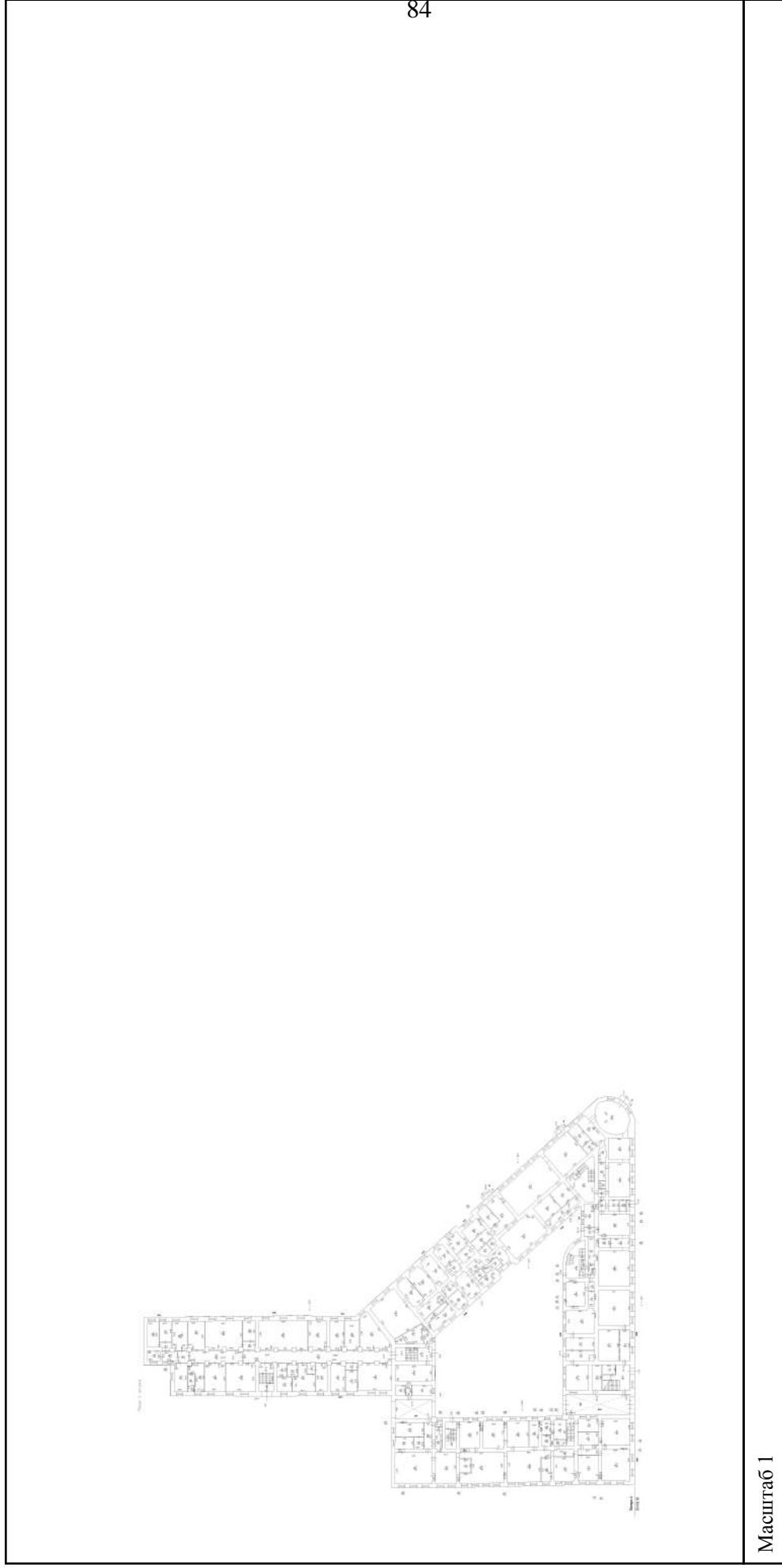

Масштаб 1

полное наименование должности

подпись

инициалы, фамилия

М.П.

Здание

вид объекта недвижимости

Всего листов выписки: 76

Всего разделов: 4

Всего листов раздела 5: 69

Лист № 8 раздела 5

19.10.2021г. № КУВИ-002/2021-137239282

Номер этажа (этажей): 2

Кадастровый номер: 78:32:0001232:3003

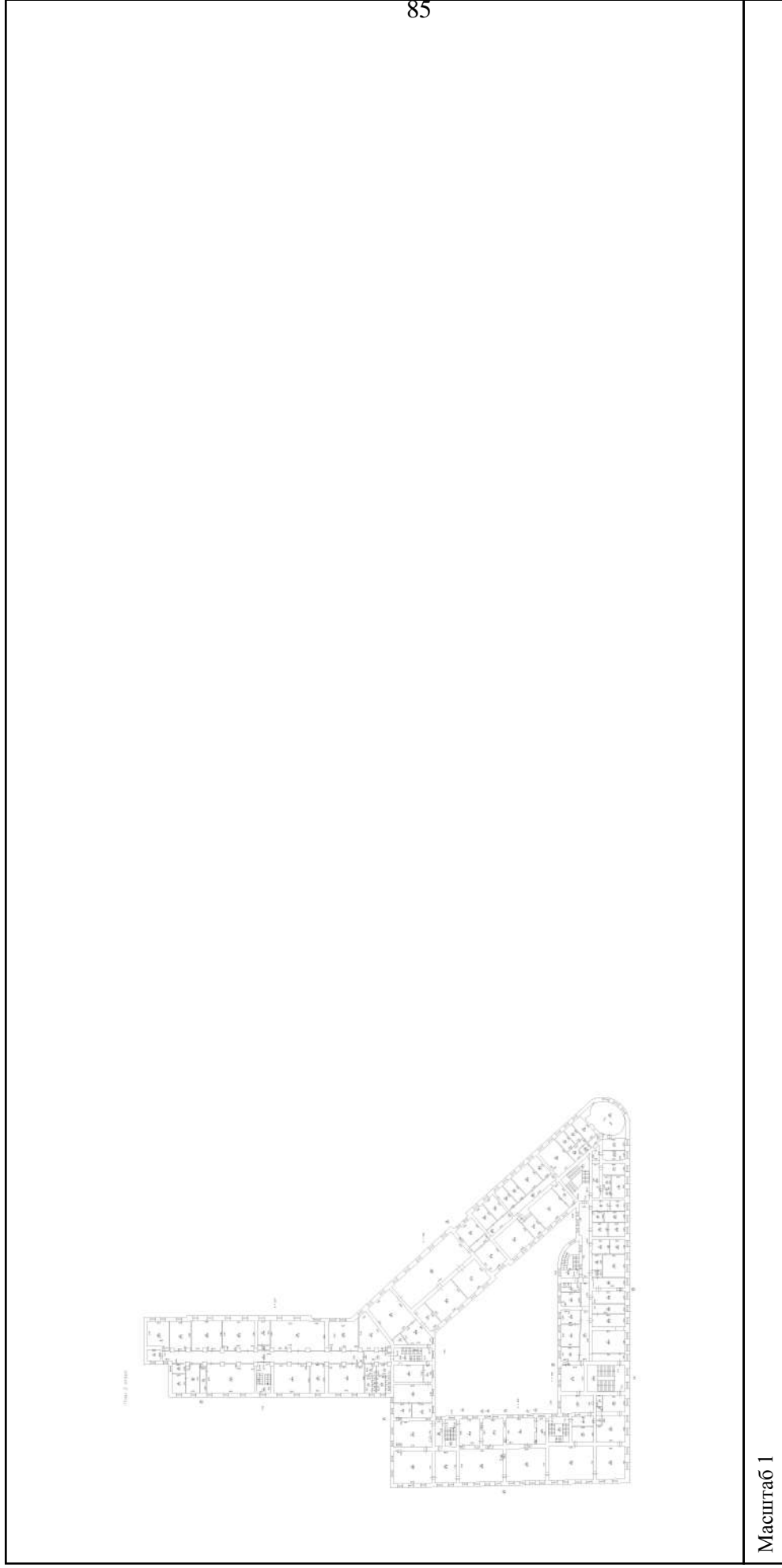

Масштаб 1

полное наименование должности

подпись

инициалы, фамилия

М.П.

Здание

вид объекта недвижимости

Лист № 9 раздела 5

Всего листов раздела 5: 69

Всего разделов: 4

Всего листов выписки: 76

19.10.2021г. № КУВИ-002/2021-137239282

Кадастровый номер: 78:32:0001232:3003

Номер этажа (этажей): 3

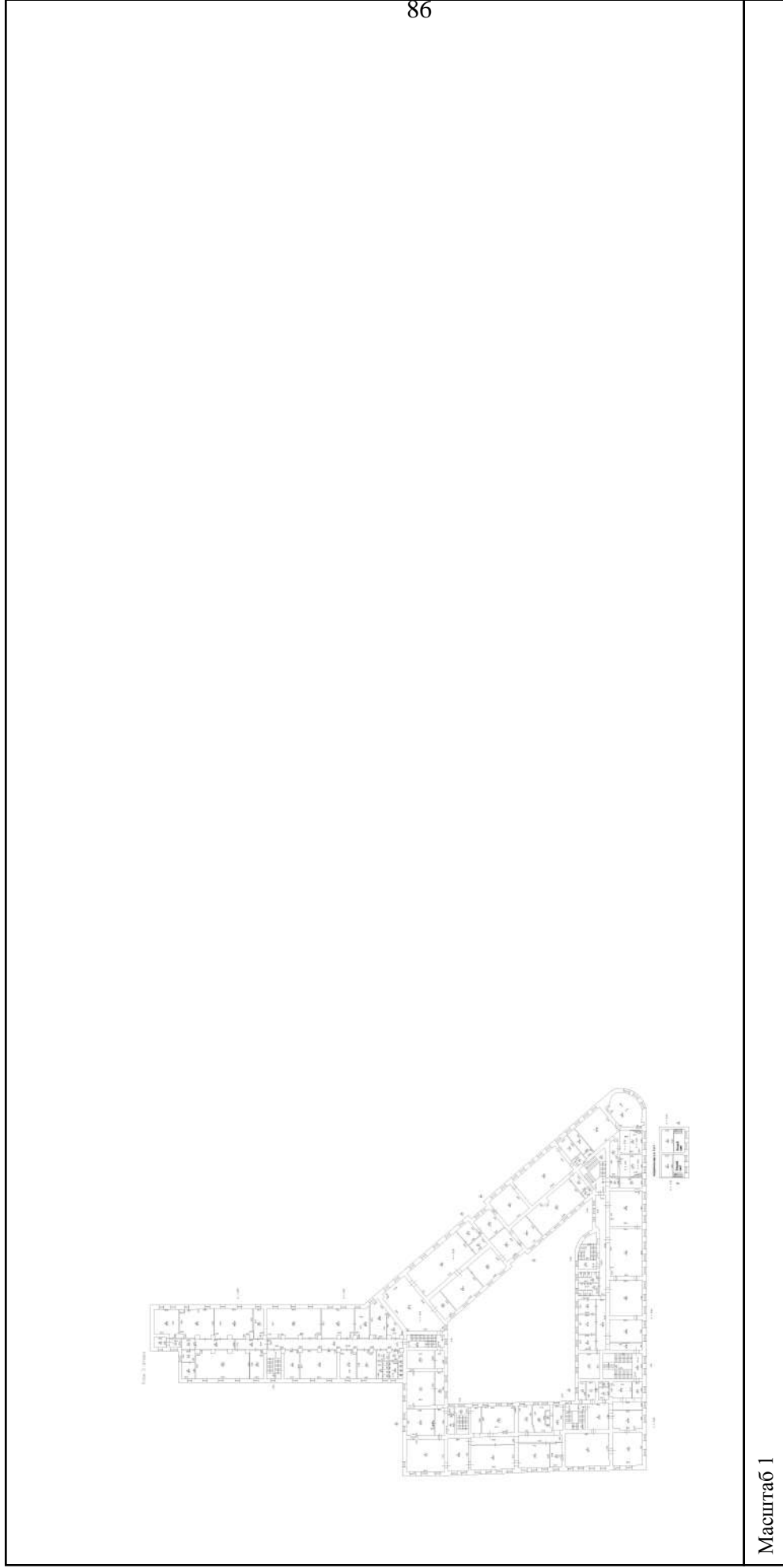

Масштаб 1

полное наименование должности

подпись

инициалы, фамилия

М.П.

Здание

вид объекта недвижимости

Всего листов выписки: 76

Всего разделов: 4

Всего листов раздела 5: 69

Лист № 10 раздела 5

19.10.2021г. № КУВИ-002/2021-137239282

Кадастровый номер: 78:32:0001232:3003

Номер этажа (этажей): 4

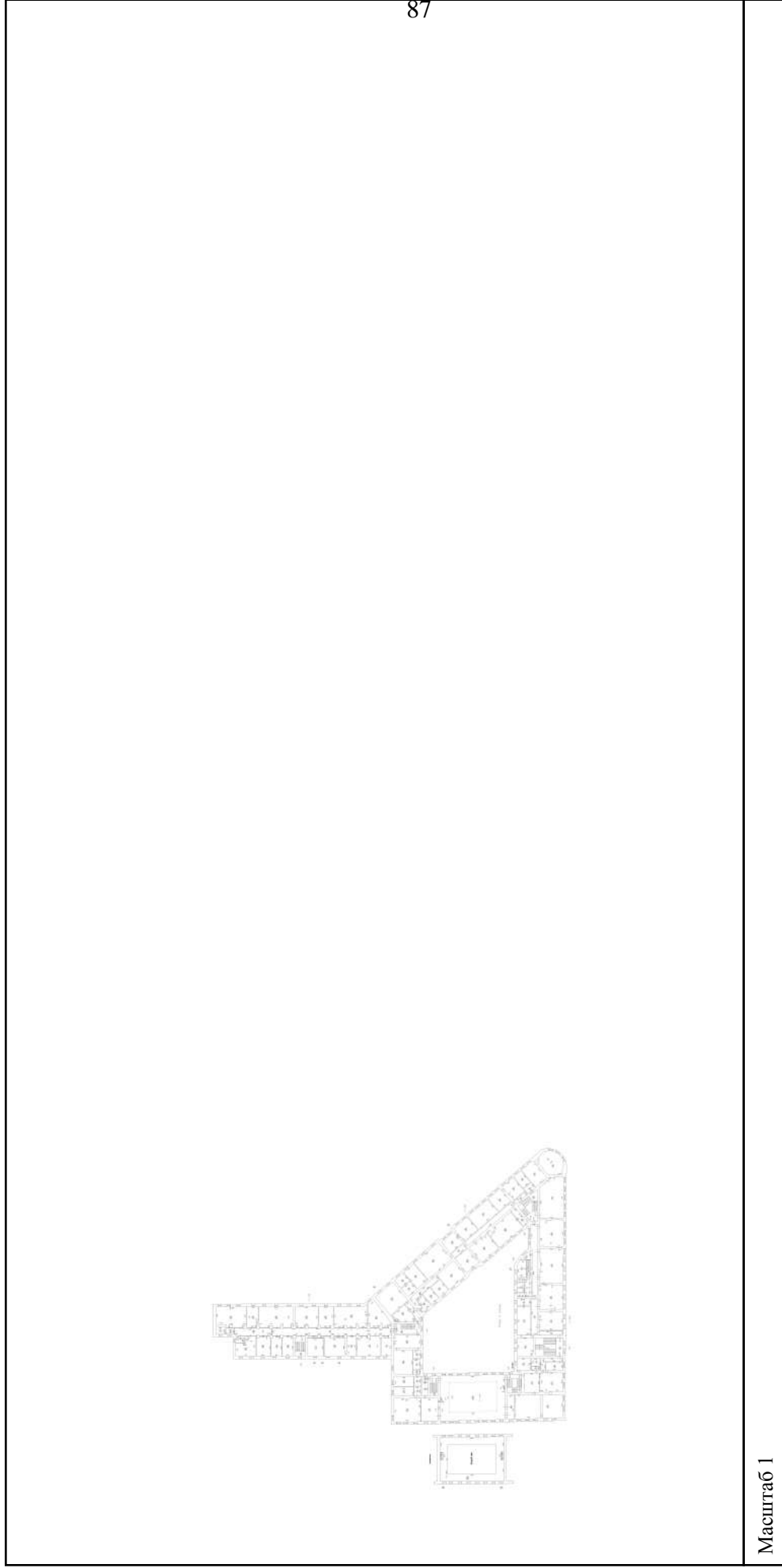

Масштаб 1

полное наименование должности

подпись

инициалы, фамилия

М.П.

Здание

вид объекта недвижимости

Лист № 11 раздела 5

Всего листов раздела 5: 69

Всего разделов: 4

Всего листов выписки: 76

19.10.2021г. № КУВИ-002/2021-137239282

Кадастровый номер: 78:32:0001232:3003

Номер этажа (этажей): 1

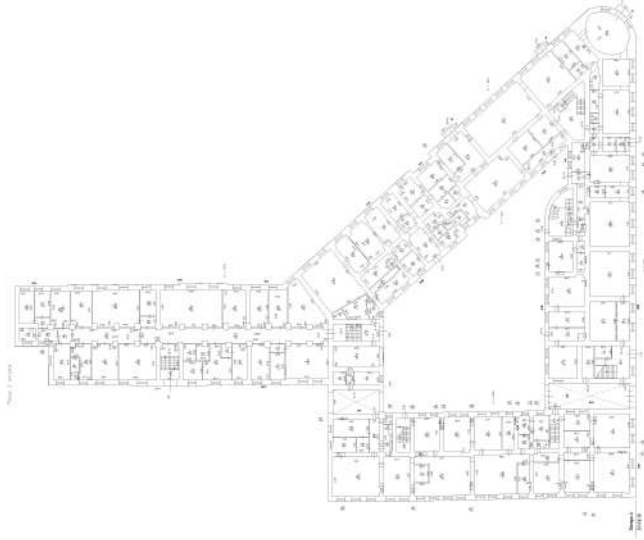

88

Масштаб 1

полное наименование должности

подпись

инициалы, фамилия

М.П.

Здание

вид объекта недвижимости

Лист № 12 раздела 5

Всего листов раздела 5: 69

Всего разделов: 4

Всего листов выписки: 76

19.10.2021г. № КУВИ-002/2021-137239282

Кадастровый номер: 78:32:0001232:3003

Номер этажа (этажей): 2

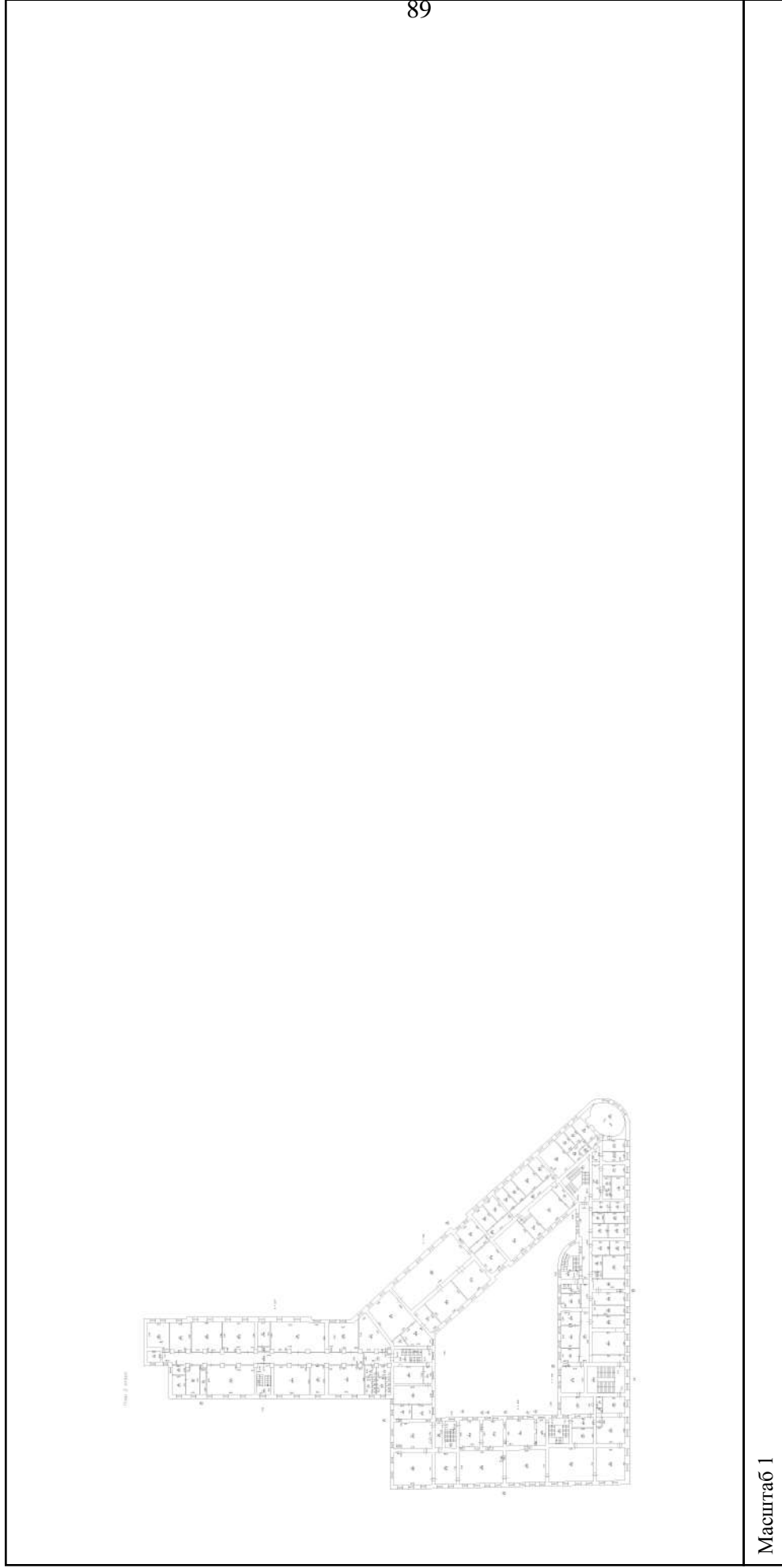

Масштаб 1

полное наименование должности

подпись

инициалы, фамилия

М.П.

Здание

вид объекта недвижимости

Лист № 13 раздела 5

Всего листов раздела 5: 69

Всего разделов: 4

Всего листов выписки: 76

19.10.2021г. № КУВИ-002/2021-137239282

Кадастровый номер: 78:32:0001232:3003

Номер этажа (этажей): 3

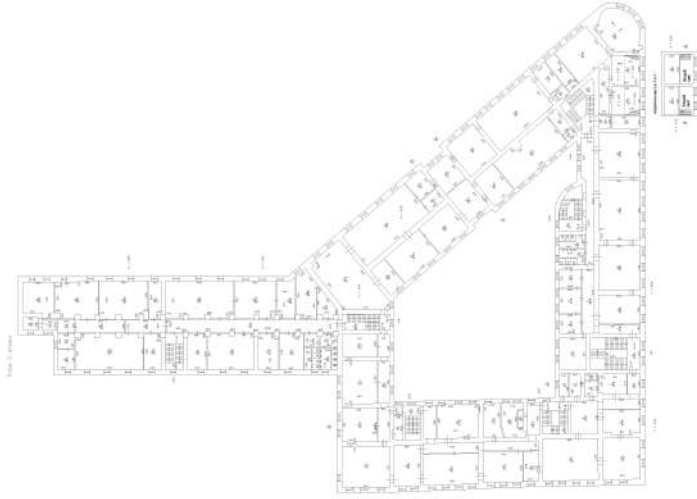

Масштаб 1

полное наименование должности

подпись

инициалы, фамилия

М.П.

Здание

вид объекта недвижимости

Лист № 14 раздела 5

Всего листов раздела 5: 69

Всего разделов: 4

Всего листов выписки: 76

19.10.2021г. № КУВИ-002/2021-137239282

Кадастровый номер: 78:32:0001232:3003

Номер этажа (этажей): 4

91



Масштаб 1

полное наименование должности

подпись

инициалы, фамилия

М.П.

Здание

вид объекта недвижимости

Лист № 15 раздела 5

Всего листов раздела 5: 69

Всего разделов: 4

Всего листов выписки: 76

19.10.2021г. № КУВИ-002/2021-137239282

Кадастровый номер: 78:32:0001232:3003

Номер этажа (этажей): 1

92

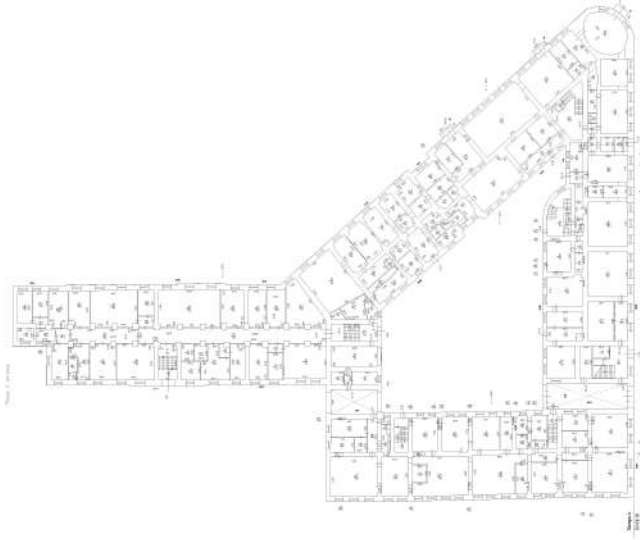

Масштаб 1

полное наименование должности

подпись

инициалы, фамилия

М.П.

Здание

вид объекта недвижимости

Лист № 16 раздела 5

Всего листов раздела 5: 69

Всего разделов: 4

Всего листов выписки: 76

19.10.2021г. № КУВИ-002/2021-137239282

Кадастровый номер: 78:32:0001232:3003

Номер этажа (этажей): подвал

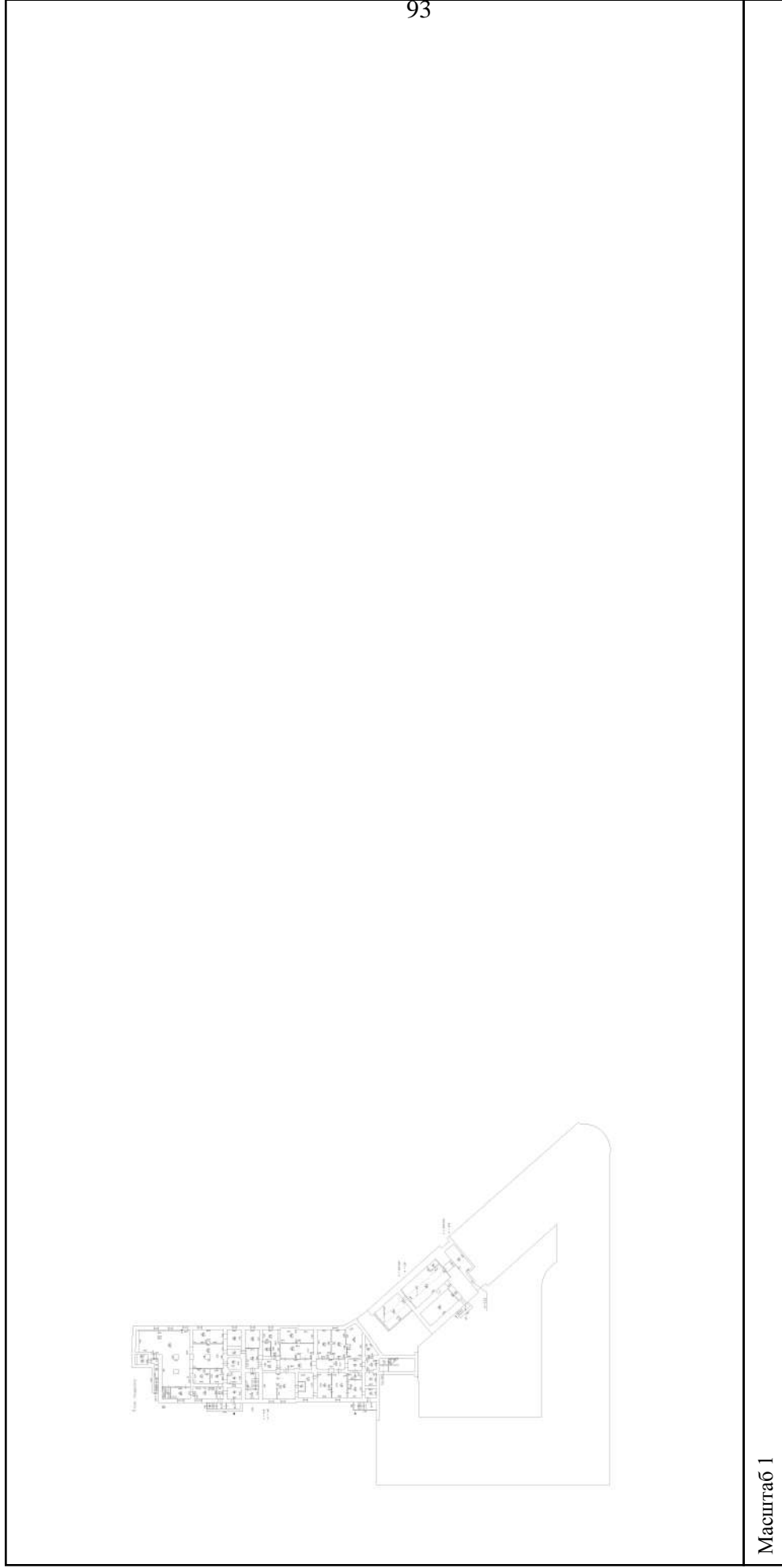

полное наименование должности	подпись	инициалы, фамилия
-------------------------------	---------	-------------------

М.П.

Здание

вид объекта недвижимости

Лист № 17 раздела 5

Всего листов раздела 5: 69

Всего разделов: 4

Всего листов выписки: 76

19.10.2021г. № КУВИ-002/2021-137239282

Кадастровый номер: 78:32:0001232:3003

Номер этажа (этажей): подвал

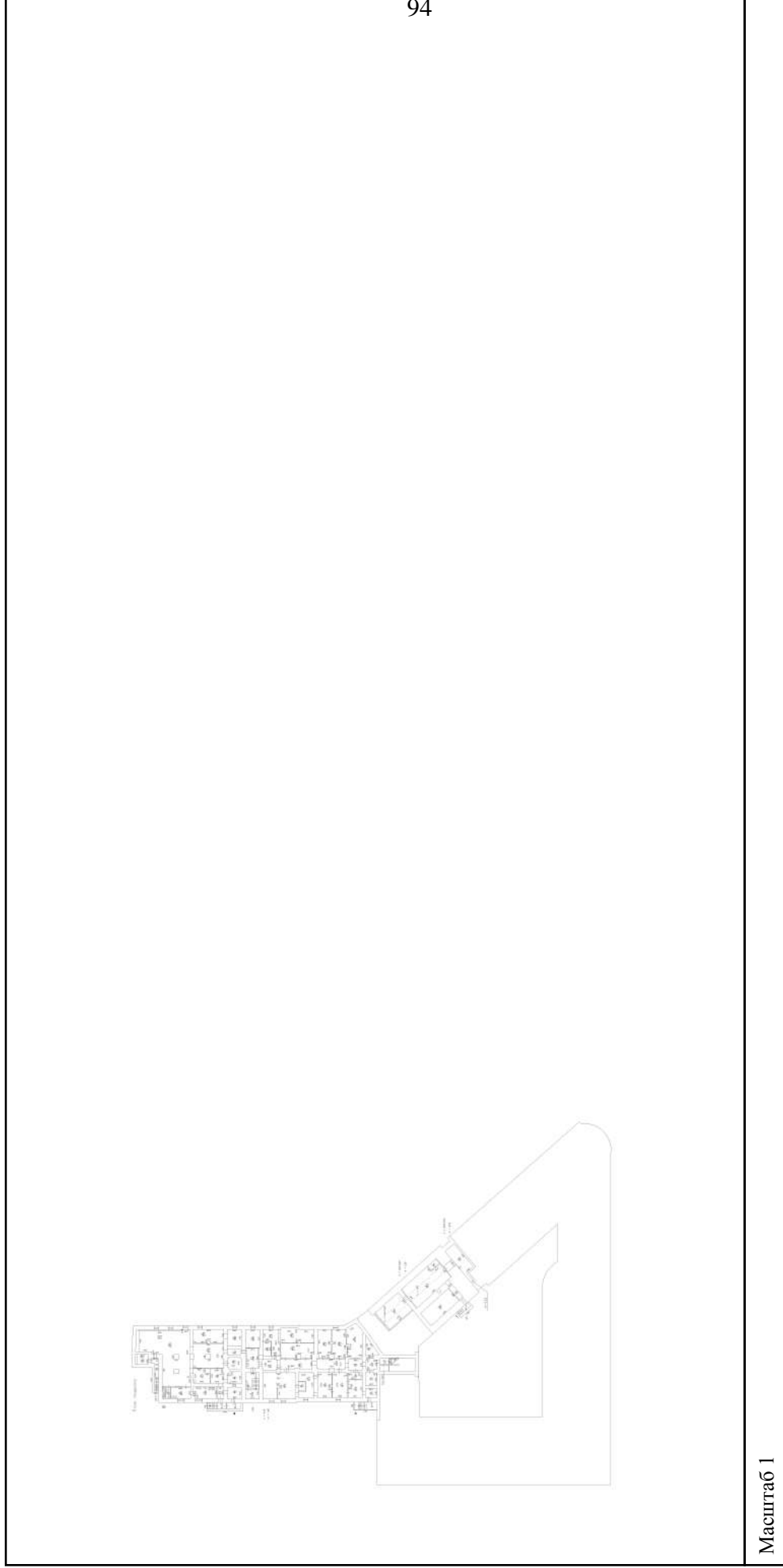

Масштаб 1

полное наименование должности

подпись

инициалы, фамилия

М.П.

Здание

вид объекта недвижимости

Лист № 18 раздела 5

Всего листов раздела 5: 69

Всего разделов: 4

Всего листов выписки: 76

19.10.2021г. № КУВИ-002/2021-137239282

Кадастровый номер: 78:32:0001232:3003

Номер этажа (этажей): 1

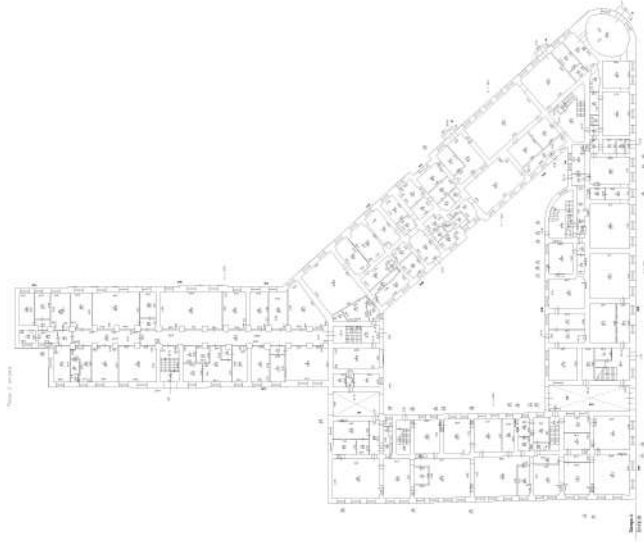

Масштаб 1

полное наименование должности

подпись

инициалы, фамилия

М.П.

Здание

вид объекта недвижимости

Всего листов выписки: 76

Всего разделов: 4

Всего листов раздела 5: 69

Лист № 19 раздела 5

19.10.2021г. № КУВИ-002/2021-137239282

Кадастровый номер: 78:32:0001232:3003

Номер этажа (этажей): 5

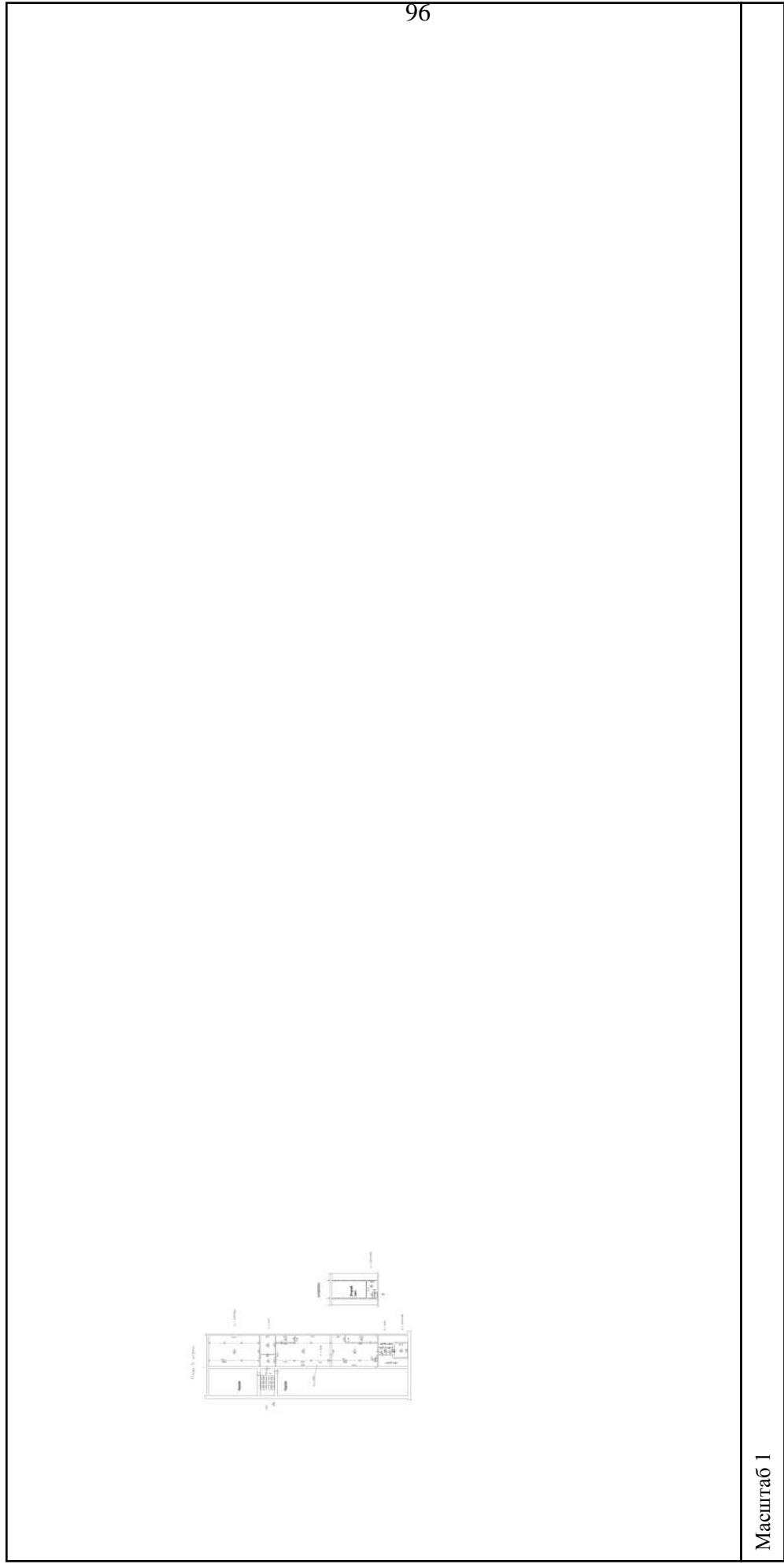

Масштаб 1

полное наименование должности

подпись

инициалы, фамилия

М.П.

Здание

вид объекта недвижимости

Лист № 20 раздела 5

Всего листов раздела 5: 69

Всего разделов: 4

Всего листов выписки: 76

19.10.2021г. № КУВИ-002/2021-137239282

Кадастровый номер: 78:32:0001232:3003

Номер этажа (этажей): 1

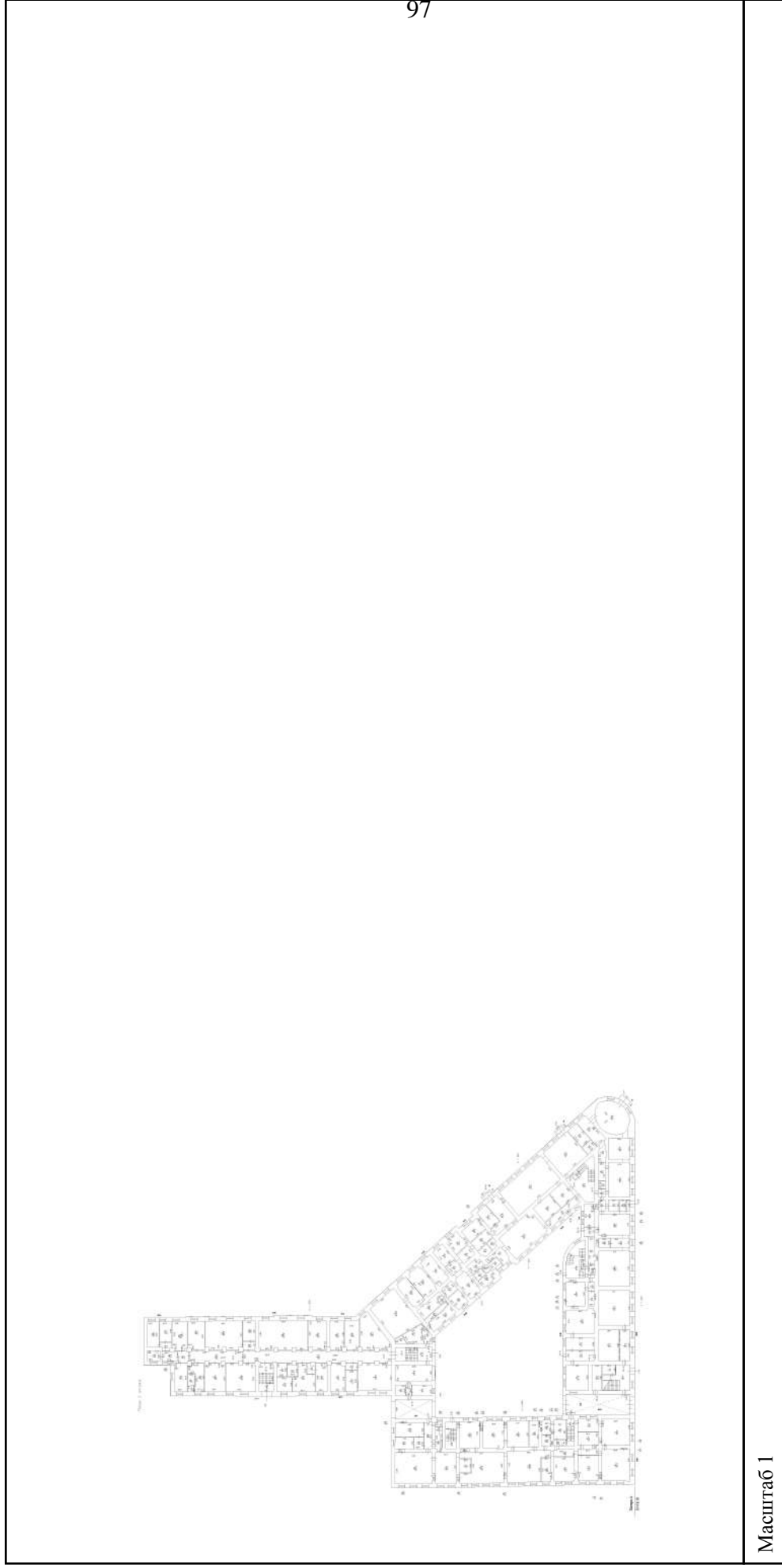

полное наименование должности

подпись

инициалы, фамилия

М.П.

Здание

вид объекта недвижимости

Лист № 21 раздела 5

Всего листов раздела 5: 69

Всего разделов: 4

Всего листов выписки: 76

19.10.2021г. № КУВИ-002/2021-137239282

Кадастровый номер: 78:32:0001232:3003

Номер этажа (этажей): 2

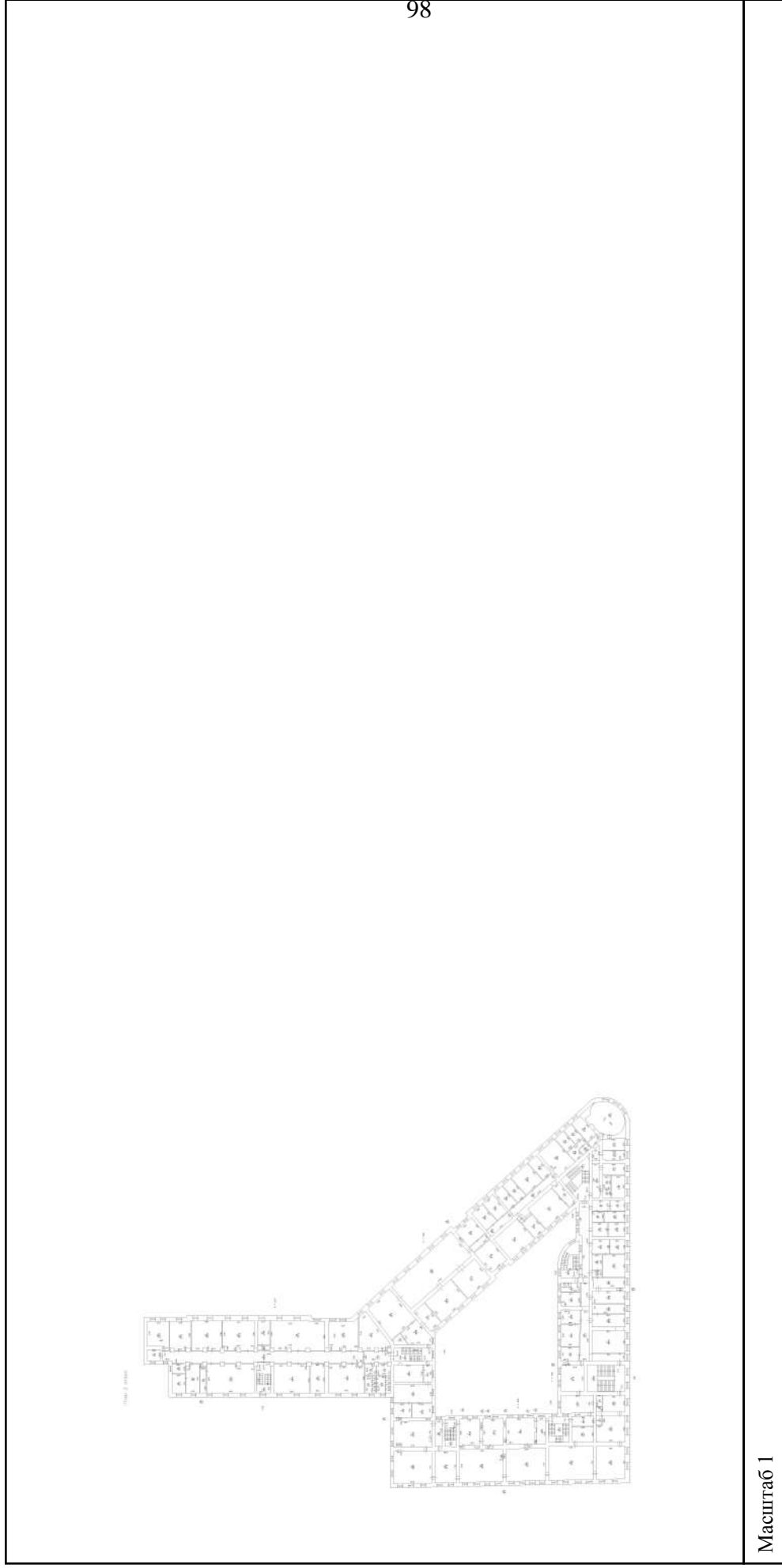

Масштаб 1

полное наименование должности

подпись

инициалы, фамилия

М.П.

Здание

вид объекта недвижимости

Лист № 22 раздела 5

Всего листов раздела 5: 69

Всего разделов: 4

Всего листов выписки: 76

19.10.2021г. № КУВИ-002/2021-137239282

Кадастровый номер: 78:32:0001232:3003

Номер этажа (этажей): 3

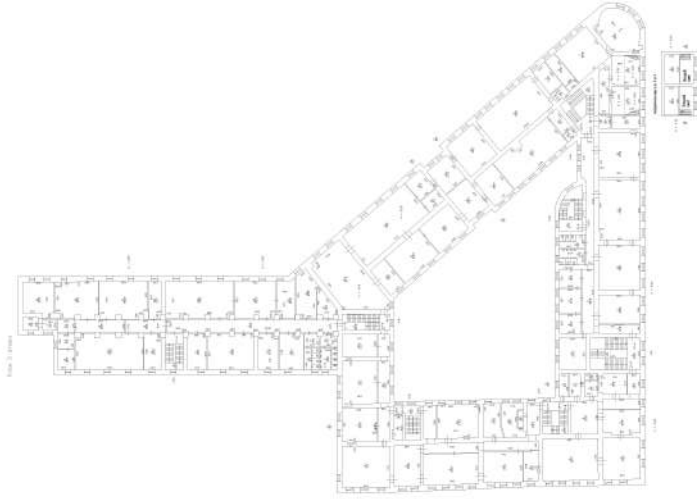

Масштаб 1

полное наименование должности

подпись

инициалы, фамилия

М.П.

Здание

вид объекта недвижимости

Лист № 23 раздела 5

Всего листов раздела 5: 69

Всего разделов: 4

Всего листов выписки: 76

19.10.2021г. № КУВИ-002/2021-137239282

Кадастровый номер: 78:32:0001232:3003

Номер этажа (этажей): 4

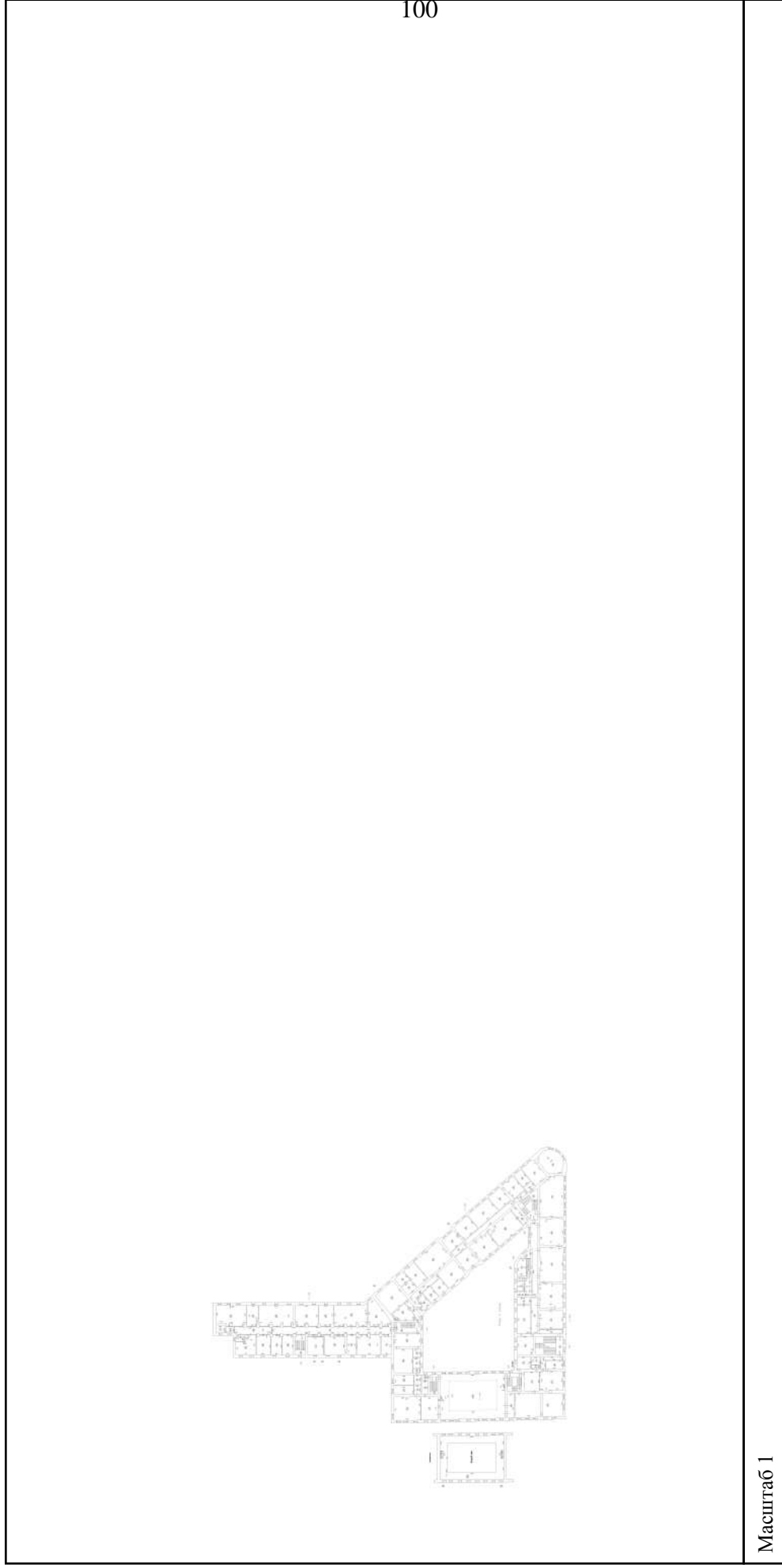

Масштаб 1

полное наименование должности

подпись

инициалы, фамилия

М.П.

Здание

вид объекта недвижимости

Лист № 24 раздела 5

Всего листов раздела 5: 69

Всего разделов: 4

Всего листов выписки: 76

19.10.2021г. № КУВИ-002/2021-137239282

Кадастровый номер: 78:32:0001232:3003

Номер этажа (этажей): 1



Масштаб 1

полное наименование должности

подпись

инициалы, фамилия

М.П.

Здание

вид объекта недвижимости

Лист № 25 раздела 5

Всего листов раздела 5: 69

Всего разделов: 4

Всего листов выписки: 76

19.10.2021г. № КУВИ-002/2021-137239282

Кадастровый номер: 78:32:0001232:3003

Номер этажа (этажей): 1

102

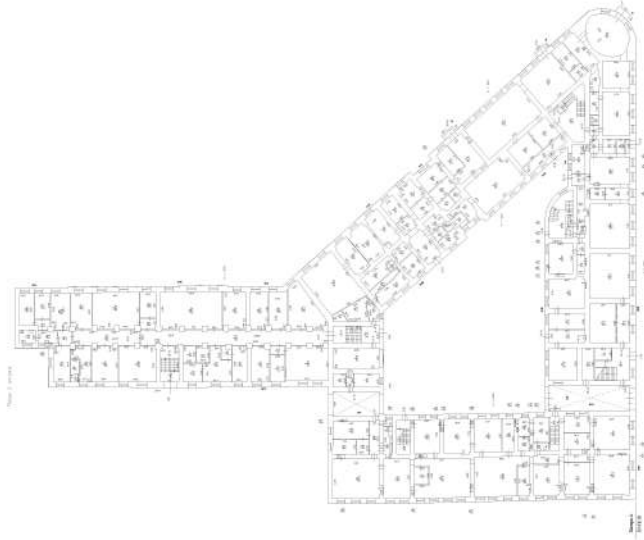

Масштаб 1

полное наименование должности

подпись

инициалы, фамилия

М.П.

Здание

вид объекта недвижимости

Лист № 26 раздела 5

Всего листов раздела 5: 69

Всего разделов: 4

Всего листов выписки: 76

19.10.2021г. № КУВИ-002/2021-137239282

Кадастровый номер: 78:32:0001232:3003

Номер этажа (этажей): 1



Масштаб 1

полное наименование должности

подпись

инициалы, фамилия

М.П.

Здание

вид объекта недвижимости

Лист № 27 раздела 5

Всего листов раздела 5: 69

Всего разделов: 4

Всего листов выписки: 76

19.10.2021г. № КУВИ-002/2021-137239282

Кадастровый номер: 78:32:0001232:3003

Номер этажа (этажей): 1

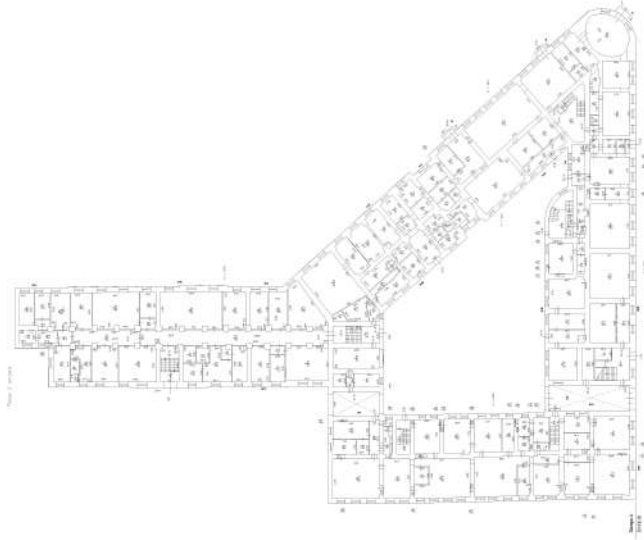

Масштаб 1

полное наименование должности

подпись

инициалы, фамилия

М.П.

Здание

вид объекта недвижимости

Лист № 28 раздела 5

Всего листов раздела 5: 69

Всего разделов: 4

Всего листов выписки: 76

19.10.2021г. № КУВИ-002/2021-137239282

Кадастровый номер: 78:32:0001232:3003

Номер этажа (этажей): 1

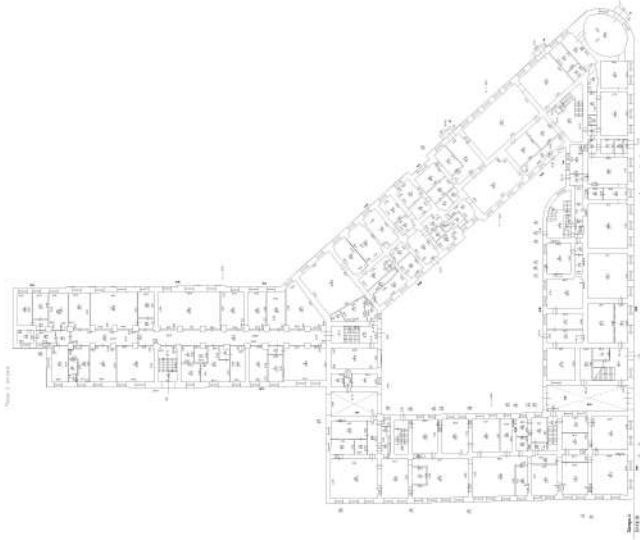

Масштаб 1

полное наименование должности

подпись

инициалы, фамилия

М.П.

Здание

вид объекта недвижимости

Лист № 29 раздела 5

Всего листов раздела 5: 69

Всего разделов: 4

Всего листов выписки: 76

19.10.2021г. № КУВИ-002/2021-137239282

Кадастровый номер: 78:32:0001232:3003

Номер этажа (этажей): 1



Масштаб 1

полное наименование должности

подпись

инициалы, фамилия

М.П.

Здание

вид объекта недвижимости

Лист № 30 раздела 5

Всего листов раздела 5: 69

Всего разделов: 4

Всего листов выписки: 76

19.10.2021г. № КУВИ-002/2021-137239282

Кадастровый номер: 78:32:0001232:3003

Номер этажа (этажей): 2

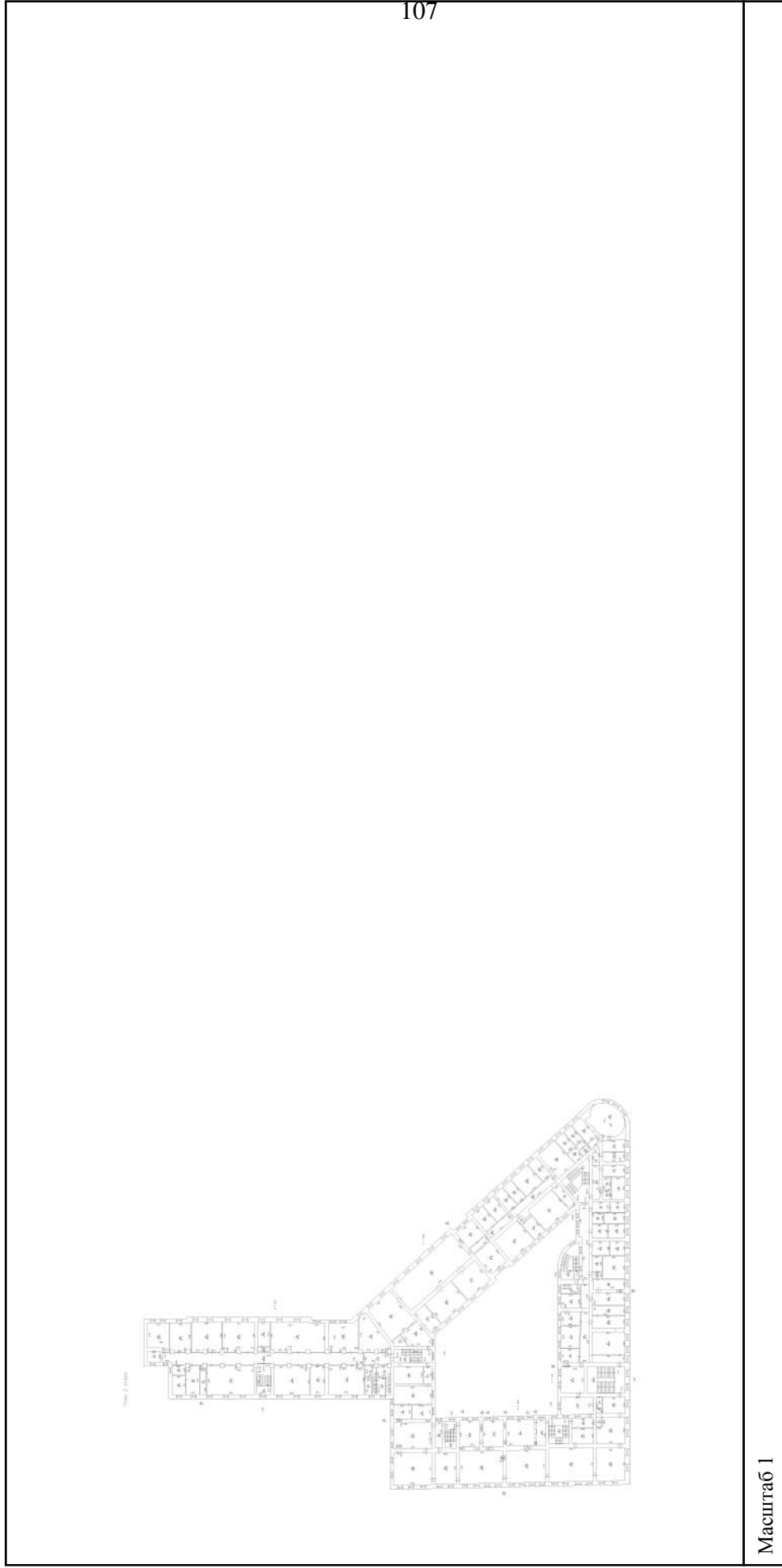

полное наименование должности	подпись	инициалы, фамилия
-------------------------------	---------	-------------------

М.П.

Здание

вид объекта недвижимости

Лист № 31 раздела 5

Всего листов раздела 5: 69

Всего разделов: 4

Всего листов выписки: 76

19.10.2021г. № КУВИ-002/2021-137239282

Кадастровый номер: 78:32:0001232:3003

Номер этажа (этажей): 2

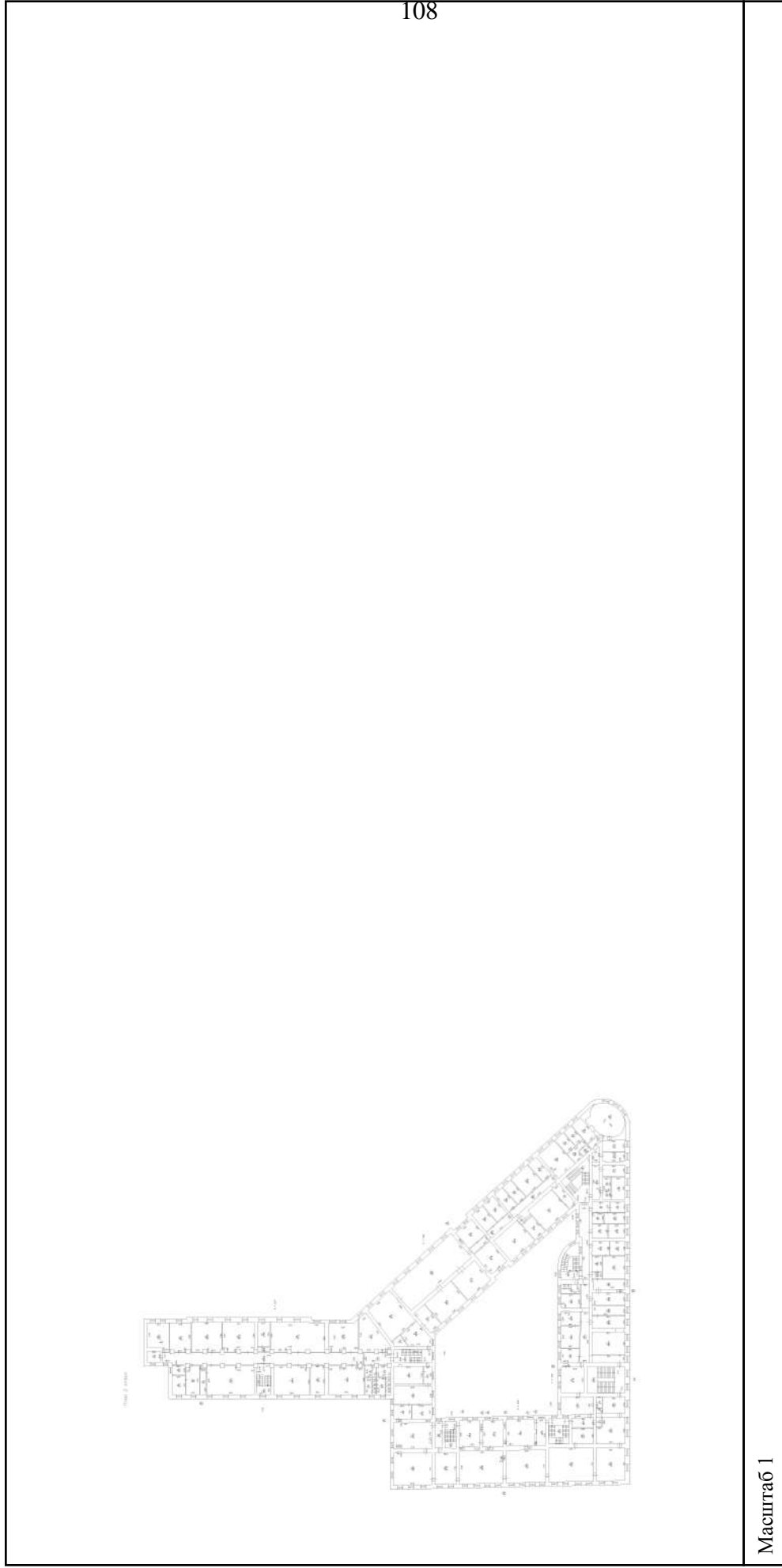

Масштаб 1

полное наименование должности

подпись

инициалы, фамилия

М.П.

Здание

вид объекта недвижимости

Лист № 32 раздела 5

Всего листов раздела 5: 69

Всего разделов: 4

Всего листов выписки: 76

19.10.2021г. № КУВИ-002/2021-137239282

Кадастровый номер: 78:32:0001232:3003

Номер этажа (этажей): 1



Масштаб 1

полное наименование должности

подпись

инициалы, фамилия

М.П.

Здание

вид объекта недвижимости

Лист № 33 раздела 5

Всего листов раздела 5: 69

Всего разделов: 4

Всего листов выписки: 76

19.10.2021г. № КУВИ-002/2021-137239282

Кадастровый номер: 78:32:0001232:3003

Номер этажа (этажей): 2

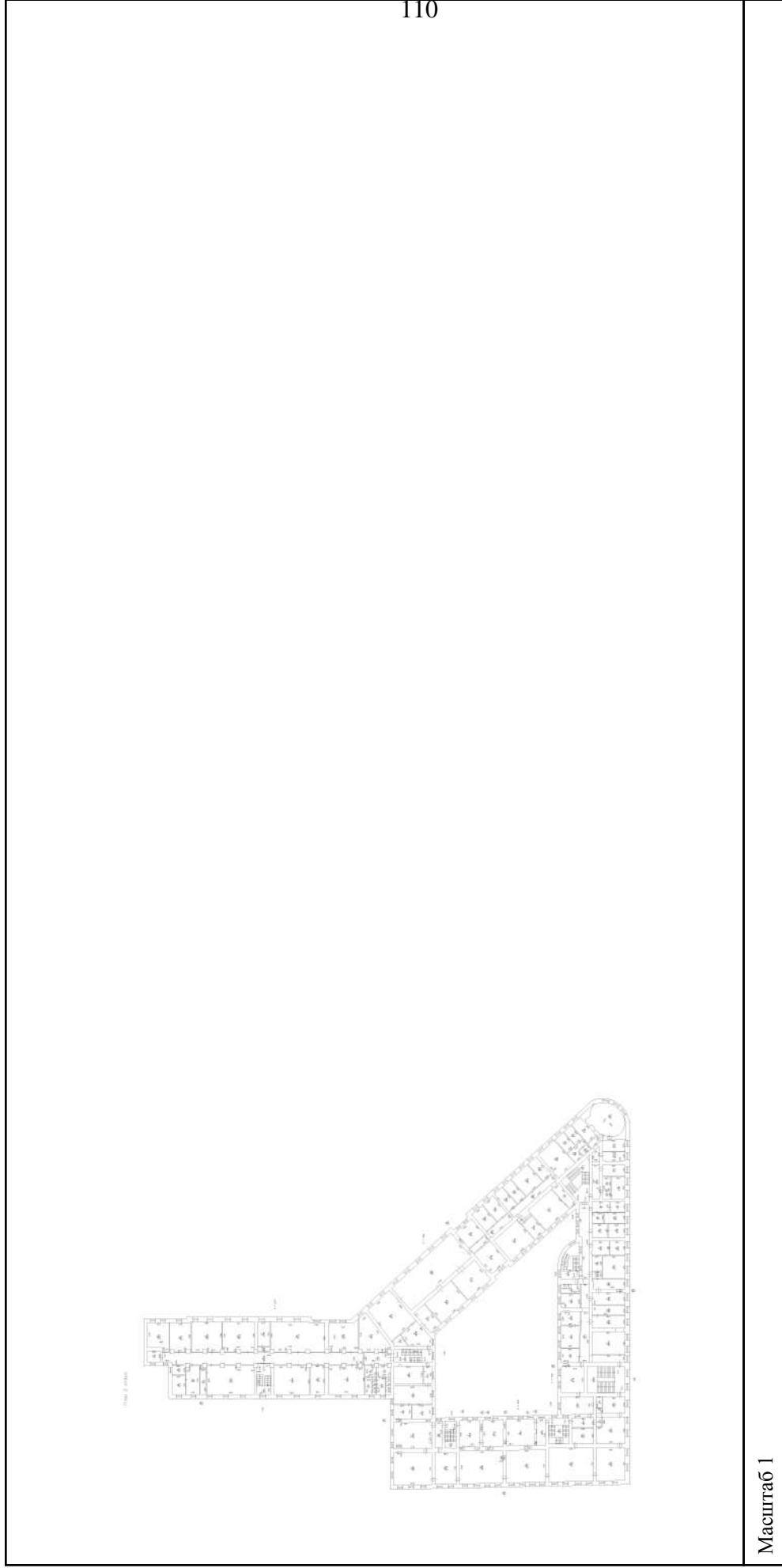

Масштаб 1

полное наименование должности

подпись

инициалы, фамилия

М.П.

Здание

вид объекта недвижимости

Лист № 34 раздела 5

Всего листов раздела 5: 69

Всего разделов: 4

Всего листов выписки: 76

19.10.2021г. № КУВИ-002/2021-137239282

Кадастровый номер: 78:32:0001232:3003

Номер этажа (этажей): 3

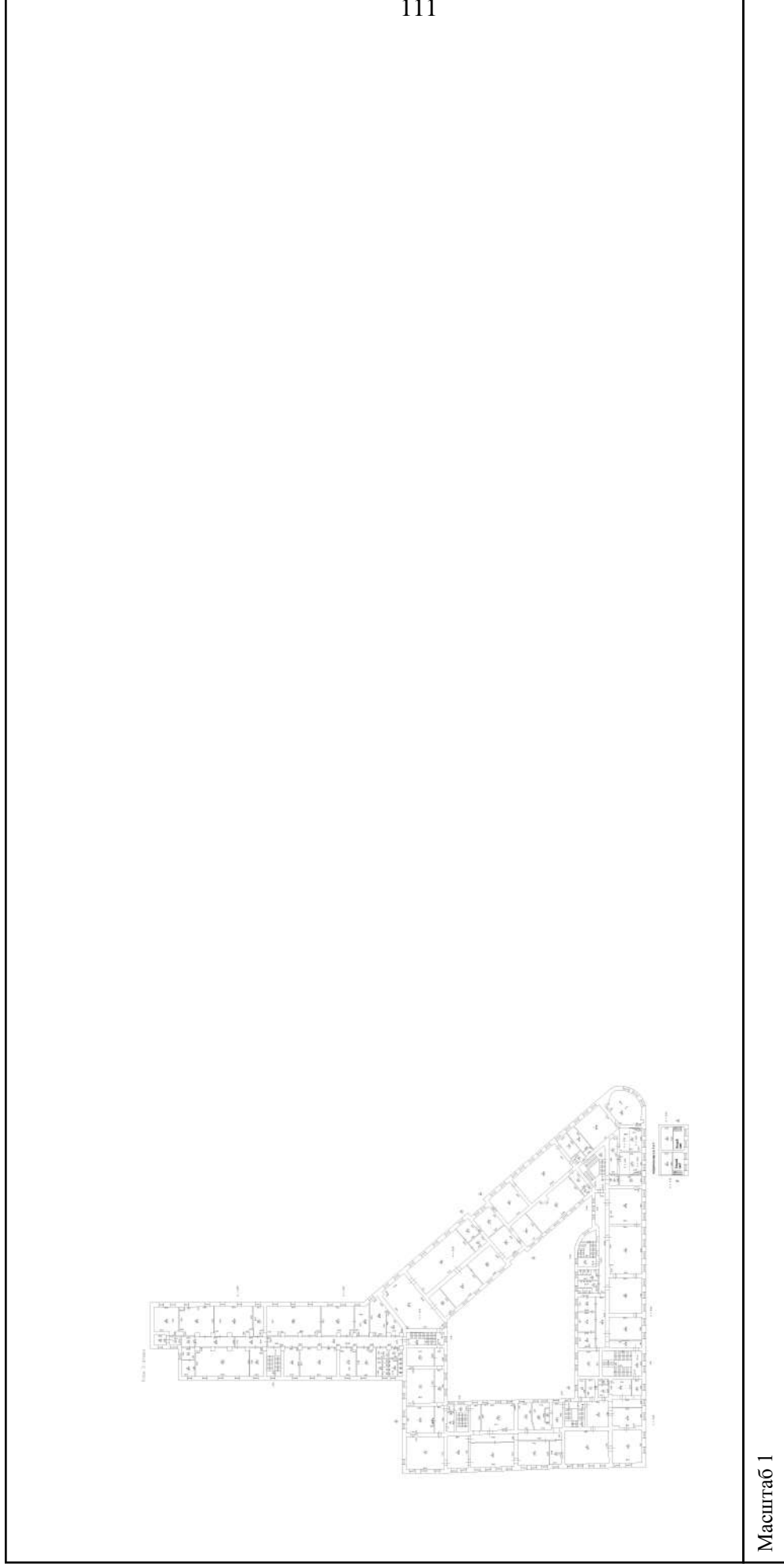

Масштаб 1

полное наименование должности	подпись	инициалы, фамилия
-------------------------------	---------	-------------------

М.П.

Здание

вид объекта недвижимости

Лист № 35 раздела 5

Всего листов раздела 5: 69

Всего разделов: 4

Всего листов выписки: 76

19.10.2021г. № КУВИ-002/2021-137239282

Кадастровый номер: 78:32:0001232:3003

Номер этажа (этажей): 4

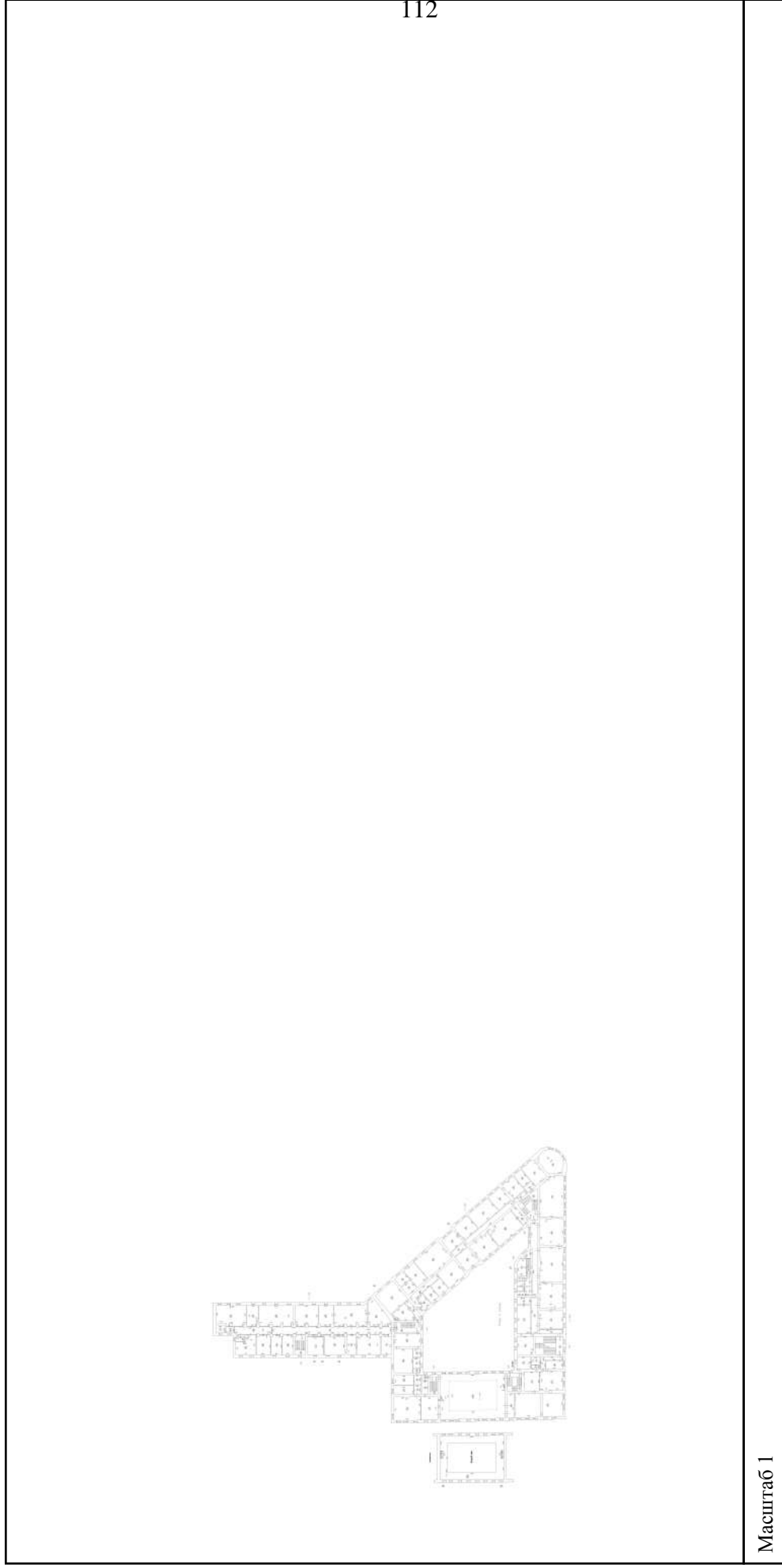

Масштаб 1

полное наименование должности

подпись

инициалы, фамилия

М.П.

Здание

вид объекта недвижимости

Лист № 36 раздела 5

Всего листов раздела 5: 69

Всего разделов: 4

Всего листов выписки: 76

19.10.2021г. № КУВИ-002/2021-137239282

Кадастровый номер: 78:32:0001232:3003

Номер этажа (этажей): 1



Масштаб 1

полное наименование должности

подпись

инициалы, фамилия

М.П.

Здание
вид объекта недвижимости

Лист № 37 раздела 5 Всего листов раздела 5: 69 Всего разделов: 4 Всего листов выписки: 76

19.10.2021г. № КУВИ-002/2021-137239282

Кадастровый номер: 78:32:0001232:3003

Номер этажа (этажей): 2

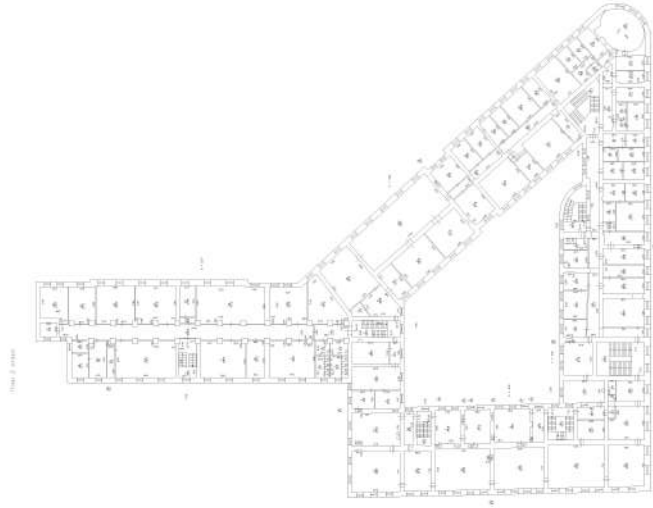

Масштаб 1

полное наименование должности

подпись

инициалы, фамилия

М.П.

Здание

вид объекта недвижимости

Лист № 38 раздела 5

Всего листов раздела 5: 69

Всего разделов: 4

Всего листов выписки: 76

19.10.2021г. № КУВИ-002/2021-137239282

Кадастровый номер: 78:32:0001232:3003

Номер этажа (этажей): 2

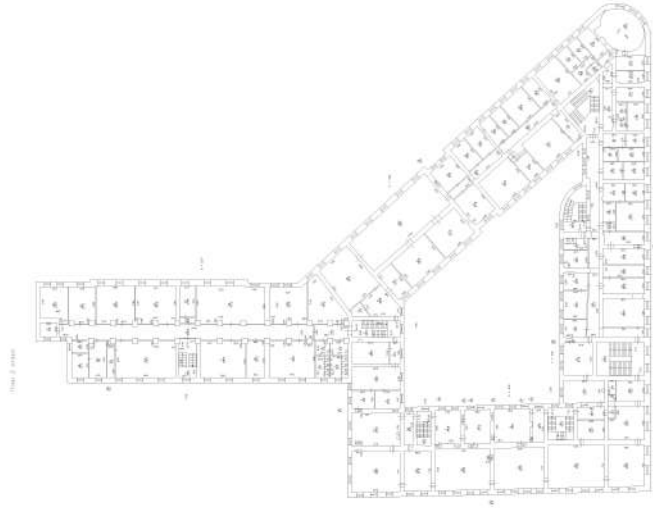

115

Масштаб 1

полное наименование должности

подпись

инициалы, фамилия

М.П.

Здание

вид объекта недвижимости

Лист № 39 раздела 5

Всего листов раздела 5: 69

Всего разделов: 4

Всего листов выписки: 76

19.10.2021г. № КУВИ-002/2021-137239282

Кадастровый номер: 78:32:0001232:3003

Номер этажа (этажей): 3

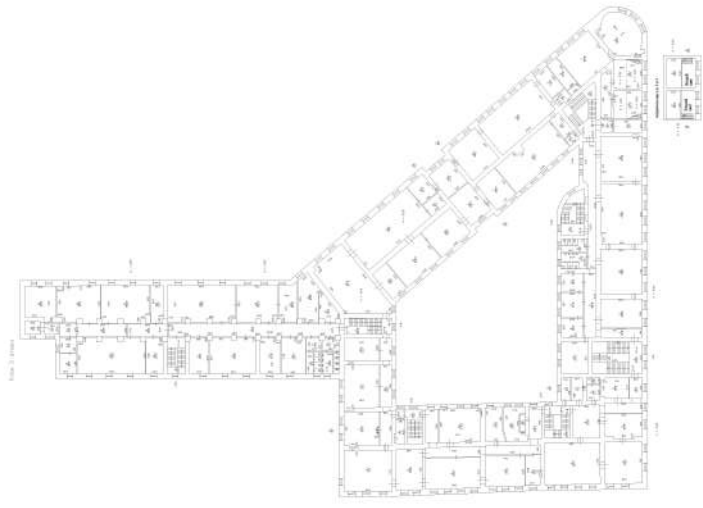

Масштаб 1

полное наименование должности

подпись

инициалы, фамилия

М.П.

Здание

вид объекта недвижимости

Лист № 40 раздела 5

Всего листов раздела 5: 69

Всего разделов: 4

Всего листов выписки: 76

19.10.2021г. № КУВИ-002/2021-137239282

Кадастровый номер: 78:32:0001232:3003

Номер этажа (этажей): 3

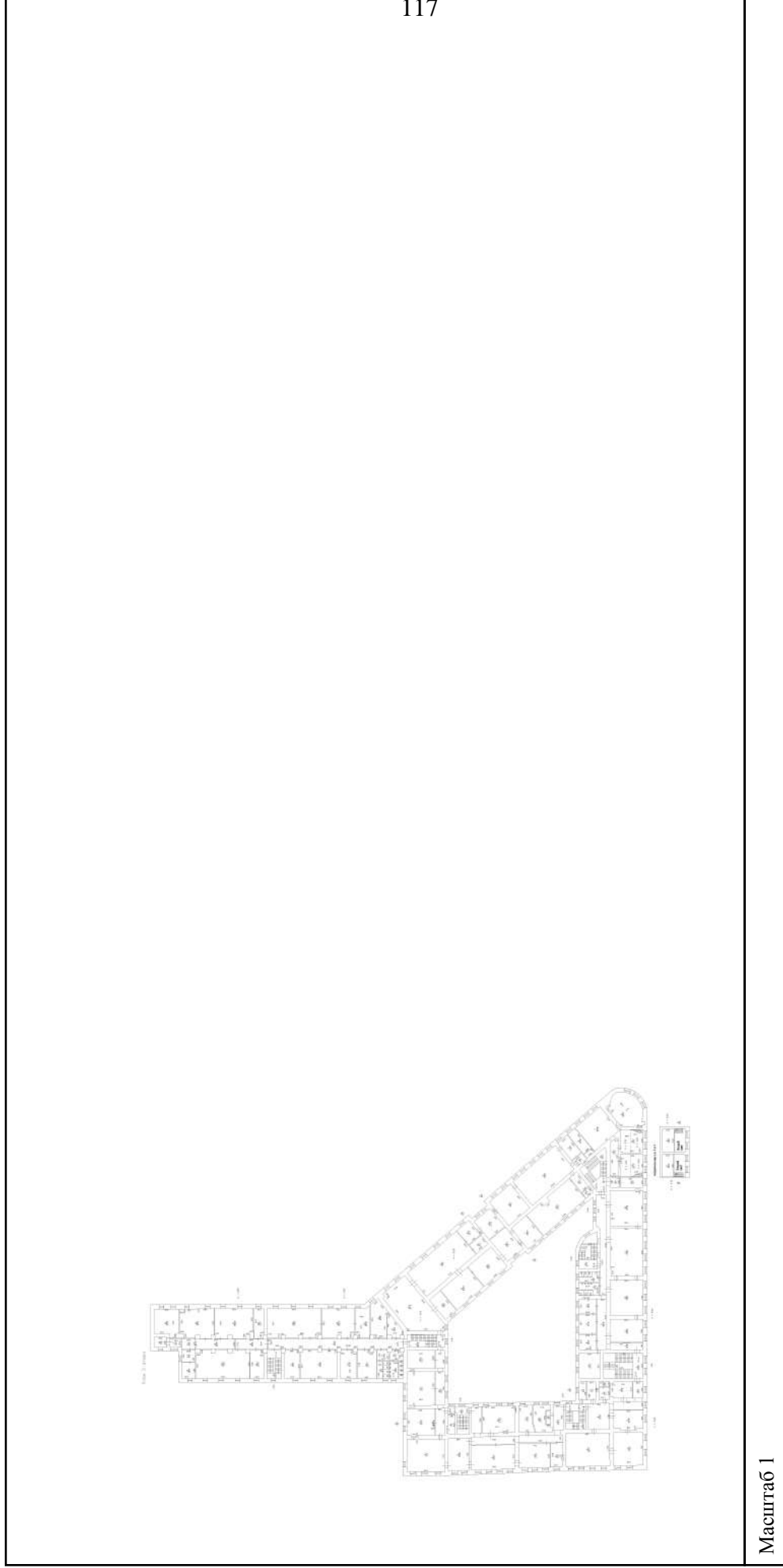

Масштаб 1

полное наименование должности

подпись

инициалы, фамилия

М.П.

Здание

вид объекта недвижимости

Лист № 41 раздела 5

Всего листов раздела 5: 69

Всего разделов: 4

Всего листов выписки: 76

19.10.2021г. № КУВИ-002/2021-137239282

Кадастровый номер: 78:32:0001232:3003

Номер этажа (этажей): 3

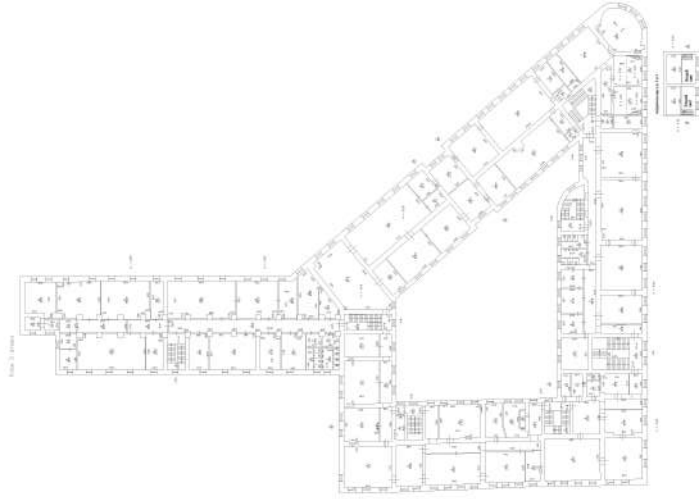

Масштаб 1

полное наименование должности

подпись

инициалы, фамилия

М.П.

Здание

вид объекта недвижимости

Лист № 42 раздела 5

Всего листов раздела 5: 69

Всего разделов: 4

Всего листов выписки: 76

19.10.2021г. № КУВИ-002/2021-137239282

Кадастровый номер: 78:32:0001232:3003

Номер этажа (этажей): 2

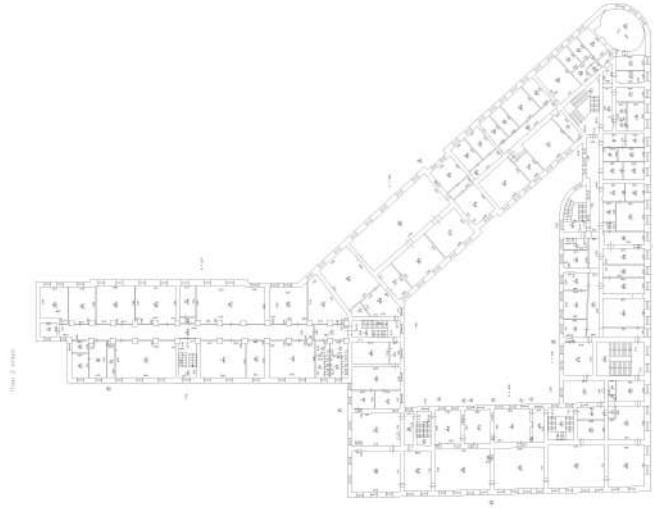

Масштаб 1

полное наименование должности

подпись

инициалы, фамилия

М.П.

Здание

вид объекта недвижимости

Лист № 43 раздела 5

Всего листов раздела 5: 69

Всего разделов: 4

Всего листов выписки: 76

19.10.2021г. № КУВИ-002/2021-137239282

Кадастровый номер: 78:32:0001232:3003

Номер этажа (этажей): 3

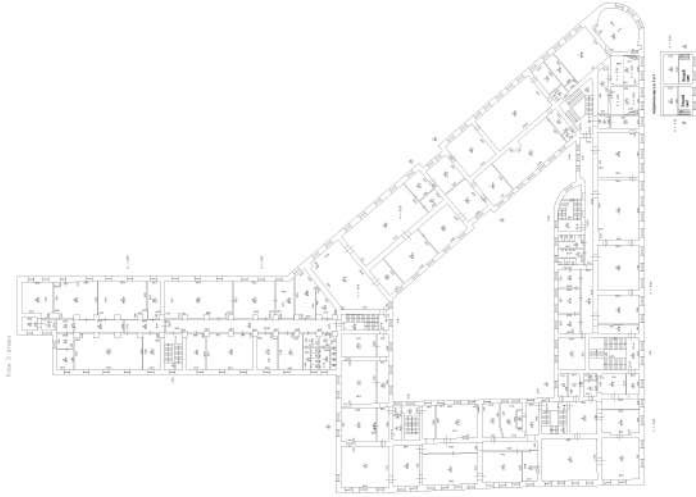

Масштаб 1

полное наименование должности

подпись

инициалы, фамилия

М.П.

Здание

вид объекта недвижимости

Лист № 44 раздела 5

Всего листов раздела 5: 69

Всего разделов: 4

Всего листов выписки: 76

19.10.2021г. № КУВИ-002/2021-137239282

Кадастровый номер: 78:32:0001232:3003

Номер этажа (этажей): 4

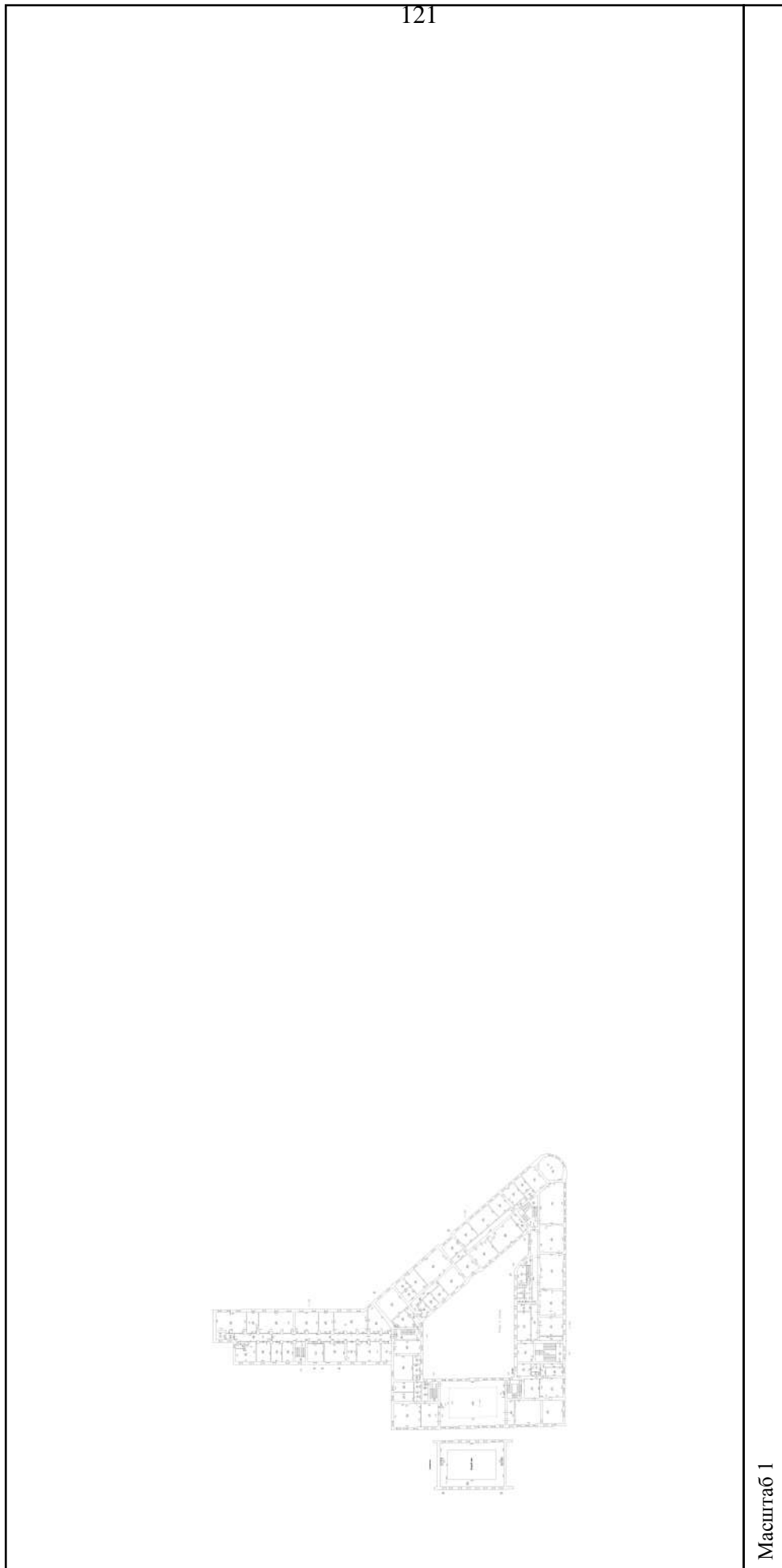

Масштаб 1

полное наименование должности

подпись

инициалы, фамилия

М.П.

Здание

вид объекта недвижимости

Лист № 45 раздела 5

Всего листов раздела 5: 69

Всего разделов: 4

Всего листов выписки: 76

19.10.2021г. № КУВИ-002/2021-137239282

Кадастровый номер: 78:32:0001232:3003

Номер этажа (этажей): 4

122

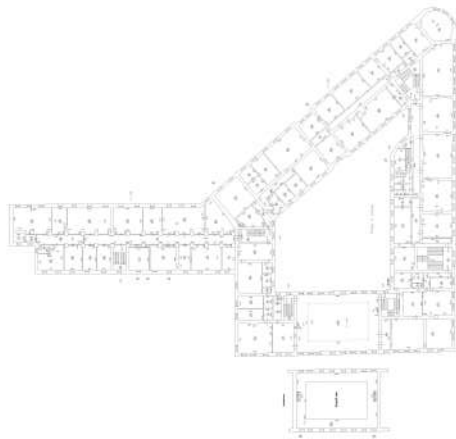

Масштаб 1

полное наименование должности

подпись

инициалы, фамилия

М.П.

Здание			
вид объекта недвижимости			
Лист № 46 раздела 5	Всего листов раздела 5: 69	Всего разделов: 4	Всего листов выписки: 76
19.10.2021г. № КУВИ-002/2021-137239282			
Кадастровый номер: 78:32:0001232:3003			
Номер этажа (этажей): 3			

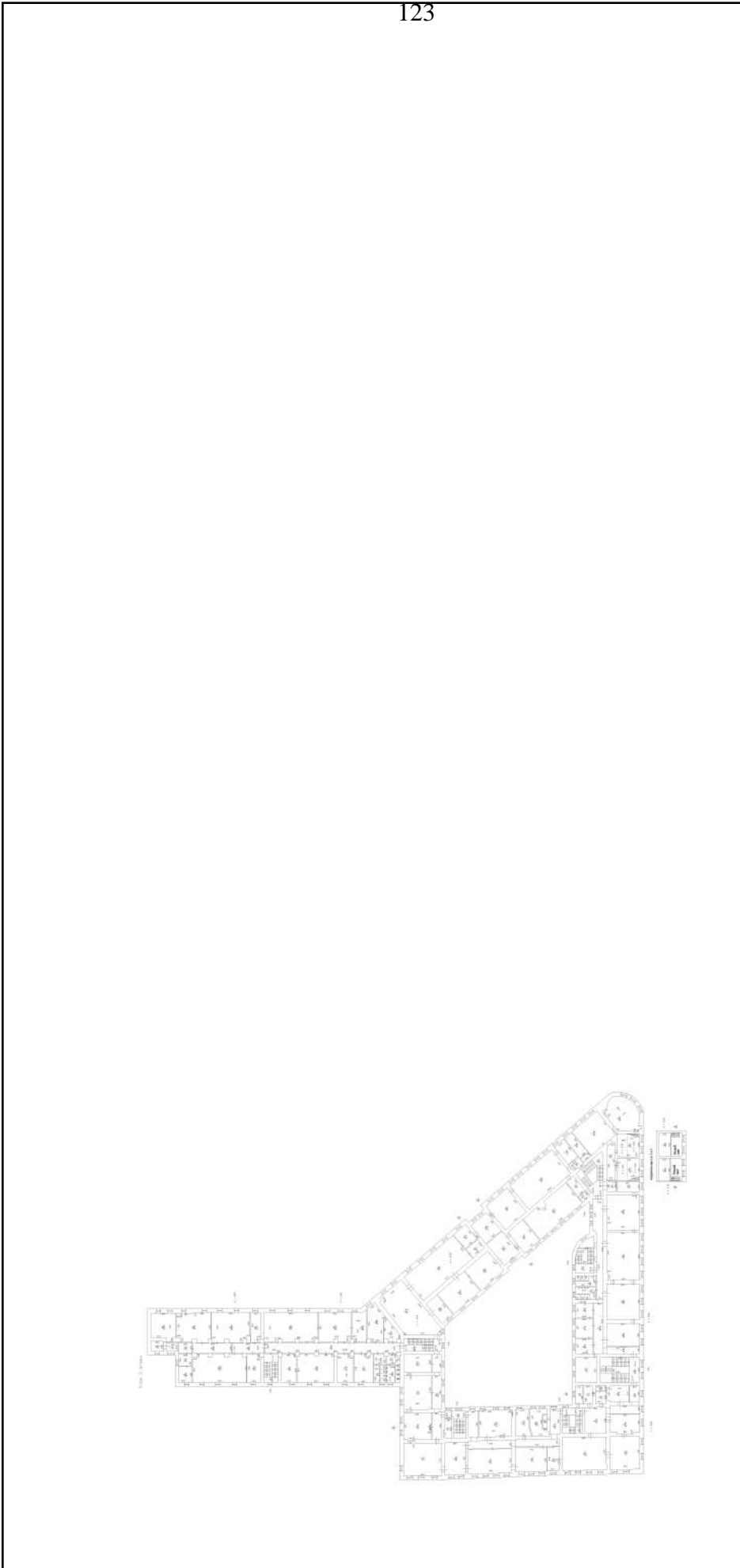

123

Масштаб 1

полное наименование должности	подпись	инициалы, фамилия
-------------------------------	---------	-------------------

М.П.

Здание

вид объекта недвижимости

Лист № 47 раздела 5

Всего листов раздела 5: 69

Всего разделов: 4

Всего листов выписки: 76

19.10.2021г. № КУВИ-002/2021-137239282

Кадастровый номер: 78:32:0001232:3003

Номер этажа (этажей): 1

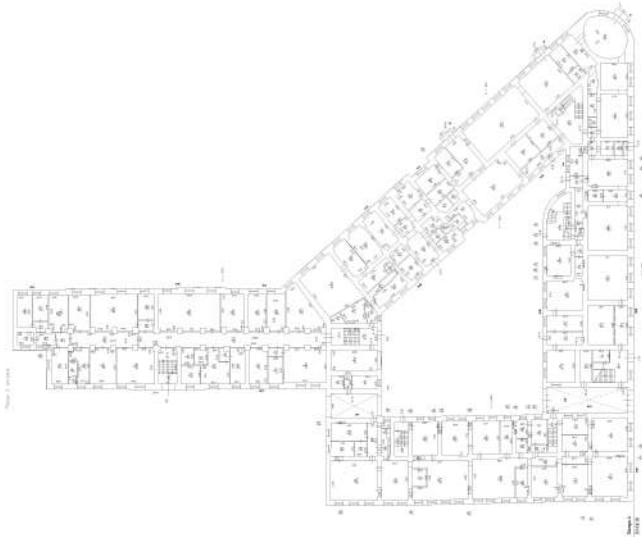

Масштаб 1

полное наименование должности

подпись

инициалы, фамилия

М.П.

Здание

вид объекта недвижимости

Лист № 48 раздела 5

Всего листов раздела 5: 69

Всего разделов: 4

Всего листов выписки: 76

19.10.2021г. № КУВИ-002/2021-137239282

Кадастровый номер: 78:32:0001232:3003

Номер этажа (этажей): 2

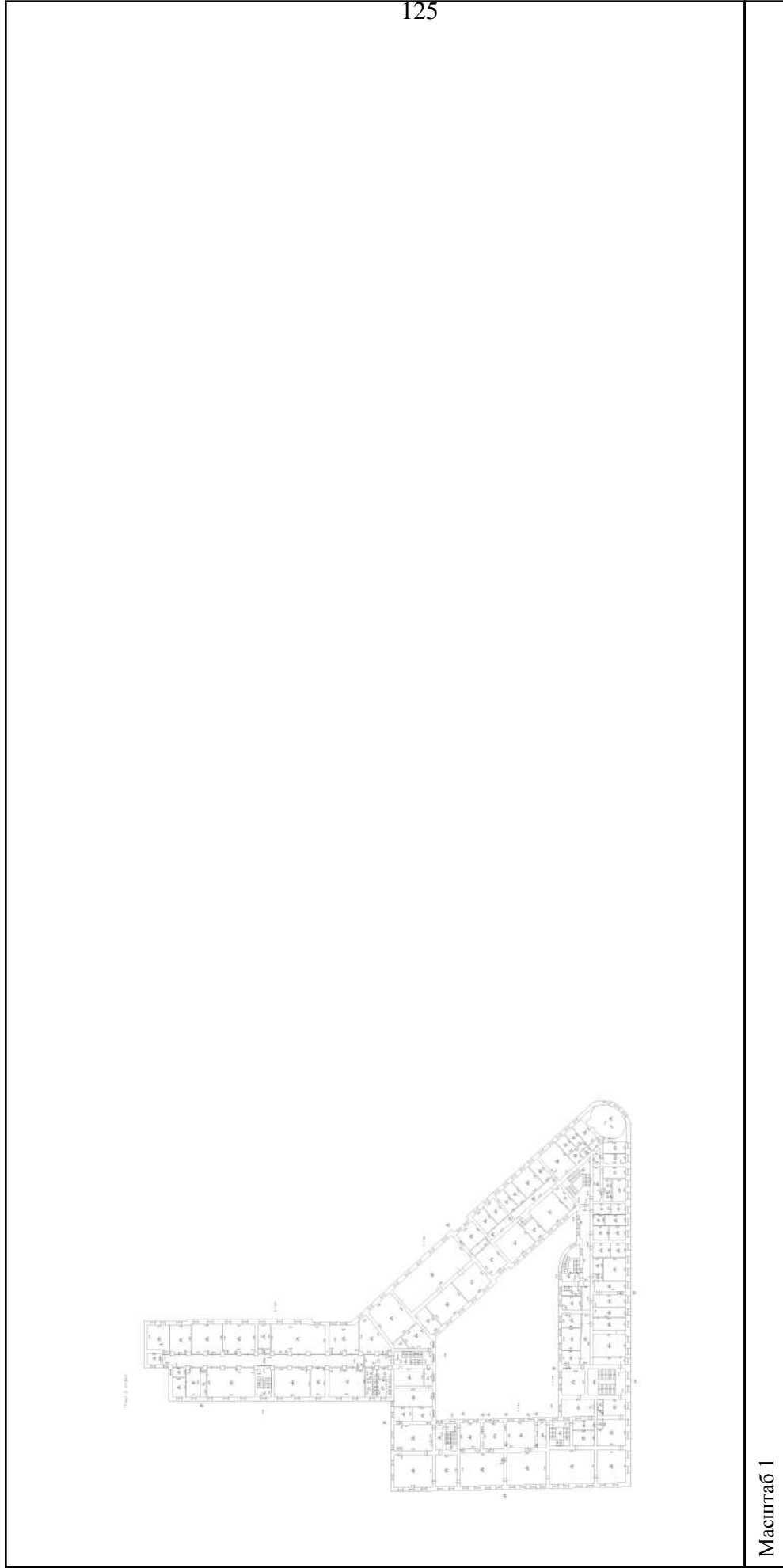

полное наименование должности

подпись

инициалы, фамилия

М.П.

Здание

вид объекта недвижимости

Лист № 49 раздела 5

Всего листов раздела 5: 69

Всего разделов: 4

Всего листов выписки: 76

19.10.2021г. № КУВИ-002/2021-137239282

Кадастровый номер: 78:32:0001232:3003

Номер этажа (этажей): 3

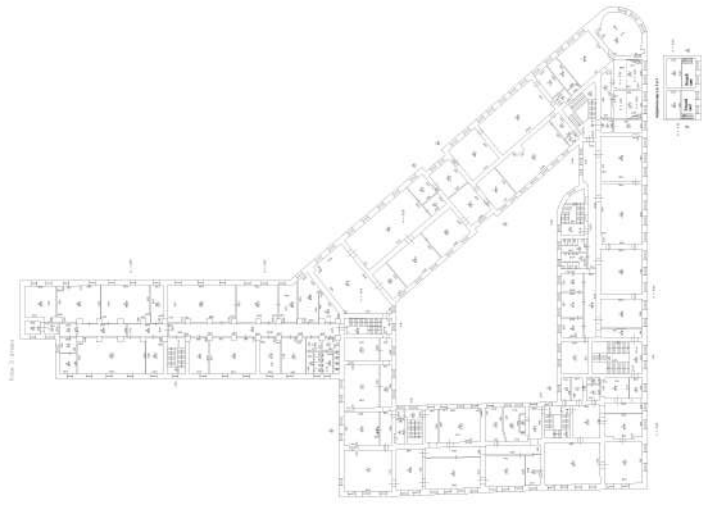

Масштаб 1

полное наименование должности

подпись

инициалы, фамилия

М.П.

Здание

вид объекта недвижимости

Лист № 50 раздела 5

Всего листов раздела 5: 69

Всего разделов: 4

Всего листов выписки: 76

19.10.2021г. № КУВИ-002/2021-137239282

Кадастровый номер: 78:32:0001232:3003

Номер этажа (этажей): 4

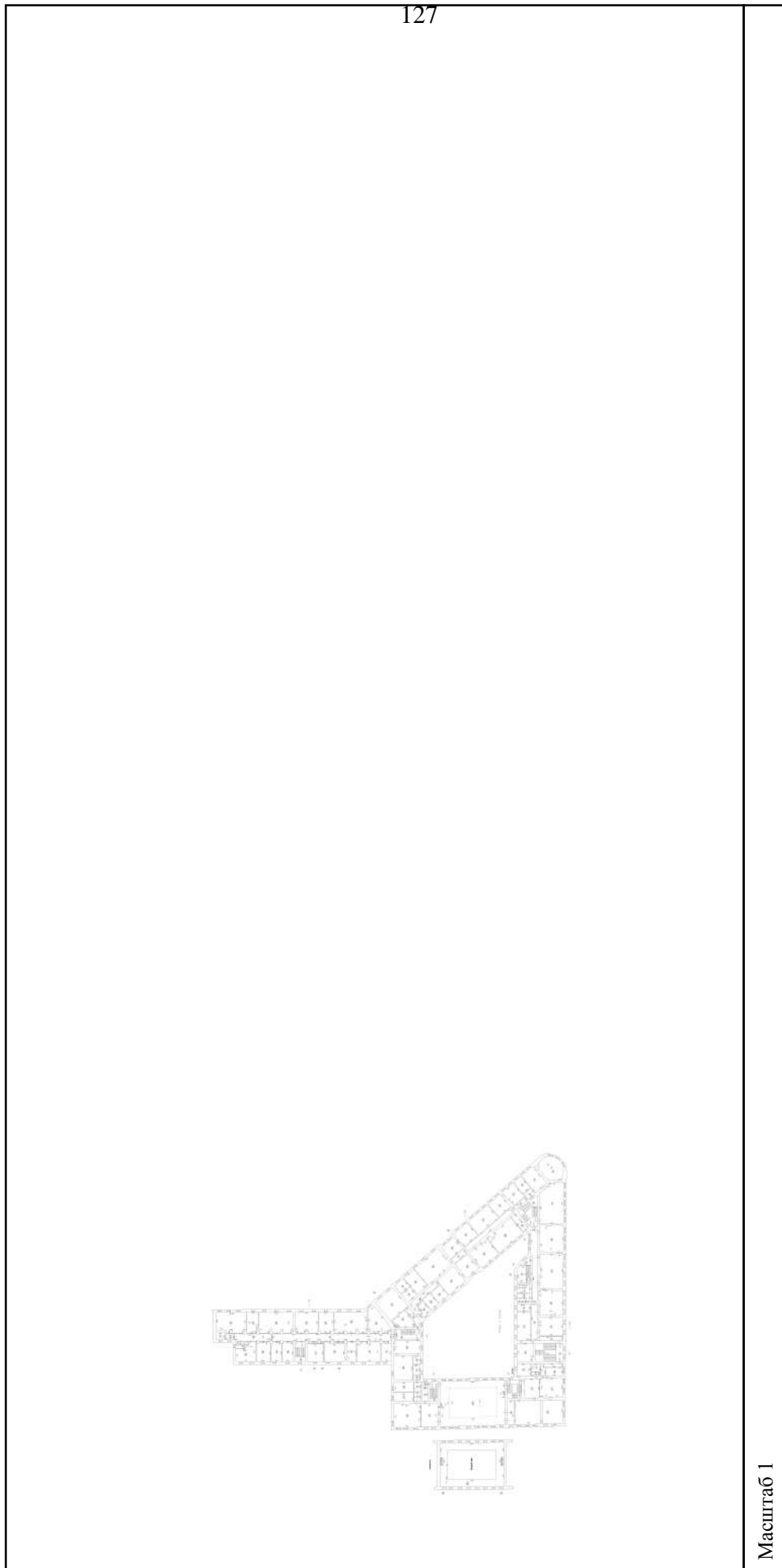

полное наименование должности

подпись

инициалы, фамилия

М.П.

Здание

вид объекта недвижимости

Лист № 51 раздела 5

Всего листов раздела 5: 69

Всего разделов: 4

Всего листов выписки: 76

19.10.2021г. № КУВИ-002/2021-137239282

Кадастровый номер: 78:32:0001232:3003

Номер этажа (этажей): 1

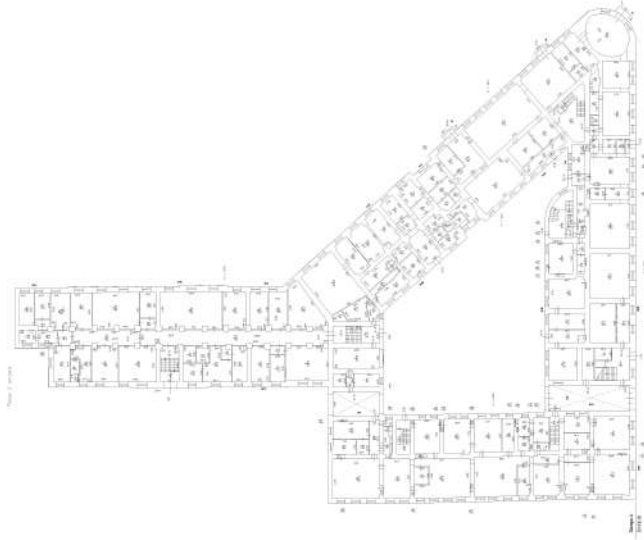

Масштаб 1

полное наименование должности

подпись

инициалы, фамилия

М.П.

Здание

вид объекта недвижимости

Лист № 52 раздела 5

Всего листов раздела 5: 69

Всего разделов: 4

Всего листов выписки: 76

19.10.2021г. № КУВИ-002/2021-137239282

Кадастровый номер: 78:32:0001232:3003

Номер этажа (этажей): 1



Масштаб 1

полное наименование должности

подпись

инициалы, фамилия

М.П.

Здание

вид объекта недвижимости

Лист № 53 раздела 5

Всего листов раздела 5: 69

Всего разделов: 4

Всего листов выписки: 76

19.10.2021г. № КУВИ-002/2021-137239282

Кадастровый номер: 78:32:0001232:3003

Номер этажа (этажей): 1



Масштаб 1

полное наименование должности

подпись

инициалы, фамилия

М.П.

Здание
вид объекта недвижимости

Лист № 54 раздела 5 Всего листов раздела 5: 69 Всего разделов: 4 Всего листов выписки: 76

19.10.2021г. № КУВИ-002/2021-137239282

Кадастровый номер: 78:32:0001232:3003

Номер этажа (этажей): 2

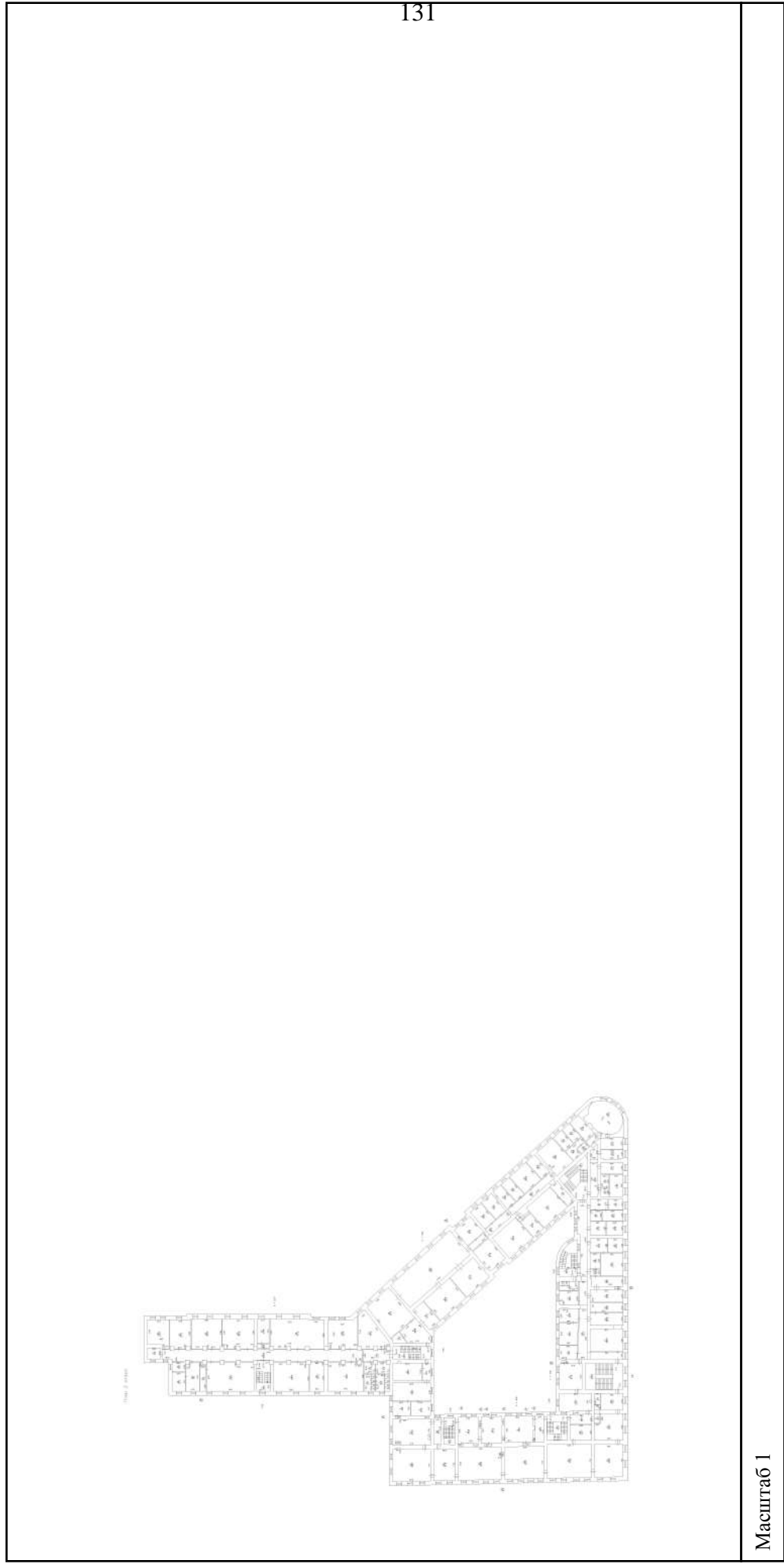

Масштаб 1

полное наименование должности	подпись	инициалы, фамилия
-------------------------------	---------	-------------------

М.П.

Здание

вид объекта недвижимости

Лист № 55 раздела 5 Всего листов раздела 5: 69 Всего разделов: 4 Всего листов выписки: 76

19.10.2021г. № КУВИ-002/2021-137239282

Кадастровый номер: 78:32:0001232:3003

Номер этажа (этажей): 3

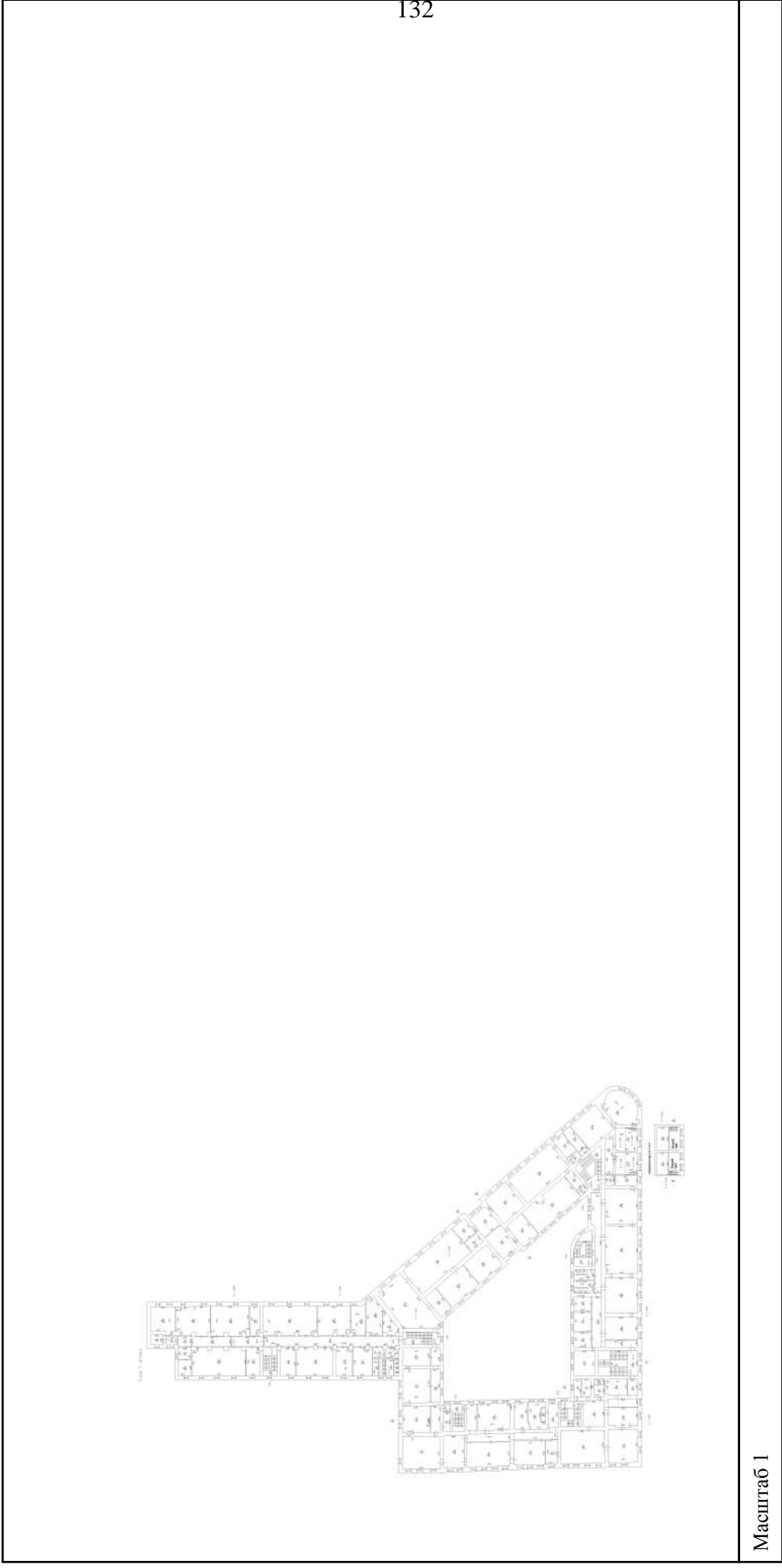

Масштаб 1

полное наименование должности	подпись	инициалы, фамилия
-------------------------------	---------	-------------------

М.П.

Здание

вид объекта недвижимости

Лист № 56 раздела 5

Всего листов раздела 5: 69

Всего разделов: 4

Всего листов выписки: 76

19.10.2021г. № КУВИ-002/2021-137239282

Кадастровый номер: 78:32:0001232:3003

Номер этажа (этажей): 4

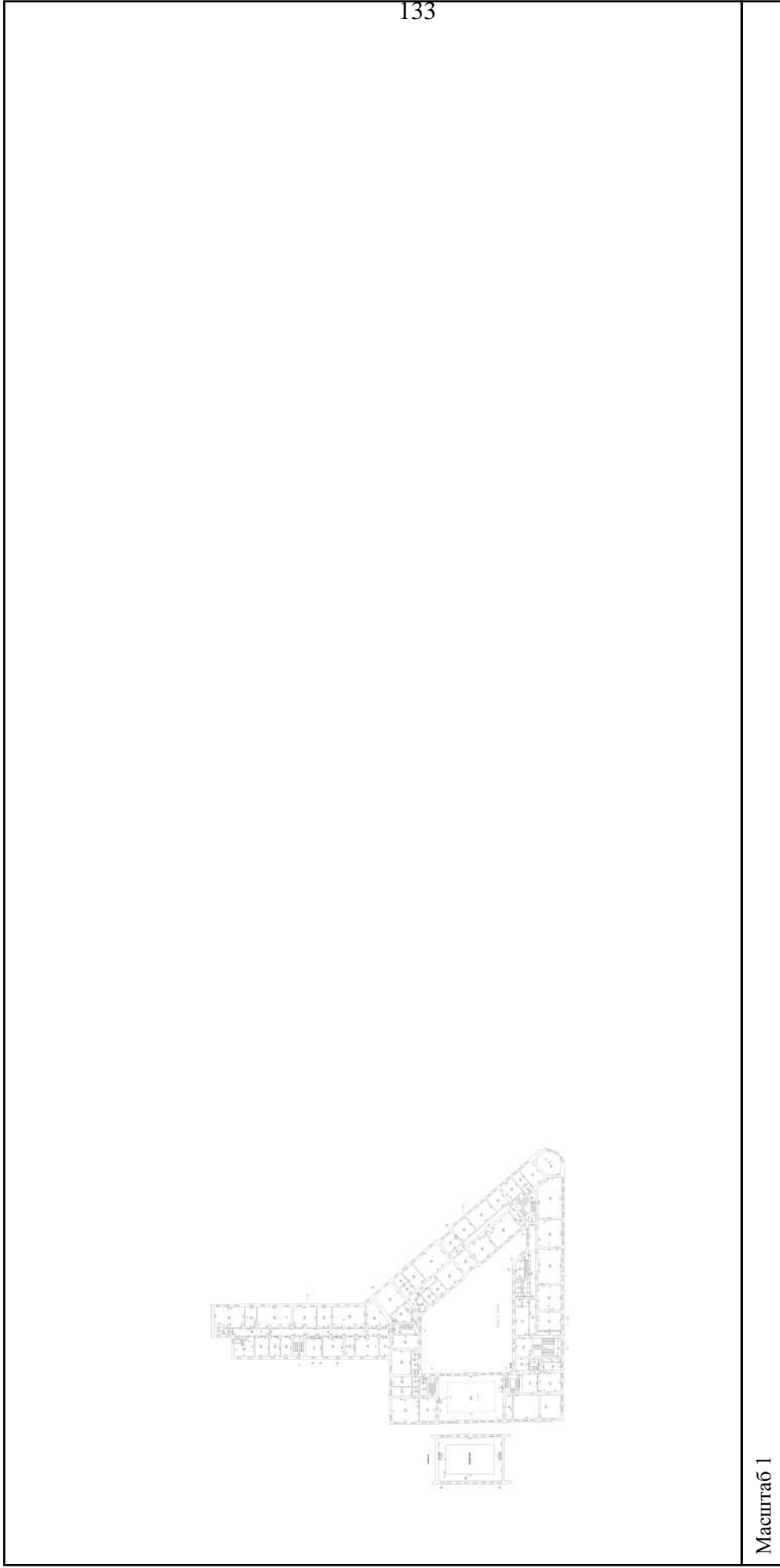

полное наименование должности	подпись	инициалы, фамилия
-------------------------------	---------	-------------------

М.П.

Здание

вид объекта недвижимости

Лист № 57 раздела 5

Всего листов раздела 5: 69

Всего разделов: 4

Всего листов выписки: 76

19.10.2021г. № КУВИ-002/2021-137239282

Кадастровый номер: 78:32:0001232:3003

Номер этажа (этажей): 1

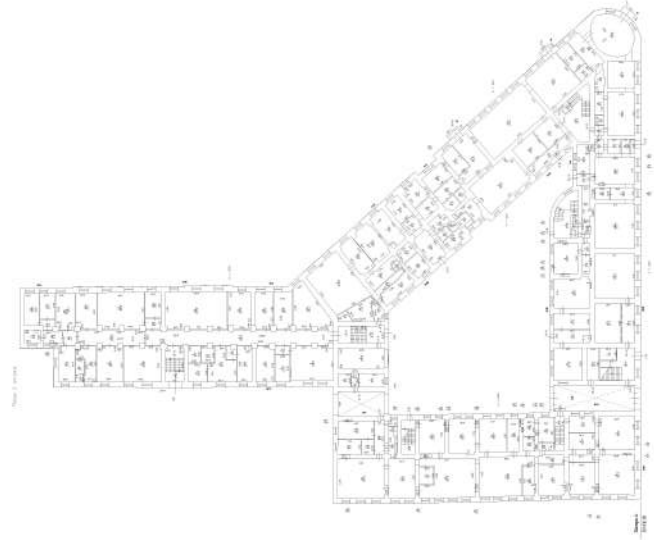

Масштаб 1

полное наименование должности

подпись

инициалы, фамилия

М.П.

Здание

вид объекта недвижимости

Лист № 58 раздела 5

Всего листов раздела 5: 69

Всего разделов: 4

Всего листов выписки: 76

19.10.2021г. № КУВИ-002/2021-137239282

Кадастровый номер: 78:32:0001232:3003

Номер этажа (этажей): 1

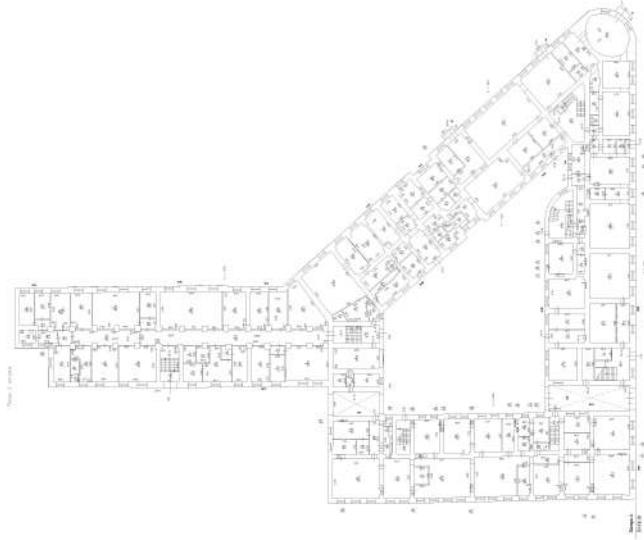

Масштаб 1

полное наименование должности

подпись

инициалы, фамилия

М.П.

Здание

вид объекта недвижимости

Лист № 59 раздела 5

Всего листов раздела 5: 69

Всего разделов: 4

Всего листов выписки: 76

19.10.2021г. № КУВИ-002/2021-137239282

Кадастровый номер: 78:32:0001232:3003

Номер этажа (этажей): 2

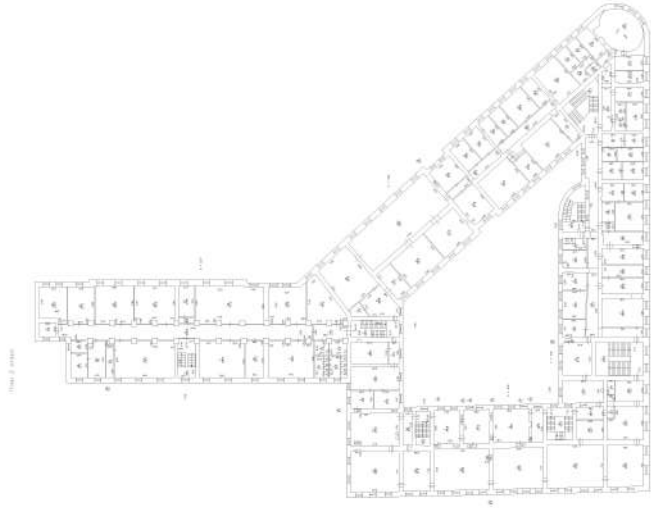

Масштаб 1

полное наименование должности

подпись

инициалы, фамилия

М.П.

Здание

вид объекта недвижимости

Лист № 60 раздела 5

Всего листов раздела 5: 69

Всего разделов: 4

Всего листов выписки: 76

19.10.2021г. № КУВИ-002/2021-137239282

Кадастровый номер: 78:32:0001232:3003

Номер этажа (этажей): 3

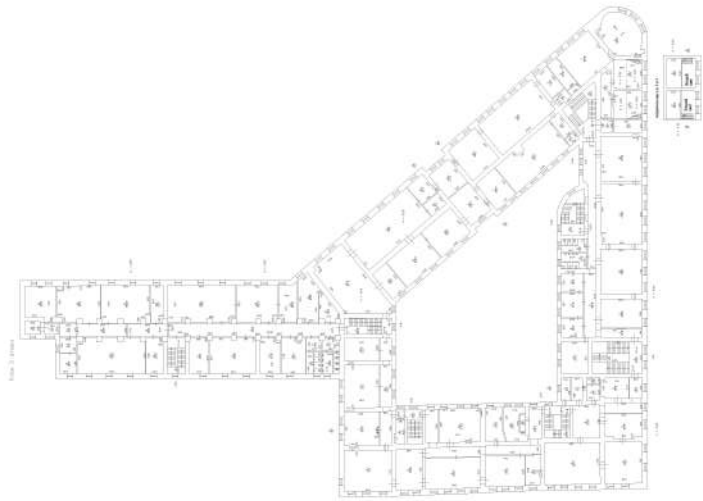

Масштаб 1

полное наименование должности

подпись

инициалы, фамилия

М.П.

Здание			
вид объекта недвижимости			
Лист № 61 раздела 5	Всего листов раздела 5: 69	Всего разделов: 4	Всего листов выписки: 76
19.10.2021г. № КУВИ-002/2021-137239282			
Кадастровый номер: 78:32:0001232:3003			
Номер этажа (этажей): 4			



Масштаб 1

полное наименование должности	подпись	инициалы, фамилия
-------------------------------	---------	-------------------

М.П.

Здание
вид объекта недвижимости

Лист № 62 раздела 5 Всего листов раздела 5: 69 Всего разделов: 4 Всего листов выписки: 76

19.10.2021г. № КУВИ-002/2021-137239282

Кадастровый номер: 78:32:0001232:3003

Номер этажа (этажей): 2

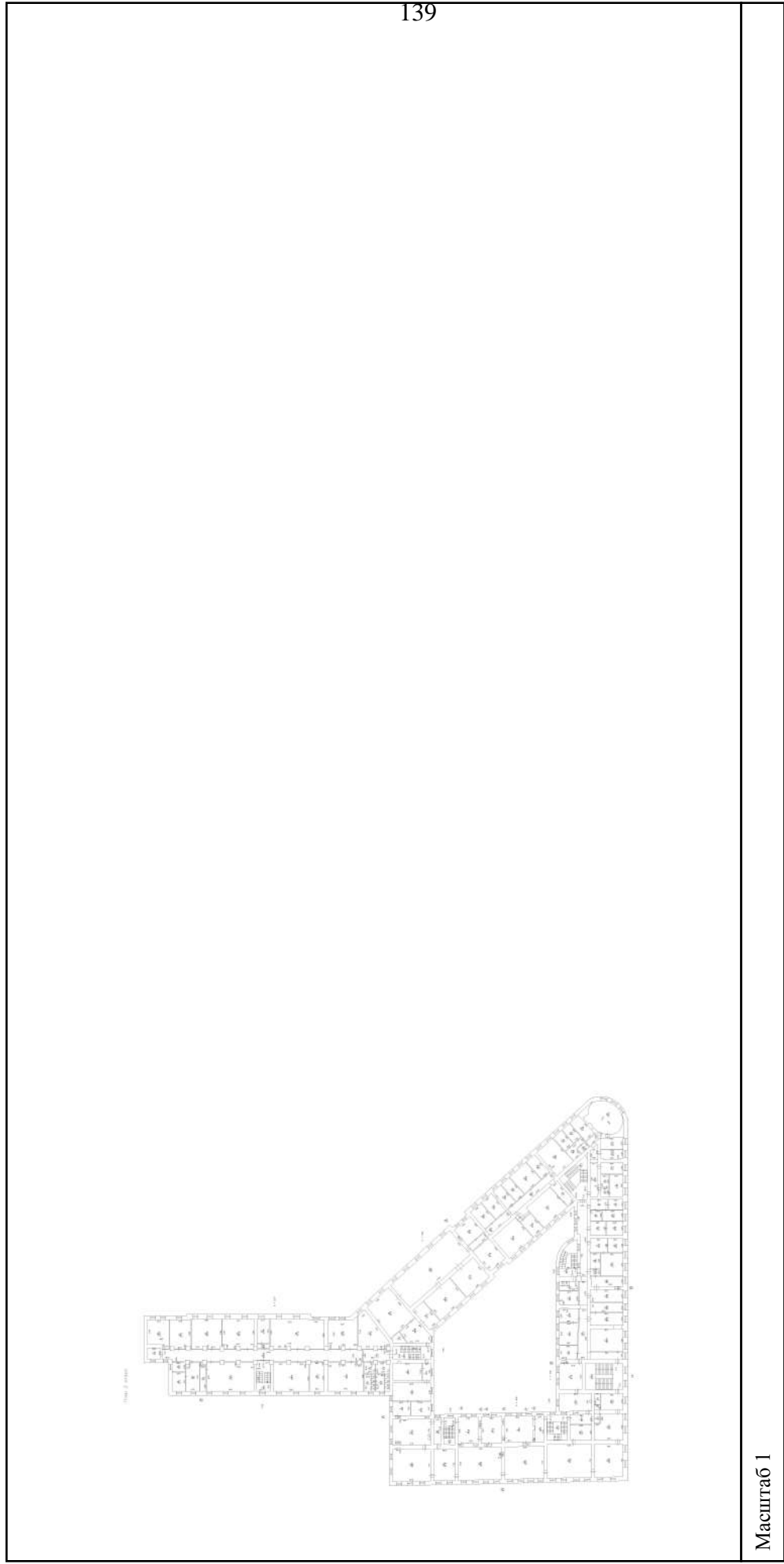

Масштаб 1

полное наименование должности	подпись	инициалы, фамилия
-------------------------------	---------	-------------------

М.П.

Здание

вид объекта недвижимости

Лист № 63 раздела 5

Всего листов раздела 5: 69

Всего разделов: 4

Всего листов выписки: 76

19.10.2021г. № КУВИ-002/2021-137239282

Кадастровый номер: 78:32:0001232:3003

Номер этажа (этажей): 1

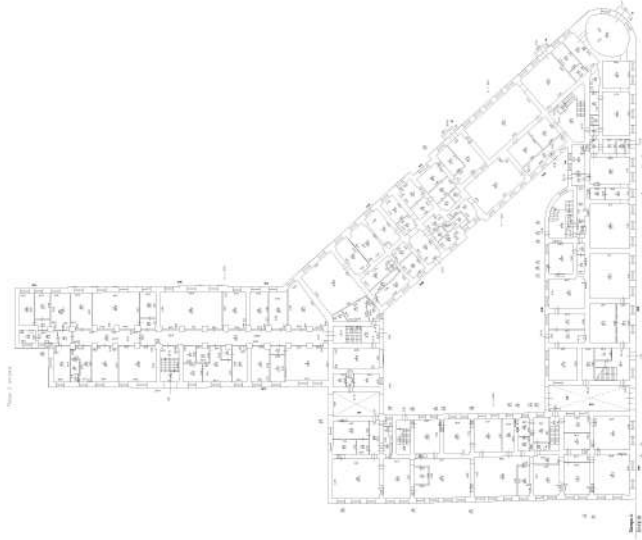

Масштаб 1

полное наименование должности

подпись

инициалы, фамилия

М.П.

Здание

вид объекта недвижимости

Лист № 64 раздела 5

Всего листов раздела 5: 69

Всего разделов: 4

Всего листов выписки: 76

19.10.2021г. № КУВИ-002/2021-137239282

Кадастровый номер: 78:32:0001232:3003

Номер этажа (этажей): 2

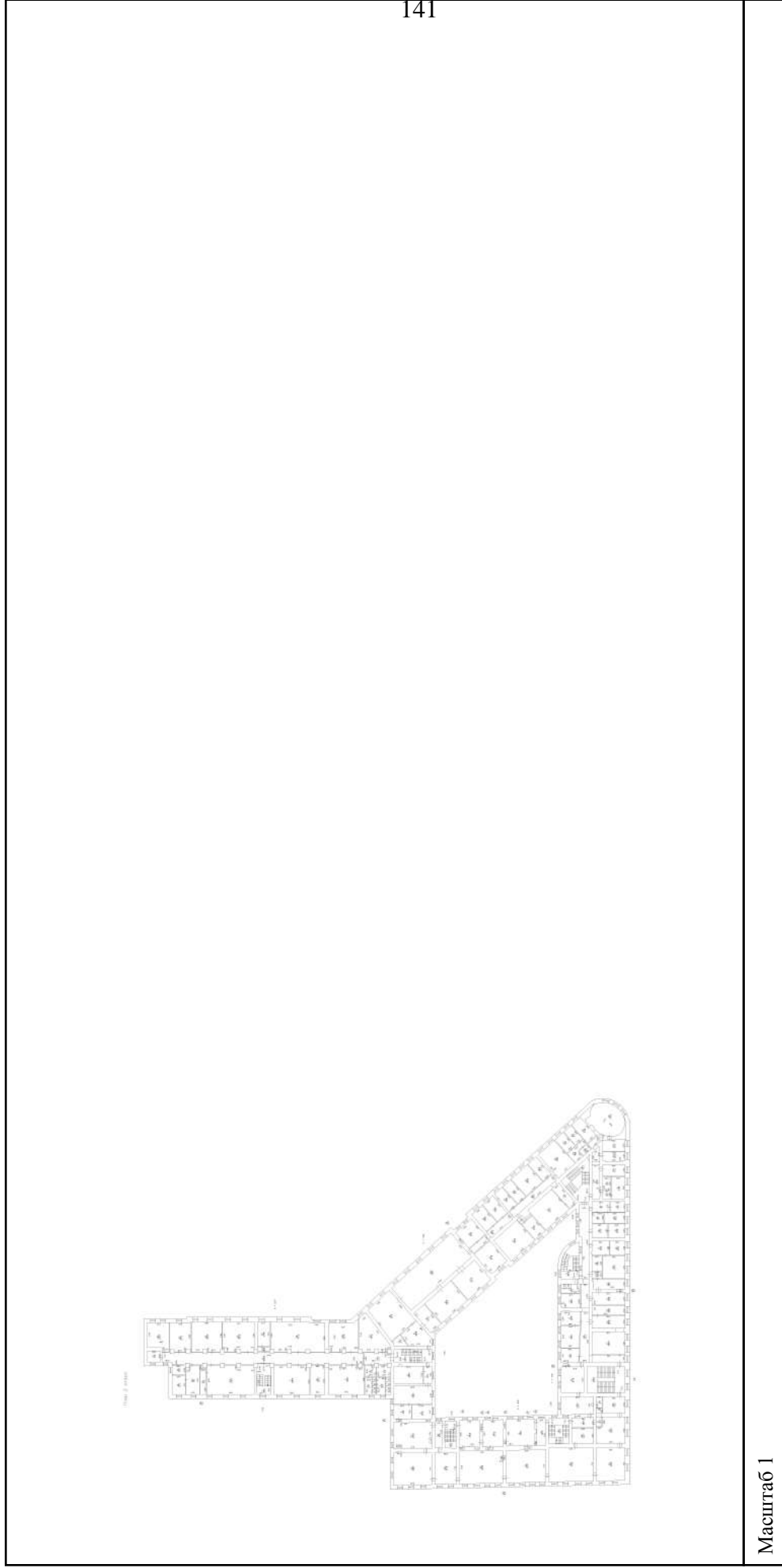

полное наименование должности	подпись	инициалы, фамилия
-------------------------------	---------	-------------------

М.П.

Здание

вид объекта недвижимости

Лист № 65 раздела 5

Всего листов раздела 5: 69

Всего разделов: 4

Всего листов выписки: 76

19.10.2021г. № КУВИ-002/2021-137239282

Кадастровый номер: 78:32:0001232:3003

Номер этажа (этажей): 3

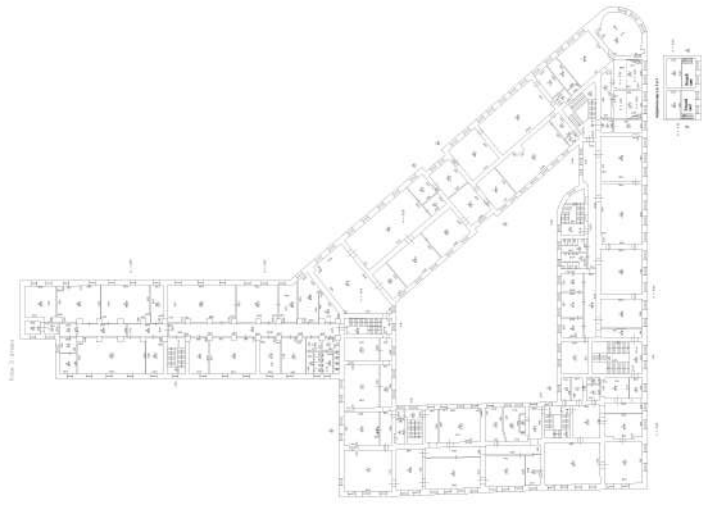

Масштаб 1

полное наименование должности

подпись

инициалы, фамилия

М.П.

Здание

вид объекта недвижимости

Лист № 66 раздела 5

Всего листов раздела 5: 69

Всего разделов: 4

Всего листов выписки: 76

19.10.2021г. № КУВИ-002/2021-137239282

Кадастровый номер: 78:32:0001232:3003

Номер этажа (этажей): 4

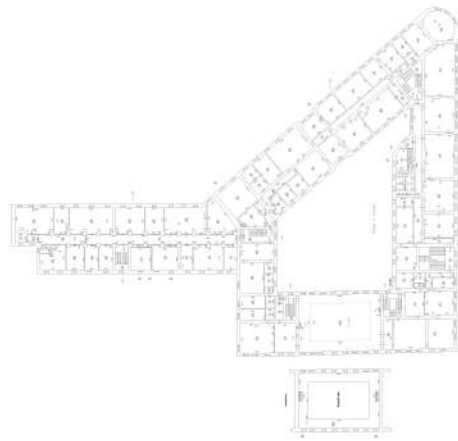

Масштаб 1

полное наименование должности

подпись

инициалы, фамилия

М.П.

Здание

вид объекта недвижимости

Лист № 67 раздела 5

Всего листов раздела 5: 69

Всего разделов: 4

Всего листов выписки: 76

19.10.2021г. № КУВИ-002/2021-137239282

Кадастровый номер: 78:32:0001232:3003

Номер этажа (этажей): 5

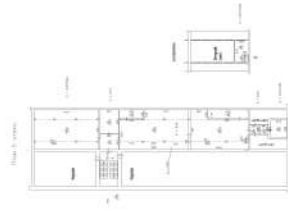

144

Масштаб 1

полное наименование должности

подпись

инициалы, фамилия

М.П.

Здание

вид объекта недвижимости

Лист № 68 раздела 5

Всего листов раздела 5: 69

Всего разделов: 4

Всего листов выписки: 76

19.10.2021г. № КУВИ-002/2021-137239282

Кадастровый номер: 78:32:0001232:3003

Номер этажа (этажей): подвал

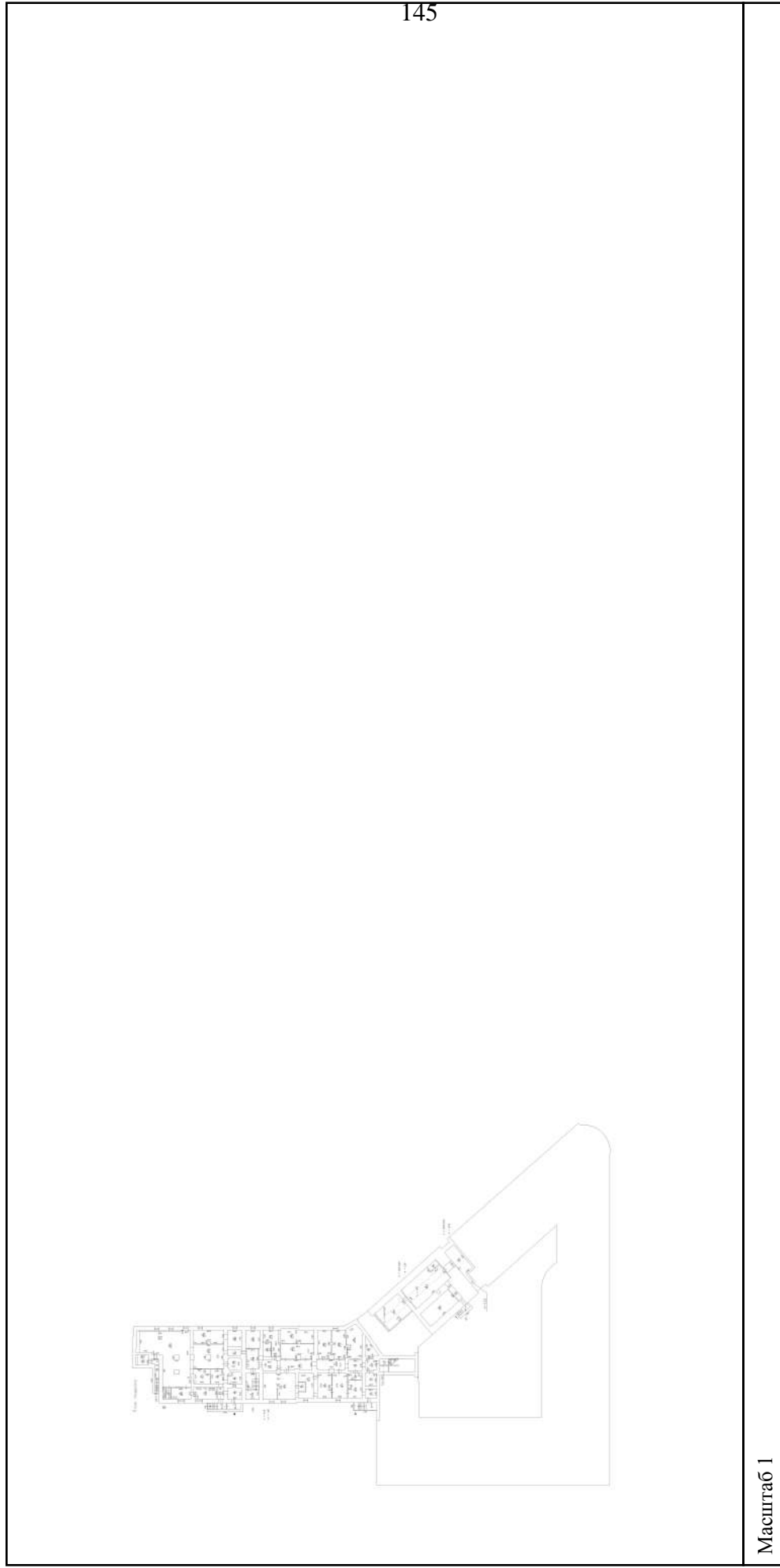

Масштаб 1

полное наименование должности

подпись

инициалы, фамилия

М.П.

Здание

вид объекта недвижимости

Лист № 69 раздела 5

Всего листов раздела 5: 69

Всего разделов: 4

Всего листов выписки: 76

19.10.2021г. № КУВИ-002/2021-137239282

Кадастровый номер: 78:32:0001232:3003

Номер этажа (этажей): 2

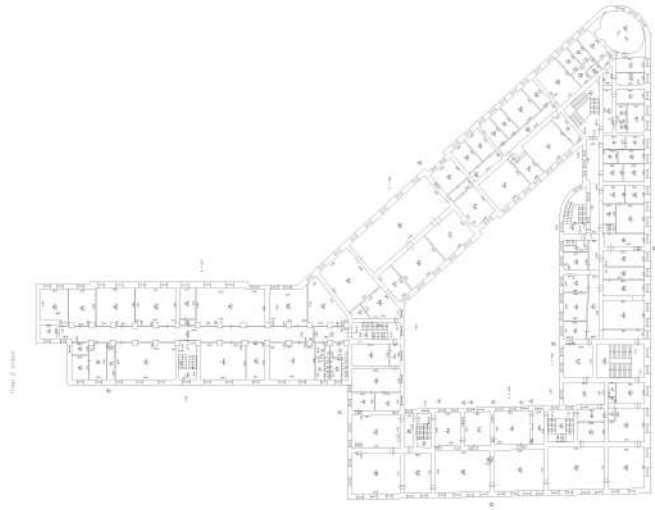

Масштаб 1

полное наименование должности

подпись

инициалы, фамилия

М.П.

Филиал публично-правовой компании "Роскадастр" по Санкт-Петербургу
полное наименование органа регистрации прав

Выписка из Единого государственного реестра недвижимости об объекте недвижимости

Сведения о характеристиках объекта недвижимости

На основании запроса от 12.02.2024, поступившего на рассмотрение 12.02.2024, сообщаем, что согласно записям Единого государственного реестра недвижимости:

Раздел 1 Лист 1

Здание		вид объекта недвижимости	
Лист № 1 раздела 1	Всего листов раздела 1: 2	Всего разделов: 5	Всего листов выписки: 76
12.02.2024г. № КУВИ-001/2024-43923899			
Кадастровый номер:	78:32:0001232:3003		
Номер кадастрового квартала:	78:32:0001232		
Дата присвоения кадастрового номера:	29.08.2012		
Ранее присвоенный государственный учетный номер:	Инвентарный номер б/н; Кадастровый номер 78:32:1232:3:9		
Местоположение:	г. Санкт-Петербург, переулок Гривцова, дом 14-16, литера А		
Площадь:	12157.5		
Назначение:	Нежилое		
Наименование:	Государственное образовательное учреждение высшего профессионального образования "Санкт-Петербургский государственный университет информационных технологий, механики и оптики"		
Количество этажей, в том числе подземных этажей:	6, в том числе подземных 1		
Материал наружных стен:	Кирпичные		
Год ввода в эксплуатацию по завершении строительства:	1825		
Год завершения строительства:	данные отсутствуют		
Кадастровая стоимость, руб.:	379980068.09		
Кадастровые номера иных объектов недвижимости, в пределах которых расположен объект недвижимости:	78:32:0001232:3		
Кадастровые номера помещений, машино-мест, расположенных в здании или сооружении:	78:32:0001232:3030, 78:32:0001232:3031, 78:32:0001232:3032, 78:32:0001232:3033, 78:32:0001232:3034, 78:32:0001232:3035, 78:32:0001232:3036, 78:32:0001232:3037, 78:32:0001232:3038, 78:32:0001232:3039, 78:32:0001232:3040, 78:32:0001232:3041, 78:32:0001232:3042, 78:32:0001232:3043, 78:32:0001232:3044, 78:32:0001232:3045, 78:32:0001232:3046, 78:32:0001232:3047, 78:32:0001232:3048, 78:32:0001232:3049, 78:32:0001232:3050, 78:32:0001232:3051, 78:32:0001232:3052, 78:32:0001232:3053, 78:32:0001232:3054, 78:32:0001232:3055, 78:32:0001232:3056, 78:32:0001232:3057, 78:32:0001232:3058, 78:32:0001232:3059, 78:32:0001232:3060, 78:32:0001232:3061, 78:32:0001232:3062, 78:32:0001232:3063, 78:32:0001232:3064, 78:32:0001232:3065, 78:32:0001232:3066, 78:32:0001232:3067, 78:32:0001232:3068, 78:32:0001232:3069, 78:32:0001232:3070, 78:32:0001232:3071, 78:32:0001232:3072, 78:32:0001232:3073, 78:32:0001232:3074, 78:32:0001232:3075		



ДОКУМЕНТ ПОДПИСАН
ЭЛЕКТРОННОЙ ПОДПИСЬЮ

Сертификат: 00B8056B7401CB38D2B3576ACDC8425108
 Владелец: ФЕДЕРАЛЬНАЯ СЛУЖБА ГОСУДАРСТВЕННОЙ
 РЕГИСТРАЦИИ, КАДАСТРА И КАРТОГРАФИИ
 Действителен: с 27.06.2023 по 19.09.2024

ПОЛНОЕ НАИМЕНОВАНИЕ ДОЛЖНОСТИ	ИНИЦИАЛЫ, ФАМИЛИЯ
-------------------------------	-------------------

Здание	
вид объекта недвижимости	
Лист № 2 раздела 1	Всего листов раздела 1: 2
Всего листов раздела: 5	Всего листов выписки: 76
12.02.2024г. № КУВИ-001/2024-43923899	
Кадастровый номер: 78:32:0001232:3003	
Кадастровые номера объектов недвижимости, из которых образован объект недвижимости:	данные отсутствуют
Кадастровые номера образованных объектов недвижимости:	данные отсутствуют
Сведения о включении объекта недвижимости в состав предприятия как имущественного комплекса:	данные отсутствуют
Сведения о включении объекта недвижимости в состав единого недвижимого комплекса:	данные отсутствуют
Виды разрешенного использования:	данные отсутствуют
Сведения о включении объекта недвижимости в реестр объектов культурного наследия:	данные отсутствуют
Сведения о кадастровом инженере:	дата завершения кадастровых работ: 20.03.2009
Статус записи об объекте недвижимости:	Сведения об объекте недвижимости имеют статус "актуальные, ранее учтенные"
Особые отметки:	Сведения, необходимые для заполнения раздела: 6 - Сведения о частях объекта недвижимости, отсутствуют.
Получатель выписки:	Тюрина Екатерина Александровна

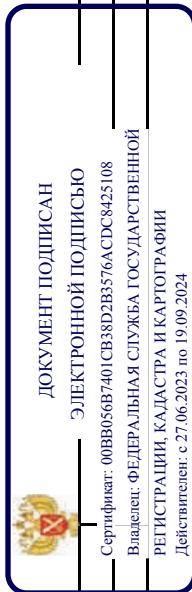

ПОЛНОЕ НАИМЕНОВАНИЕ ДОЛЖНОСТИ

ИНИЦИАЛЫ, ФАМИЛИЯ

Выписка из Единого государственного реестра недвижимости об объекте недвижимости
Сведения о зарегистрированных правах

Здание	
вид объекта недвижимости	
Лист № 1 раздела 2	Всего листов раздела 2: 2
	Всего разделов: 5
	Всего листов выписки: 76
12.02.2024г. № КУВИ-001/2024-43923899	
Кадастровый номер: 78:32:0001232:3003	

1	Правообладатель (правообладатели): Сведения о возможности предоставления третьим лицам персональных данных физического лица:	1.1 1.1.1	Российская Федерация данные отсутствуют
2	Вид, номер, дата и время государственной регистрации права:	2.1	Собственность 78-78-30/0095/2010-533 02.09.2010 00:00:00
3	Сведения об осуществлении государственной регистрации сделки, права без необходимого в силу закона согласия третьего лица, органа:	3.1	данные отсутствуют
4	Ограничение прав и обременение объекта недвижимости:		
	4.1 Вид:		Прочие ограничения прав и обременения объекта недвижимости
	дата государственной регистрации:		02.09.2010 00:00:00
	номер государственной регистрации:		78-78-30/0095/2010-533
	срок, на который установлены ограничение прав и обременение объекта недвижимости:		данные отсутствуют
	лицо, в пользу которого установлены ограничение прав и обременение объекта недвижимости:		данные о правообладателе отсутствуют
	сведения о возможности предоставления третьим лицам персональных данных физического лица		данные отсутствуют
	основание государственной регистрации:		Приказ Комитета по государственному контролю, использованию и охране памятников истории и культуры Санкт-Петербурга "Об утверждении Списка вновь выявленных объектов, представляющих историческую, научную, художественную или иную культурную ценность", № 15, выдан 20.02.2001
	сведения об осуществлении государственной регистрации сделки, права, ограничения права без необходимого в силу закона согласия третьего лица, органа:		данные отсутствуют
	сведения об управляющем залогом и о договоре управления залогом, если такой договор заключен для управления ипотекой:		данные отсутствуют



ДОКУМЕНТ ПОДПИСАН
ЭЛЕКТРОННОЙ ПОДПИСЬЮ

Сертификат: 00BB056B7401CB38D2B3576ACDC8425108
Владелец: ФЕДЕРАЛЬНАЯ СЛУЖБА ГОСУДАРСТВЕННОЙ РЕГИСТРАЦИИ, КАДАСТРА И КАРТОГРАФИИ
Действителен: с 27.06.2023 по 19.09.2024

ПОЛНОЕ НАИМЕНОВАНИЕ ДОЛЖНОСТИ	ИНИЦИАЛЫ, ФАМИЛИЯ
-------------------------------	-------------------

Здание	
вид объекта недвижимости	
Лист № 2 раздела 2	Всего листов раздела 2: 2
Всего листов раздела 2: 2	Всего разделов: 5
Всего листов раздела 2: 2	Всего листов выписки: 76
12.02.2024г. № КУВИ-001/2024-43923899	
Кадастровый номер: 78:32:0001232:3003	

1	сведения о депозитарии, который осуществляет хранение обезличенной документарной складной или электронной складной: сведения о внесении изменений или дополнений в регистрационную запись об ипотеке: Правообладатель (правообладатели):	1.2 Федеральное государственное автономное образовательное учреждение высшего образования "Национальный исследовательский университет ИТМО", ИНН: 7813045547
2	Сведения о возможности предоставления третьим лицам персональных данных физического лица: Вид, номер, дата и время государственной регистрации права:	1.2.1 данные отсутствуют 2.2 Оперативное управление 78-78-30/0008/2006-488 10.10.2006 00:00:00
3	Сведения об осуществлении государственной регистрации сделки, права без необходимого в силу закона согласия третьего лица, органа:	3.2 данные отсутствуют
4	Ограничение прав и обременение объекта недвижимости:	не зарегистрировано
5	Договоры участия в долевом строительстве:	не зарегистрировано
6	Заявленные в судебном порядке права требования:	данные отсутствуют
7	Сведения о возможности предоставления третьим лицам персональных данных физического лица	данные отсутствуют
8	Сведения о возращении в отношении зарегистрированного права:	данные отсутствуют
9	Сведения о наличии решения об изъятии объекта недвижимости для государственных и муниципальных нужд:	данные отсутствуют
10	Сведения о невозможности государственной регистрации без личного участия правообладателя или его законного представителя:	данные отсутствуют
11	Правопритязания и сведения о наличии поступивших, но не рассмотренных заявлений о проведении государственной регистрации права (перехода, прекращения права), ограничения права или обременения объекта недвижимости, сделки в отношении объекта недвижимости:	отсутствуют

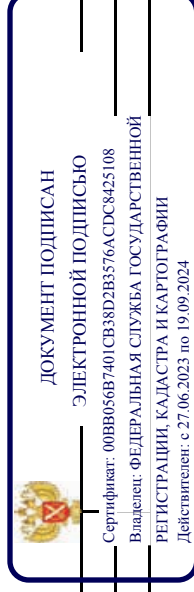

ПОЛНОЕ НАИМЕНОВАНИЕ ДОЛЖНОСТИ	ИНИЦИАЛЫ, ФАМИЛИЯ
-------------------------------	-------------------

Выписка из Единого государственного реестра недвижимости об объекте недвижимости
Описание местоположения объекта недвижимости

Здание		
вид объекта недвижимости		
Лист № 1 раздела 5	Всего листов раздела 5: 1	Всего разделов: 5
12.02.2024г. № КУВИ-001/2024-43923899		Всего листов выписки: 76
Кадастровый номер: 78:32:0001232:3003		

Схема расположения объекта недвижимости (части объекта недвижимости) на земельном участке(ах)

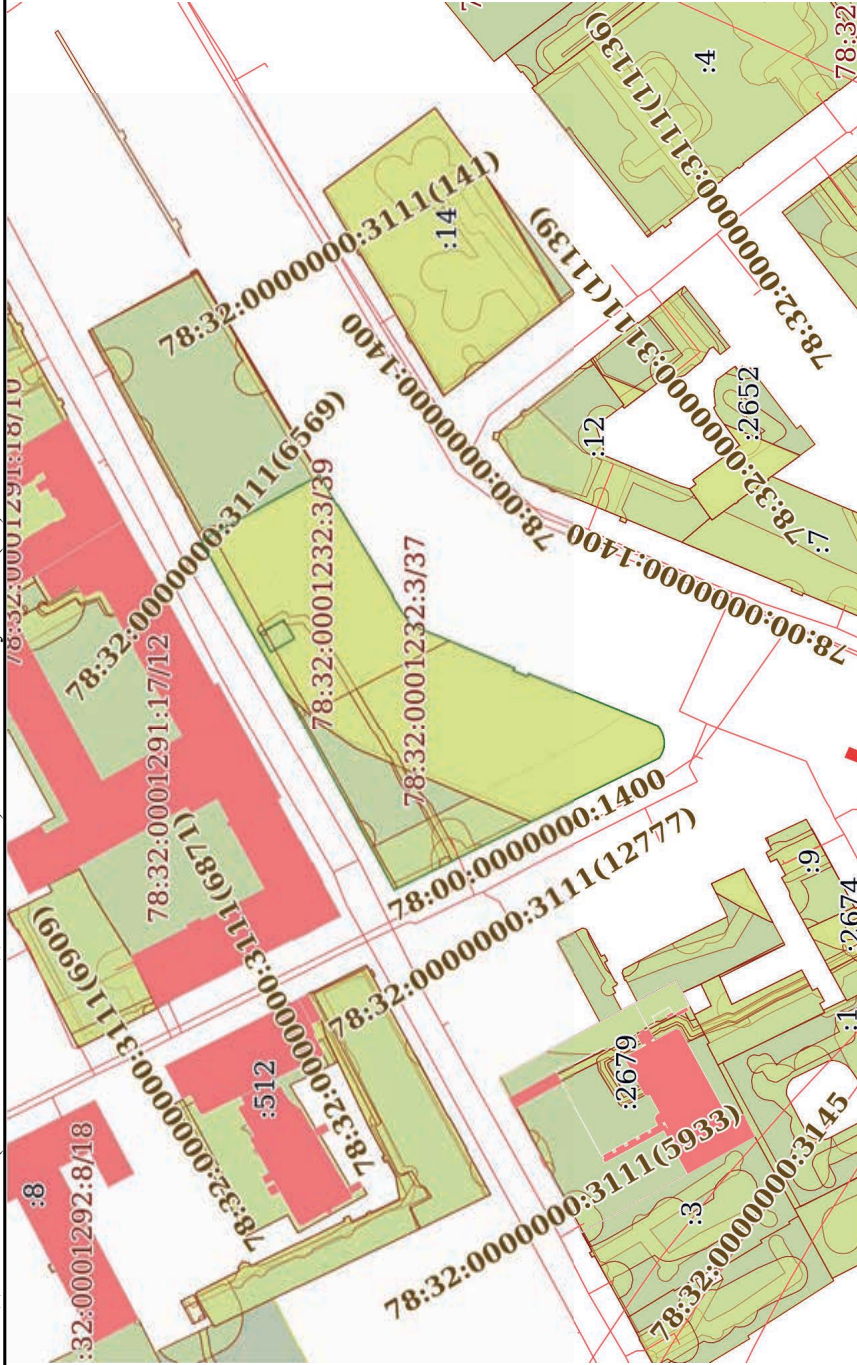

Масштаб 1:2000

Условные обозначения:

	ДОКУМЕНТ ПОДПИСАН
	ЭЛЕКТРОННОЙ ПОДПИСЬЮ
	Сертификат: 00B8056B7401CB38D2B3576ACDC8425108
	Владелец: ФЕДЕРАЛЬНАЯ СЛУЖБА ГОСУДАРСТВЕННОЙ
	РЕГИСТРАЦИИ, КАДАСТРА И КАРТОГРАФИИ
	Действителен: с 27.06.2023 по 19.09.2024

ПОЛНОЕ НАИМЕНОВАНИЕ ДОЛЖНОСТИ

ИНИЦИАЛЫ, ФАМИЛИЯ

Выписка из Единого государственного реестра недвижимости об объекте недвижимости
Перечень помещений, машино-мест, расположенных в здании, сооружении

Здание			
вид объекта недвижимости			
Лист № 1 раздела 7	Всего листов раздела 7: 2	Всего разделов: 5	Всего листов выписки: 76
12.02.2024г. № КУВИ-001/2024-43923899			
Кадастровый номер: 78:32:0001232:3003			

N п/п	Кадастровый номер помещения, машино-места	Номер этажа (этажей)	Обозначение (номер) помещения, машино-места на поэтажном плане	Назначение помещения	Вид разрешенного использования	Площадь, м2
1	78:32:0001232:3030	1	1-Н	Нежилое	данные отсутствуют	554.9
2	78:32:0001232:3031	3	10-Н	Нежилое	данные отсутствуют	392.6
3	78:32:0001232:3032	3	11-Н	Нежилое	данные отсутствуют	220
4	78:32:0001232:3033	3	12-Н	Нежилое	данные отсутствуют	480.7
5	78:32:0001232:3034	4	13-Н	Нежилое	данные отсутствуют	412
6	78:32:0001232:3035	4	14-Н	Нежилое	данные отсутствуют	902.5
7	78:32:0001232:3036	1	15-Н	Нежилое	данные отсутствуют	688.3
8	78:32:0001232:3037	2	16-Н	Нежилое	данные отсутствуют	699.1
9	78:32:0001232:3038	3	17-Н	Нежилое	данные отсутствуют	701.5
10	78:32:0001232:3039	4	18-Н	Нежилое	данные отсутствуют	708.3
11	78:32:0001232:3040	1, 2, 3, 4	1ЛК, 1ЛК, 1ЛК, 1ЛК	Нежилое	данные отсутствуют	153.2
12	78:32:0001232:3041	1	2-Н	Нежилое	данные отсутствуют	18.4
13	78:32:0001232:3042	подвал	20-Н	Нежилое	данные отсутствуют	596.8
14	78:32:0001232:3043	подвал	21-Н	Нежилое	данные отсутствуют	129.9
15	78:32:0001232:3044	1	22-Н	Нежилое	данные отсутствуют	14.8
16	78:32:0001232:3045	5	29-Н	Нежилое	данные отсутствуют	270.6
17	78:32:0001232:3046	1, 2, 3, 4	2ЛК, 2ЛК, 2ЛК, 2ЛК	Нежилое	данные отсутствуют	63.2
18	78:32:0001232:3047	1	3-Н	Нежилое	данные отсутствуют	29.8
19	78:32:0001232:3048	1	33-Н	Нежилое	данные отсутствуют	43.4
20	78:32:0001232:3049	1	34-Н	Нежилое	данные отсутствуют	91.1
21	78:32:0001232:3050	1	35-Н	Нежилое	данные отсутствуют	12.5
22	78:32:0001232:3051	1	36-Н	Нежилое	данные отсутствуют	102.7
23	78:32:0001232:3052	1	37-Н	Нежилое	данные отсутствуют	6.1
24	78:32:0001232:3053	2	38-Н	Нежилое	данные отсутствуют	123.7
25	78:32:0001232:3054	2	39-Н	Нежилое	данные отсутствуют	8.2
26	78:32:0001232:3055	1, 2, 3, 4	3ЛК, 3ЛК, 3ЛК, 3ЛК	Нежилое	данные отсутствуют	56.2



ДОКУМЕНТ ПОДПИСАН
ЭЛЕКТРОННОЙ ПОДПИСЬЮ
Сертификат: 00B8056B7401CB38D2B3576ACDC8425108
Владелец: ФЕДЕРАЛЬНАЯ СЛУЖБА ГОСУДАРСТВЕННОЙ
РЕГИСТРАЦИИ, КАДАСТРА И КАРТОГРАФИИ
Действителен с 27.06.2023 по 19.09.2024

полное наименование должности	инициалы, фамилия
-------------------------------	-------------------

Здание	
вид объекта недвижимости	
Лист № 2 раздела 7	Всего листов раздела 7: 2
Лист № 2 раздела 7	Всего разделов: 5
Всего листов выписки: 76	
12.02.2024г. № КУВИ-001/2024-43923899	
Кадастровый номер: 78:32:0001232:3003	

27	78:32:0001232:3056	1	4-Н	Нежилое	данные отсутствуют	302
28	78:32:0001232:3057	2	40-Н	Нежилое	данные отсутствуют	664.2
29	78:32:0001232:3058	2	41-Н	Нежилое	данные отсутствуют	55.6
30	78:32:0001232:3059	3	42-Н	Нежилое	данные отсутствуют	202.9
31	78:32:0001232:3060	3	43-Н	Нежилое	данные отсутствуют	243.3
32	78:32:0001232:3061	3	44-Н	Нежилое	данные отсутствуют	380.3
33	78:32:0001232:3062	2	45-Н	Нежилое	данные отсутствуют	55.3
34	78:32:0001232:3063	3	46-Н	Нежилое	данные отсутствуют	7.1
35	78:32:0001232:3064	4	47-Н	Нежилое	данные отсутствуют	825.7
36	78:32:0001232:3065	4	48-Н	Нежилое	данные отсутствуют	13.9
37	78:32:0001232:3066	3	49-Н	Нежилое	данные отсутствуют	6.7
38	78:32:0001232:3067	1, 2, 3, 4	4ЛК, 4ЛК, 4ЛК, 4ЛК	Нежилое	данные отсутствуют	93.4
39	78:32:0001232:3068	1	5-Н	Нежилое	данные отсутствуют	159.3
40	78:32:0001232:3069	1	50-Н	Нежилое	данные отсутствуют	102.9
41	78:32:0001232:3070	1, 2, 3, 4	5ЛК, 5ЛК, 5ЛК, 5ЛК	Нежилое	данные отсутствуют	69.3
42	78:32:0001232:3071	1	6-Н	Нежилое	данные отсутствуют	268.6
43	78:32:0001232:3072	1, 2, 3, 4	6ЛК, 6ЛК, 6ЛК, 6ЛК	Нежилое	данные отсутствуют	141.5
44	78:32:0001232:3073	2	7-Н	Нежилое	данные отсутствуют	885.5
45	78:32:0001232:3074	1, 2, 3, 4, 5, подвал	7ЛК, 7ЛК, 7ЛК, 7ЛК, 7ЛК	Нежилое	данные отсутствуют	107.8
46	78:32:0001232:3075	2	9-Н	Нежилое	данные отсутствуют	91.7

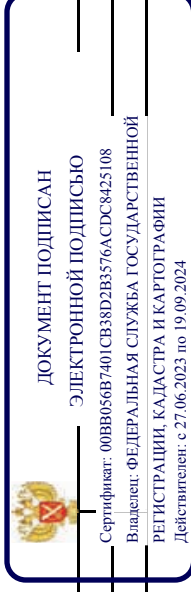

ПОЛНОЕ НАИМЕНОВАНИЕ ДОЛЖНОСТИ

ИНИЦИАЛЫ, ФАМИЛИЯ

Выписка из Единого государственного реестра недвижимости об объекте недвижимости
План расположения помещения, машино-места на этаже (плане этажа)

Здание		
вид объекта недвижимости		
Лист № 1 раздела 8	Всего листов раздела 8: 69	Всего разделов: 5
12.02.2024г. № КУВИ-001/2024-43923899		
Кадастровый номер: 78:32:0001232:3003		
Номер этажа (этажей): 1		Всего листов выписки: 76

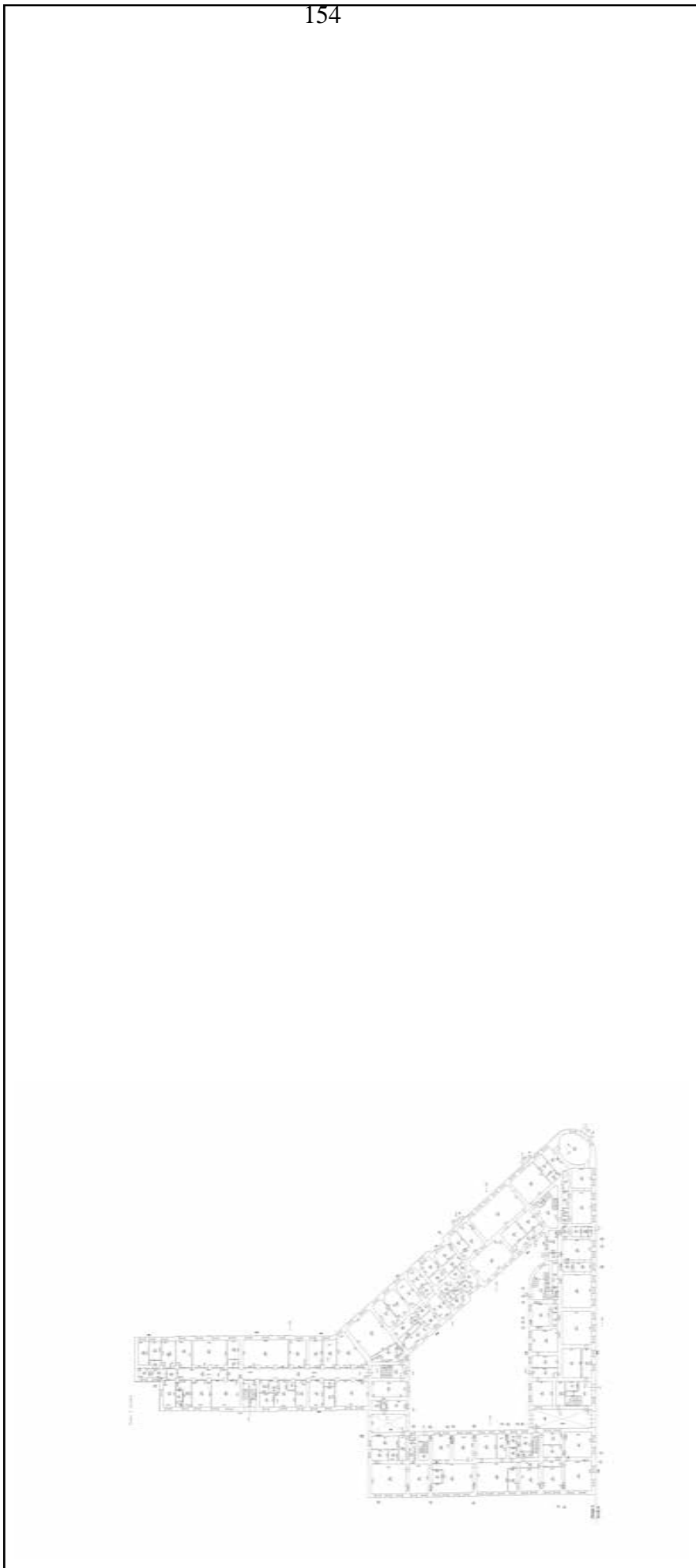

Масштаб 1

	ДОКУМЕНТ ПОДПИСАН ЭЛЕКТРОННОЙ ПОДПИСЬЮ
Сертификат: 00B8056B7401CB38D2B3576ACDC8425108	
Владелец: ФЕДЕРАЛЬНАЯ СЛУЖБА ГОСУДАРСТВЕННОЙ РЕГИСТРАЦИИ, КАДАСТРА И КАРТОГРАФИИ	
Действителен: с 27.06.2023 по 19.09.2024	

ПОЛНОЕ НАИМЕНОВАНИЕ ДОЛЖНОСТИ

ИНИЦИАЛЫ, ФАМИЛИЯ

Здание

вид объекта недвижимости

Лист № 2 раздела 8

Всего листов раздела 8: 69

Всего разделов: 5

Всего листов выписки: 76

12.02.2024г. № КУВИ-001/2024-43923899

Кадастровый номер: 78:32:0001232:3003

Номер этажа (этажей): 3



Масштаб 1



ДОКУМЕНТ ПОДПИСАН

ЭЛЕКТРОННОЙ ПОДПИСЬЮ

Сертификат: 00ВВ056В7401СВ38D2В3576АСДС8425108

Владелец: ФЕДЕРАЛЬНАЯ СЛУЖБА ГОСУДАРСТВЕННОЙ

РЕГИСТРАЦИИ, КАДАСТРА И КАРТОГРАФИИ

Действителен: с 27.06.2023 по 19.09.2024

ПОЛНОЕ НАИМЕНОВАНИЕ ДОЛЖНОСТИ

ИНИЦИАЛЫ, ФАМИЛИЯ

Здание

вид объекта недвижимости

Лист № 3 раздела 8

Всего листов раздела 8: 69

Всего разделов: 5

Всего листов выписки: 76

12.02.2024г. № КУВИ-001/2024-43923899

Кадастровый номер: 78:32:0001232:3003

Номер этажа (этажей): 3



Масштаб 1



ДОКУМЕНТ ПОДПИСАН

ЭЛЕКТРОННОЙ ПОДПИСЬЮ

Сертификат: 00ВВ056В7401СВ38D2В3576АСДС8425108

Владелец: ФЕДЕРАЛЬНАЯ СЛУЖБА ГОСУДАРСТВЕННОЙ

РЕГИСТРАЦИИ, КАДАСТРА И КАРТОГРАФИИ

Действителен: с 27.06.2023 по 19.09.2024

ПОЛНОЕ НАИМЕНОВАНИЕ ДОЛЖНОСТИ

ИНИЦИАЛЫ, ФАМИЛИЯ

Здание

вид объекта недвижимости

Лист № 4 раздела 8

Всего листов раздела 8: 69

Всего разделов: 5

Всего листов выписки: 76

12.02.2024г. № КУВИ-001/2024-43923899

Кадастровый номер: 78:32:0001232:3003

Номер этажа (этажей): 3



Масштаб 1



ДОКУМЕНТ ПОДПИСАН

ЭЛЕКТРОННОЙ ПОДПИСЬЮ

Сертификат: 00ВВ056В7401СВ38D2В3576АСДС8425108

Владелец: ФЕДЕРАЛЬНАЯ СЛУЖБА ГОСУДАРСТВЕННОЙ

РЕГИСТРАЦИИ, КАДАСТРА И КАРТОГРАФИИ

Действителен: с 27.06.2023 по 19.09.2024

ПОЛНОЕ НАИМЕНОВАНИЕ ДОЛЖНОСТИ

ИНИЦИАЛЫ, ФАМИЛИЯ

Здание			
вид объекта недвижимости			
Лист № 5 раздела 8	Всего листов раздела 8: 69	Всего разделов: 5	Всего листов выписки: 76
12.02.2024г. № КУВИ-001/2024-43923899			
Кадастровый номер: 78:32:0001232:3003			
Номер этажа (этажей): 4			

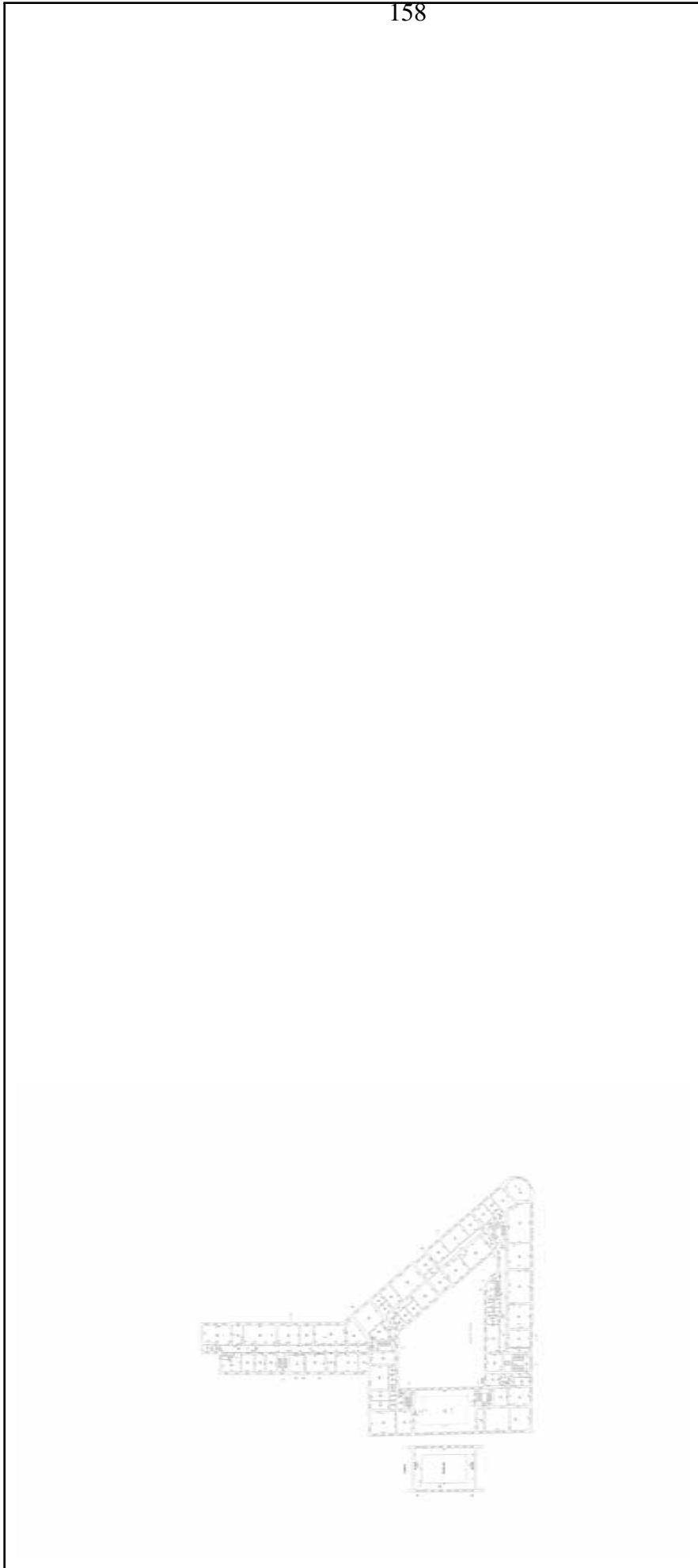

Масштаб 1

	ДОКУМЕНТ ПОДПИСАН ЭЛЕКТРОННОЙ ПОДПИСЬЮ Сертификат: 00ВВ056В7401СВ38D2В3576АСДС8425108 Владелец: ФЕДЕРАЛЬНАЯ СЛУЖБА ГОСУДАРСТВЕННОЙ РЕГИСТРАЦИИ, КАДАСТРА И КАРТОГРАФИИ Действителен: с 27.06.2023 по 19.09.2024
---	--

ПОЛНОЕ НАИМЕНОВАНИЕ ДОЛЖНОСТИ

ИНИЦИАЛЫ, ФАМИЛИЯ

Здание

вид объекта недвижимости

Лист № 6 раздела 8

Всего листов раздела 8: 69

Всего разделов: 5

Всего листов выписки: 76

12.02.2024г. № КУВИ-001/2024-43923899

Кадастровый номер: 78:32:0001232:3003

Номер этажа (этажей): 4



Масштаб 1



ДОКУМЕНТ ПОДПИСАН

ЭЛЕКТРОННОЙ ПОДПИСЬЮ

Сертификат: 00ВВ056В7401СВ38D2В3576АСДС8425108

Владелец: ФЕДЕРАЛЬНАЯ СЛУЖБА ГОСУДАРСТВЕННОЙ

РЕГИСТРАЦИИ, КАДАСТРА И КАРТОГРАФИИ

Действителен: с 27.06.2023 по 19.09.2024

ПОЛНОЕ НАИМЕНОВАНИЕ ДОЛЖНОСТИ

ИНИЦИАЛЫ, ФАМИЛИЯ

Здание

вид объекта недвижимости

Лист № 7 раздела 8

Всего листов раздела 8: 69

Всего разделов: 5

Всего листов выписки: 76

12.02.2024г. № КУВИ-001/2024-43923899

Кадастровый номер: 78:32:0001232:3003

Номер этажа (этажей): 1



Масштаб 1



ДОКУМЕНТ ПОДПИСАН

ЭЛЕКТРОННОЙ ПОДПИСЬЮ

Сертификат: 00B8056B7401CB38D2B3576ACDC8425108

Владелец: ФЕДЕРАЛЬНАЯ СЛУЖБА ГОСУДАРСТВЕННОЙ

РЕГИСТРАЦИИ, КАДАСТРА И КАРТОГРАФИИ

Действителен: с 27.06.2023 по 19.09.2024

ПОЛНОЕ НАИМЕНОВАНИЕ ДОЛЖНОСТИ

ИНИЦИАЛЫ, ФАМИЛИЯ

Здание

вид объекта недвижимости

Лист № 8 раздела 8

Всего листов раздела 8: 69

Всего разделов: 5

Всего листов выписки: 76

12.02.2024г. № КУВИ-001/2024-43923899

Кадастровый номер: 78:32:0001232:3003

Номер этажа (этажей): 2



Масштаб 1



ДОКУМЕНТ ПОДПИСАН

ЭЛЕКТРОННОЙ ПОДПИСЬЮ

Сертификат: 00B8056B7401CB38D2B3576ACDC8425108

Владелец: ФЕДЕРАЛЬНАЯ СЛУЖБА ГОСУДАРСТВЕННОЙ

РЕГИСТРАЦИИ, КАДАСТРА И КАРТОГРАФИИ

Действителен: с 27.06.2023 по 19.09.2024

ПОЛНОЕ НАИМЕНОВАНИЕ ДОЛЖНОСТИ

ИНИЦИАЛЫ, ФАМИЛИЯ

Здание

вид объекта недвижимости

Лист № 9 раздела 8

Всего листов раздела 8: 69

Всего разделов: 5

Всего листов выписки: 76

12.02.2024г. № КУВИ-001/2024-43923899

Кадастровый номер: 78:32:0001232:3003

Номер этажа (этажей): 3

162



Масштаб 1



ДОКУМЕНТ ПОДПИСАН

ЭЛЕКТРОННОЙ ПОДПИСЬЮ

Сертификат: 00ВВ056В7401СВ38D2В3576АСДС8425108

Владелец: ФЕДЕРАЛЬНАЯ СЛУЖБА ГОСУДАРСТВЕННОЙ

РЕГИСТРАЦИИ, КАДАСТРА И КАРТОГРАФИИ

Действителен: с 27.06.2023 по 19.09.2024

ПОЛНОЕ НАИМЕНОВАНИЕ ДОЛЖНОСТИ

ИНИЦИАЛЫ, ФАМИЛИЯ

Здание

вид объекта недвижимости

Лист № 10 раздела 8

Всего листов раздела 8: 69

Всего разделов: 5

Всего листов выписки: 76

12.02.2024г. № КУВИ-001/2024-43923899

Кадастровый номер: 78:32:0001232:3003

Номер этажа (этажей): 4



Масштаб 1



ДОКУМЕНТ ПОДПИСАН

ЭЛЕКТРОННОЙ ПОДПИСЬЮ

Сертификат: 00ВВ056В7401СВ38D2В3576АСДС8425108

Владелец: ФЕДЕРАЛЬНАЯ СЛУЖБА ГОСУДАРСТВЕННОЙ

РЕГИСТРАЦИИ, КАДАСТРА И КАРТОГРАФИИ

Действителен: с 27.06.2023 по 19.09.2024

ПОЛНОЕ НАИМЕНОВАНИЕ ДОЛЖНОСТИ

ИНИЦИАЛЫ, ФАМИЛИЯ

Здание

вид объекта недвижимости

Лист № 11 раздела 8

Всего листов раздела 8: 69

Всего разделов: 5

Всего листов выписки: 76

12.02.2024г. № КУВИ-001/2024-43923899

Кадастровый номер: 78:32:0001232:3003

Номер этажа (этажей): 1



Масштаб 1



ДОКУМЕНТ ПОДПИСАН

ЭЛЕКТРОННОЙ ПОДПИСЬЮ

Сертификат: 00B8056B7401CB38D2B3576ACDC8425108

Владелец: ФЕДЕРАЛЬНАЯ СЛУЖБА ГОСУДАРСТВЕННОЙ

РЕГИСТРАЦИИ, КАДАСТРА И КАРТОГРАФИИ

Действителен: с 27.06.2023 по 19.09.2024

ПОЛНОЕ НАИМЕНОВАНИЕ ДОЛЖНОСТИ

ИНИЦИАЛЫ, ФАМИЛИЯ

Здание		
вид объекта недвижимости		
Лист № 12 раздела 8	Всего листов раздела 8: 69	Всего разделов: 5
Всего листов выписки: 76		
12.02.2024г. № КУВИ-001/2024-43923899		
Кадастровый номер: 78:32:0001232:3003		
Номер этажа (этажей): 2		

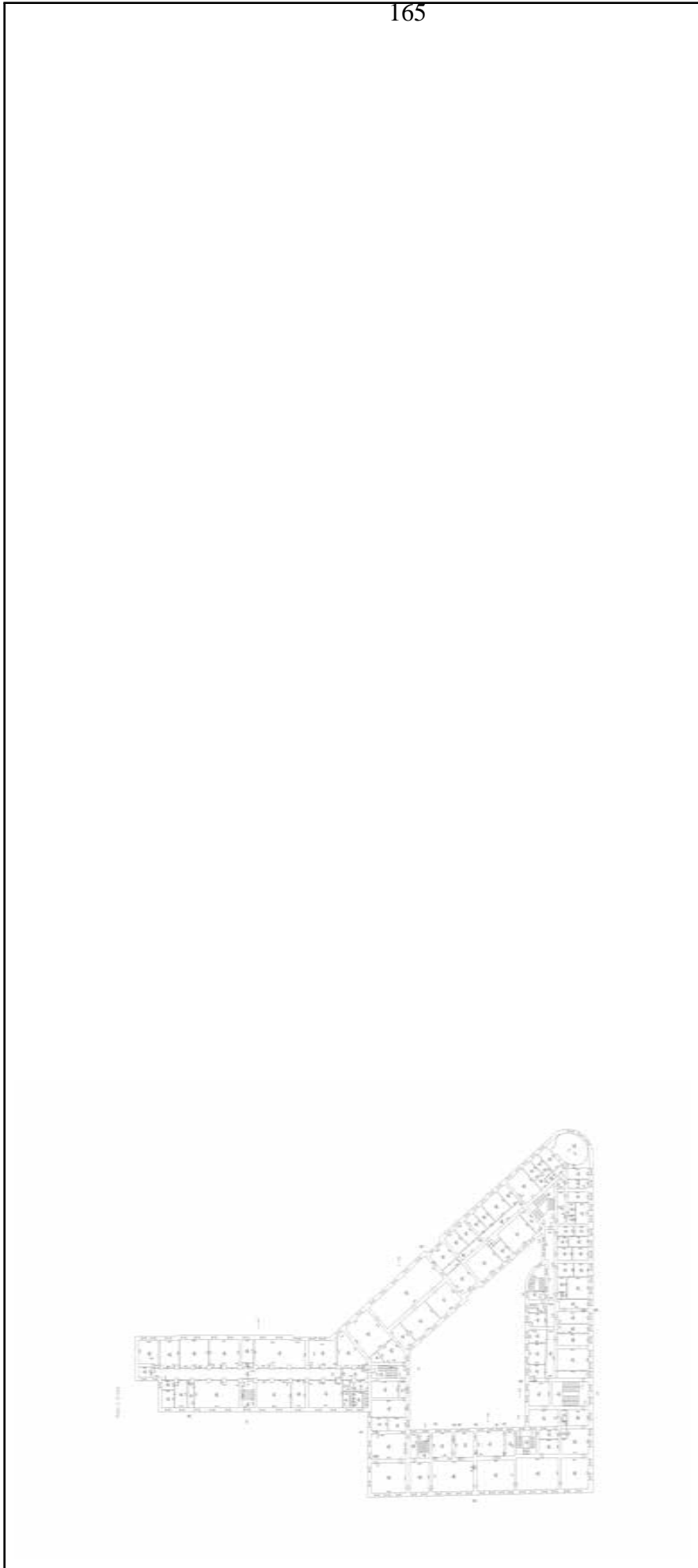

Масштаб 1

	ДОКУМЕНТ ПОДПИСАН ЭЛЕКТРОННОЙ ПОДПИСЬЮ Сертификат: 00B8056B7401CB38D2B3576ACDC8425108 Владелец: ФЕДЕРАЛЬНАЯ СЛУЖБА ГОСУДАРСТВЕННОЙ РЕГИСТРАЦИИ, КАДАСТРА И КАРТОГРАФИИ Действителен: с 27.06.2023 по 19.09.2024
---	--

ПОЛНОЕ НАИМЕНОВАНИЕ ДОЛЖНОСТИ	ИНИЦИАЛЫ, ФАМИЛИЯ
--------------------------------------	--------------------------

Здание

вид объекта недвижимости

Лист № 13 раздела 8

Всего листов раздела 8: 69

Всего разделов: 5

Всего листов выписки: 76

12.02.2024г. № КУВИ-001/2024-43923899

Кадастровый номер: 78:32:0001232:3003

Номер этажа (этажей): 3

166



Масштаб 1



ДОКУМЕНТ ПОДПИСАН

ЭЛЕКТРОННОЙ ПОДПИСЬЮ

Сертификат: 00ВВ056В7401СВ38D2В3576АСДС8425108

Владелец: ФЕДЕРАЛЬНАЯ СЛУЖБА ГОСУДАРСТВЕННОЙ

РЕГИСТРАЦИИ, КАДАСТРА И КАРТОГРАФИИ

Действителен: с 27.06.2023 по 19.09.2024

ПОЛНОЕ НАИМЕНОВАНИЕ ДОЛЖНОСТИ

ИНИЦИАЛЫ, ФАМИЛИЯ

Здание

вид объекта недвижимости

Лист № 14 раздела 8

Всего листов раздела 8: 69

Всего разделов: 5

Всего листов выписки: 76

12.02.2024г. № КУВИ-001/2024-43923899

Кадастровый номер: 78:32:0001232:3003

Номер этажа (этажей): 4



Масштаб 1



ДОКУМЕНТ ПОДПИСАН

ЭЛЕКТРОННОЙ ПОДПИСЬЮ

Сертификат: 00ВВ056В7401СВ38D2В3576АСДС8425108

Владелец: ФЕДЕРАЛЬНАЯ СЛУЖБА ГОСУДАРСТВЕННОЙ

РЕГИСТРАЦИИ, КАДАСТРА И КАРТОГРАФИИ

Действителен: с 27.06.2023 по 19.09.2024

ПОЛНОЕ НАИМЕНОВАНИЕ ДОЛЖНОСТИ

ИНИЦИАЛЫ, ФАМИЛИЯ

Здание

вид объекта недвижимости

Лист № 15 раздела 8

Всего листов раздела 8: 69

Всего разделов: 5

Всего листов выписки: 76

12.02.2024г. № КУВИ-001/2024-43923899

Кадастровый номер: 78:32:0001232:3003

Номер этажа (этажей): 1



Масштаб 1



ДОКУМЕНТ ПОДПИСАН

ЭЛЕКТРОННОЙ ПОДПИСЬЮ

Сертификат: 00B8056B7401CB38D2B3576ACDC8425108

Владелец: ФЕДЕРАЛЬНАЯ СЛУЖБА ГОСУДАРСТВЕННОЙ

РЕГИСТРАЦИИ, КАДАСТРА И КАРТОГРАФИИ

Действителен: с 27.06.2023 по 19.09.2024

ПОЛНОЕ НАИМЕНОВАНИЕ ДОЛЖНОСТИ

ИНИЦИАЛЫ, ФАМИЛИЯ

Здание

вид объекта недвижимости

Лист № 16 раздела 8

Всего листов раздела 8: 69

Всего разделов: 5

Всего листов выписки: 76

12.02.2024г. № КУВИ-001/2024-43923899

Кадастровый номер: 78:32:0001232:3003

Номер этажа (этажей): подвал



Масштаб 1



ДОКУМЕНТ ПОДПИСАН

ЭЛЕКТРОННОЙ ПОДПИСЬЮ

Сертификат: 00B8056B7401CB38D2B3576ACDC8425108

Владелец: ФЕДЕРАЛЬНАЯ СЛУЖБА ГОСУДАРСТВЕННОЙ

РЕГИСТРАЦИИ, КАДАСТРА И КАРТОГРАФИИ

Действителен: с 27.06.2023 по 19.09.2024

ПОЛНОЕ НАИМЕНОВАНИЕ ДОЛЖНОСТИ

ИНИЦИАЛЫ, ФАМИЛИЯ

Здание

вид объекта недвижимости

Лист № 17 раздела 8

Всего листов раздела 8: 69

Всего разделов: 5

Всего листов выписки: 76

12.02.2024г. № КУВИ-001/2024-43923899

Кадастровый номер: 78:32:0001232:3003

Номер этажа (этажей): подвал

170

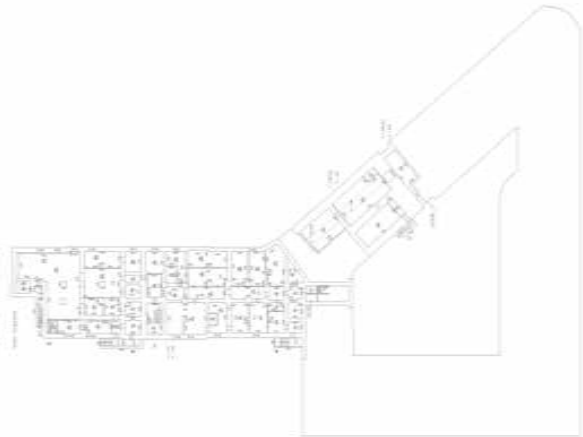

Масштаб 1



ДОКУМЕНТ ПОДПИСАН

ЭЛЕКТРОННОЙ ПОДПИСЬЮ

Сертификат: 00B8056B7401CB38D2B3576ACDC8425108

Владелец: ФЕДЕРАЛЬНАЯ СЛУЖБА ГОСУДАРСТВЕННОЙ

РЕГИСТРАЦИИ, КАДАСТРА И КАРТОГРАФИИ

Действителен: с 27.06.2023 по 19.09.2024

ПОЛНОЕ НАИМЕНОВАНИЕ ДОЛЖНОСТИ

ИНИЦИАЛЫ, ФАМИЛИЯ

Здание

вид объекта недвижимости

Лист № 18 раздела 8

Всего листов раздела 8: 69

Всего разделов: 5

Всего листов выписки: 76

12.02.2024г. № КУВИ-001/2024-43923899

Кадастровый номер: 78:32:0001232:3003

Номер этажа (этажей): 1



171

Масштаб 1



ДОКУМЕНТ ПОДПИСАН

ЭЛЕКТРОННОЙ ПОДПИСЬЮ

Сертификат: 00B8056B7401CB38D2B3576ACDC8425108

Владелец: ФЕДЕРАЛЬНАЯ СЛУЖБА ГОСУДАРСТВЕННОЙ

РЕГИСТРАЦИИ, КАДАСТРА И КАРТОГРАФИИ

Действителен: с 27.06.2023 по 19.09.2024

ПОЛНОЕ НАИМЕНОВАНИЕ ДОЛЖНОСТИ

инициалы, фамилия

Здание			
вид объекта недвижимости			
Лист № 19 раздела 8	Всего листов раздела 8: 69	Всего разделов: 5	Всего листов выписки: 76
12.02.2024г. № КУВИ-001/2024-43923899			
Кадастровый номер: 78:32:0001232:3003			
Номер этажа (этажей): 5			

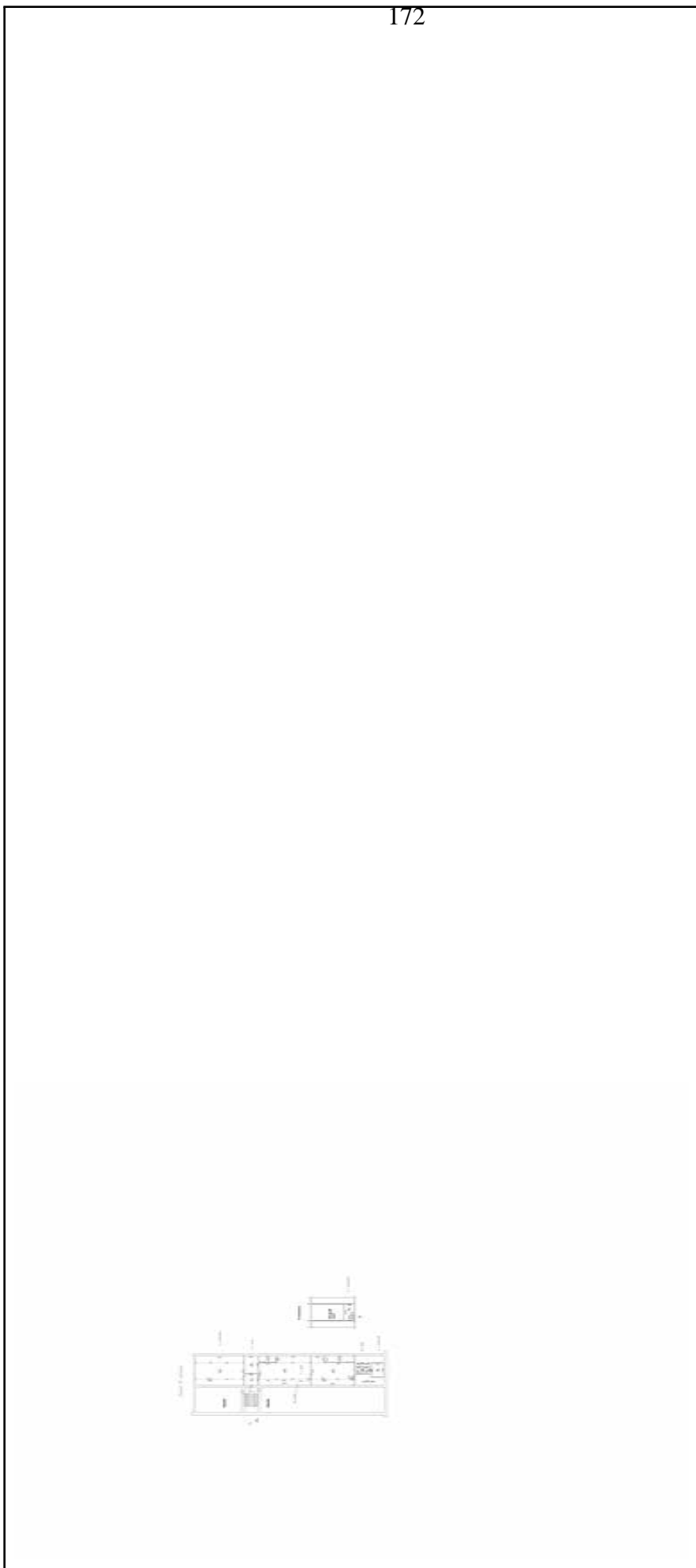

Масштаб 1

	ДОКУМЕНТ ПОДПИСАН ЭЛЕКТРОННОЙ ПОДПИСЬЮ Сертификат: 00B8056B7401CB38D2B3576ACDC8425108 Владелец: ФЕДЕРАЛЬНАЯ СЛУЖБА ГОСУДАРСТВЕННОЙ РЕГИСТРАЦИИ, КАДАСТРА И КАРТОГРАФИИ Действителен: с 27.06.2023 по 19.09.2024
---	--

ПОЛНОЕ НАИМЕНОВАНИЕ ДОЛЖНОСТИ	ИНИЦИАЛЫ, ФАМИЛИЯ
--------------------------------------	--------------------------

Здание

вид объекта недвижимости

Лист № 20 раздела 8

Всего листов раздела 8: 69

Всего разделов: 5

Всего листов выписки: 76

12.02.2024г. № КУВИ-001/2024-43923899

Кадастровый номер: 78:32:0001232:3003

Номер этажа (этажей): 1



Масштаб 1



ДОКУМЕНТ ПОДПИСАН

ЭЛЕКТРОННОЙ ПОДПИСЬЮ

Сертификат: 00B8056B7401CB38D2B3576ACDC8425108

Владелец: ФЕДЕРАЛЬНАЯ СЛУЖБА ГОСУДАРСТВЕННОЙ

РЕГИСТРАЦИИ, КАДАСТРА И КАРТОГРАФИИ

Действителен: с 27.06.2023 по 19.09.2024

ПОЛНОЕ НАИМЕНОВАНИЕ ДОЛЖНОСТИ

ИНИЦИАЛЫ, ФАМИЛИЯ

Здание

вид объекта недвижимости

Лист № 21 раздела 8

Всего листов раздела 8: 69

Всего разделов: 5

Всего листов выписки: 76

12.02.2024г. № КУВИ-001/2024-43923899

Кадастровый номер: 78:32:0001232:3003

Номер этажа (этажей): 2



174

Масштаб 1



ДОКУМЕНТ ПОДПИСАН

ЭЛЕКТРОННОЙ ПОДПИСЬЮ

Сертификат: 00ВВ056В7401СВ38D2В3576АСДС8425108

Владелец: ФЕДЕРАЛЬНАЯ СЛУЖБА ГОСУДАРСТВЕННОЙ

РЕГИСТРАЦИИ, КАДАСТРА И КАРТОГРАФИИ

Действителен: с 27.06.2023 по 19.09.2024

ПОЛНОЕ НАИМЕНОВАНИЕ ДОЛЖНОСТИ

ИНИЦИАЛЫ, ФАМИЛИЯ

Здание

вид объекта недвижимости

Лист № 22 раздела 8

Всего листов раздела 8: 69

Всего разделов: 5

Всего листов выписки: 76

12.02.2024г. № КУВИ-001/2024-43923899

Кадастровый номер: 78:32:0001232:3003

Номер этажа (этажей): 3

175

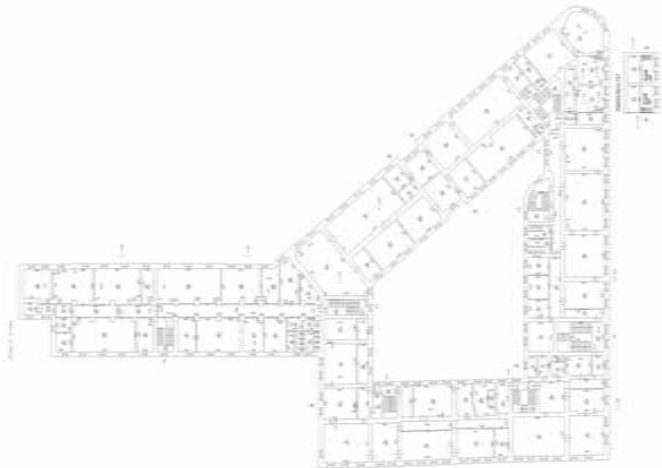

Масштаб 1



ДОКУМЕНТ ПОДПИСАН

ЭЛЕКТРОННОЙ ПОДПИСЬЮ

Сертификат: 00B8056B7401CB38D2B3576ACDC8425108

Владелец: ФЕДЕРАЛЬНАЯ СЛУЖБА ГОСУДАРСТВЕННОЙ

РЕГИСТРАЦИИ, КАДАСТРА И КАРТОГРАФИИ

Действителен: с 27.06.2023 по 19.09.2024

ПОЛНОЕ НАИМЕНОВАНИЕ ДОЛЖНОСТИ

ИНИЦИАЛЫ, ФАМИЛИЯ

Здание		
вид объекта недвижимости		
Лист № 23 раздела 8	Всего листов раздела 8: 69	Всего разделов: 5
Всего листов выписки: 76		
12.02.2024г. № КУВИ-001/2024-43923899		
Кадастровый номер: 78:32:0001232:3003		
Номер этажа (этажей): 4		

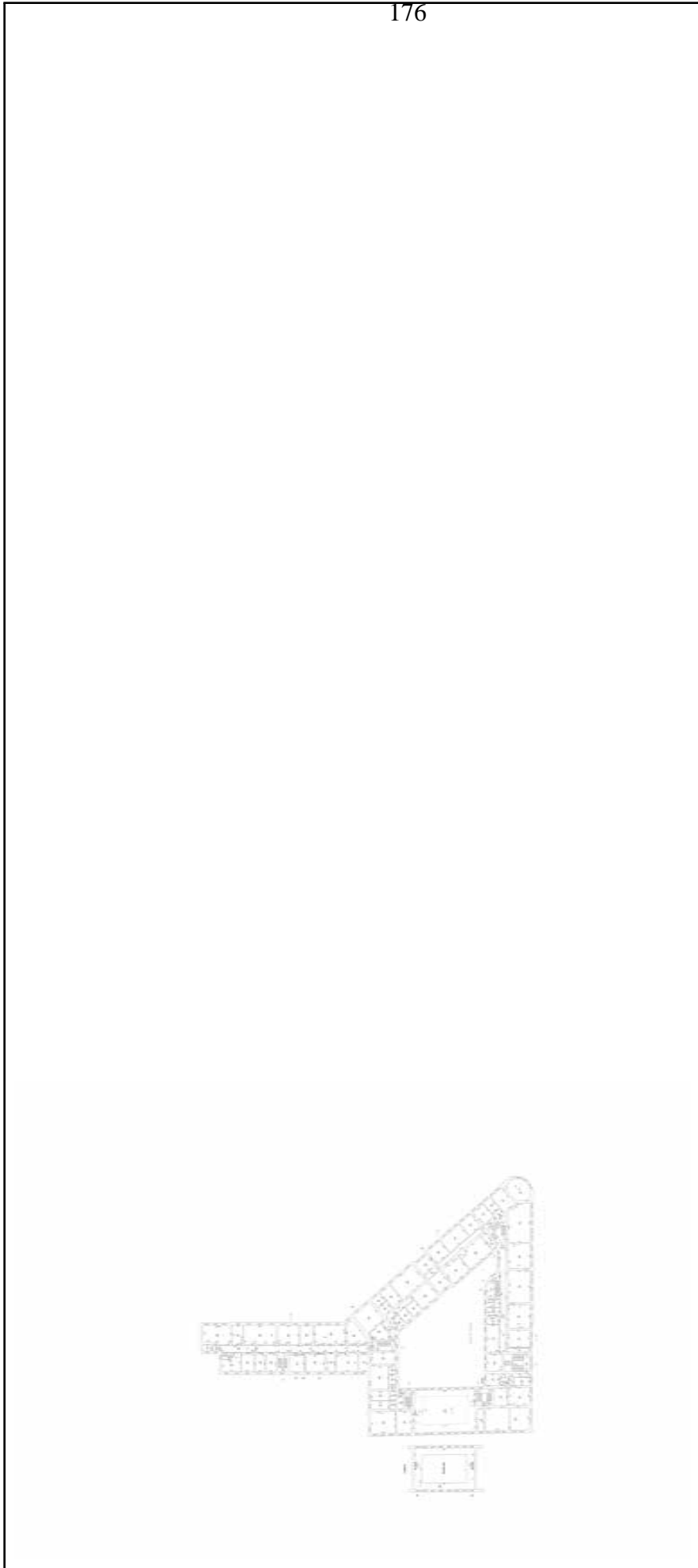

176

Масштаб 1

	ДОКУМЕНТ ПОДПИСАН ЭЛЕКТРОННОЙ ПОДПИСЬЮ
Сертификат: 00ВВ056В7401СВ38D2В3576АСДС8425108	
Владелец: ФЕДЕРАЛЬНАЯ СЛУЖБА ГОСУДАРСТВЕННОЙ РЕГИСТРАЦИИ, КАДАСТРА И КАРТОГРАФИИ	
Действителен: с 27.06.2023 по 19.09.2024	

ПОЛНОЕ НАИМЕНОВАНИЕ ДОЛЖНОСТИ

ИНИЦИАЛЫ, ФАМИЛИЯ

Здание

вид объекта недвижимости

Лист № 24 раздела 8

Всего листов раздела 8: 69

Всего разделов: 5

Всего листов выписки: 76

12.02.2024г. № КУВИ-001/2024-43923899

Кадастровый номер: 78:32:0001232:3003

Номер этажа (этажей): 1

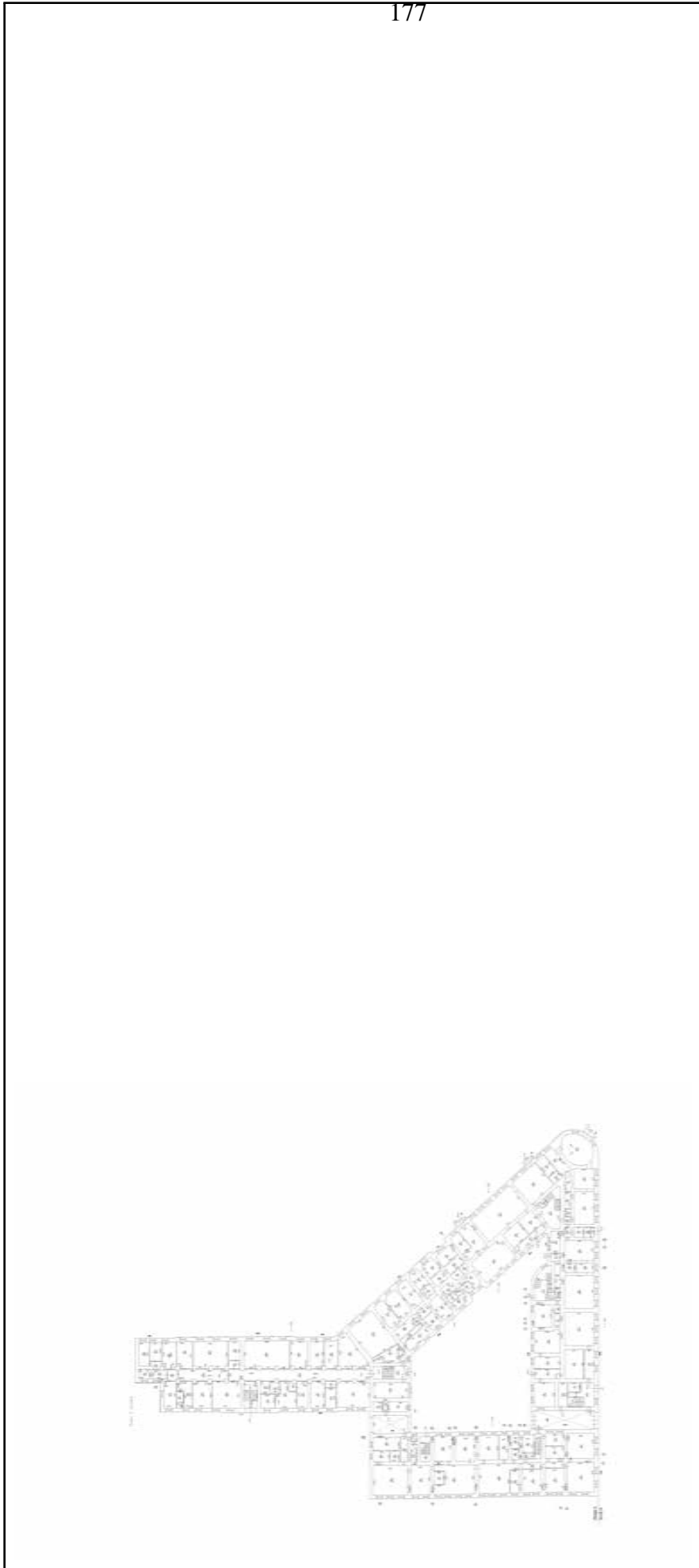

177

Масштаб 1

ДОКУМЕНТ ПОДПИСАН
ЭЛЕКТРОННОЙ ПОДПИСЬЮ
Сертификат: 00B8056B7401CB38D2B3576ACDC8425108
Владелец: ФЕДЕРАЛЬНАЯ СЛУЖБА ГОСУДАРСТВЕННОЙ
РЕГИСТРАЦИИ, КАДАСТРА И КАРТОГРАФИИ
Действителен: с 27.06.2023 по 19.09.2024

ПОЛНОЕ НАИМЕНОВАНИЕ ДОЛЖНОСТИ

ИНИЦИАЛЫ, ФАМИЛИЯ

Здание

вид объекта недвижимости

Лист № 25 раздела 8

Всего листов раздела 8: 69

Всего разделов: 5

Всего листов выписки: 76

12.02.2024г. № КУВИ-001/2024-43923899

Кадастровый номер: 78:32:0001232:3003

Номер этажа (этажей): 1



Масштаб 1



ДОКУМЕНТ ПОДПИСАН

ЭЛЕКТРОННОЙ ПОДПИСЬЮ

Сертификат: 00B8056B7401CB38D2B3576ACDC8425108

Владелец: ФЕДЕРАЛЬНАЯ СЛУЖБА ГОСУДАРСТВЕННОЙ

РЕГИСТРАЦИИ, КАДАСТРА И КАРТОГРАФИИ

Действителен: с 27.06.2023 по 19.09.2024

ПОЛНОЕ НАИМЕНОВАНИЕ ДОЛЖНОСТИ

ИНИЦИАЛЫ, ФАМИЛИЯ

Здание

вид объекта недвижимости

Лист № 26 раздела 8

Всего листов раздела 8: 69

Всего разделов: 5

Всего листов выписки: 76

12.02.2024г. № КУВИ-001/2024-43923899

Кадастровый номер: 78:32:0001232:3003

Номер этажа (этажей): 1



Масштаб 1



ДОКУМЕНТ ПОДПИСАН

ЭЛЕКТРОННОЙ ПОДПИСЬЮ

Сертификат: 00B8056B7401CB38D2B3576ACDC8425108

Владелец: ФЕДЕРАЛЬНАЯ СЛУЖБА ГОСУДАРСТВЕННОЙ

РЕГИСТРАЦИИ, КАДАСТРА И КАРТОГРАФИИ

Действителен: с 27.06.2023 по 19.09.2024

ПОЛНОЕ НАИМЕНОВАНИЕ ДОЛЖНОСТИ

ИНИЦИАЛЫ, ФАМИЛИЯ

Здание

вид объекта недвижимости

Лист № 27 раздела 8

Всего листов раздела 8: 69

Всего разделов: 5

Всего листов выписки: 76

12.02.2024г. № КУВИ-001/2024-43923899

Кадастровый номер: 78:32:0001232:3003

Номер этажа (этажей): 1

180



Масштаб 1



ДОКУМЕНТ ПОДПИСАН

ЭЛЕКТРОННОЙ ПОДПИСЬЮ

Сертификат: 00B8056B7401CB38D2B3576ACDC8425108

Владелец: ФЕДЕРАЛЬНАЯ СЛУЖБА ГОСУДАРСТВЕННОЙ

РЕГИСТРАЦИИ, КАДАСТРА И КАРТОГРАФИИ

Действителен: с 27.06.2023 по 19.09.2024

ПОЛНОЕ НАИМЕНОВАНИЕ ДОЛЖНОСТИ

ИНИЦИАЛЫ, ФАМИЛИЯ

Здание

вид объекта недвижимости

Лист № 28 раздела 8

Всего листов раздела 8: 69

Всего разделов: 5

Всего листов выписки: 76

12.02.2024г. № КУВИ-001/2024-43923899

Кадастровый номер: 78:32:0001232:3003

Номер этажа (этажей): 1



181

Масштаб 1

ДОКУМЕНТ ПОДПИСАН
ЭЛЕКТРОННОЙ ПОДПИСЬЮ
Сертификат: 00B8056B7401CB38D2B3576ACDC8425108
Владелец: ФЕДЕРАЛЬНАЯ СЛУЖБА ГОСУДАРСТВЕННОЙ
РЕГИСТРАЦИИ, КАДАСТРА И КАРТОГРАФИИ
Действителен: с 27.06.2023 по 19.09.2024

ПОЛНОЕ НАИМЕНОВАНИЕ ДОЛЖНОСТИ

ИНИЦИАЛЫ, ФАМИЛИЯ

Здание

вид объекта недвижимости

Лист № 29 раздела 8

Всего листов раздела 8: 69

Всего разделов: 5

Всего листов выписки: 76

12.02.2024г. № КУВИ-001/2024-43923899

Кадастровый номер: 78:32:0001232:3003

Номер этажа (этажей): 1



Масштаб 1



ДОКУМЕНТ ПОДПИСАН

ЭЛЕКТРОННОЙ ПОДПИСЬЮ

Сертификат: 00B8056B7401CB38D2B3576ACDC8425108

Владелец: ФЕДЕРАЛЬНАЯ СЛУЖБА ГОСУДАРСТВЕННОЙ

РЕГИСТРАЦИИ, КАДАСТРА И КАРТОГРАФИИ

Действителен: с 27.06.2023 по 19.09.2024

ПОЛНОЕ НАИМЕНОВАНИЕ ДОЛЖНОСТИ

ИНИЦИАЛЫ, ФАМИЛИЯ

Здание		
вид объекта недвижимости		
Лист № 30 раздела 8	Всего листов раздела 8: 69	Всего разделов: 5
12.02.2024г. № КУВИ-001/2024-43923899		
Кадастровый номер: 78:32:0001232:3003		
Номер этажа (этажей): 2		



Масштаб 1

	ДОКУМЕНТ ПОДПИСАН ЭЛЕКТРОННОЙ ПОДПИСЬЮ Сертификат: 00B8056B7401CB38D2B3576ACDC8425108 Владелец: ФЕДЕРАЛЬНАЯ СЛУЖБА ГОСУДАРСТВЕННОЙ РЕГИСТРАЦИИ, КАДАСТРА И КАРТОГРАФИИ Действителен: с 27.06.2023 по 19.09.2024
---	--

ПОЛНОЕ НАИМЕНОВАНИЕ ДОЛЖНОСТИ

ИНИЦИАЛЫ, ФАМИЛИЯ

Здание

вид объекта недвижимости

Лист № 31 раздела 8

Всего листов раздела 8: 69

Всего разделов: 5

Всего листов выписки: 76

12.02.2024г. № КУВИ-001/2024-43923899

Кадастровый номер: 78:32:0001232:3003

Номер этажа (этажей): 2



184

Масштаб 1

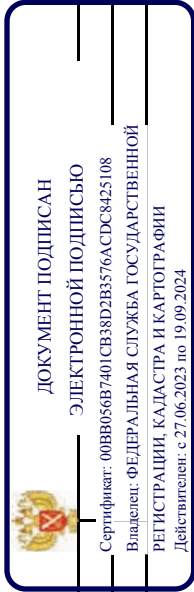

ПОЛНОЕ НАИМЕНОВАНИЕ ДОЛЖНОСТИ

ИНИЦИАЛЫ, ФАМИЛИЯ

Здание

вид объекта недвижимости

Лист № 32 раздела 8

Всего листов раздела 8: 69

Всего разделов: 5

Всего листов выписки: 76

12.02.2024г. № КУВИ-001/2024-43923899

Кадастровый номер: 78:32:0001232:3003

Номер этажа (этажей): 1



Масштаб 1



ДОКУМЕНТ ПОДПИСАН

ЭЛЕКТРОННОЙ ПОДПИСЬЮ

Сертификат: 00B8056B7401CB38D2B3576ACDC8425108

Владелец: ФЕДЕРАЛЬНАЯ СЛУЖБА ГОСУДАРСТВЕННОЙ

РЕГИСТРАЦИИ, КАДАСТРА И КАРТОГРАФИИ

Действителен: с 27.06.2023 по 19.09.2024

ПОЛНОЕ НАИМЕНОВАНИЕ ДОЛЖНОСТИ

ИНИЦИАЛЫ, ФАМИЛИЯ

Здание

вид объекта недвижимости

Лист № 33 раздела 8

Всего листов раздела 8: 69

Всего разделов: 5

Всего листов выписки: 76

12.02.2024г. № КУВИ-001/2024-43923899

Кадастровый номер: 78:32:0001232:3003

Номер этажа (этажей): 2



Масштаб 1



ДОКУМЕНТ ПОДПИСАН

ЭЛЕКТРОННОЙ ПОДПИСЬЮ

Сертификат: 00B8056B7401CB38D2B3576ACDC8425108

Владелец: ФЕДЕРАЛЬНАЯ СЛУЖБА ГОСУДАРСТВЕННОЙ

РЕГИСТРАЦИИ, КАДАСТРА И КАРТОГРАФИИ

Действителен: с 27.06.2023 по 19.09.2024

ПОЛНОЕ НАИМЕНОВАНИЕ ДОЛЖНОСТИ

ИНИЦИАЛЫ, ФАМИЛИЯ

Здание

вид объекта недвижимости

Лист № 34 раздела 8

Всего листов раздела 8: 69

Всего разделов: 5

Всего листов выписки: 76

12.02.2024г. № КУВИ-001/2024-43923899

Кадастровый номер: 78:32:0001232:3003

Номер этажа (этажей): 3



Масштаб 1

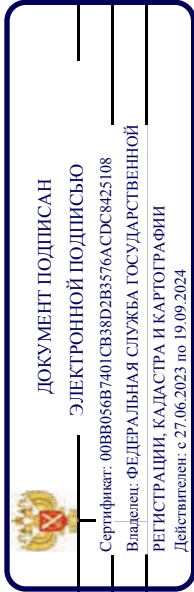

ПОЛНОЕ НАИМЕНОВАНИЕ ДОЛЖНОСТИ

ИНИЦИАЛЫ, ФАМИЛИЯ

Здание

вид объекта недвижимости

Лист № 35 раздела 8

Всего листов раздела 8: 69

Всего разделов: 5

Всего листов выписки: 76

12.02.2024г. № КУВИ-001/2024-43923899

Кадастровый номер: 78:32:0001232:3003

Номер этажа (этажей): 4



Масштаб 1



ДОКУМЕНТ ПОДПИСАН

ЭЛЕКТРОННОЙ ПОДПИСЬЮ

Сертификат: 00ВВ056В7401СВ38D2В3576АСДС8425108

Владелец: ФЕДЕРАЛЬНАЯ СЛУЖБА ГОСУДАРСТВЕННОЙ

РЕГИСТРАЦИИ, КАДАСТРА И КАРТОГРАФИИ

Действителен: с 27.06.2023 по 19.09.2024

ПОЛНОЕ НАИМЕНОВАНИЕ ДОЛЖНОСТИ

ИНИЦИАЛЫ, ФАМИЛИЯ

Здание

вид объекта недвижимости

Лист № 36 раздела 8

Всего листов раздела 8: 69

Всего разделов: 5

Всего листов выписки: 76

12.02.2024г. № КУВИ-001/2024-43923899

Кадастровый номер: 78:32:0001232:3003

Номер этажа (этажей): 1



Масштаб 1



ДОКУМЕНТ ПОДПИСАН

ЭЛЕКТРОННОЙ ПОДПИСЬЮ

Сертификат: 00B8056B7401CB38D2B3576ACDC8425108

Владелец: ФЕДЕРАЛЬНАЯ СЛУЖБА ГОСУДАРСТВЕННОЙ

РЕГИСТРАЦИИ, КАДАСТРА И КАРТОГРАФИИ

Действителен: с 27.06.2023 по 19.09.2024

ПОЛНОЕ НАИМЕНОВАНИЕ ДОЛЖНОСТИ

ИНИЦИАЛЫ, ФАМИЛИЯ

Здание

вид объекта недвижимости

Лист № 37 раздела 8

Всего листов раздела 8: 69

Всего разделов: 5

Всего листов выписки: 76

12.02.2024г. № КУВИ-001/2024-43923899

Кадастровый номер: 78:32:0001232:3003

Номер этажа (этажей): 2



Масштаб 1



ДОКУМЕНТ ПОДПИСАН

ЭЛЕКТРОННОЙ ПОДПИСЬЮ

Сертификат: 00B8056B7401CB38D2B3576ACDC8425108

Владелец: ФЕДЕРАЛЬНАЯ СЛУЖБА ГОСУДАРСТВЕННОЙ

РЕГИСТРАЦИИ, КАДАСТРА И КАРТОГРАФИИ

Действителен: с 27.06.2023 по 19.09.2024

ПОЛНОЕ НАИМЕНОВАНИЕ ДОЛЖНОСТИ

ИНИЦИАЛЫ, ФАМИЛИЯ

Здание

вид объекта недвижимости

Лист № 38 раздела 8

Всего листов раздела 8: 69

Всего разделов: 5

Всего листов выписки: 76

12.02.2024г. № КУВИ-001/2024-43923899

Кадастровый номер: 78:32:0001232:3003

Номер этажа (этажей): 2



Масштаб 1



ДОКУМЕНТ ПОДПИСАН

ЭЛЕКТРОННОЙ ПОДПИСЬЮ

Сертификат: 00B8056B7401CB38D2B3576ACDC8425108

Владелец: ФЕДЕРАЛЬНАЯ СЛУЖБА ГОСУДАРСТВЕННОЙ

РЕГИСТРАЦИИ, КАДАСТРА И КАРТОГРАФИИ

Действителен: с 27.06.2023 по 19.09.2024

ПОЛНОЕ НАИМЕНОВАНИЕ ДОЛЖНОСТИ

ИНИЦИАЛЫ, ФАМИЛИЯ

Здание

вид объекта недвижимости

Лист № 39 раздела 8

Всего листов раздела 8: 69

Всего разделов: 5

Всего листов выписки: 76

12.02.2024г. № КУВИ-001/2024-43923899

Кадастровый номер: 78:32:0001232:3003

Номер этажа (этажей): 3



Масштаб 1



ДОКУМЕНТ ПОДПИСАН

ЭЛЕКТРОННОЙ ПОДПИСЬЮ

Сертификат: 00ВВ056В7401СВ38D2В3576АСДС8425108

Владелец: ФЕДЕРАЛЬНАЯ СЛУЖБА ГОСУДАРСТВЕННОЙ

РЕГИСТРАЦИИ, КАДАСТРА И КАРТОГРАФИИ

Действителен: с 27.06.2023 по 19.09.2024

ПОЛНОЕ НАИМЕНОВАНИЕ ДОЛЖНОСТИ

ИНИЦИАЛЫ, ФАМИЛИЯ

Здание

вид объекта недвижимости

Лист № 40 раздела 8

Всего листов раздела 8: 69

Всего разделов: 5

Всего листов выписки: 76

12.02.2024г. № КУВИ-001/2024-43923899

Кадастровый номер: 78:32:0001232:3003

Номер этажа (этажей): 3



Масштаб 1



ДОКУМЕНТ ПОДПИСАН

ЭЛЕКТРОННОЙ ПОДПИСЬЮ

Сертификат: 00ВВ056В7401СВ38D2В3576АСДС8425108

Владелец: ФЕДЕРАЛЬНАЯ СЛУЖБА ГОСУДАРСТВЕННОЙ

РЕГИСТРАЦИИ, КАДАСТРА И КАРТОГРАФИИ

Действителен: с 27.06.2023 по 19.09.2024

ПОЛНОЕ НАИМЕНОВАНИЕ ДОЛЖНОСТИ

ИНИЦИАЛЫ, ФАМИЛИЯ

Здание

вид объекта недвижимости

Лист № 41 раздела 8

Всего листов раздела 8: 69

Всего разделов: 5

Всего листов выписки: 76

12.02.2024г. № КУВИ-001/2024-43923899

Кадастровый номер: 78:32:0001232:3003

Номер этажа (этажей): 3



Масштаб 1



ДОКУМЕНТ ПОДПИСАН

ЭЛЕКТРОННОЙ ПОДПИСЬЮ

Сертификат: 00B8056B7401CB38D2B3576ACDC8425108

Владелец: ФЕДЕРАЛЬНАЯ СЛУЖБА ГОСУДАРСТВЕННОЙ

РЕГИСТРАЦИИ, КАДАСТРА И КАРТОГРАФИИ

Действителен: с 27.06.2023 по 19.09.2024

ПОЛНОЕ НАИМЕНОВАНИЕ ДОЛЖНОСТИ

ИНИЦИАЛЫ, ФАМИЛИЯ

Здание

вид объекта недвижимости

Лист № 42 раздела 8

Всего листов раздела 8: 69

Всего разделов: 5

Всего листов выписки: 76

12.02.2024г. № КУВИ-001/2024-43923899

Кадастровый номер: 78:32:0001232:3003

Номер этажа (этажей): 2



Масштаб 1



ДОКУМЕНТ ПОДПИСАН

ЭЛЕКТРОННОЙ ПОДПИСЬЮ

Сертификат: 00B8056B7401CB38D2B3576ACDC8425108

Владелец: ФЕДЕРАЛЬНАЯ СЛУЖБА ГОСУДАРСТВЕННОЙ

РЕГИСТРАЦИИ, КАДАСТРА И КАРТОГРАФИИ

Действителен: с 27.06.2023 по 19.09.2024

ПОЛНОЕ НАИМЕНОВАНИЕ ДОЛЖНОСТИ

ИНИЦИАЛЫ, ФАМИЛИЯ

Здание

вид объекта недвижимости

Лист № 43 раздела 8

Всего листов раздела 8: 69

Всего разделов: 5

Всего листов выписки: 76

12.02.2024г. № КУВИ-001/2024-43923899

Кадастровый номер: 78:32:0001232:3003

Номер этажа (этажей): 3



Масштаб 1



ДОКУМЕНТ ПОДПИСАН

ЭЛЕКТРОННОЙ ПОДПИСЬЮ

Сертификат: 00ВВ056В7401СВ38D2В3576АСДС8425108

Владелец: ФЕДЕРАЛЬНАЯ СЛУЖБА ГОСУДАРСТВЕННОЙ

РЕГИСТРАЦИИ, КАДАСТРА И КАРТОГРАФИИ

Действителен: с 27.06.2023 по 19.09.2024

ПОЛНОЕ НАИМЕНОВАНИЕ ДОЛЖНОСТИ

ИНИЦИАЛЫ, ФАМИЛИЯ

Здание		
вид объекта недвижимости		
Лист № 44 раздела 8	Всего листов раздела 8: 69	Всего разделов: 5
Всего листов выписки: 76		
12.02.2024г. № КУВИ-001/2024-43923899		
Кадастровый номер: 78:32:0001232:3003		
Номер этажа (этажей): 4		

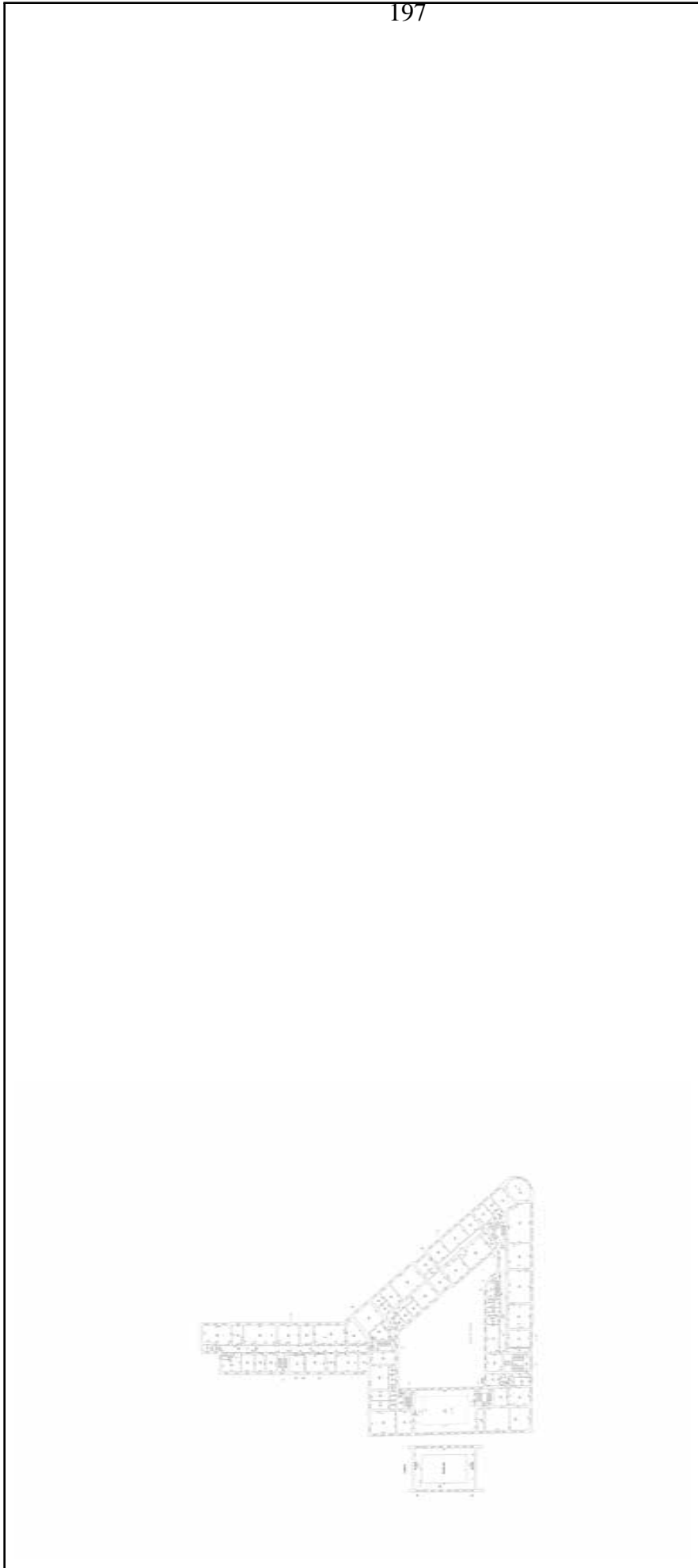

Масштаб 1

	ДОКУМЕНТ ПОДПИСАН ЭЛЕКТРОННОЙ ПОДПИСЬЮ
Сертификат: 00B8056B7401CB38D2B3576ACDC8425108	
Владелец: ФЕДЕРАЛЬНАЯ СЛУЖБА ГОСУДАРСТВЕННОЙ	
РЕГИСТРАЦИИ, КАДАСТРА И КАРТОГРАФИИ	
Действителен: с 27.06.2023 по 19.09.2024	

ПОЛНОЕ НАИМЕНОВАНИЕ ДОЛЖНОСТИ

ИНИЦИАЛЫ, ФАМИЛИЯ

Здание		
вид объекта недвижимости		
Лист № 45 раздела 8	Всего листов раздела 8: 69	Всего разделов: 5
Всего листов выписки: 76		
12.02.2024г. № КУВИ-001/2024-43923899		
Кадастровый номер: 78:32:0001232:3003		
Номер этажа (этажей): 4		

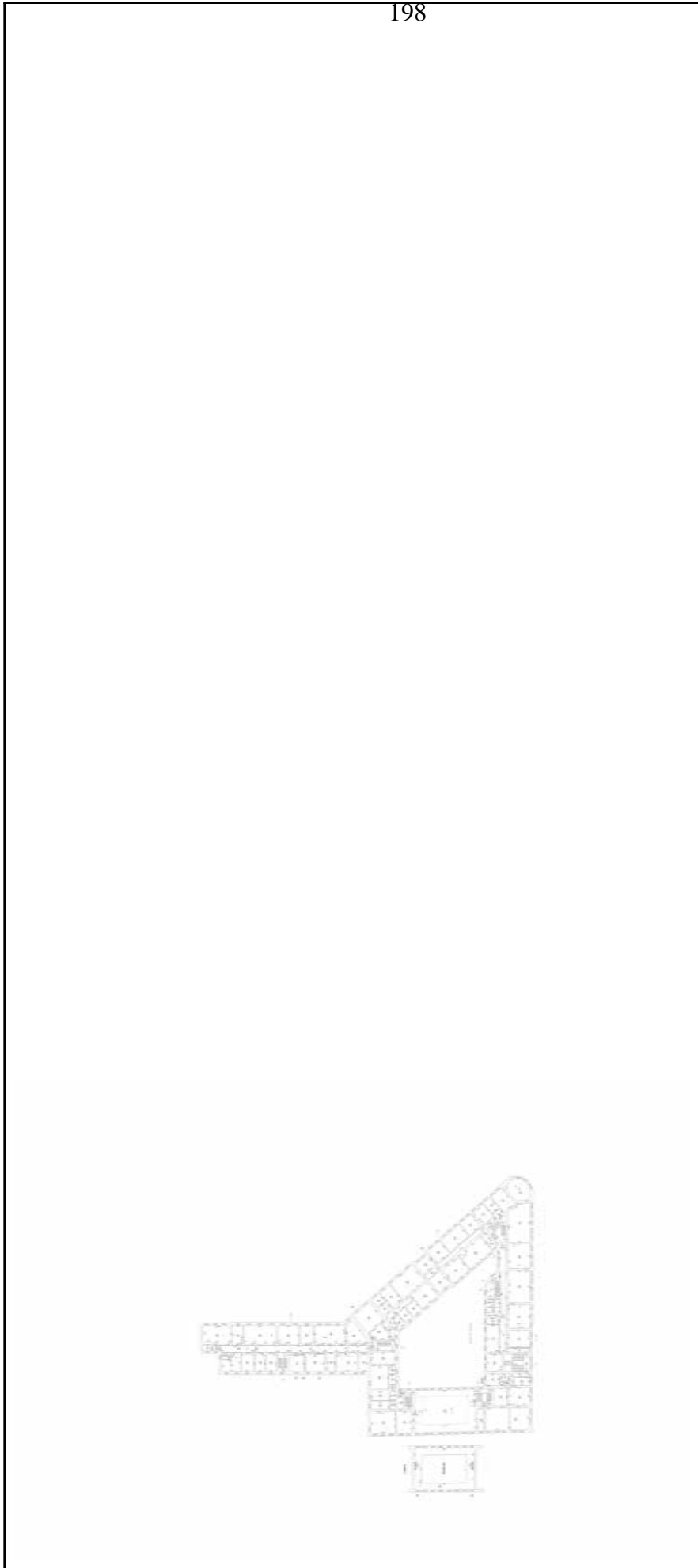

Масштаб 1

	ДОКУМЕНТ ПОДПИСАН ЭЛЕКТРОННОЙ ПОДПИСЬЮ
Сертификат: 00ВВ056В7401СВ38D2В3576АСДС8425108	
Владелец: ФЕДЕРАЛЬНАЯ СЛУЖБА ГОСУДАРСТВЕННОЙ РЕГИСТРАЦИИ, КАДАСТРА И КАРТОГРАФИИ	
Действителен: с 27.06.2023 по 19.09.2024	

ПОЛНОЕ НАИМЕНОВАНИЕ ДОЛЖНОСТИ

ИНИЦИАЛЫ, ФАМИЛИЯ

Здание

вид объекта недвижимости

Лист № 46 раздела 8

Всего листов раздела 8: 69

Всего разделов: 5

Всего листов выписки: 76

12.02.2024г. № КУВИ-001/2024-43923899

Кадастровый номер: 78:32:0001232:3003

Номер этажа (этажей): 3



Масштаб 1



ДОКУМЕНТ ПОДПИСАН

ЭЛЕКТРОННОЙ ПОДПИСЬЮ

Сертификат: 00ВВ056В7401СВ38D2В3576АСДС8425108

Владелец: ФЕДЕРАЛЬНАЯ СЛУЖБА ГОСУДАРСТВЕННОЙ

РЕГИСТРАЦИИ, КАДАСТРА И КАРТОГРАФИИ

Действителен: с 27.06.2023 по 19.09.2024

ПОЛНОЕ НАИМЕНОВАНИЕ ДОЛЖНОСТИ

ИНИЦИАЛЫ, ФАМИЛИЯ

Здание

вид объекта недвижимости

Лист № 47 раздела 8

Всего листов раздела 8: 69

Всего разделов: 5

Всего листов выписки: 76

12.02.2024г. № КУВИ-001/2024-43923899

Кадастровый номер: 78:32:0001232:3003

Номер этажа (этажей): 1



200

Масштаб 1

ДОКУМЕНТ ПОДПИСАН
ЭЛЕКТРОННОЙ ПОДПИСЬЮ
Сертификат: 00B8056B7401CB38D2B3576ACDC8425108
Владелец: ФЕДЕРАЛЬНАЯ СЛУЖБА ГОСУДАРСТВЕННОЙ
РЕГИСТРАЦИИ, КАДАСТРА И КАРТОГРАФИИ
Действителен: с 27.06.2023 по 19.09.2024

ПОЛНОЕ НАИМЕНОВАНИЕ ДОЛЖНОСТИ

ИНИЦИАЛЫ, ФАМИЛИЯ

Здание

вид объекта недвижимости

Лист № 48 раздела 8

Всего листов раздела 8: 69

Всего разделов: 5

Всего листов выписки: 76

12.02.2024г. № КУВИ-001/2024-43923899

Кадастровый номер: 78:32:0001232:3003

Номер этажа (этажей): 2

201



Масштаб 1



ДОКУМЕНТ ПОДПИСАН

ЭЛЕКТРОННОЙ ПОДПИСЬЮ

Сертификат: 00B8056B7401CB38D2B3576ACDC8425108

Владелец: ФЕДЕРАЛЬНАЯ СЛУЖБА ГОСУДАРСТВЕННОЙ

РЕГИСТРАЦИИ, КАДАСТРА И КАРТОГРАФИИ

Действителен: с 27.06.2023 по 19.09.2024

ПОЛНОЕ НАИМЕНОВАНИЕ ДОЛЖНОСТИ

ИНИЦИАЛЫ, ФАМИЛИЯ

Здание			
вид объекта недвижимости			
Лист № 49 раздела 8	Всего листов раздела 8: 69	Всего разделов: 5	Всего листов выписки: 76
12.02.2024г. № КУВИ-001/2024-43923899			
Кадастровый номер: 78:32:0001232:3003			
Номер этажа (этажей): 3			

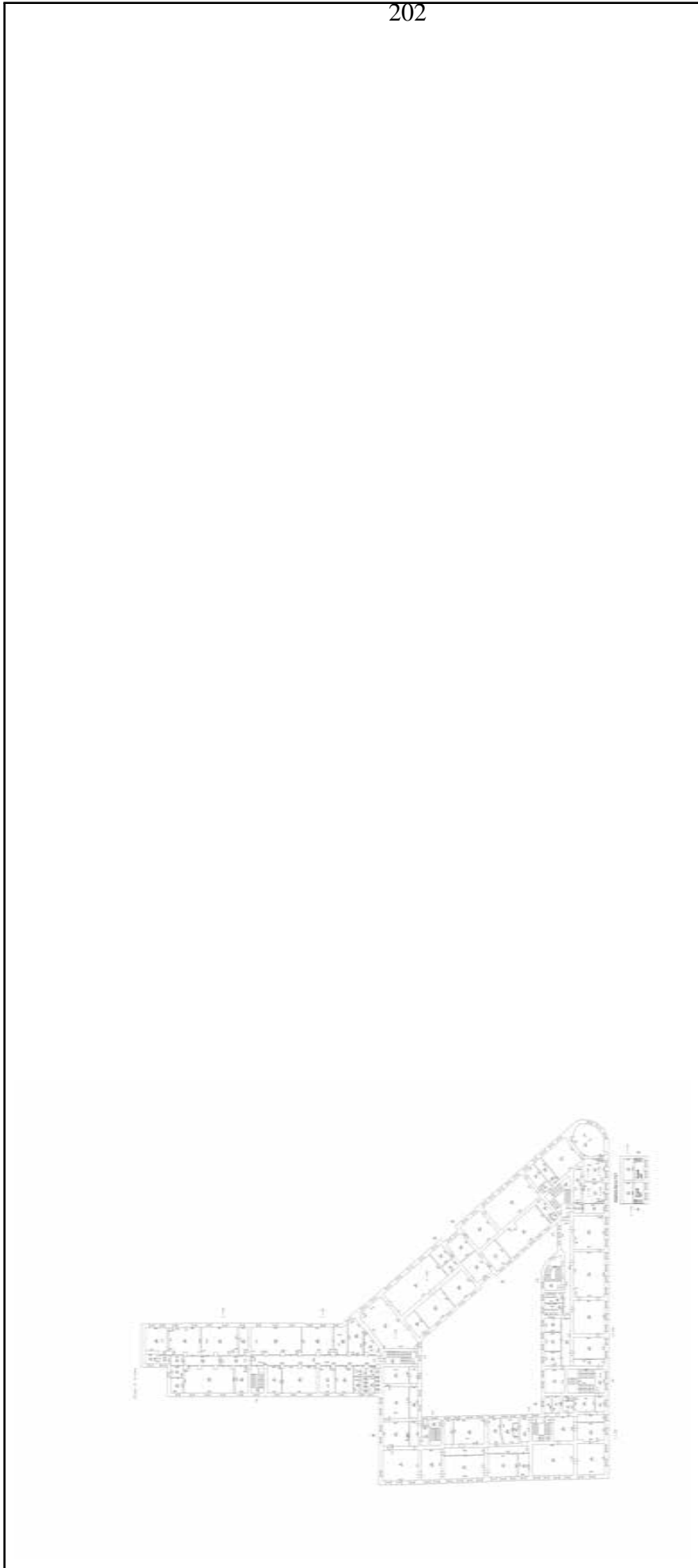

Масштаб 1

	ДОКУМЕНТ ПОДПИСАН ЭЛЕКТРОННОЙ ПОДПИСЬЮ Сертификат: 00ВВ056В7401СВ38D2В3576АСДС8425108 Владелец: ФЕДЕРАЛЬНАЯ СЛУЖБА ГОСУДАРСТВЕННОЙ РЕГИСТРАЦИИ, КАДАСТРА И КАРТОГРАФИИ Действителен: с 27.06.2023 по 19.09.2024
---	--

ПОЛНОЕ НАИМЕНОВАНИЕ ДОЛЖНОСТИ

ИНИЦИАЛЫ, ФАМИЛИЯ

Здание		
вид объекта недвижимости		
Лист № 50 раздела 8	Всего листов раздела 8: 69	Всего разделов: 5
Всего листов выписки: 76		
12.02.2024г. № КУВИ-001/2024-43923899		
Кадастровый номер: 78:32:0001232:3003		
Номер этажа (этажей): 4		

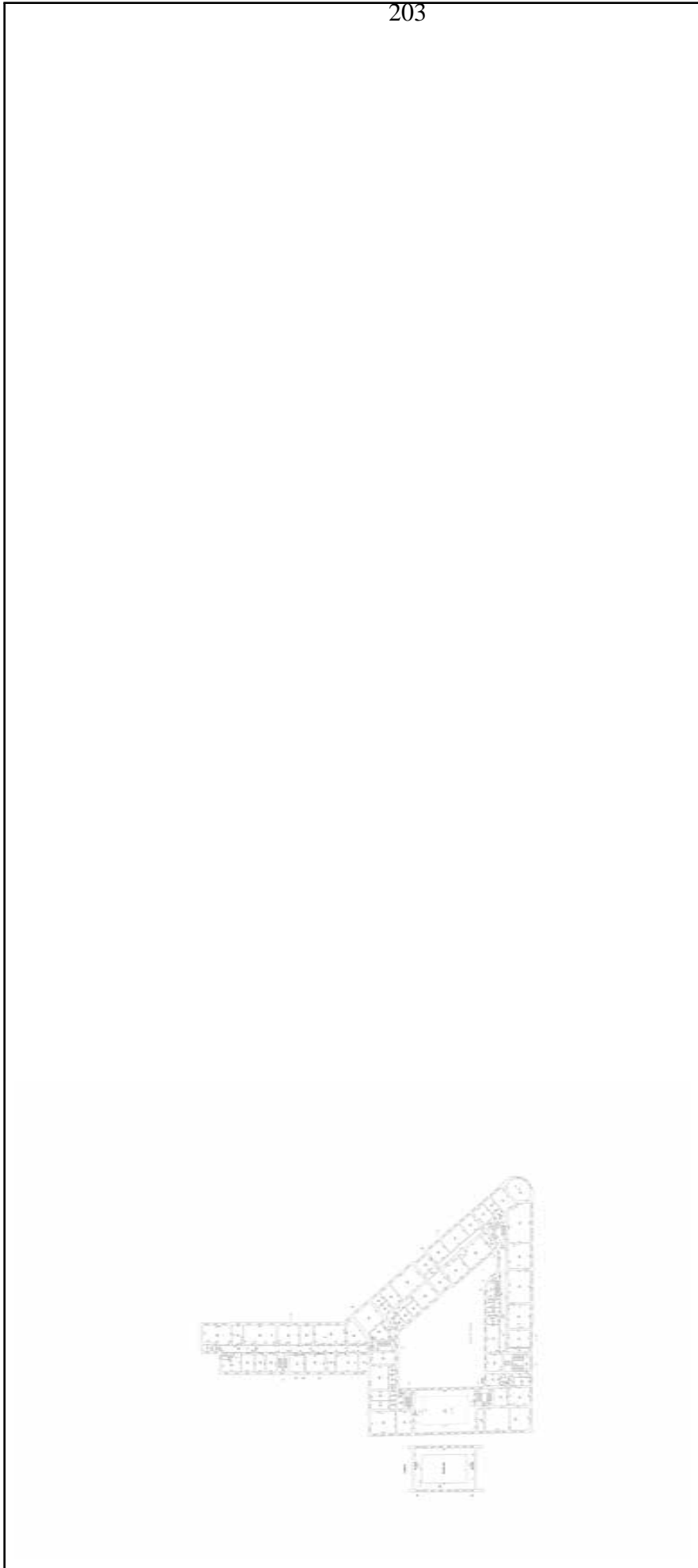

Масштаб 1

	ДОКУМЕНТ ПОДПИСАН ЭЛЕКТРОННОЙ ПОДПИСЬЮ
Сертификат: 00ВВ056В7401СВ38D2В3576АСДС8425108	
Владелец: ФЕДЕРАЛЬНАЯ СЛУЖБА ГОСУДАРСТВЕННОЙ РЕГИСТРАЦИИ, КАДАСТРА И КАРТОГРАФИИ	
Действителен: с 27.06.2023 по 19.09.2024	

ПОЛНОЕ НАИМЕНОВАНИЕ ДОЛЖНОСТИ

ИНИЦИАЛЫ, ФАМИЛИЯ

Здание

вид объекта недвижимости

Лист № 51 раздела 8

Всего листов раздела 8: 69

Всего разделов: 5

Всего листов выписки: 76

12.02.2024г. № КУВИ-001/2024-43923899

Кадастровый номер: 78:32:0001232:3003

Номер этажа (этажей): 1



Масштаб 1



ДОКУМЕНТ ПОДПИСАН

ЭЛЕКТРОННОЙ ПОДПИСЬЮ

Сертификат: 00B8056B7401CB38D2B3576ACDC8425108

Владелец: ФЕДЕРАЛЬНАЯ СЛУЖБА ГОСУДАРСТВЕННОЙ

РЕГИСТРАЦИИ, КАДАСТРА И КАРТОГРАФИИ

Действителен: с 27.06.2023 по 19.09.2024

ПОЛНОЕ НАИМЕНОВАНИЕ ДОЛЖНОСТИ

ИНИЦИАЛЫ, ФАМИЛИЯ

Здание

вид объекта недвижимости

Лист № 52 раздела 8

Всего листов раздела 8: 69

Всего разделов: 5

Всего листов выписки: 76

12.02.2024г. № КУВИ-001/2024-43923899

Кадастровый номер: 78:32:0001232:3003

Номер этажа (этажей): 1



Масштаб 1



ДОКУМЕНТ ПОДПИСАН

ЭЛЕКТРОННОЙ ПОДПИСЬЮ

Сертификат: 00B8056B7401CB38D2B3576ACDC8425108

Владелец: ФЕДЕРАЛЬНАЯ СЛУЖБА ГОСУДАРСТВЕННОЙ

РЕГИСТРАЦИИ, КАДАСТРА И КАРТОГРАФИИ

Действителен: с 27.06.2023 по 19.09.2024

ПОЛНОЕ НАИМЕНОВАНИЕ ДОЛЖНОСТИ

ИНИЦИАЛЫ, ФАМИЛИЯ

Здание

вид объекта недвижимости

Лист № 53 раздела 8

Всего листов раздела 8: 69

Всего разделов: 5

Всего листов выписки: 76

12.02.2024г. № КУВИ-001/2024-43923899

Кадастровый номер: 78:32:0001232:3003

Номер этажа (этажей): 1

206



Масштаб 1



ДОКУМЕНТ ПОДПИСАН

ЭЛЕКТРОННОЙ ПОДПИСЬЮ

Сертификат: 00ВВ056В7401СВ38D2В3576АСДС8425108

Владелец: ФЕДЕРАЛЬНАЯ СЛУЖБА ГОСУДАРСТВЕННОЙ

РЕГИСТРАЦИИ, КАДАСТРА И КАРТОГРАФИИ

Действителен: с 27.06.2023 по 19.09.2024

ПОЛНОЕ НАИМЕНОВАНИЕ ДОЛЖНОСТИ

ИНИЦИАЛЫ, ФАМИЛИЯ

Здание

вид объекта недвижимости

Лист № 54 раздела 8

Всего листов раздела 8: 69

Всего разделов: 5

Всего листов выписки: 76

12.02.2024г. № КУВИ-001/2024-43923899

Кадастровый номер: 78:32:0001232:3003

Номер этажа (этажей): 2



207

Масштаб 1



ДОКУМЕНТ ПОДПИСАН

ЭЛЕКТРОННОЙ ПОДПИСЬЮ

Сертификат: 00ВВ056В7401СВ38D2В3576АСДС8425108

Владелец: ФЕДЕРАЛЬНАЯ СЛУЖБА ГОСУДАРСТВЕННОЙ

РЕГИСТРАЦИИ, КАДАСТРА И КАРТОГРАФИИ

Действителен: с 27.06.2023 по 19.09.2024

ПОЛНОЕ НАИМЕНОВАНИЕ ДОЛЖНОСТИ

инициалы, фамилия

Здание		
вид объекта недвижимости		
Лист № 55 раздела 8	Всего листов раздела 8: 69	Всего разделов: 5
Всего листов выписки: 76		
12.02.2024г. № КУВИ-001/2024-43923899		
Кадастровый номер: 78:32:0001232:3003		
Номер этажа (этажей): 3		

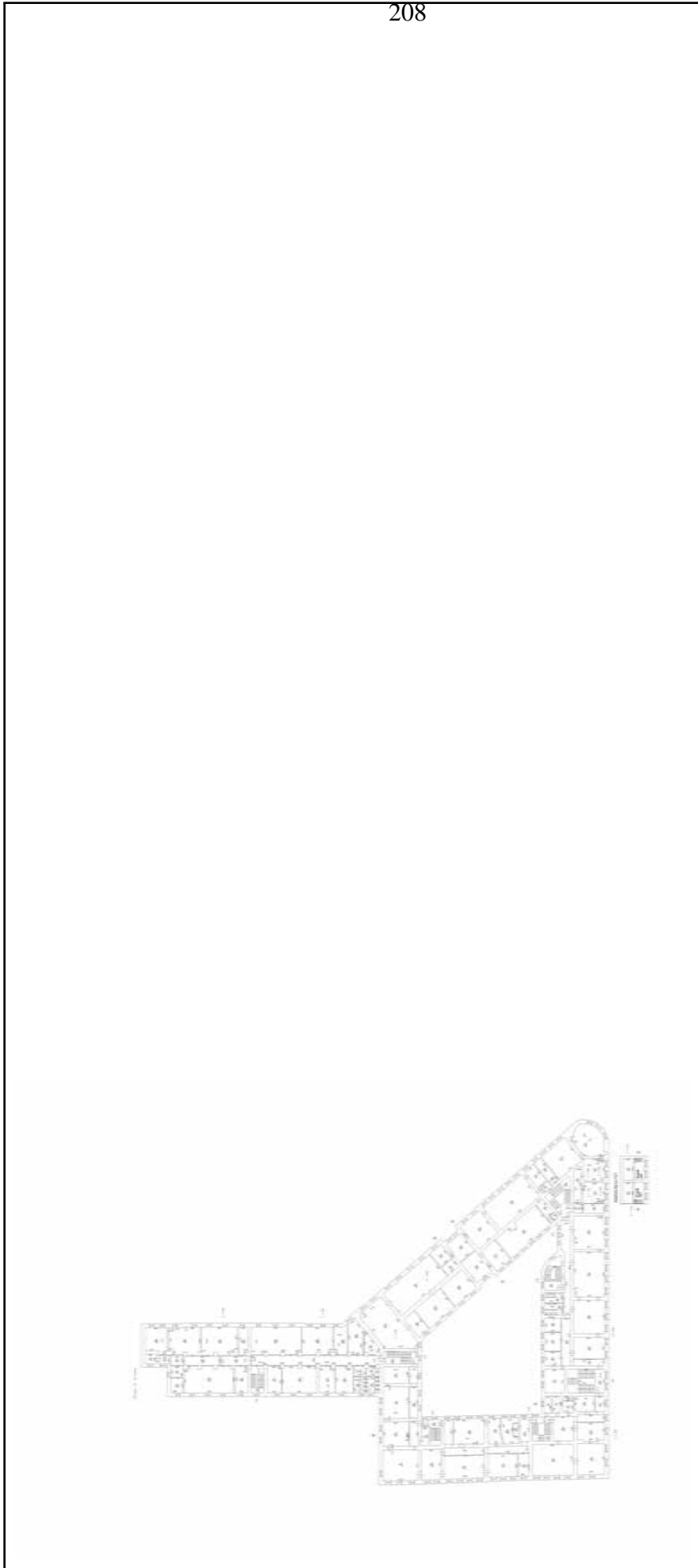

208

Масштаб 1

	ДОКУМЕНТ ПОДПИСАН ЭЛЕКТРОННОЙ ПОДПИСЬЮ Сертификат: 00ВВ056В7401СВ38D2В3576АСДС8425108 Владелец: ФЕДЕРАЛЬНАЯ СЛУЖБА ГОСУДАРСТВЕННОЙ РЕГИСТРАЦИИ, КАДАСТРА И КАРТОГРАФИИ Действителен: с 27.06.2023 по 19.09.2024
---	--

ПОЛНОЕ НАИМЕНОВАНИЕ ДОЛЖНОСТИ

ИНИЦИАЛЫ, ФАМИЛИЯ

Здание

вид объекта недвижимости

Лист № 56 раздела 8

Всего листов раздела 8: 69

Всего разделов: 5

Всего листов выписки: 76

12.02.2024г. № КУВИ-001/2024-43923899

Кадастровый номер: 78:32:0001232:3003

Номер этажа (этажей): 4



Масштаб 1



ДОКУМЕНТ ПОДПИСАН

ЭЛЕКТРОННОЙ ПОДПИСЬЮ

Сертификат: 00ВВ056В7401СВ38D2В3576АСДС8425108

Владелец: ФЕДЕРАЛЬНАЯ СЛУЖБА ГОСУДАРСТВЕННОЙ

РЕГИСТРАЦИИ, КАДАСТРА И КАРТОГРАФИИ

Действителен: с 27.06.2023 по 19.09.2024

ПОЛНОЕ НАИМЕНОВАНИЕ ДОЛЖНОСТИ

ИНИЦИАЛЫ, ФАМИЛИЯ

Здание

вид объекта недвижимости

Лист № 57 раздела 8

Всего листов раздела 8: 69

Всего разделов: 5

Всего листов выписки: 76

12.02.2024г. № КУВИ-001/2024-43923899

Кадастровый номер: 78:32:0001232:3003

Номер этажа (этажей): 1



Масштаб 1



ДОКУМЕНТ ПОДПИСАН

ЭЛЕКТРОННОЙ ПОДПИСЬЮ

Сертификат: 00B8056B7401CB38D2B3576ACDC8425108

Владелец: ФЕДЕРАЛЬНАЯ СЛУЖБА ГОСУДАРСТВЕННОЙ

РЕГИСТРАЦИИ, КАДАСТРА И КАРТОГРАФИИ

Действителен: с 27.06.2023 по 19.09.2024

ПОЛНОЕ НАИМЕНОВАНИЕ ДОЛЖНОСТИ

ИНИЦИАЛЫ, ФАМИЛИЯ

Здание

вид объекта недвижимости

Лист № 58 раздела 8

Всего листов раздела 8: 69

Всего разделов: 5

Всего листов выписки: 76

12.02.2024г. № КУВИ-001/2024-43923899

Кадастровый номер: 78:32:0001232:3003

Номер этажа (этажей): 1

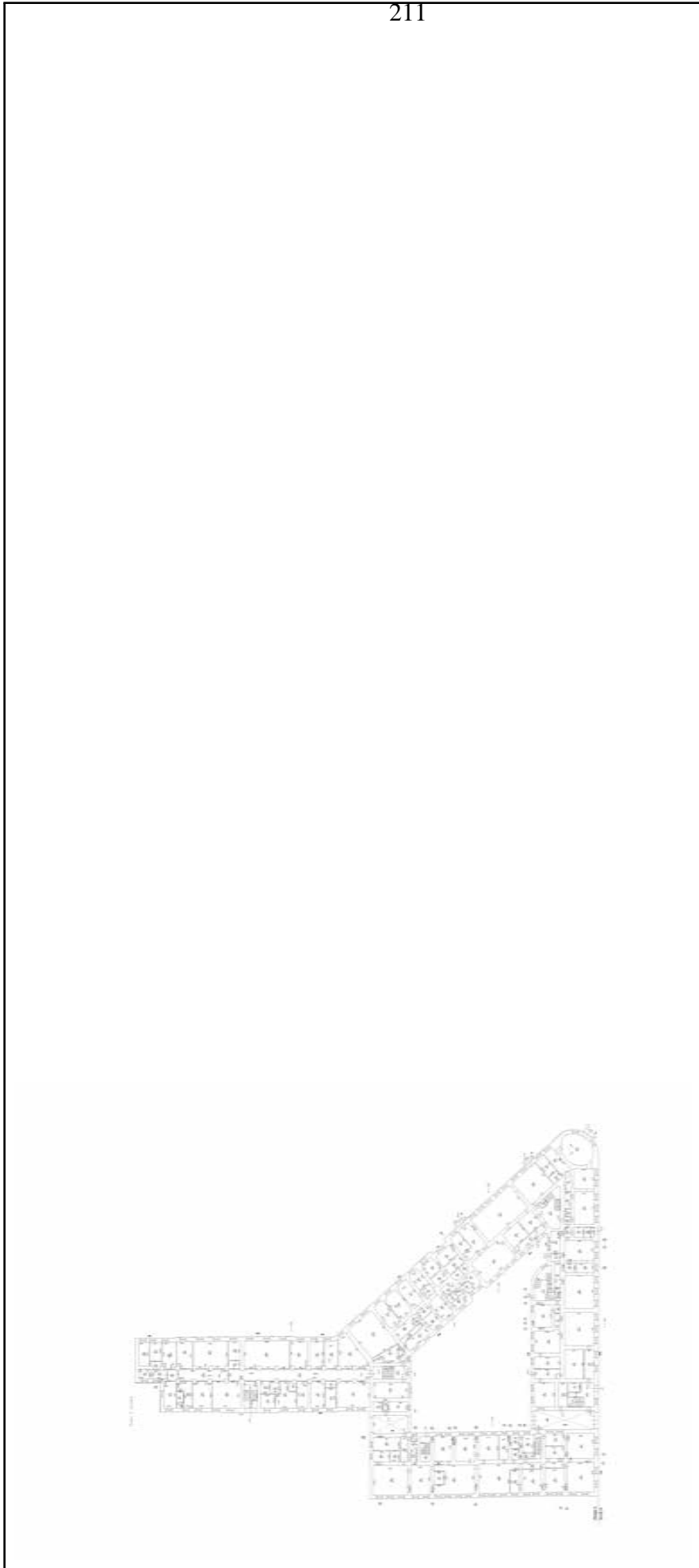

Масштаб 1

ДОКУМЕНТ ПОДПИСАН
ЭЛЕКТРОННОЙ ПОДПИСЬЮ
Сертификат: 00B8056B7401CB38D2B3576ACDC8425108
Владелец: ФЕДЕРАЛЬНАЯ СЛУЖБА ГОСУДАРСТВЕННОЙ
РЕГИСТРАЦИИ, КАДАСТРА И КАРТОГРАФИИ
Действителен: с 27.06.2023 по 19.09.2024

ПОЛНОЕ НАИМЕНОВАНИЕ ДОЛЖНОСТИ

ИНИЦИАЛЫ, ФАМИЛИЯ

Здание

вид объекта недвижимости

Лист № 59 раздела 8

Всего листов раздела 8: 69

Всего разделов: 5

Всего листов выписки: 76

12.02.2024г. № КУВИ-001/2024-43923899

Кадастровый номер: 78:32:0001232:3003

Номер этажа (этажей): 2



Масштаб 1



ДОКУМЕНТ ПОДПИСАН

ЭЛЕКТРОННОЙ ПОДПИСЬЮ

Сертификат: 00B8056B7401CB38D2B3576ACDC8425108

Владелец: ФЕДЕРАЛЬНАЯ СЛУЖБА ГОСУДАРСТВЕННОЙ

РЕГИСТРАЦИИ, КАДАСТРА И КАРТОГРАФИИ

Действителен: с 27.06.2023 по 19.09.2024

ПОЛНОЕ НАИМЕНОВАНИЕ ДОЛЖНОСТИ

ИНИЦИАЛЫ, ФАМИЛИЯ

Здание

вид объекта недвижимости

Лист № 60 раздела 8

Всего листов раздела 8: 69

Всего разделов: 5

Всего листов выписки: 76

12.02.2024г. № КУВИ-001/2024-43923899

Кадастровый номер: 78:32:0001232:3003

Номер этажа (этажей): 3

213



Масштаб 1



ДОКУМЕНТ ПОДПИСАН

ЭЛЕКТРОННОЙ ПОДПИСЬЮ

Сертификат: 00B8056B7401CB38D2B3576ACDC8425108

Владелец: ФЕДЕРАЛЬНАЯ СЛУЖБА ГОСУДАРСТВЕННОЙ

РЕГИСТРАЦИИ, КАДАСТРА И КАРТОГРАФИИ

Действителен: с 27.06.2023 по 19.09.2024

ПОЛНОЕ НАИМЕНОВАНИЕ ДОЛЖНОСТИ

ИНИЦИАЛЫ, ФАМИЛИЯ

Здание		
вид объекта недвижимости		
Лист № 61 раздела 8	Всего листов раздела 8: 69	Всего разделов: 5
Всего листов выписки: 76		
12.02.2024г. № КУВИ-001/2024-43923899		
Кадастровый номер: 78:32:0001232:3003		
Номер этажа (этажей): 4		

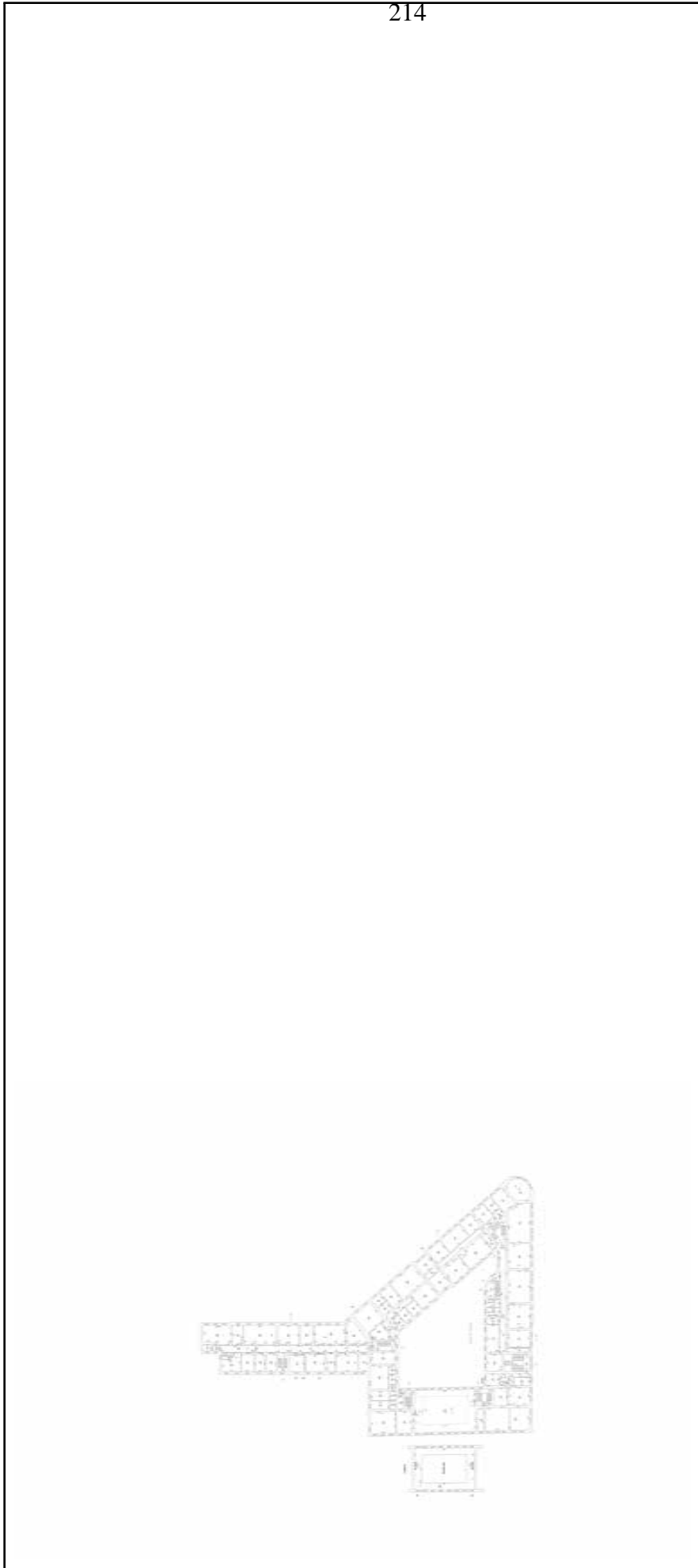

Масштаб 1

	ДОКУМЕНТ ПОДПИСАН ЭЛЕКТРОННОЙ ПОДПИСЬЮ Сертификат: 00B8056B7401CB38D2B3576ACDC8425108 Владелец: ФЕДЕРАЛЬНАЯ СЛУЖБА ГОСУДАРСТВЕННОЙ РЕГИСТРАЦИИ, КАДАСТРА И КАРТОГРАФИИ Действителен: с 27.06.2023 по 19.09.2024
---	--

ПОЛНОЕ НАИМЕНОВАНИЕ ДОЛЖНОСТИ	ИНИЦИАЛЫ, ФАМИЛИЯ
--------------------------------------	--------------------------

Здание

вид объекта недвижимости

Лист № 62 раздела 8

Всего листов раздела 8: 69

Всего разделов: 5

Всего листов выписки: 76

12.02.2024г. № КУВИ-001/2024-43923899

Кадастровый номер: 78:32:0001232:3003

Номер этажа (этажей): 2

215



Масштаб 1



ДОКУМЕНТ ПОДПИСАН

ЭЛЕКТРОННОЙ ПОДПИСЬЮ

Сертификат: 00B8056B7401CB38D2B3576ACDC8425108

Владелец: ФЕДЕРАЛЬНАЯ СЛУЖБА ГОСУДАРСТВЕННОЙ

РЕГИСТРАЦИИ, КАДАСТРА И КАРТОГРАФИИ

Действителен: с 27.06.2023 по 19.09.2024

ПОЛНОЕ НАИМЕНОВАНИЕ ДОЛЖНОСТИ

ИНИЦИАЛЫ, ФАМИЛИЯ

Здание

вид объекта недвижимости

Лист № 63 раздела 8

Всего листов раздела 8: 69

Всего разделов: 5

Всего листов выписки: 76

12.02.2024г. № КУВИ-001/2024-43923899

Кадастровый номер: 78:32:0001232:3003

Номер этажа (этажей): 1

216



Масштаб 1



ДОКУМЕНТ ПОДПИСАН

ЭЛЕКТРОННОЙ ПОДПИСЬЮ

Сертификат: 00B8056B7401CB38D2B3576ACDC8425108

Владелец: ФЕДЕРАЛЬНАЯ СЛУЖБА ГОСУДАРСТВЕННОЙ

РЕГИСТРАЦИИ, КАДАСТРА И КАРТОГРАФИИ

Действителен: с 27.06.2023 по 19.09.2024

ПОЛНОЕ НАИМЕНОВАНИЕ ДОЛЖНОСТИ

ИНИЦИАЛЫ, ФАМИЛИЯ

Здание

вид объекта недвижимости

Лист № 64 раздела 8

Всего листов раздела 8: 69

Всего разделов: 5

Всего листов выписки: 76

12.02.2024г. № КУВИ-001/2024-43923899

Кадастровый номер: 78:32:0001232:3003

Номер этажа (этажей): 2



217

Масштаб 1



ДОКУМЕНТ ПОДПИСАН

ЭЛЕКТРОННОЙ ПОДПИСЬЮ

Сертификат: 00ВВ056В7401СВ38D2В3576АСДС8425108

Владелец: ФЕДЕРАЛЬНАЯ СЛУЖБА ГОСУДАРСТВЕННОЙ

РЕГИСТРАЦИИ, КАДАСТРА И КАРТОГРАФИИ

Действителен: с 27.06.2023 по 19.09.2024

ПОЛНОЕ НАИМЕНОВАНИЕ ДОЛЖНОСТИ

ИНИЦИАЛЫ, ФАМИЛИЯ

Здание		
вид объекта недвижимости		
Лист № 65 раздела 8	Всего листов раздела 8: 69	Всего разделов: 5
Всего листов выписки: 76		
12.02.2024г. № КУВИ-001/2024-43923899		
Кадастровый номер: 78:32:0001232:3003		
Номер этажа (этажей): 3		

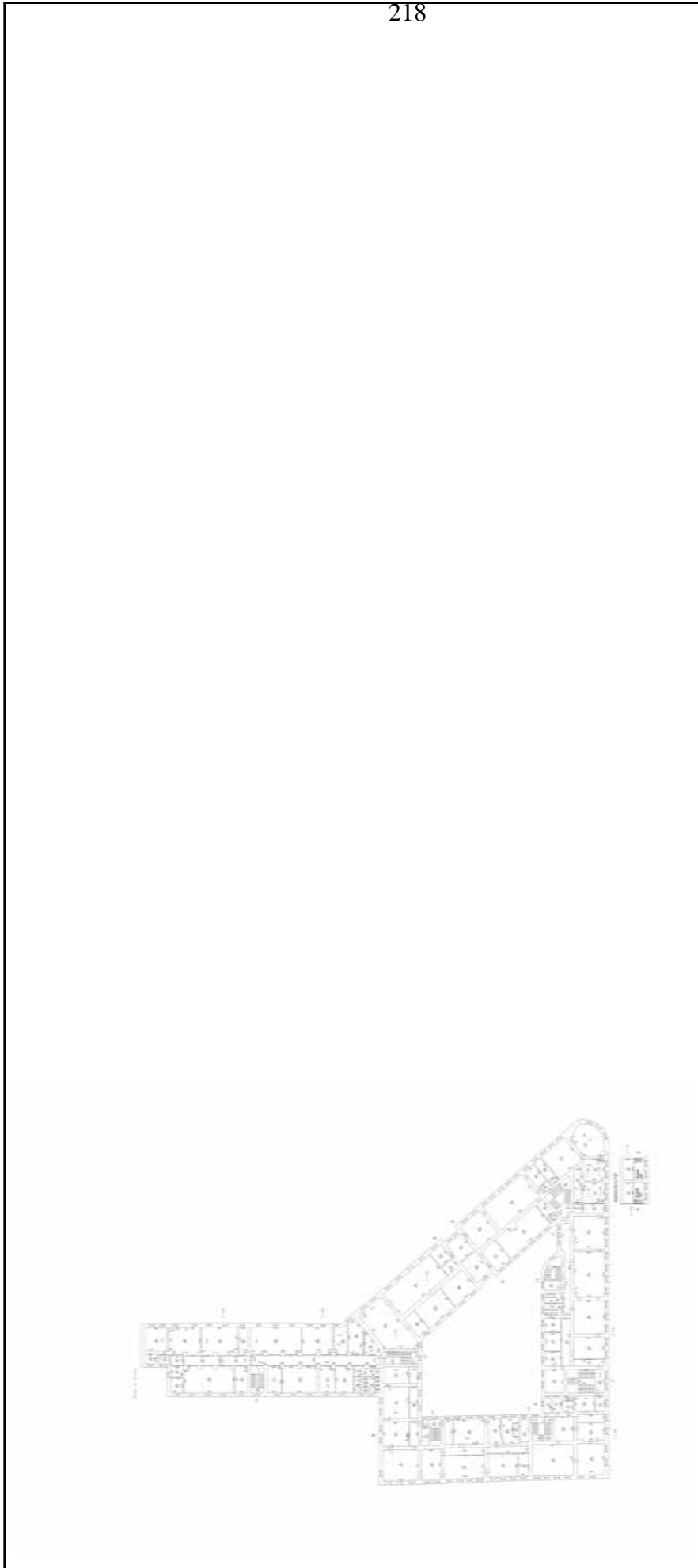

218

Масштаб 1

	ДОКУМЕНТ ПОДПИСАН ЭЛЕКТРОННОЙ ПОДПИСЬЮ Сертификат: 00B8056B7401CB38D2B3576ACDC8425108 Владелец: ФЕДЕРАЛЬНАЯ СЛУЖБА ГОСУДАРСТВЕННОЙ РЕГИСТРАЦИИ, КАДАСТРА И КАРТОГРАФИИ Действителен: с 27.06.2023 по 19.09.2024
---	--

ПОЛНОЕ НАИМЕНОВАНИЕ ДОЛЖНОСТИ	ИНИЦИАЛЫ, ФАМИЛИЯ
--------------------------------------	--------------------------

Здание		
вид объекта недвижимости		
Лист № 66 раздела 8	Всего листов раздела 8: 69	Всего разделов: 5
Всего листов выписки: 76		
12.02.2024г. № КУВИ-001/2024-43923899		
Кадастровый номер: 78:32:0001232:3003		
Номер этажа (этажей): 4		

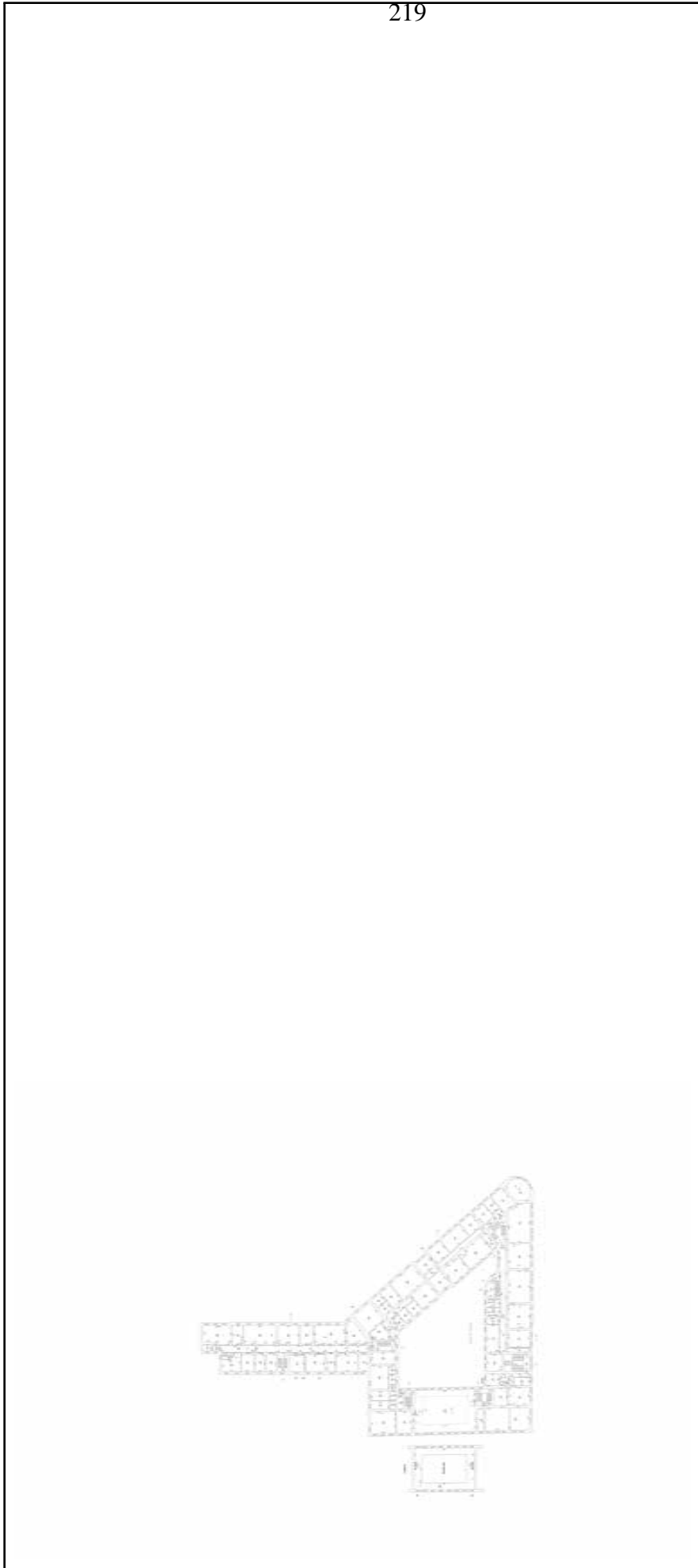

219

Масштаб 1

	ДОКУМЕНТ ПОДПИСАН ЭЛЕКТРОННОЙ ПОДПИСЬЮ
Сертификат: 00B8056B7401CB38D2B3576ACDC8425108	
Владелец: ФЕДЕРАЛЬНАЯ СЛУЖБА ГОСУДАРСТВЕННОЙ РЕГИСТРАЦИИ, КАДАСТРА И КАРТОГРАФИИ	
Действителен: с 27.06.2023 по 19.09.2024	

ПОЛНОЕ НАИМЕНОВАНИЕ ДОЛЖНОСТИ	ИНИЦИАЛЫ, ФАМИЛИЯ
--------------------------------------	--------------------------

Здание		
вид объекта недвижимости		
Лист № 67 раздела 8	Всего листов раздела 8: 69	Всего разделов: 5
Всего листов выписки: 76		
12.02.2024г. № КУВИ-001/2024-43923899		
Кадастровый номер: 78:32:0001232:3003		
Номер этажа (этажей): 5		

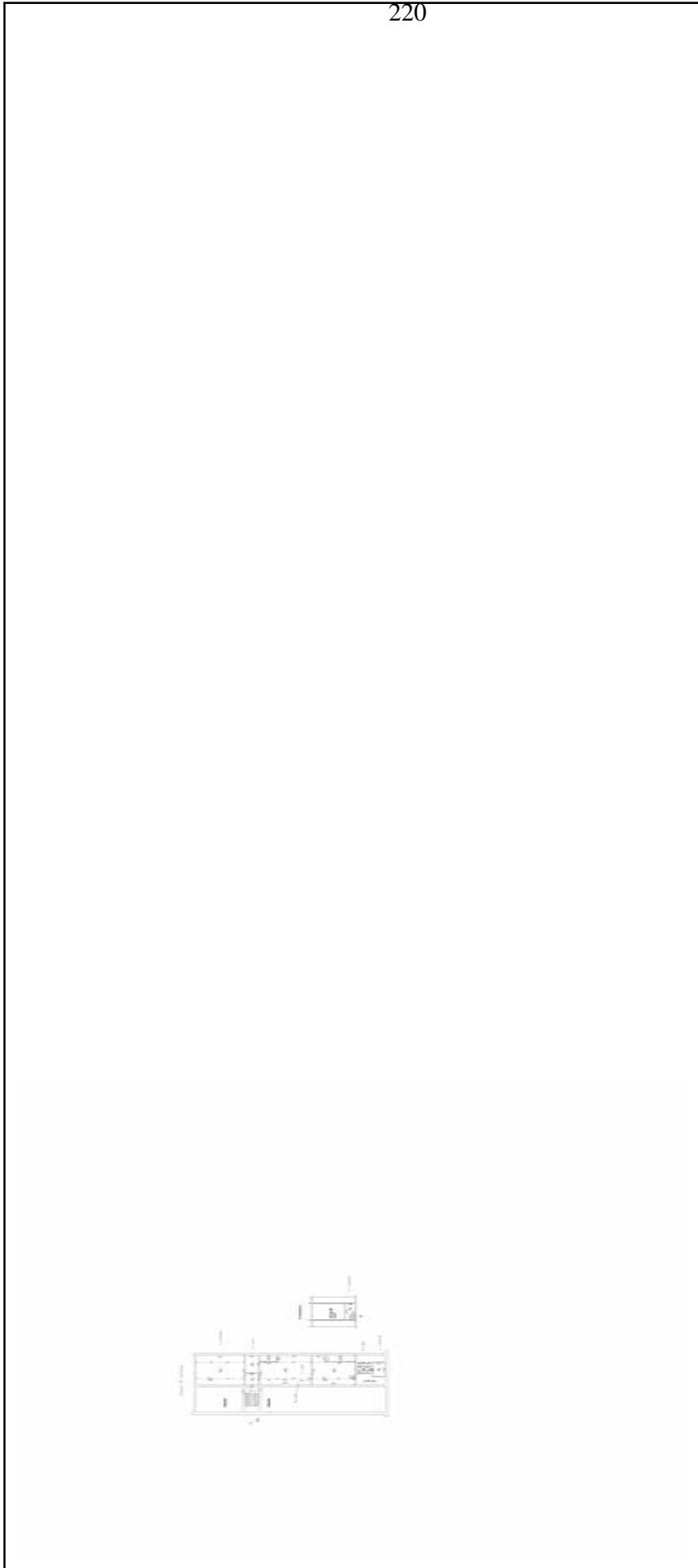

Масштаб 1

	ДОКУМЕНТ ПОДПИСАН ЭЛЕКТРОННОЙ ПОДПИСЬЮ Сертификат: 00B8056B7401CB38D2B3576ACDC8425108 Владелец: ФЕДЕРАЛЬНАЯ СЛУЖБА ГОСУДАРСТВЕННОЙ РЕГИСТРАЦИИ, КАДАСТРА И КАРТОГРАФИИ Действителен: с 27.06.2023 по 19.09.2024
---	--

ПОЛНОЕ НАИМЕНОВАНИЕ ДОЛЖНОСТИ	ИНИЦИАЛЫ, ФАМИЛИЯ
--------------------------------------	--------------------------

Здание

вид объекта недвижимости

Лист № 68 раздела 8

Всего листов раздела 8: 69

Всего разделов: 5

Всего листов выписки: 76

12.02.2024г. № КУВИ-001/2024-43923899

Кадастровый номер: 78:32:0001232:3003

Номер этажа (этажей): подвал



221

Масштаб 1



ДОКУМЕНТ ПОДПИСАН

ЭЛЕКТРОННОЙ ПОДПИСЬЮ

Сертификат: 00B8056B7401CB38D2B3576ACDC8425108

Владелец: ФЕДЕРАЛЬНАЯ СЛУЖБА ГОСУДАРСТВЕННОЙ

РЕГИСТРАЦИИ, КАДАСТРА И КАРТОГРАФИИ

Действителен: с 27.06.2023 по 19.09.2024

ПОЛНОЕ НАИМЕНОВАНИЕ ДОЛЖНОСТИ

ИНИЦИАЛЫ, ФАМИЛИЯ

Здание

вид объекта недвижимости

Лист № 69 раздела 8

Всего листов раздела 8: 69

Всего разделов: 5

Всего листов выписки: 76

12.02.2024г. № КУВИ-001/2024-43923899

Кадастровый номер: 78:32:0001232:3003

Номер этажа (этажей): 2



222

Масштаб 1

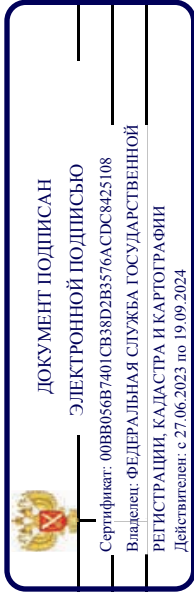

ПОЛНОЕ НАИМЕНОВАНИЕ ДОЛЖНОСТИ

ИНИЦИАЛЫ, ФАМИЛИЯ

Приложение №4 к Акту по результатам государственной историко-культурной экспертизы проектной документации на проведение работ по сохранению выявленного объекта культурного наследия «Здание Государственного заемного банка (с оградой)», расположенного по адресу: г. Санкт-Петербург, Гривцова пер., 14-16; Грибоедова кан. наб., 55; Казанская ул., 30-32 – «Проектная документация на проведение работ по сохранению выявленного объекта культурного наследия «Здание Государственного Заемного банка (с оградой)», расположенного по адресу: пер. Гривцова, д. 14-16, лит. А, в части ремонта и приспособления для современного использования помещений 11-Н, 12-Н, 46-Н, 49-Н» (шифр: Н-09-23), ООО «СМУ 8», 2023 г.

Документы технического учета

ГОСУДАРСТВЕННОЕ УНИТАРНОЕ ПРЕДПРИЯТИЕ
"ГОРОДСКОЕ УПРАВЛЕНИЕ ИНВЕНТАРИЗАЦИИ И ОЦЕНКИ
НЕДВИЖИМОСТИ"

Филиал ГУП "ГУИОН" проектно-инвентаризационное бюро Адмиралтейского района

ТЕХНИЧЕСКИЙ ПАСПОРТ

на здание	Государственного образовательного учреждения высшего профессионального образования «Санкт-Петербургский государственный университет информационных технологий, механики и оптики»*
район	Адмиралтейский
город	Санкт-Петербург
улица (пер.)	переулок Гривцова, дом 14-16, литера А

Квартал № 232
Инвентарный № 1

*) Наименование указано по данным

ГОУВПО «СПбГУ ИТМО»

ПЛАН ЗЕМЕЛЬНОГО УЧАСТКА

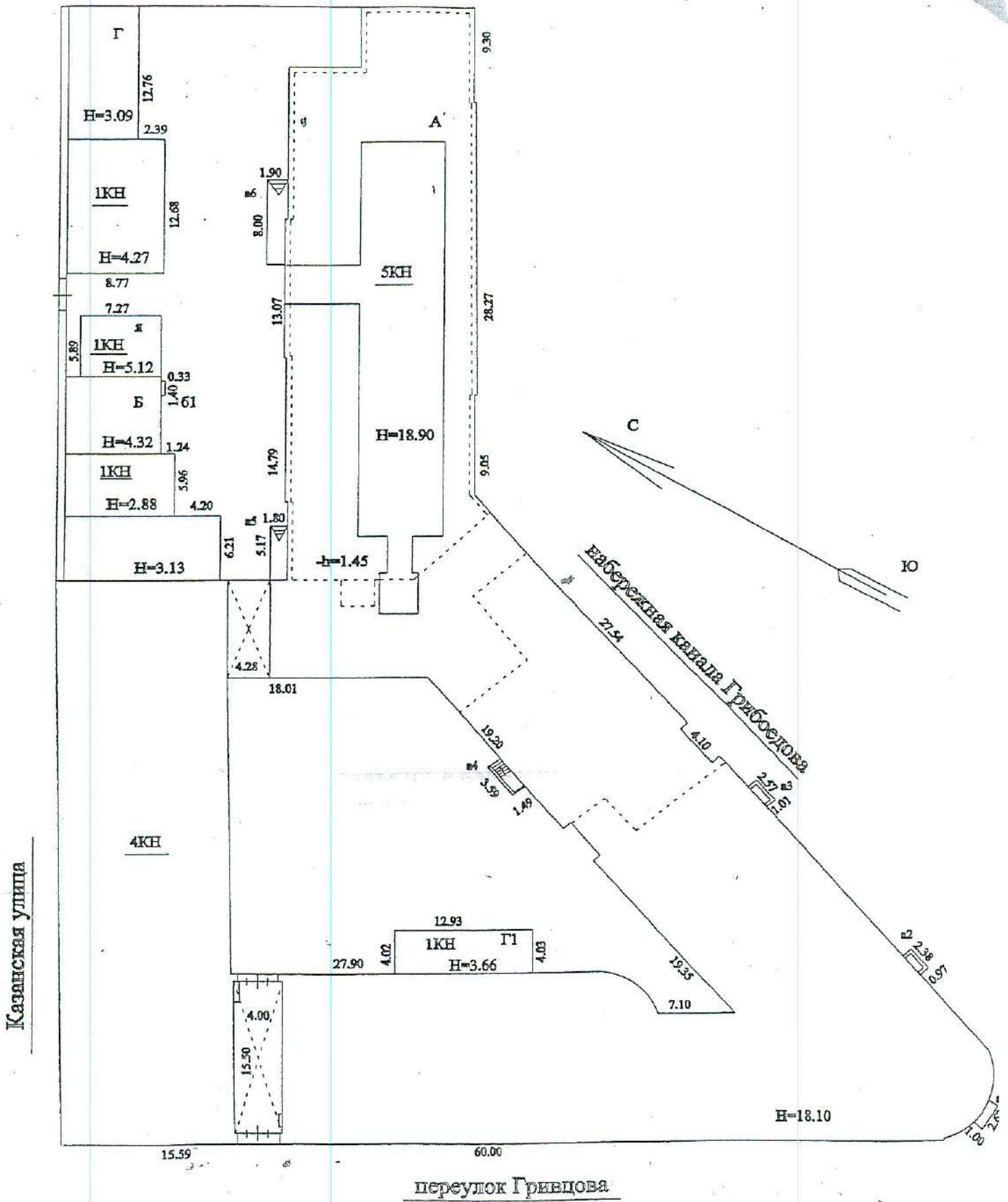

Масштаб 1:500

VI. Описание конструктивных элементов здания и определение износа

итера: А

Год постройки: 1825

Число этажей: 5(4-5),
подвал

Группа капитальности: I

Вид внутренней отделки: повышенный

№ п/п	Наименование конструктивных элементов		Описание конструктивных элементов (материал, конструкция, отделка, и прочее)	Техническое состояние (осадка, трещины, гниль и т.п.)	Удельные веса конструктивных элементов	Поправка к удельн. весу в процентах	Удельн. вес констр. элем. с поправкой	Износ в %	Произведен. % износа на уд. вес констр. элем.
1	2	3	4	5	6	7	8	9	
1	Фундаменты		бутовый ленточный	Искривление горизонтальных линий цоколя	6		6	35	2.1
2	а. Наружные внутренние капитальные стены		кирпичные	Глубокие трещины и отпадение штукатурки местами	16		16	20	3.2
	б. Перегородки		деревянные оштукатуренные; гипсокартонные по металлическому каркасу; кирпичные	Ощутимая зыбкость, отклонение от вертикали, трещины в местах сопряжения со смежными конструкциями	7		7	30	2.1
3	Перекрытия	чердачное	железобетонные плиты по металлическим балкам	Значительные смещения плит перекрытия относительно друг друга	11		11	25	2.75
		междуэтажное	железобетонные плиты по металлическим балкам						
		надподвальное	кирпичные своды						
4	Крыша		из оцинкованного железа по деревянной обрешетке	Неплотности фальцев, пробойны и нарушения примыканий местами	5		5	35	1.75
5	Полы		Линолеумные 35%; паркетные 40%; из керамической плитки; каменные	Истертость линолеума у дверей	5	1.7	6.7	30	2.01
6	Проемы	Оконные	двойные створные; из металлопластика	Волосные трещины в местах сопряжения коробок со стенами	8		8	20	1.6
		Дверные	филенчатые, окрашены; из металлопластика; металлические	Волосные поверхностные трещины в местах сопряжения коробок со стенами и перегородками					
7	Наружн. отделка архитек. форм.		штукатурка улучшенная	Глубокие трещины, мелкие пробойны и отслоение накрывочного слоя местами	6	+1.65	7.7	25	1.91
	Внутр. отделка		подшивные потолки; окраска масляная; штукатурка; окраска						
8	Санитарно-технические и электротехнические устройства	Отопление	от ТЭЦ	Капельные течи в местах нарезки арматуры и в соединениях радиаторных секций, следы прежних ремонтов арматуры и трубопровода	24		22.3	25	5.58
		Водопровод	от городской центральной сети						
		Канализация	сброс в городскую сеть						
		Горячее водоснабжение							
		Ванны							
		Электроосвещение	скрытая проводка						
		Радио							
		Телефон	скрытая проводка						
		Вентиляция	естественная						
		Лифт							
		Электроплиты							
		Телевидение	кабельное телевидение						
Газоснабжение									
Мусоропровод									
Смотровая яма									
9	Прочие работы		лестницы железобетонные по стальным косоурам	Выбойны и отбитые места в отдельных ступенях; стертость поверхности ступеней	12		12	30	3.6
Итого					100.0		101.7		26.60

$$\text{Процент износа, приведенный к 100 по формуле: } \frac{(\text{гр.9}) \times 100}{\text{удельный вес (гр.7)}} = \frac{26.60 \times 100}{101.7} = 26\%$$

229
VII. Описание конструктивных элементов здания и определение износа

Литера:
 Группа капитальности:

Год постройки:

Число этажей:
 Вид внутренней отделки:

№ п/п	Наименование конструктивных элементов	Описание конструктивных элементов (материал, конструкция, отделка, и прочее)	Техническое состояние (осадка, трещины, гниль и т.п.)	Удельные веса конструктивных элементов	Поправка к удельн. весу в процентах	Удельн. вес констр. элем. с поправкой	Износ в %	Приведен. %
1	Фундаменты							
2	а. Наружные внутренние капитальные стены							
	б. Перегородки							
3	Перекрытия	чердачное						
		междуэтажное						
		надподвальное						
4	Крыша							
5	Полы							
6	Проемы	Оконные						
		Дверные						
7	Наружн. отделка архитек. оформ.							
	Внутр. отделка							
8	Санитарно-технические и электротехнические устройства	Отопление						
		Водопровод						
		Канализация						
		Горячее водоснабжение						
		Ванны						
		Электроосвещение						
		Радио						
		Телефон						
		Вентиляция						
		Лифт						
		Сигнализация						
		Электроплиты						
		Телевидение						
Газоснабжение								
Мусоропровод								
Смотровая яма								
9	Прочие работы							
Итого				100		100		

Процент износа, приведенный к 100 по формуле: $\frac{\text{гр.9} \times 100}{\text{удельный вес (гр.7)}} = \frac{\text{гр.9} \times 100}{100} = \text{гр.9}$

VIII. Описание конструктивных элементов здания и определение износа

Литера: _____
Группа капитальности: _____

Год постройки: _____

Вид внутренней отделки: _____

Число этажей: _____

№ п/п	Наименование конструктивных элементов	Описание конструктивных элементов (материал, конструкция, отделка, и прочее)	Техническое состояние (осадка, трещины, гниль и т.п.)	Удельные веса конструктивных элементов	Поправка к удельн. весу в процентах	Удельн. вес констр. элем. с поправкой	Износ в %	Произведет. % износа на уд. вес констр. элем.
1	2	3	4	5	6	7	8	9
1	Фундаменты							
2	а. Наружные внутренние капитальные стены							
	б. Перегородки							
3	Перекрытия	чердачное						
		междуэтажное						
		надподвальное						
4	Крыша							
5	Полы							
6	Проемы	Оконные						
		Дверные						
7	Наружн. отделка архитектур. оформ.							
	Внутр. отделка							
8	Санитарно-технические и электротехнические устройства	Отопление						
		Водопровод						
		Канализация						
		Горячее водоснабжение						
		Ванны						
		Электроосвещение						
		Радио						
		Телефон						
		Вентиляция						
		Лифт						
		Сигнализация						
		Электроплиты						
		Телевидение						
		Газоснабжение						
Мусоропровод								
Смотровая яма								
9	Прочие работы							
Итого				100		100		

Процент износа, приведенный к 100 по формуле: $\frac{\text{процент износа (гр.9)} \times 100}{\text{удельный вес (гр.7)}} = \frac{\quad \times 100}{100} = \quad \%$

%

XI. Техническое описание служебных построек

232

98

Наименование конструктивных элементов	Литера Г1	Удельный вес по таблице	Поправки	Удельный вес с поправками	Литера	Удельный вес по таблице	Поправки	Удельный вес с поправками	Литера	Удельный вес по таблице	Поправки	Удельный вес с поправками
Фундаменты		16	-16									
Стены и перегородки	кирпичные, кирпичные	42		42								
Перекрытия												
Крыша	железобетонная совмещенная; металлическая	18		18								
Полы	асфальтовые	15		15								
Проемы	одинарные глухие; из металлопластика	2		2								
Отделочные работы	без отделки; штукатурка; окраска	2		2								
Электроосвещение	скрытая проводка	2		2								
Прочие работы		3		3								
ИТОГО:		100	x	84.0		100	x			100	x	
Формулы для подсчета площади, объема												

Наименование конструктивных элементов	Литера	Удельный вес по таблице	Поправки	Удельный вес с поправками	Литера	Удельный вес по таблице	Поправки	Удельный вес с поправками	Литера	Удельный вес по таблице	Поправки	Удельный вес с поправками
Фундаменты												
Стены и перегородки												
Перекрытия												
Крыша												
Полы												
Проемы												
Отделочные работы												
Электроосвещение												
Прочие работы												
ИТОГО:		100	x			100	x			100	x	
Формулы для подсчета площади, объема												

XII. Исчисление стоимости служебных построек

Литера по плану	Наименов. здания и его частей	№ сборника	№ таблицы	Измеритель	Стоимость по табл.	Поправки к стоимости в коэфф.						Стоимость с поправками	Объем или площадь	Восстановительная стоимость	% износа	Действительная стоимость	
						Удельный вес строения	На группу капитальн.	Климатический район	На необоруд. подвал		Удельный вес после поправок						
1	2	3	4	5	6	7	8	9	10	11	12	13	14	15	16	17	18
Г1	склад	28	159 б	кв. м	30.40	0.84						0.84	25.54	52	1328	19	1076
														Всего	1328		1076

10 00 56 139

XIII. Ограждения и сооружения (замошения) на участке

Литера	Наименование ограждений и сооружений	Материал, конструкция	Размеры		Площадь, кв.м	№ сборника	Металлицы	Измеритель	Стоимость измерителя по таблице	Восстановительная стоимость, руб	Процент износа	Действительная стоимость
			длина (м)	ширина высота (м)								
Стоимость в ценах 2009 года с учетом коэффициента, утвержденного												

XIV. Общая стоимость (в руб.)

В ценах какого года	Основные строения		Служебные постр.		Сооружения		Всего	
	восстанов. стоимость	действит. стоимость	восстанов. стоимость	действит. стоимость	восстанов. стоимость	действит. стоимость	восстанов. стоимость	действит. стоимость
1969	1917643	1419056	1328	1076			1918971	1420132
2009	231593745	171379393	160383	129949			231754128	171509342

« 20 » 03 2009г.

Исполнил В.Н. (Николаенко В.Н.)

« 16 » 06 2009г.

Проверил Л.Г. (Ефимова Л.Г.)

« 22 » 06 2009г.

Начальник филиала ГУП "ГИОСН" ЦНБ Адмиралтейского района В.В. (Титова В.В.)



XV. ОТМЕТКИ О ПОСЛЕДУЮЩИХ ОБСЛЕДОВАНИЯХ.

Дата обследования			
Обследовал			
Проверил			
Начальник			

(Средства массовой информации)
 Администрация р-на Ельнинского
 Ельнинский район
 УТВЕРЖДЕНО
 06.10.2017 г.

Промышленно, промышленно

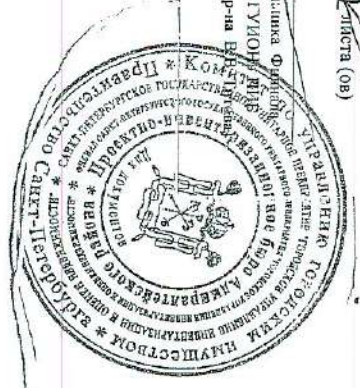

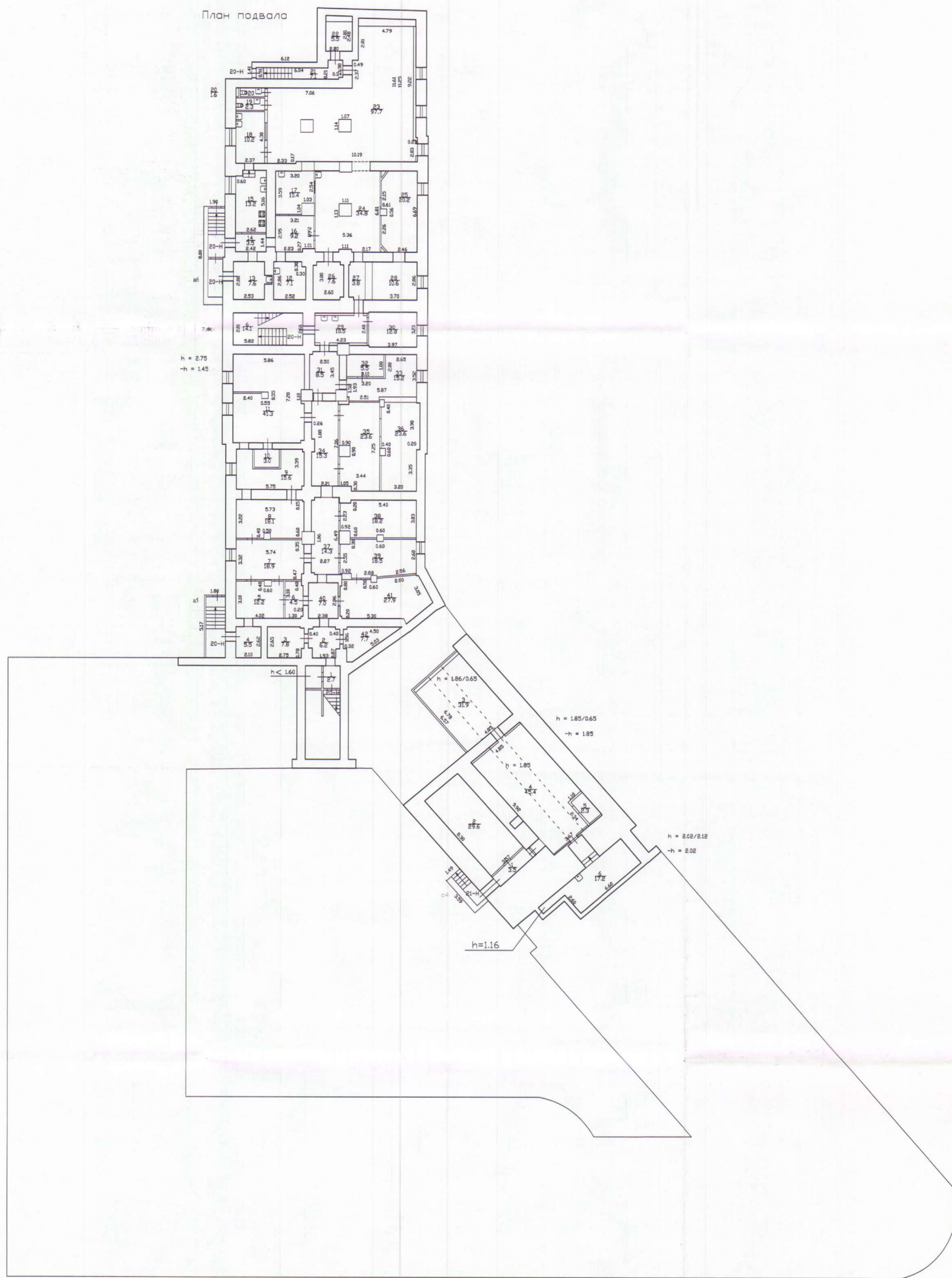

Текущие изменения
 № ном. (части): —
 Основание: учётная переделка
 от 05.05.2009 в соответствии с
 № 03 от 03.05.2009
 (Акт МВК и пр.)
 Исполнитель: *В.В. Титова*



Филиал ГУП "ГИИОН"- проектно-инвентаризационное бюро Адмиралтейского района			Инва.№ 232/1
Лист N 1/6	перезаказ Гривцова дом 14-16 литера А	Масштаб 1:200	
Позащитный план			
Дата 20.05.2009	Исполнил Павелов	Должность исполнитель	Ф.И.О. Николаенко В.Н.
20.05.09	назначил Титова В.В.	Исполнитель Титова В.В.	Подпись <i>В.В. Титова</i>

План 1 этажа

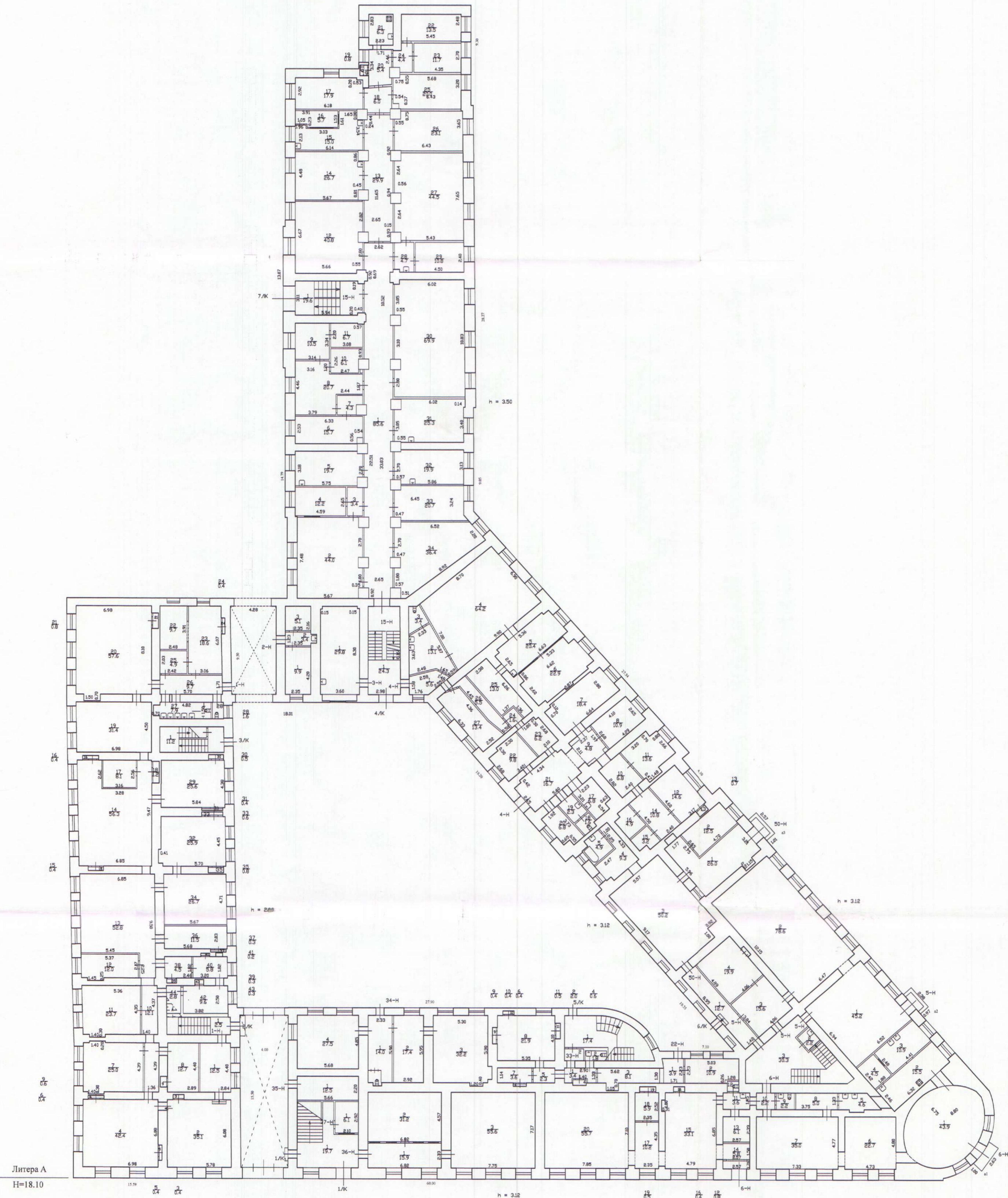

Литера А
Н=18.10

Текущие изменения
 № ном. (части): —
 Основание: узловая схема перепланировка
 дом 14-16 литера А
 № 16.05.09
 (Акт МВК и пр.)
 « 20 » 03 2009 г.
 Инженер: *[Signature]*

Филиал ГУП "ГЭИОН"- проектно-инвентаризационное бюро Адмиралтейского района		Инв.№ 232/1
Лист № 2/6	перезаказ Гаврицова дом 14-16 литера А Поздний план	Масштаб 1:200
Дата 20.05.2009	Исполнил 16.05.09	Должность инженер
	Проверил 20.05.09	Ф.И.О. Николаенко В.Н.
		Подпись Есимова А.Г.
		нарядчик филиала Титова В.В.

План 2 этажа

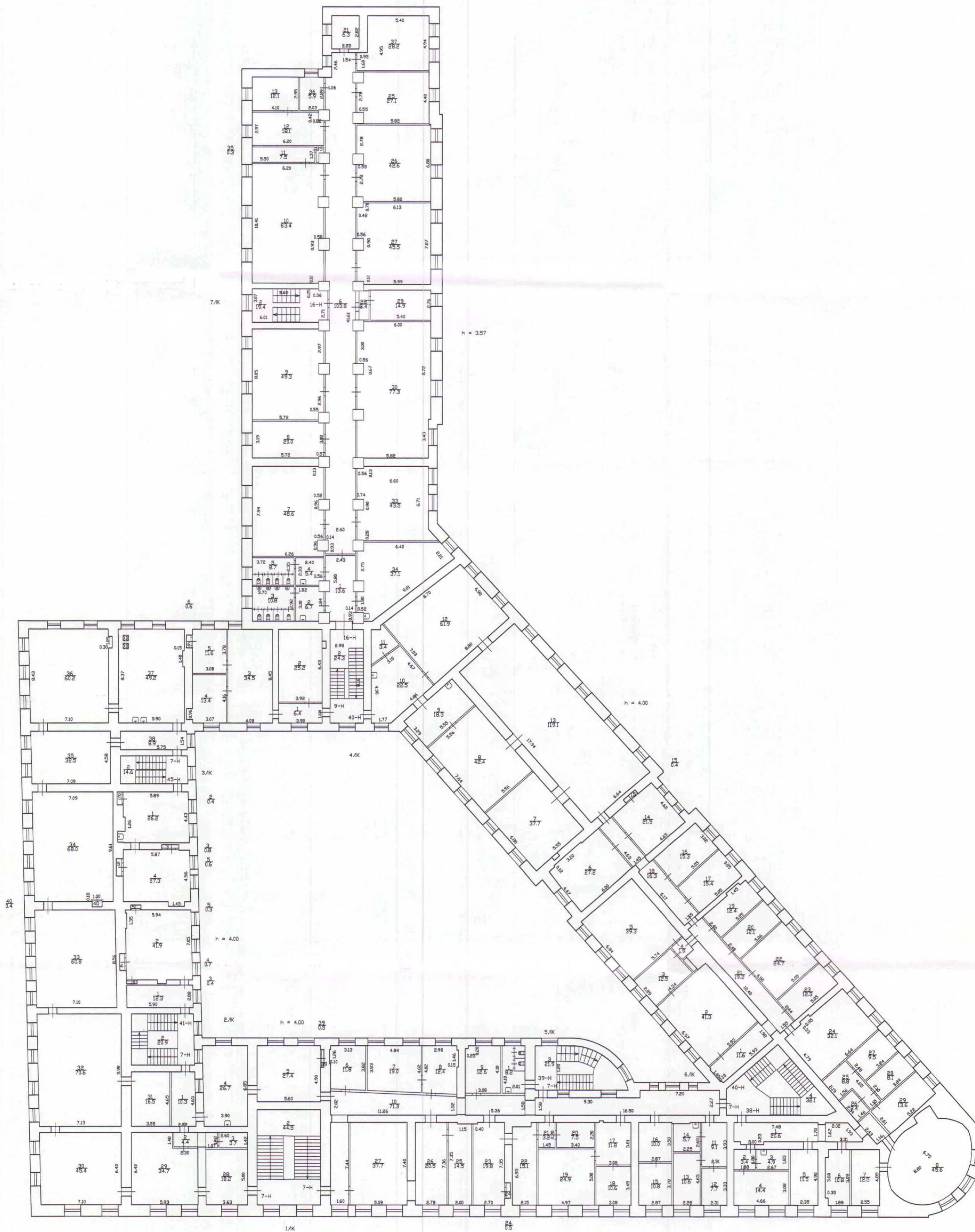

Текущие изменения
 № ном. (части): —
 Основание: увеличение перепланировка
дан этаж в соответствии
с проектом
 (Акт МВК и пр.)
 от « 03 » 2009 г.
 Исполнитель: В.В. Титова



Филиал ГУП «УИОН» — проектно-инвентаризационное бюро Адмиралтейского района		И-в. N 232/1
Лист N 3/6	переулок Гривцова дом 14-16 литера А	Масштаб 1:200
Пояснительный план		
Дата	Должность	Ф.И.О.
20.05.2009	исполнитель	Николаенко В.Н.
16.06.09	Проверил	Вригадир Ефимова Л.Г.
22.06.09	начальник филиала	Титова В.В.

План 3 этажа

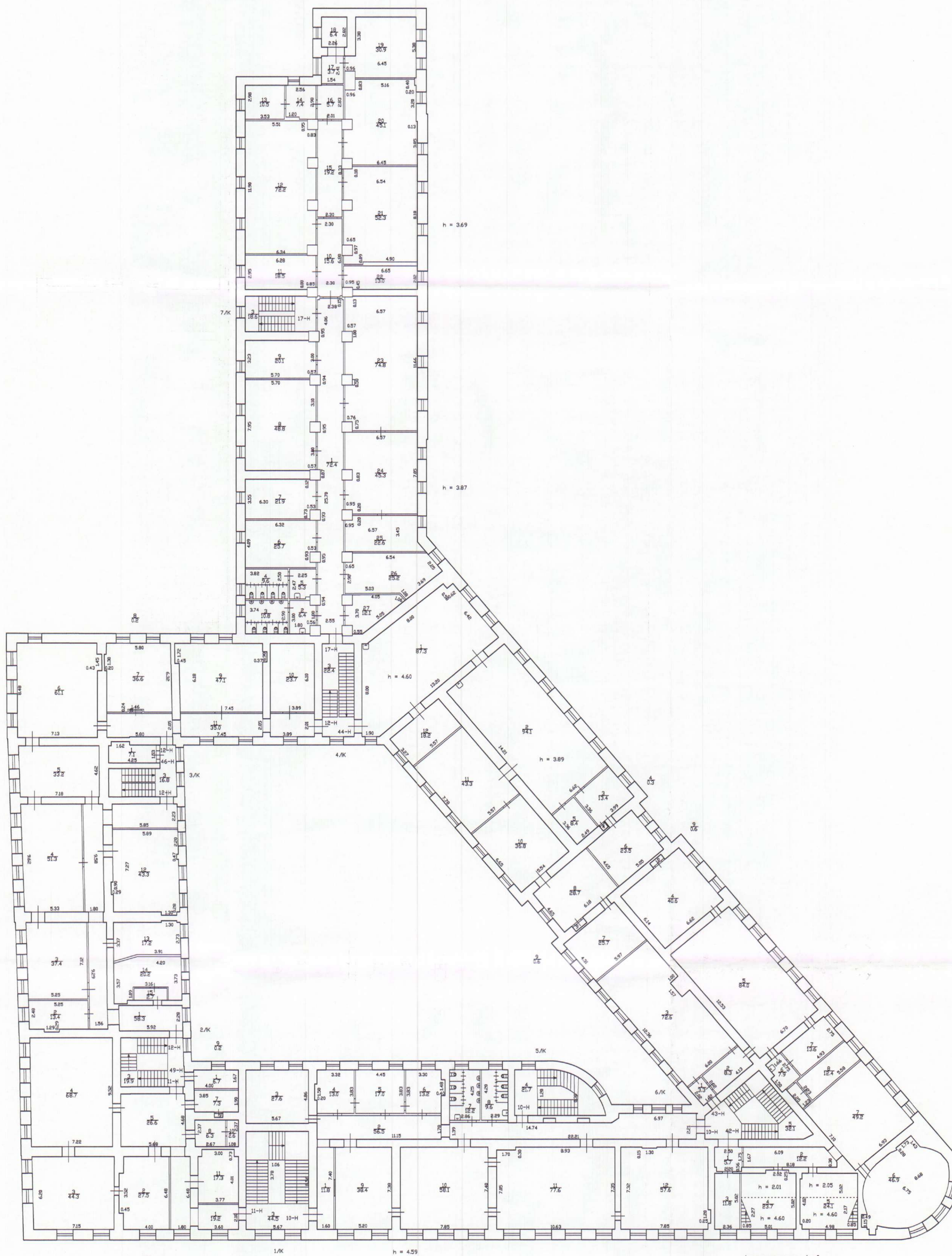

Текущие изменения
 № ном. (части): —
 Основание: утверждения перепланировка
 от 16.05.2009 в соответствии с
 № 16.05.09
 (Лист МДК в пр.)
 Масштаб: 1:200
 Исполнитель: *В.В. Титова*



Филиал ГИП "ГИЖИОН"- проектно-инвентаризационное бюро Адмиралтейского района			Инв.№ 232/1
Лист N 4/6	перезаказ Гривцова дом 14-16 литера А	Постатный план	Масштаб 1:200
Дата 20.05.2009	Исполнил Павелки	Должность бригадир	Ф.И.О. Николаенко В.Н.
22.05.09	Проверил назначник филиала	Исполнитель Титова В.В.	Подпись <i>В.В. Титова</i>

План 4 этажа

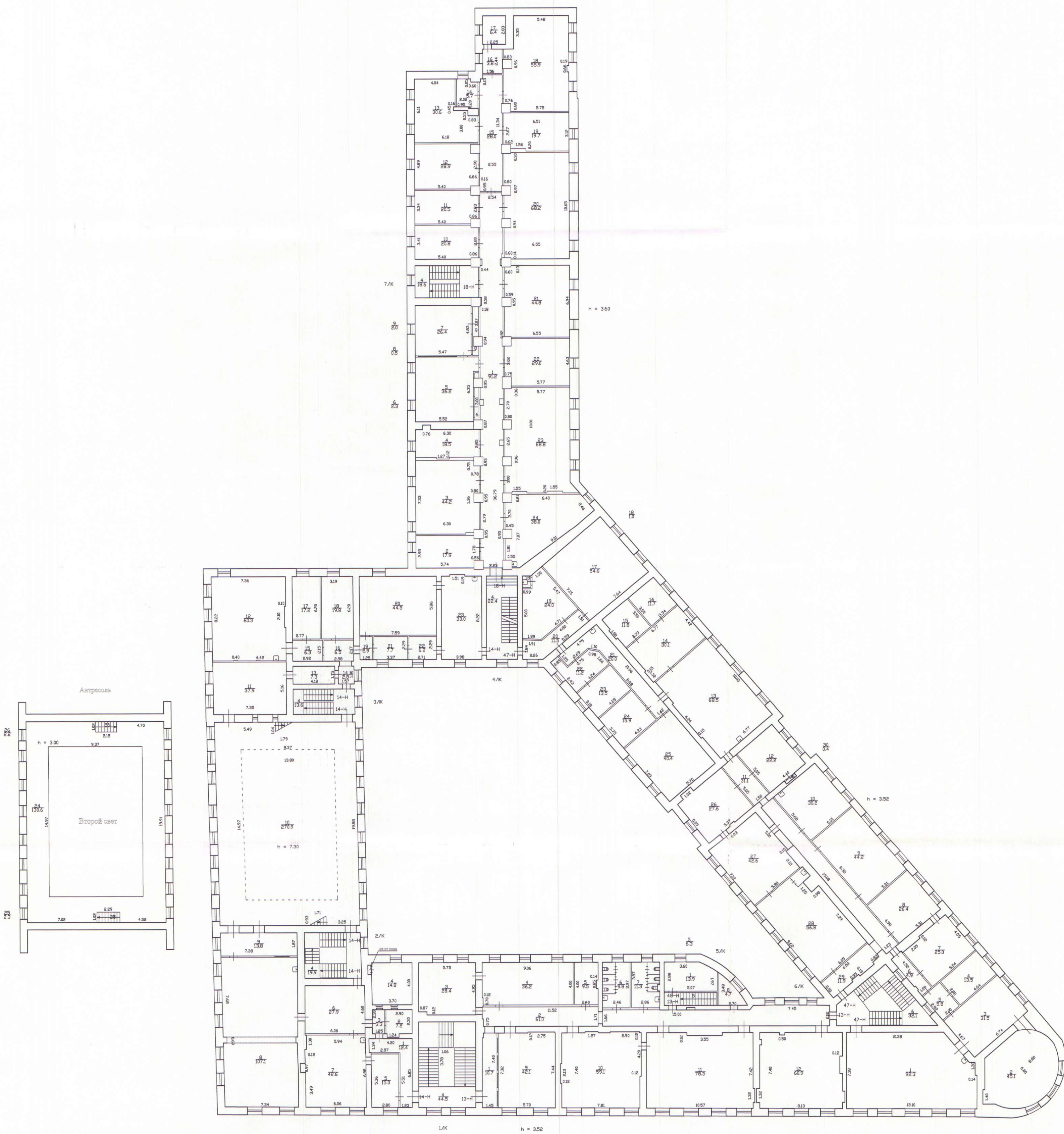

Текущие изменения
 № ном. (части):
 Основание: утвержденная перепланировка
 и утверждена
 (Лист МВК и др.)
 « 20 » 03 2009 г.
 Исполнитель: [Signature]

Филиал ГИП "ГИУИОН"- проектно-инвентаризационное бюро Адмиралтейского района		Инв. N 232/1
Лист N 5/6	перезаказ Гривцова дом 14-16 литера А	Масштаб 1:200
Дата 20.05.2009	Исполнил Поварил	Должность инженер
		Ф.И.О. Николаенко В.И.
		Подпись Есимова Л.Г.
		наименование филиала Титова В.В.

План 5 этажа

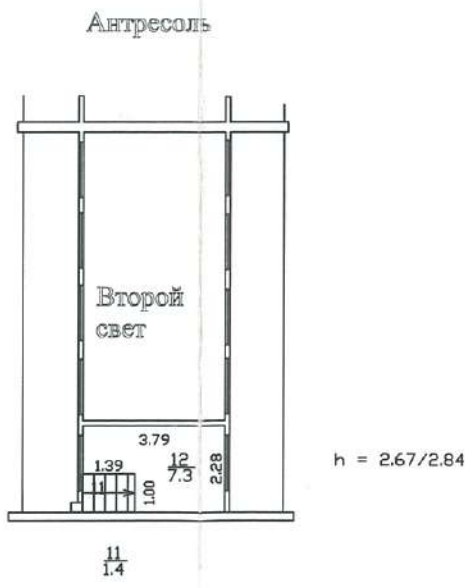
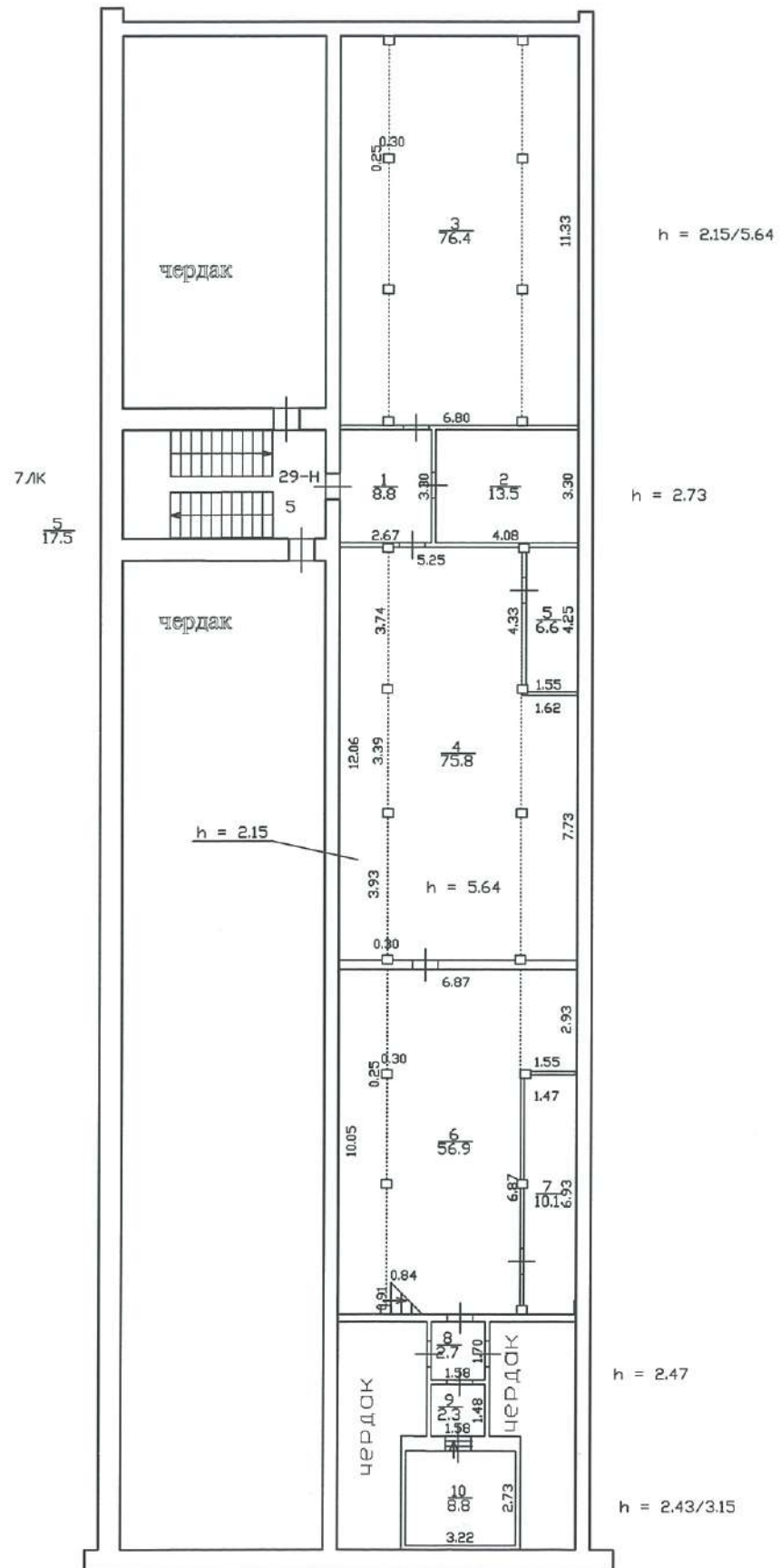

Текущие изменения

№ пом. (части): —

Основание: утвержденная перепланировка
акт ввода в эксплуатацию
не утвердился

(Акт МВК и пр.)

« 20 » 03 2009 г.

Исполнитель: И



Филиал ГУП 'ГУИОН'- проектно-инвентаризационное бюро Адмиралтейского района		Инв.№ 232/1
Лист № 6/6	переулок Гривцова дом 14-16 литера А Позэтажный план	Масштаб 1:200
Дата	Должность	Ф.И.О.
20.05.2009	Исполнил	исполнитель Николаенко В.Н.
16.06.09	Проверил	бригадир Ефимова Л.Г.
22.06.09		начальник филиала Титова В.В.

Филиал ГУП "ГУИОН" ПИБ Адмиралтейского района

Ведомость помещений и их площадей

Приложение к поэтажному плану

Адрес: г. Санкт-Петербург, переулок Гривцова, дом 14-16, литера А

Нежилые помещения

Этаж	№ помещен ия	№ части помещения	Наименование части помещения	Общая площадь, кв.м.	Кроме того, площадь лоджий, балконов, веранд, террас с коэффициентами, кв.м	Высота, м	Примечание
I	1-Н	1	цех	12.5		2.89	
		2	цех	35.1		2.89	
		3	шкаф	0.4		2.89	
		4	цех	42.4		2.89	
		5	шкаф	0.4		2.89	
		6	шкаф	0.4		2.89	
		7	кабинет	25.0		2.89	
		8	цех	12.7		2.89	
		9	шкаф	0.6		2.89	
		10	коридор	12.1		2.89	
		11	склад	23.7		2.89	
		12	кабинет	12.0		2.89	
		13	цех	52.8		2.89	
		14	цех	56.3		2.89	
		15	шкаф	0.4		2.89	
		16	шкаф	0.4		2.89	
		17	кабинет	8.1		2.89	
		18	шкаф	1.2		2.89	
		19	цех	31.4		2.89	
		20	цех	57.6		2.89	
		21	шкаф	0.8		2.89	
		22	мастерская	9.7		2.89	
		23	мастерская	18.6		2.89	
		24	шкаф	0.4		2.89	
		25	коридор	4.9		2.89	
		26	коридор	9.7		2.89	
		27	туалет	7.9		2.89	
		28	туалет	1.6		2.89	
		29	кабинет	25.6		2.89	
		30	шкаф	0.5		2.89	
		31	шкаф	0.4		2.89	
		32	цех	25.9		2.89	
		33	шкаф	0.6		2.89	
		34	цех	26.7		2.89	
		35	шкаф	0.8		2.89	
		36	цех	11.5		2.89	
		37	шкаф	0.3		2.89	
		38	тамбур	4.5		2.89	
		39	шкаф	0.3		2.89	
		40	цех	5.8		2.89	
		41	шкаф	0.2		2.89	
		42	цех	9.6		2.89	
		43	шкаф	0.3		2.89	
		44	кладовая	2.8		2.89	
Итого по помещению 1-Н:				554.9			
I	2-Н	1	мастерская	9.9		3.12	
		2	коридор	3.4		3.12	
		3	кладовая	5.1		3.12	
Итого по помещению 2-Н:				18.4			
I	3-Н	1	мастерская	29.8		3.12	
Итого по помещению 3-Н:				29.8			

1	4-Н	1	коридор	5.6	3.12
		2	умывальная	13.1	3.12
		3	туалет	3.4	3.12
		4	цех	64.2	3.12
		5	цех	20.4	3.12
		6	кабинет	22.9	3.12
		7	кабинет	18.4	3.12
		8	кабинет	10.9	3.12
		9	коридор	4.8	3.12
		10	коридор	6.8	3.12
		11	кабинет	13.6	3.12
		12	кабинет	14.6	3.12
		13	шкаф	0.7	3.12
		14	коридор	10.8	3.12
		15	кладовая	3.2	3.12
		16	кладовая	4.9	3.12
		17	комната отдыха	6.8	3.12
		18	туалет	1.6	3.12
		19	умывальная	2.3	3.12
		20	кабинет	6.8	3.12
		21	коридор	16.7	3.12
		22	цех	9.8	3.12
		23	коридор	6.2	3.12
		24	коридор	1.6	3.12
		25	цех	13.0	3.12
		26	коридор	5.5	3.12
		27	кабинет	13.4	3.12
Итого по помещению 4-Н:				302.0	
1	5-Н	1	зал	45.2	3.12
		2	зал	78.6	3.12
		3	комната отдыха	15.6	3.12
		4	кабинет	19.9	3.12
Итого по помещению 5-Н:				159.3	
1	6-Н	1	зал	43.9	3.12
		2	кухня	15.5	3.12
		3	кабинет	10.9	3.12
		4	цех	4.5	3.12
		5	моечная	4.6	3.12
		6	зал	22.7	3.12
		7	зал	35.0	3.12
		8	коридор	5.0	3.12
		9	туалет	2.2	3.12
		10	коридор	2.2	3.12
		11	умывальная	3.6	3.12
		12	туалет	0.8	3.12
		13	кабинет	6.1	3.12
		14	коридор	5.8	3.12
		15	зал	33.1	3.12
		16	шкаф	0.4	2.89
		17	зал	10.2	3.12
		18	кладовая	5.9	3.12
		19	шкаф	0.5	2.89
		20	зал	55.7	3.12
Итого по помещению 6-Н:				268.6	
2	7-Н	1	коридор	10.3	4.00
		2	коридор	4.4	4.00
		3	кладовая	3.7	4.00
		4	зал читальный	26.7	4.00
		5	зал читальный	27.4	4.00
		6	кабинет	11.8	4.00
		7	кабинет	19.0	4.00
		8	кабинет	12.4	4.00
		9	кабинет	12.6	4.00
		10	коридор	71.3	4.00
		11	кабинет	9.1	4.00

		12	кабинет	7.7	4.00
		13	кабинет	10.6	4.00
		14	кабинет	5.7	4.00
		15	кабинет	10.8	4.00
		16	кабинет	10.0	4.00
		17	кабинет	11.8	4.00
		18	кабинет	10.6	4.00
		19	кабинет	24.9	4.00
		20	кабинет	7.5	4.00
		21	коридор	3.2	4.00
		22	кабинет	15.1	4.00
		23	кабинет	19.8	4.00
		24	шкаф	0.5	4.00
		25	кабинет	14.5	4.00
		26	кабинет	20.5	4.00
		27	кабинет	37.7	4.00
		28	зал читальный	18.2	4.00
		29	зал читальный	34.7	4.00
		30	зал читальный	45.4	4.00
		31	зал читальный	16.5	4.00
		32	зал читальный	70.6	4.00
		33	зал читальный	60.8	4.00
		34	зал читальный	68.0	4.00
		35	зал читальный	32.5	4.00
		36	зал читальный	60.2	4.00
		37	буфет	49.2	4.00
		38	коридор	8.9	4.00
		39	шкаф	0.5	4.00
		40	шкаф	0.4	4.00
Итого по помещению 7-Н:				885.5	
2	9-Н	1	коридор	6.4	4.00
		2	аудитория	25.2	4.00
		3	аудитория	34.5	4.00
		4	кабинет	13.4	4.00
		5	кабинет	11.6	4.00
		6	шкаф	0.6	4.00
Итого по помещению 9-Н:				91.7	
3	10-Н	1	коридор	11.8	4.59
		2	коридор	56.5	4.59
		3	аудитория	27.6	4.59
		4	кабинет	13.0	4.59
		5	кабинет	17.0	4.59
		6	кабинет	13.2	4.59
		7	туалет	12.2	4.59
		8	туалет	9.6	4.59
		9	аудитория	38.4	4.59
		10	аудитория	58.1	4.59
		11	аудитория	77.6	4.59
		12	аудитория	57.6	4.59
Итого по помещению 10-Н:				392.6	
3	11-Н	1	коридор	19.2	4.60
		2	аудитория	27.5	4.60
		3	аудитория	44.3	4.60
		4	аудитория	68.7	4.60
		5	коридор	26.6	4.60
		7	кабинет	7.3	4.60
		8	кладовая	6.3	4.60
		9	шкаф	0.2	4.60
		10	АТС	2.6	4.60
		11	мастерская	17.3	4.60
Итого по помещению 11-Н:				220.0	
3	12-Н	1	коридор	58.3	4.60
		2	кабинет	13.4	4.60

		3	аудитория	37.4	4.60
		4	класс	51.3	4.60
		5	лаборатория	33.2	4.60
		6	кабинет	61.1	4.60
		7	кабинет	36.6	4.60
		8	тамбур	0.2	2.85
		9	лаборатория	47.1	4.60
		10	лаборатория	23.7	4.60
		11	коридор	35.0	4.60
		12	аудитория	43.3	4.60
		13	лаборатория	17.2	4.53
		14	лаборатория	20.2	4.53
		15	тамбур	2.7	2.75
Итого по помещению 12-Н:				480.7	
4	13-Н	1	коридор	10.7	3.52
		2	коридор	61.0	3.52
		3	кабинет	28.4	3.52
		4	аудитория	36.2	3.52
		5	лаборатория	9.5	3.52
		6	туалет	9.8	3.52
		7	туалет	11.3	3.52
		8	кабинет	4.7	3.52
		9	аудитория	42.1	3.52
		10	аудитория	59.1	3.52
		11	аудитория	78.3	3.52
		12	аудитория	60.9	3.52
Итого по помещению 13-Н:				412.0	
4	14-Н	1	коридор	12.4	3.52
		2	кладовая	7.2	3.52
		3	коридор	3.3	3.52
		4	кабинет	14.8	3.52
		5	кабинет	15.0	3.52
		6	коридор	27.9	3.52
		7	кабинет	42.6	3.52
		8	аудитория	107.1	3.52
		9	кабинет	13.8	3.52
		10	зал	270.9	7.30
		11	кабинет	37.9	3.52
		12	лаборатория	60.3	3.52
		13	коридор	7.3	3.52
		14	коридор	2.8	3.52
		15	коридор	6.3	3.52
		16	коридор	6.5	3.52
		17	лаборатория	17.2	3.52
		18	кабинет	19.8	3.52
		19	коридор	2.9	3.52
		20	лаборатория	44.5	3.52
		21	коридор	7.7	3.52
		22	коридор	6.2	3.52
		23	кабинет	33.0	3.21
антре соль		24	коридор	130.6	3.52
		25	лестница	2.3	3.52
		26	лестница	2.2	3.52
Итого по помещению 14-Н:				902.5	
1	15-Н	1	коридор	85.6	3.50
		2	мастерская	44.0	3.50
		3	коридор	3.4	3.50
		4	мастерская	12.2	3.50
		5	кабинет	19.7	3.50
		6	лаборатория	15.7	3.50
		7	коридор	4.3	3.50
		8	кабинет	20.7	3.50
		9	кабинет	10.5	3.50
		10	кладовая	6.1	3.50

		11	кладовая	6.7	3.50
		12	лаборатория	40.8	3.50
		13	коридор	29.9	3.50
		14	лаборатория	26.7	3.50
		15	лаборатория	15.0	3.50
		16	лаборатория	5.7	3.50
		17	кладовая	17.9	3.50
		18	коридор	6.0	3.00
		19	туалет	0.8	3.50
		20	коридор	5.4	3.00
		21	комната отдыха	6.3	3.00
		22	кабинет	13.5	3.50
		23	кабинет	11.7	3.50
		24	коридор	4.4	3.00
		25	лаборатория	20.0	3.50
		26	лаборатория	23.1	3.50
		27	лаборатория	44.5	3.50
		28	коридор	4.7	3.50
		29	лаборатория	10.8	3.50
		30	класс	69.9	3.50
		31	кабинет	25.3	3.50
		32	лаборатория	19.9	3.50
		33	лаборатория	20.7	3.50
		34	лаборатория	36.4	3.50
Итого по помещению 15-Н:				688.3	
2	16-Н	1	коридор	13.6	3.57
		2	умывальная	6.7	3.57
		3	туалет	10.8	3.57
		4	умывальная	5.4	3.57
		5	туалет	8.7	3.57
		6	коридор	103.8	3.57
		7	аудитория	48.6	3.57
		8	кабинет	20.0	3.57
		9	аудитория	49.3	3.57
		10	лаборатория	63.4	3.57
		11	кладовая	7.5	3.57
		12	кабинет	18.1	3.57
		13	кабинет	12.1	3.57
		21	кладовая	6.3	3.57
		25	лаборатория	27.1	3.57
		26	лаборатория	42.6	3.57
		27	лаборатория	45.5	3.57
		28	коридор	2.4	3.57
		29	лаборатория	14.9	3.57
		30	класс	77.3	3.57
		33	лаборатория	43.5	3.57
		34	лаборатория	37.1	3.57
		35	шкаф	0.3	3.57
		36	кабинет	5.9	3.57
		37	кабинет	28.2	3.57
Итого по помещению 16-Н:				699.1	
3	17-Н	1	коридор	72.4	3.87
		2	умывальная	6.4	3.87
		3	туалет	10.8	3.87
		4	туалет	9.6	3.87
		5	умывальная	5.3	3.87
		6	лаборатория	25.7	3.87
		7	лаборатория	21.9	3.87
		8	лаборатория	48.8	3.87
		9	кабинет	20.1	3.87
		10	коридор	15.6	3.87
		11	лаборатория	18.5	3.87
		12	лаборатория	72.2	3.87
		13	кабинет	10.5	3.87
		14	кабинет	7.4	3.87

		15	коридор	19.2	3.87	
		16	коридор	5.7	3.87	
		17	коридор	3.7	3.87	
		18	кабинет	6.4	3.87	
		19	лаборатория	30.9	3.87	
		20	лаборатория	45.1	3.87	
		21	лаборатория	52.3	3.69	
		22	кабинет	13.0	3.87	
		23	лаборатория	74.8	3.87	
		24	лаборатория	45.3	3.87	
		25	кабинет	22.6	3.87	
		26	мастерская	25.2	3.87	
		27	кладовая	12.1	3.87	
Итого по помещению 17-Н:				701.5		
4	18-Н	1	коридор	91.2	3.60	
		2	лаборатория	17.9	3.60	
		3	лаборатория	44.2	3.60	
		4	лаборатория	18.5	3.60	
		5	лаборатория	36.2	3.60	
		6	шкаф	2.3	3.60	
		7	лаборатория	26.4	3.60	
		8	шкаф	0.5	3.60	
		9	шкаф	2.0	3.60	
		10	лаборатория	20.8	3.60	
		11	кабинет	20.5	3.60	
		12	аудитория	28.9	3.60	
		13	лаборатория	30.6	3.60	
		14	кабинет	5.7	3.60	
		15	коридор	28.0	3.60	
		16	коридор	3.8	3.60	
		17	кабинет	6.4	3.60	
		18	лаборатория	55.9	3.60	
		19	лаборатория	19.7	3.60	
		20	лаборатория	68.2	3.60	
		21	лаборатория	44.8	3.60	
		22	лаборатория	29.0	3.60	
		23	лаборатория	68.8	3.60	
		24	лаборатория	38.0	3.60	
Итого по помещению 18-Н:				708.3		
подвал	20-Н	1	тамбур	2.7	2.75	
		2	коридор	6.2	2.75	
		3	склад	7.8	2.75	
		4	склад	5.5	2.75	
		5	склад	12.2	2.75	
		6	склад	4.5	2.75	
		7	склад	18.9	2.75	
		8	склад	18.1	2.75	
		9	склад	15.6	2.75	
		10	склад	3.0	2.75	
		11	склад	41.3	2.75	
		12	цех	7.1	2.75	
		13	коридор	7.6	2.75	
		14	коридор	3.5	2.75	
		15	кухня	13.2	2.75	
		16	коридор	9.2	2.75	
		17	моечная	10.4	2.75	
		18	моечная	10.2	2.75	
		19	туалет	2.3	2.75	
		20	туалет	1.6	2.75	
		21	коридор	7.1	2.75	
		22	раздевалка	5.5	2.75	
		23	зал	97.7	2.37	
		24	столовая	34.8	2.75	
		25	столовая	20.2	2.75	

		26	цех	7.6	2.75
		27	коридор	3.8	2.75
		28	столовая	10.6	2.75
		29	умывальная	10.5	2.75
		30	склад	12.8	2.75
		31	коридор	8.5	2.75
		32	склад	5.5	2.75
		33	склад	15.2	2.75
		34	коридор	15.3	2.75
		35	генераторная	23.6	2.75
		36	склад	23.6	2.75
		37	коридор	14.3	2.75
		38	склад	18.2	2.75
		39	склад	18.5	2.75
		40	коридор	7.0	2.75
		41	склад	27.9	2.75
		42	склад	7.7	2.59
Итого по помещению 20-Н:				596.8	
подвал	21-Н	1	коридор	3.5	1.85
		2	теплоцентр	29.6	1.85
		3	подсобное помещение	31.9	1.86
		4	теплоцентр	45.4	1.85
		5	кладовая	2.3	1.85
		6	теплоцентр	17.2	2.02
Итого по помещению 21-Н:				129.9	
1	22-Н	1	коридор	3.9	3.12
		2	кладовая	10.9	3.12
Итого по помещению 22-Н:				14.8	
5	29-Н	1	коридор	8.8	2.73
		2	кабинет	13.5	2.73
		3	аудитория	76.4	5.64
		4	аудитория	75.8	2.15
		5	кабинет	6.6	2.15
		6	аудитория	56.9	2.15
		7	кабинет	10.1	2.15
		8	коридор	2.7	2.47
		9	коридор	2.3	2.47
		10	кладовая	8.8	2.43
		11	лестница	1.4	2.84
		12	кабинет	7.3	2.67
Итого по помещению 29-Н:				270.6	
1	33-Н	1	коридор	3.4	3.12
		2	туалет	1.8	3.12
		3	кладовая	8.1	3.12
		4	шкаф	0.6	3.12
		5	коридор	2.3	3.12
		6	шкаф	0.4	2.89
		7	коридор	3.6	3.12
		8	мастерская	21.9	3.12
		9	шкаф	0.4	2.89
		10	шкаф	0.4	2.89
		11	шкаф	0.5	2.89
Итого по помещению 33-Н:				43.4	
1	34-Н	1	коридор	14.0	3.12
		2	кладовая	17.4	3.12
		3	кладовая	32.2	3.12
		4	гардеробная	27.5	3.12
Итого по помещению 34-Н:				91.1	
1	35-Н	1	водомерный узел	12.5	3.12
Итого по помещению 35-Н:				12.5	

1	36-Н	1	коридор	15.9	3.12
		2	гардеробная	31.2	3.12
		3	зал	55.6	3.12
Итого по помещению 36-Н:				102.7	
1	37-Н	1	вахтерская	6.1	3.12
Итого по помещению 37-Н:				6.1	
2	38-Н	1	коридор	20.6	4.00
		2	коридор	3.4	4.00
		3	комната отдыха	4.9	4.00
		4	кабинет	14.4	4.00
		5	кабинет	11.5	4.00
		6	кабинет	10.8	4.00
		7	кабинет	12.5	4.00
		8	кабинет	45.6	4.00
Итого по помещению 38-Н:				123.7	
2	39-Н	1	туалет	8.2	4.00
Итого по помещению 39-Н:				8.2	
2	40-Н	1	коридор	11.6	4.00
		2	кабинет	41.3	4.00
		3	кабинет	12.5	4.00
		4	коридор	1.9	4.00
		5	кабинет	39.3	4.00
		6	кабинет	27.2	4.00
		7	кабинет	37.7	4.00
		8	кабинет	42.4	4.00
		9	кабинет	18.3	4.00
		10	кабинет	22.5	4.00
		11	кладовая	3.4	4.00
		12	аудитория	61.9	4.00
		13	аудитория	119.1	4.00
		14	лаборатория	21.5	4.00
		15	шкаф	0.4	4.00
		16	кабинет	15.3	4.00
		17	кабинет	15.4	4.00
		18	коридор	16.3	4.00
		19	кабинет	12.4	4.00
		20	кабинет	12.1	4.00
		21	коридор	19.2	4.00
		22	кабинет	24.7	4.00
		23	кабинет	12.3	4.00
		24	кабинет	32.1	4.00
		25	коридор	8.8	4.00
		26	кладовая	3.4	4.00
		27	кабинет	9.5	4.00
		28	кабинет	8.1	4.00
		29	кабинет	13.6	4.00
Итого по помещению 40-Н:				664.2	
2	41-Н	1	коридор	12.3	3.50
		2	лаборатория	41.9	4.00
		3	шкаф	0.4	2.89
		4	шкаф	0.7	2.89
		5	шкаф	0.3	2.89
Итого по помещению 41-Н:				55.6	
3	42-Н	1	коридор	5.7	4.60
		2	коридор	12.2	4.60
		3	кабинет	11.8	4.60
		4	кабинет	23.7	2.01
		5	кабинет	24.1	2.05
		6	кабинет	46.9	4.60
		7	зал	49.2	4.60
антре соль		8	кабинет	12.6	2.30

антре соль		9	кабинет	13.0	2.40
		10	лестница	1.9	4.60
		11	лестница	1.8	4.60
Итого по помещению 42-Н:				202.9	
3	43-Н	1	коридор	3.3	4.60
		2	коридор	8.3	4.60
		3	класс	72.6	4.60
		4	лаборатория	40.6	4.60
		5	класс	84.0	4.60
		6	коридор	7.9	4.60
		7	кабинет	13.6	4.60
		8	лаборатория	12.4	4.60
		9	шкаф	0.6	4.60
Итого по помещению 43-Н:				243.3	
3	44-Н	1	аудитория	87.3	4.60
		2	лаборатория	94.1	3.89
		3	кабинет	13.4	4.60
		4	шкаф	0.3	4.60
		5	кладовая	8.4	4.60
		6	лаборатория	23.5	4.60
		7	кабинет	25.7	4.60
		8	кабинет	28.7	4.60
		9	шкаф	0.6	4.60
		10	аудитория	36.8	4.60
		11	аудитория	43.3	4.60
		12	лаборатория	18.2	4.60
Итого по помещению 44-Н:				380.3	
2	45-Н	1	цех	26.2	4.00
		2	шкаф	0.4	4.00
		3	шкаф	0.8	4.00
		4	цех	27.3	4.00
		5	шкаф	0.6	4.00
Итого по помещению 45-Н:				55.3	
3	46-Н	1	кладовая	7.1	2.37
Итого по помещению 46-Н:				7.1	
4	47-Н	1	аудитория	92.3	3.52
		2	аудитория	45.1	3.52
		3	лаборатория	31.5	3.52
		4	аудитория	13.5	3.52
		5	коридор	5.8	3.52
		6	коридор	4.9	3.52
		7	аудитория	25.0	3.52
		8	лаборатория	26.4	3.52
		9	аудитория	44.2	3.52
		10	аудитория	30.2	3.52
		11	коридор	31.1	3.52
		12	аудитория	22.2	3.52
		13	лаборатория	68.5	3.52
		14	лаборатория	30.1	3.52
		15	лаборатория	11.8	3.52
		16	кабинет	11.7	3.52
		17	аудитория	54.6	3.52
		18	умывальная	1.0	3.52
		19	холл	24.0	3.52
		20	коридор	11.5	3.52
		21	коридор	20.0	3.52
		22	кабинет	11.2	3.52
		23	кабинет	13.5	3.52
		24	кабинет	15.9	3.52
		25	аудитория	40.4	3.52
		26	лаборатория	27.6	3.52

		27	лаборатория	42.6	3.52
		28	аудитория	56.8	3.52
		29	коридор	11.9	3.52
		30	шкаф	0.4	3.52
Итого по помещению 47-Н:				825.7	
4	48-Н	1	кабинет	13.9	3.52
Итого по помещению 48-Н:				13.9	
3	49-Н	1	кабинет	6.7	4.60
Итого по помещению 49-Н:				6.7	
1	50-Н	1	приемная	26.0	3.12
		2	кабинет	12.5	3.12
		3	цех	50.2	3.12
		4	коридор	9.3	3.12
		5	умывальная	4.9	3.12
Итого по помещению 50-Н:				102.9	
Итого по нежилым помещениям:				11472.9	

Лестницы

Этаж	№ помещен ия	№ части помещения	Наименование части помещения	Общая площадь, кв.м.	Кроме того, площадь лоджий, балконов, веранд, terraces с коэффициентами, кв.м	Высота, м	Примечание
1	1ЛК	1	лестница	19.7		3.00	
2		2	лестница	44.5		4.00	
3		3	лестница	44.5		4.60	
4		4	лестница	44.5		3.52	
Итого по помещению 1ЛК:				153.2			
1	2ЛК	1	лестничная площадка	2.5		2.89	
2		2	лестница	20.9		4.00	
3		3	лестница	19.9		4.60	
4		4	лестница	19.9		4.60	
Итого по помещению 2ЛК:				63.2			
1	3ЛК	1	лестница	11.2		3.12	
2		2	лестница	14.6		4.00	
3		3	лестница	16.8		4.60	
4		4	лестница	13.6		3.52	
Итого по помещению 3ЛК:				56.2			
1	4ЛК	1	лестница	24.3		3.12	
2		2	лестница	24.3		4.00	
3		3	лестница	22.4		3.87	
4		4	лестница	22.4		3.87	
Итого по помещению 4ЛК:				93.4			
1	5ЛК	1	лестница	17.4		3.12	
		2	коридор	2.0		3.12	
2		3	лестница	21.9		4.00	
3		4	лестница	21.7		4.59	
4		5	лестница	6.3		3.00	
Итого по помещению 5ЛК:				69.3			
1	6ЛК	1	коридор	12.7		3.12	
		2	умывальная	2.2		3.12	
		3	лестница	30.3		3.12	
2		4	лестница	32.1		4.00	
3		5	лестница	32.1		4.59	
4		6	лестница	32.1		3.52	

Итого по помещению БЛК:				141.5			
1	7ЛК	1	лестница	19.6		3.50	
2		2	лестница	19.4		3.57	
3		3	лестница	18.6		3.87	
4		4	лестница	18.6		3.87	
5		5	лестница	17.5		2.73	
подвал		6	лестница	14.1		2.75	
Итого по помещению 7ЛК:				107.8			
Итого по лестницам:				684.6			

Итого по строению:

Общая площадь, кв. м:

12157.5

Кроме того:

площадь лоджий, балконов,
веранд, террас с коэффициентами, кв. м: 0.0

необорудованная площадь, кв. м: 0.0

Исполнил:

Николаенко В.Н.

Проверил:

Ефимова Л.Г.

Начальник филиала:

Титова В.В.

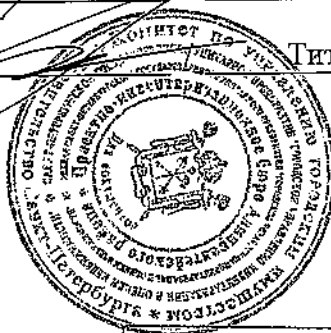

« 06 » 2008 г.

Текущие изменения	
№ пом. (части):	—
Основание:	самовольная перепланировка
Границы объекта	изменены / не изменены
« 00 »	03 2008 г.
Исполнитель:	

Прошнуровано, прокумеровано
11 (одинадцять) листа (ов)

Підпис Начальника Філіалі
ГУП «ГУИОН» ПИВ
(Дніпропетровського р-на В.Е. Титова)

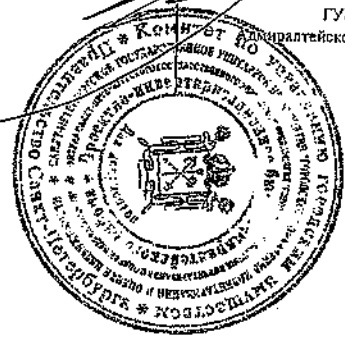

Приложение №5 к Акту по результатам государственной историко-культурной экспертизы проектной документации на проведение работ по сохранению выявленного объекта культурного наследия «Здание Государственного заемного банка (с оградой)», расположенного по адресу: г. Санкт-Петербург, Гривцова пер., 14-16; Грибоедова кан. наб., 55; Казанская ул., 30-32 – «Проектная документация на проведение работ по сохранению выявленного объекта культурного наследия «Здание Государственного Заемного банка (с оградой)», расположенного по адресу: пер. Гривцова, д. 14-16, лит. А, в части ремонта и приспособления для современного использования помещений 11-Н, 12-Н, 46-Н, 49-Н» (шифр: Н-09-23), ООО «СМУ 8», 2023 г.

Иконографические материалы

Список иллюстраций

- Илл. 1. «Санктпетербургский план» И.Б. Зихгейма. 1738 г. Фрагмент. ЭтоМесто- старые карты России [Электронный ресурс] URL: http://www.etomesto.ru/map-peterburg_1738/
- Илл. 2. Атлас столичного города Санкт-Петербурга, состоящий из одиннадцати частей («Сенатский атлас») 1798 г. ЦГИА СПб. Ф. 513. Оп. 168. Д. 319. Л. 15.
- Илл. 3. «Подробный планъ столичнаго города Ст.Петербурга» (План Шуберта). 1828 г. Фрагмент. ЭтоМесто- старые карты России [Электронный ресурс] URL: http://www.etomesto.ru/map-peterburg_1828/
- Илл. 4. План Санкт-Петербурга Мусницкого 1868 г. Фрагмент. ЭтоМесто- старые карты России [Электронный ресурс] URL: http://www.etomesto.ru/map-peterburg_1868/
- Илл. 5. План Санкт-Петербурга из путеводителя Суворина. 1896 г. Фрагмент. ЭтоМесто- старые карты России [Электронный ресурс] URL: http://www.etomesto.ru/map-peterburg_1896/
- Илл. 6. План Ленинграда 1933 г. Фрагмент. ЭтоМесто- старые карты России [Электронный ресурс] URL: http://www.etomesto.ru/map-peterburg_1933leningrad/
- Илл. 7. Спутниковая карта Ленинграда. 1966 г. Фрагмент. ЭтоМесто- старые карты России [Электронный ресурс] URL: http://www.etomesto.ru/map-peterburg_sputnik-1966/
- Илл. 8. Спутниковый снимок. 2024 г. Яндекс Карты [Электронный ресурс] URL: https://yandex.ru/maps/geo/sankt_peterburg/53000093/?l=sat&ll=30.316112%2C59.929599&z=18
- Илл. 9. Генеральный план зданий Государственного заемного банка 2-й Адмиралтейской части. 1852 г. ЦГИА СПб. Ф. 513. Оп. 102. Д. 3303. Л. 1.
- Илл. 10. Здание Государственного заемного банка, 1790-1793 годы, архитектор Л. Руска; 1839-1840 годы, архитектор А.А. Адамини (переулок Гривцова дом №14-16; набережная канала Грибоедова дом №55; Казанская улица дом №30-32). До 1926 г. ЦГАКФФД СПб. Фотодокумент Гр 65630.
- Илл. 11. Здание Гос. комиссии погашения долгов - Ленинградский техникум точной механики и оптики - Институт точной механики и оптики. 1920-е гг. Citywalls: Архитектурный сайт Санкт-Петербурга [Электронный ресурс] URL: <https://www.citywalls.ru/photo8900.html?s=bdrauab2v02v5ju09p6n4i87ha>

Илл. 12. Институт точной механики и оптики, надстройка здания. 1930 г. Retro View of Mankind's Habitat [Электронный ресурс] URL: <https://pastvu.com/p/636227>

Илл. 13. Институт точной механики и оптики, надстройка здания. 1930 г. Retro View of Mankind's Habitat [Электронный ресурс] URL: <https://pastvu.com/p/636229>

Илл. 14. Надстройка здания ЛИТМО. 1931-1932 гг. Retro View of Mankind's Habitat [Электронный ресурс] URL: <https://pastvu.com/p/134555>

Илл. 15. Первомайская колонна студентов и преподавателей ЛИТМО. 1932 г. Retro View of Mankind's Habitat [Электронный ресурс] URL: <https://pastvu.com/p/134560>

Илл. 16. Здание ЛИТМО на наб. канала Грибоедова. 1932 г. Retro View of Mankind's Habitat [Электронный ресурс] URL: <https://pastvu.com/p/115381>

Илл. 17. Здание ЛИТМО на канале Грибоедова. 1932-1934 гг. Retro View of Mankind's Habitat [Электронный ресурс] URL: <https://pastvu.com/p/134553>

Илл. 18. Институт точной механики и оптики. 1934 г. Retro View of Mankind's Habitat [Электронный ресурс] URL: <https://pastvu.com/p/638471>

Илл. 19. Фасад здания Ленинградского института точной механики и оптики, празднично украшенный. Нач. 1950-х гг. ЦГАКФФД СПб. Фотодокумент Ар 197991.

Илл. 20. Набережная канала Грибоедова, 55. 1958 г. Retro View of Mankind's Habitat [Электронный ресурс] URL: <https://pastvu.com/p/861780>

Илл. 21. У Демидова моста. 1976 г. Retro View of Mankind's Habitat [Электронный ресурс] URL: <https://pastvu.com/p/768401>

Илл. 22. Здание ЛИТМО на углу переулка Гривцова и канала Грибоедова. 1990 г. Retro View of Mankind's Habitat [Электронный ресурс] URL: <https://pastvu.com/p/600137>

Илл. 23. Здание Гос. комиссии погашения долгов - Ленинградский техникум точной механики и оптики - Институт точной механики и оптики. 2011 г. Citywalls: Архитектурный сайт Санкт-Петербурга [Электронный ресурс] URL: <https://www.citywalls.ru/photo77678.html?s=bdrauab2v02v5ju09p6n4i87ha>

Иллюстрации



Илл. 1. «Санктпетербургский план» И.Б. Зихгейма. 1738 г. Фрагмент. Это Место-старые карты России [Электронный ресурс] URL: http://www.etomesto.ru/map-peterburg_1738/

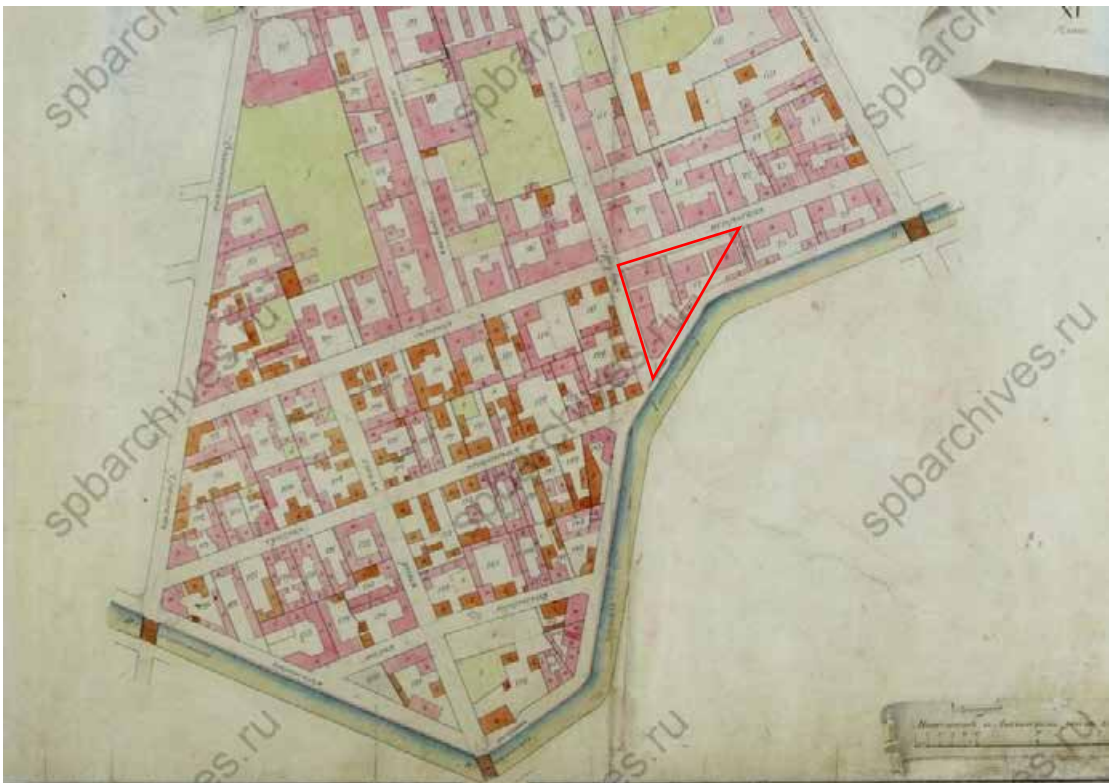

Илл. 2. Атлас столичного города Санкт-Петербурга, состоящий из одиннадцати частей («Сенатский атлас») 1798 г. ЦГИА СПб. Ф. 513. Оп. 168. Д. 319. Л. 15.



Илл. 3. «Подробный планъ столичнаго города Ст.Петербурга» (План Шуберта). 1828 г. Фрагмент. ЭтоМесто- старые карты России [Электронный ресурс] URL: http://www.etomesto.ru/map-peterburg_1828/

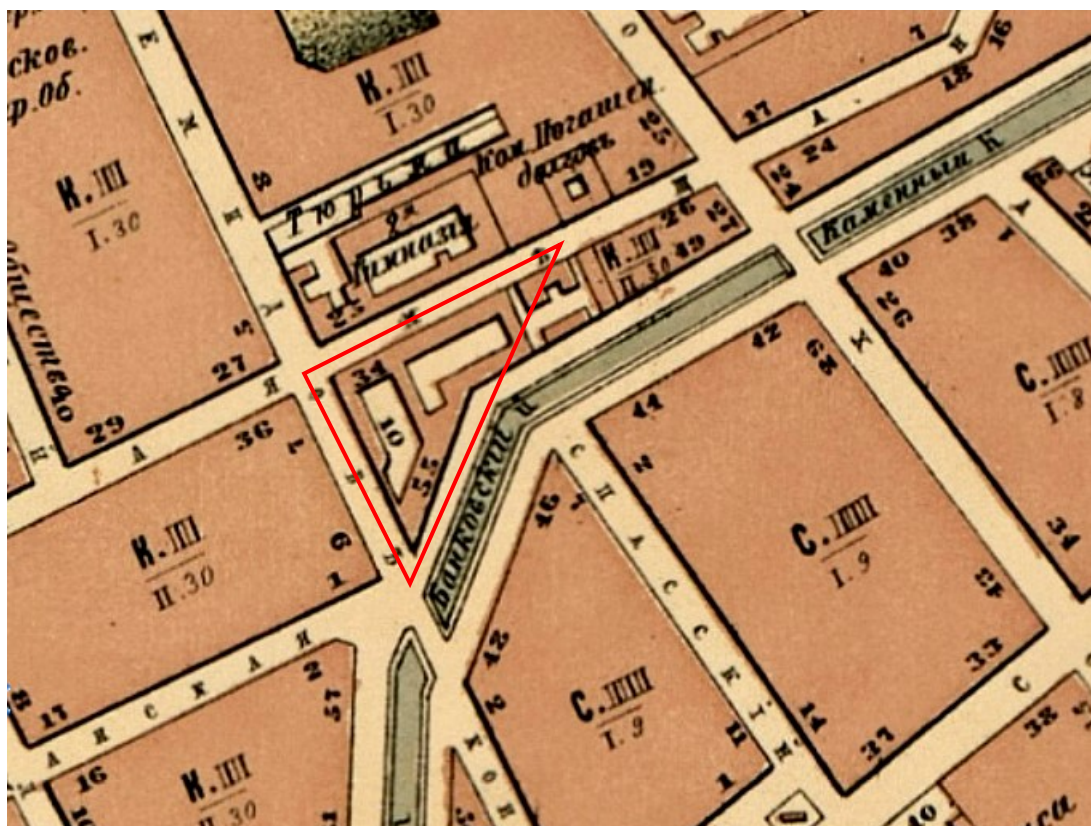

Илл. 4. План Санкт-Петербурга Мусницкого 1868 г. Фрагмент. ЭтоМесто- старые карты России [Электронный ресурс] URL: http://www.etomesto.ru/map-peterburg_1868/



Илл. 5. План Санкт-Петербурга из путеводителя Суворина. 1896 г. Фрагмент. ЭтоМесто- старые карты России [Электронный ресурс] URL: http://www.etomesto.ru/map-peterburg_1896/

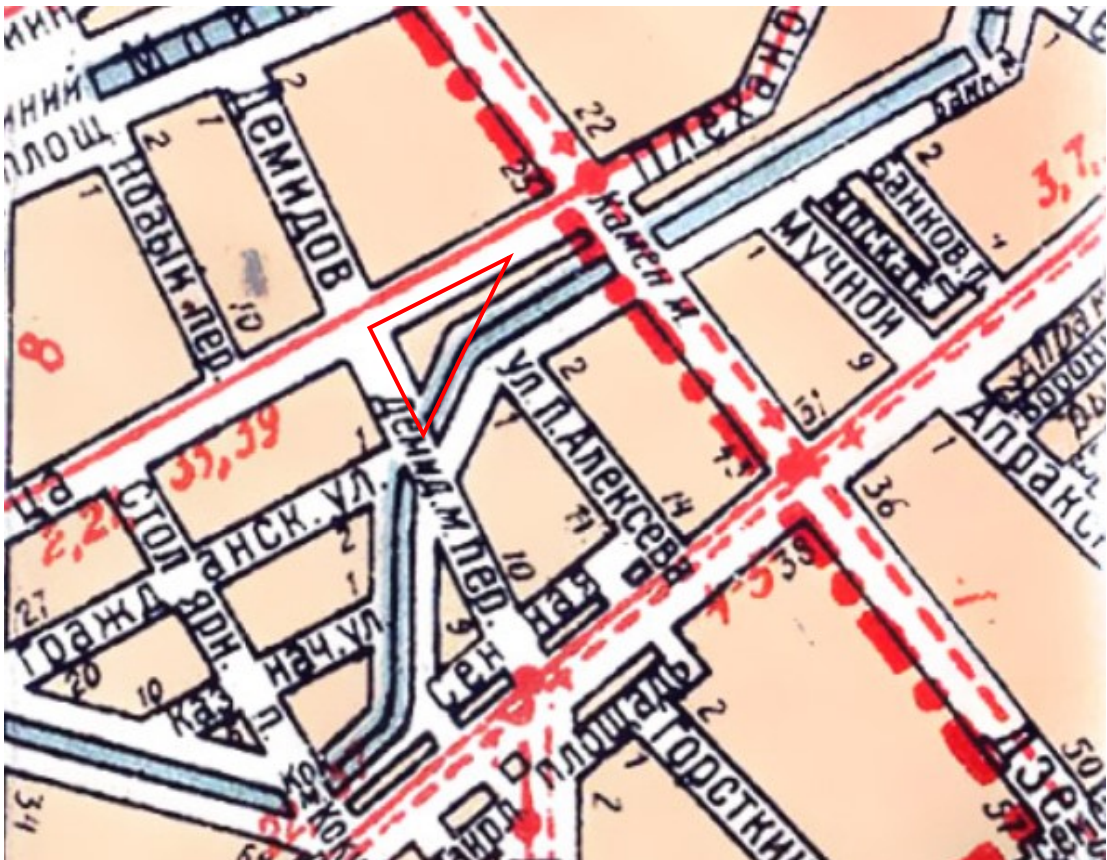

Илл. 6. План Ленинграда 1933 г. Фрагмент. ЭтоМесто- старые карты России [Электронный ресурс] URL: http://www.etomesto.ru/map-peterburg_1933leningrad/



Илл. 7. Спутниковая карта Ленинграда. 1966 г. Фрагмент. ЭтоМесто- старые карты России [Электронный ресурс] URL: http://www.etomesto.ru/map-peterburg_sputnik-1966/



Илл. 8. Спутниковый снимок. 2024 г. Яндекс Карты [Электронный ресурс] URL: https://yandex.ru/maps/geo/sankt_peterburg/53000093/?l=sat&ll=30.316112%2C59.929599&z=18

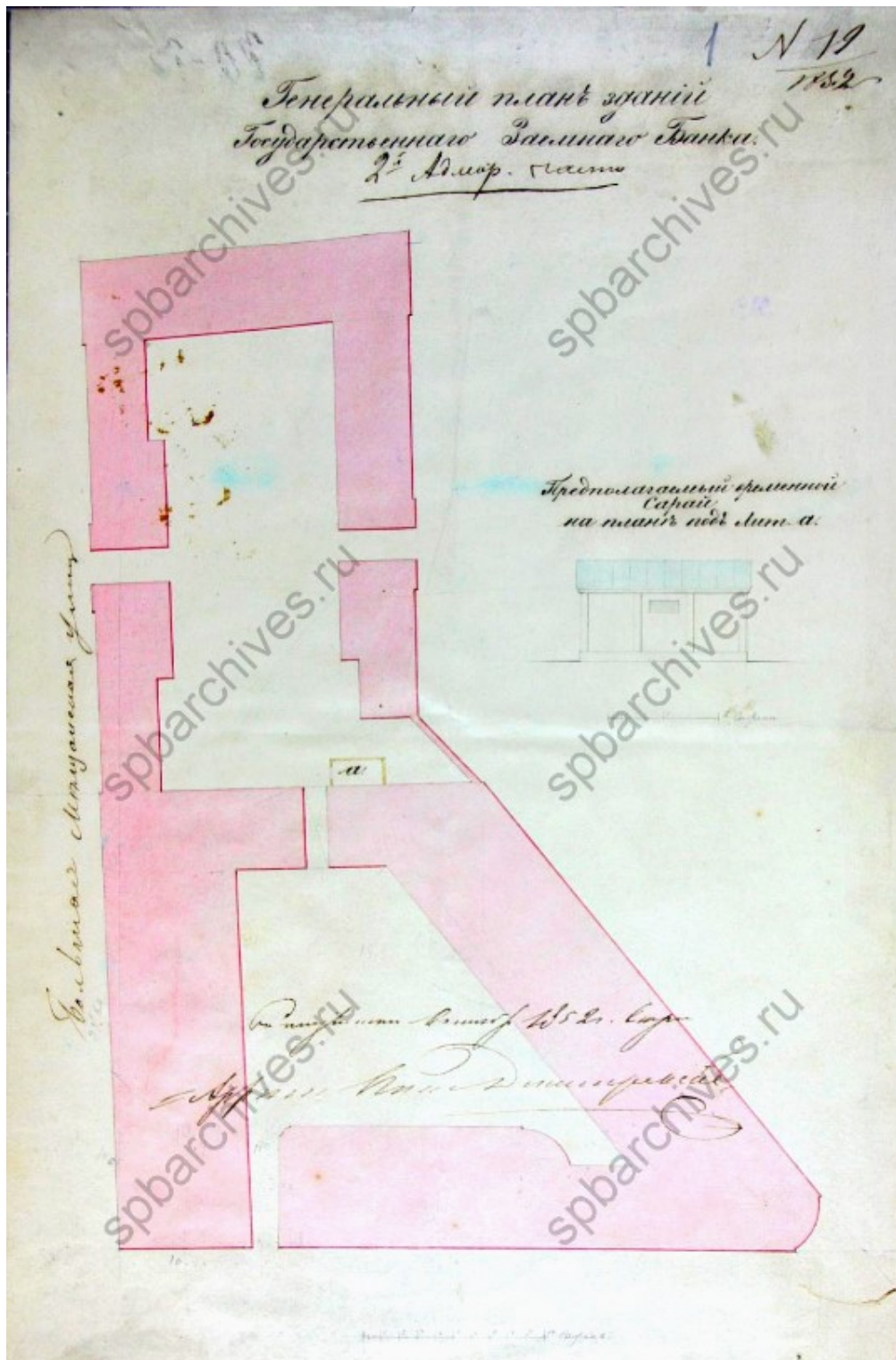

Илл. 9. Генеральный план зданий Государственного заемного банка 2-й Адмиралтейской части. 1852 г. ЦГИА СПб. Ф. 513. Оп. 102. Д. 3303. Л. 1.



Илл. 10. Здание Государственного заемного банка, 1790-1793 годы, архитектор Л. Руска; 1839-1840 годы, архитектор А.А. Адамини (переулок Гривцова дом №14-16; набережная канала Грибоедова дом №55; Казанская улица дом №30-32). До 1926 г. ЦГАКФФД СПб. Фотодокумент Гр 65630.



Илл. 11. Здание Гос. комиссии погашения долгов - Ленинградский техникум точной механики и оптики - Институт точной механики и оптики. 1920-е гг. Citywalls: Архитектурный сайт Санкт-Петербурга [Электронный ресурс] URL: <https://www.citywalls.ru/photo8900.html?s=bdrauab2v02v5ju09p6n4i87ha>



Илл. 12. Институт точной механики и оптики, надстройка здания. 1930 г. Retro View of Mankind's Habitat [Электронный ресурс] URL: <https://pastvu.com/p/636227>



Илл. 13. Институт точной механики и оптики, надстройка здания. 1930 г. Retro View of Mankind's Habitat [Электронный ресурс] URL: <https://pastvu.com/p/636229>

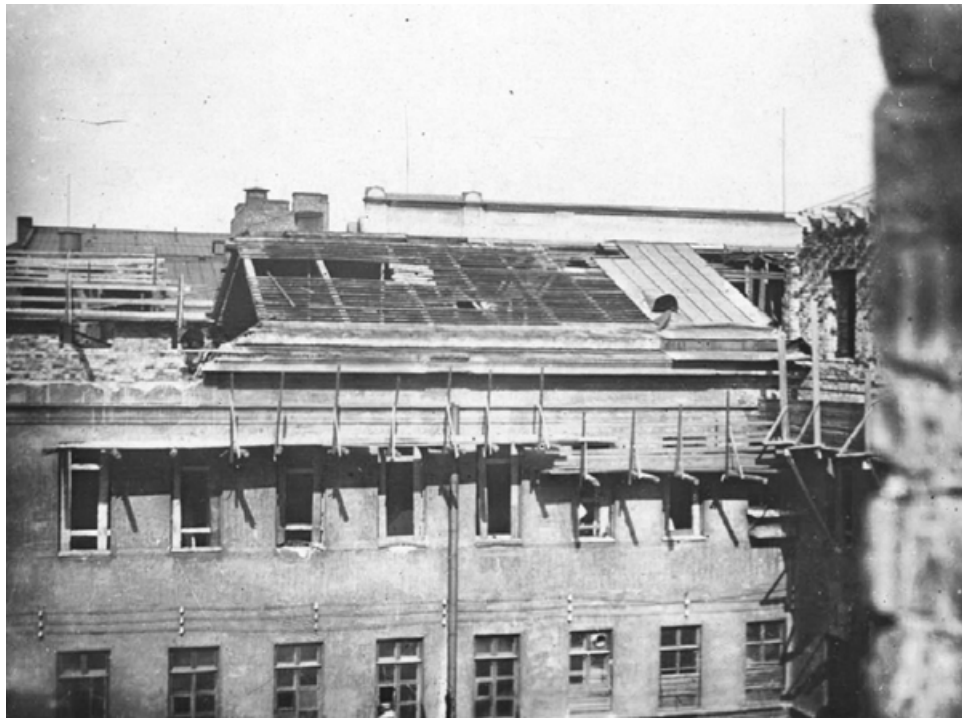

Илл. 14. Надстройка здания ЛИТМО. 1931-1932 гг. Retro View of Mankind's Habitat
[Электронный ресурс] URL: <https://pastvu.com/p/134555>



Илл. 15. Первомайская колонна студентов и преподавателей ЛИТМО. 1932 г.
Retro View of Mankind's Habitat [Электронный ресурс] URL:
<https://pastvu.com/p/134560>



Илл. 16. Здание ЛИТМО на наб. канала Грибоедова. 1932 г. Retro View of Mankind's Habitat [Электронный ресурс] URL: <https://pastvu.com/p/115381>



Илл. 17. Здание ЛИТМО на канале Грибоедова. 1932-1934 гг. Retro View of Mankind's Habitat [Электронный ресурс] URL: <https://pastvu.com/p/134553>



Илл. 18. Институт точной механики и оптики. 1934 г. Retro View of Mankind's Habitat [Электронный ресурс] URL: <https://pastvu.com/p/638471>



Илл. 19. Фасад здания Ленинградского института точной механики и оптики, празднично украшенный. Нач. 1950-х гг. ЦГАКФФД СПб. Фотодокумент Ар 197991.

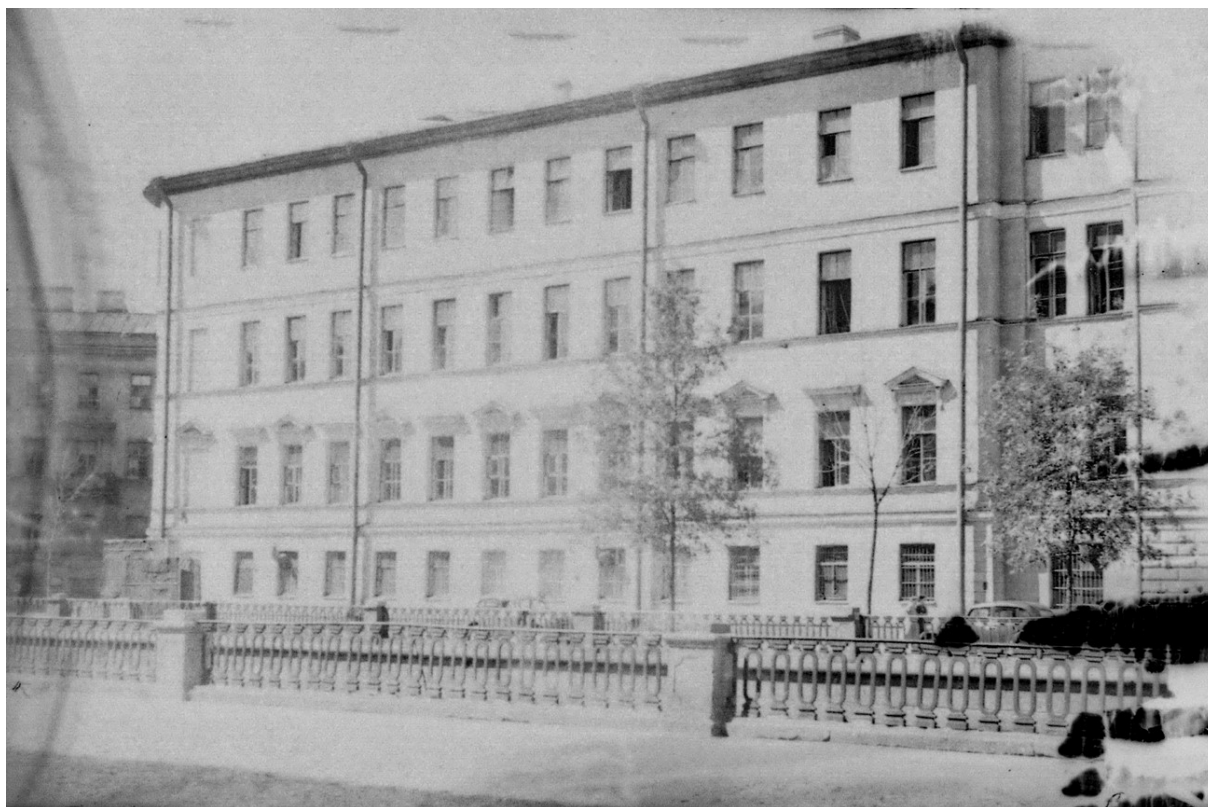

Илл. 20. Набережная канала Грибоедова, 55. 1958 г. Retro View of Mankind's Habitat [Электронный ресурс] URL: <https://pastvu.com/p/861780>



Илл. 21. У Демидова моста. 1976 г. Retro View of Mankind's Habitat [Электронный ресурс] URL: <https://pastvu.com/p/768401>



Илл. 22. Здание ЛИТМО на углу переулка Гривцова и канала Грибоедова. 1990 г. Retro View of Mankind's Habitat [Электронный ресурс] URL: <https://pastvu.com/p/600137>



Илл. 23. Здание Гос. комиссии погашения долгов - Ленинградский техникум точной механики и оптики - Институт точной механики и оптики. 2011 г. Citywalls: Архитектурный сайт Санкт-Петербурга [Электронный ресурс] URL: <https://www.citywalls.ru/photo77678.html?s=bdrauab2v02v5ju09p6n4i87ha>

Приложение №6 к Акту по результатам государственной историко-культурной экспертизы проектной документации на проведение работ по сохранению выявленного объекта культурного наследия «Здание Государственного заемного банка (с оградой)», расположенного по адресу: г. Санкт-Петербург, Гривцова пер., 14-16; Грибоедова кан. наб., 55; Казанская ул., 30-32 – «Проектная документация на проведение работ по сохранению выявленного объекта культурного наследия «Здание Государственного Заемного банка (с оградой)», расположенного по адресу: пер. Гривцова, д. 14-16, лит. А, в части ремонта и приспособления для современного использования помещений 11-Н, 12-Н, 46-Н, 49-Н» (шифр: Н-09-23), ООО «СМУ 8», 2023 г.

**Материалы фотофиксации
(фото – Блинов О.А., 30.01.2024)**

Перечень фотографий:

- Фото 1. Фасады здания, выходящие на Казанскую улицу.
- Фото 2. Фасады здания, выходящие на Казанскую улицу.
- Фото 3. Северо-западный (лицевой) фасад здания со стороны Казанской улицы.
- Фото 4. Северо-западный (лицевой) фасад здания со стороны Казанской улицы.
- Фото 5. Фрагмент северо-западного (лицевого) фасада здания со стороны Казанской улицы.
- Фото 6. Фрагмент юго-западного (лицевого) фасада здания, выходящий на пер. Гривцова.
- Фото 7. Фрагмент юго-западного (лицевого) фасада здания, выходящий на пер. Гривцова.
- Фото 8. Фрагмент юго-западного (лицевого) фасада здания, выходящий на пер. Гривцова.
- Фото 9. Фрагмент юго-западного (лицевого) фасада здания, выходящий на пер. Гривцова.
- Фото 10. Северо-восточный (дворовый) фасад здания.
- Фото 11. Юго-восточный (дворовый) фасад здания.
- Фото 12. Юго-восточный и северо-восточный (дворовые) фасады здания.
- Фото 13. Юго-западный (дворовый) фасад здания.
- Фото 14. Северо-восточный (дворовый) фасад здания.
- Фото 15. Третий этаж. Помещения лестницы 1ЛК.
- Фото 16. Третий этаж. Помещение 11-Н(1).
- Фото 17. Третий этаж. Помещение 11-Н(1).
- Фото 18. Третий этаж. Помещение 11-Н(1).
- Фото 19. Помещение 11-Н(11).
- Фото 20. Помещение 11-Н(11).
- Фото 21. Помещение 11-Н(11).
- Фото 22. Помещение 11-Н(11).
- Фото 23. Помещение 11-Н(5).
- Фото 24. Помещение 11-Н(5).
- Фото 25. Помещение 11-Н(4).
- Фото 26. Помещение 11-Н(4).
- Фото 27. Помещение 11-Н(4).
- Фото 28. Помещение 11-Н(2).
- Фото 29. Помещение 11-Н(2).
- Фото 30. Помещение 11-Н(2).

- Фото 31. Помещение 11-Н(3).
- Фото 32. Помещение 11-Н(3).
- Фото 33. Помещение 11-Н(3).
- Фото 34. Помещение 11-Н(3).
- Фото 35. Помещение 11-Н(3).
- Фото 36. Помещение 11-Н(8,10).
- Фото 37. Помещение 11-Н(8,10).
- Фото 38. Помещение 11-Н(8,10).
- Фото 39. Помещение 11-Н(8,10).
- Фото 40. Помещение 11-Н(7).
- Фото 41. Третий этаж. Помещения лестницы 2ЛК.
- Фото 42. Третий этаж. Помещения лестницы 2ЛК.
- Фото 43. Третий этаж. Помещения лестницы 2ЛК.
- Фото 44. Третий этаж. Помещения лестницы 2ЛК.
- Фото 45. Третий этаж. Помещения лестницы 2ЛК.
- Фото 46. Третий этаж. Помещения лестницы 2ЛК.
- Фото 47. Помещение 49-Н(1).
- Фото 48. Помещение 49-Н(1).
- Фото 49. Помещение 49-Н(1).
- Фото 50. Третий этаж. Помещения лестницы 2ЛК.
- Фото 51. Помещение 12-Н(1).
- Фото 52. Помещение 12-Н(1).
- Фото 53. Помещение 12-Н(1).
- Фото 54. Помещение 12-Н(1).
- Фото 55. Помещение 12-Н(15,14).
- Фото 56. Помещение 12-Н(15,14).
- Фото 57. Помещение 12-Н(15,14).
- Фото 58. Помещение 12-Н(15,14).
- Фото 59. Помещение 12-Н(15,14).
- Фото 60. Помещение 12-Н(15,14).
- Фото 61. Помещение 12-Н(15,14).
- Фото 62. Помещение 12-Н(2).

- Фото 63. Помещение 12-Н(2).
Фото 64. Помещение 12-Н(2).
Фото 65. Помещение 12-Н(1).
Фото 66. Помещение 12-Н(3).
Фото 67. Помещение 12-Н(3).
Фото 68. Помещение 12-Н(3).
Фото 69. Помещение 12-Н(1).
Фото 70. Помещение 12-Н(1).
Фото 71. Помещение 12-Н(13).
Фото 72. Помещение 12-Н(13).
Фото 73. Помещение 12-Н(13).
Фото 74. Помещение 12-Н(1).
Фото 75. Помещение 12-Н(12).
Фото 76. Помещение 12-Н(12).
Фото 77. Помещение 12-Н(12).
Фото 78. Помещение 12-Н(12).
Фото 79. Помещение 12-Н(12).
Фото 80. Помещение 12-Н(1).
Фото 81. Помещение 12-Н(4).
Фото 82. Помещение 12-Н(4).
Фото 83. Помещение 12-Н(4).
Фото 84. Помещение 12-Н(4).
Фото 85. Помещение 12-Н(4).
Фото 86. Помещение 12-Н(1).
Фото 87. Помещение 12-Н(5).
Фото 88. Помещение 12-Н(5).
Фото 89. Помещение 12-Н(5).
Фото 90. Помещение 12-Н(5).
Фото 91. Помещение 12-Н(6).
Фото 92. Помещение 12-Н(6).
Фото 93. Помещение 12-Н(6).
Фото 94. Помещение 12-Н(6).

Фото 95. Помещение 12-Н(6).

Фото 96. Помещение 12-Н(6).

Фото 97. Помещение 12-Н(6).

Фото 98. Помещение 12-Н(1).

Фото 99. Помещение 12-Н(1).

Фото 100. Третий этаж. Помещение лестницы ЗЛК.

Фото 101. Третий этаж. Помещение лестницы ЗЛК.

Фото 102. Третий этаж. Помещение лестницы ЗЛК.

Фото 103. Третий этаж. Помещение лестницы ЗЛК.

Фото 104. Помещение 46-Н(1).

Фото 105. Помещение 46-Н(1).

Фото 106. Помещение 46-Н(1).

Фото 107. Помещение 12-Н(11).

Фото 108. Помещение 12-Н(11).

Фото 109. Помещение 12-Н(11).

Фото 110. Помещение 12-Н(7).

Фото 111. Помещение 12-Н(7).

Фото 112. Помещение 12-Н(7).

Фото 113. Помещение 12-Н(7).

Фото 114. Помещение 12-Н(7).

Фото 115. Помещение 12-Н(11).

Фото 116. Помещение 12-Н(11).

Фото 117. Помещение 12-Н(9).

Фото 118. Помещение 12-Н(9).

Фото 119. Помещение 12-Н(9).

Фото 120. Помещение 12-Н(9).

Фото 121. Помещение 12-Н(9).

Фото 122. Помещение 12-Н(11).

Фото 123. Помещение 12-Н(10).

Фото 124. Помещение 12-Н(10).

Фото 125. Помещение 12-Н(10).

Фото 126. Выход на лестничную клетку 4ЛК.

Фото 127. Третий этаж. Помещения лестницы 4ЛК.

Фото 128. Третий этаж. Помещения лестницы 4ЛК.



Фото 1. Фасады здания, выходящие на Казанскую улицу.





Фото 2. Фасады здания, выходящие на Казанскую улицу.



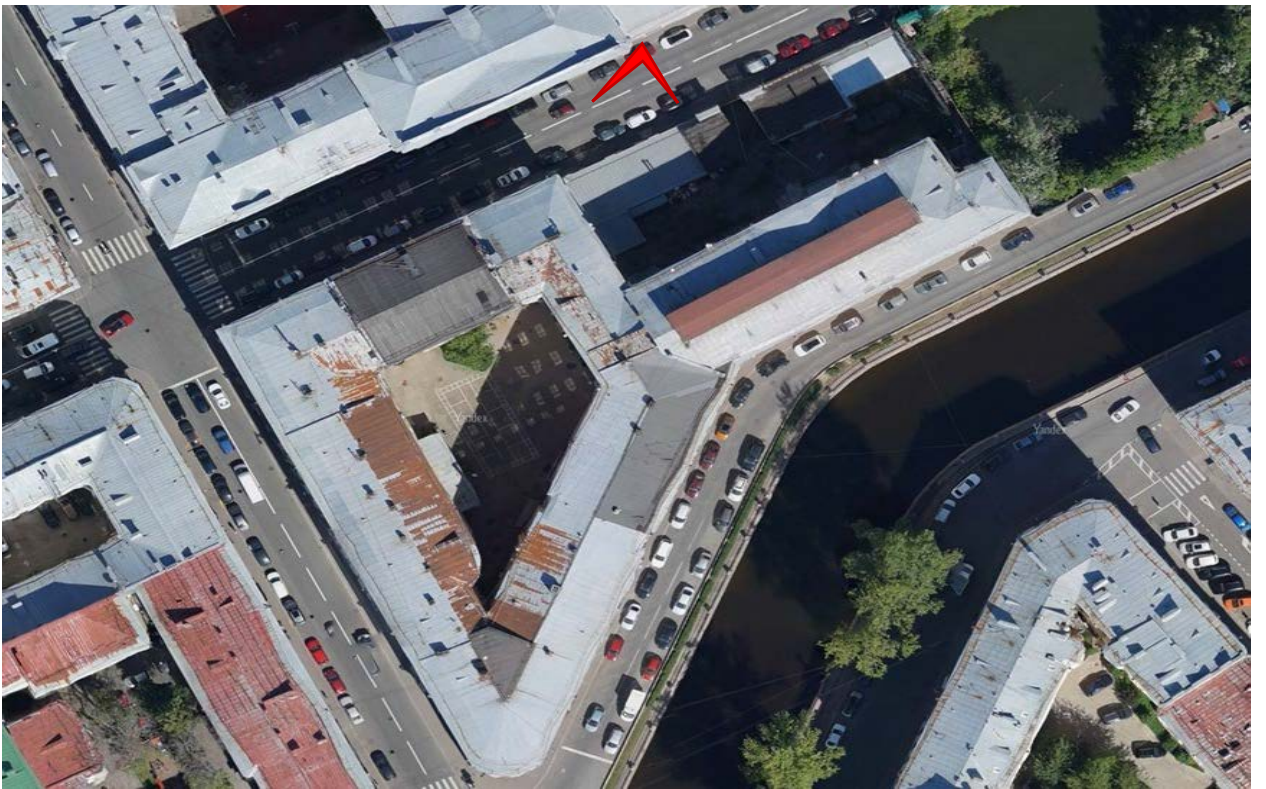

Фото 3. Северо-западный (лицевой) фасад здания со стороны Казанской улицы.



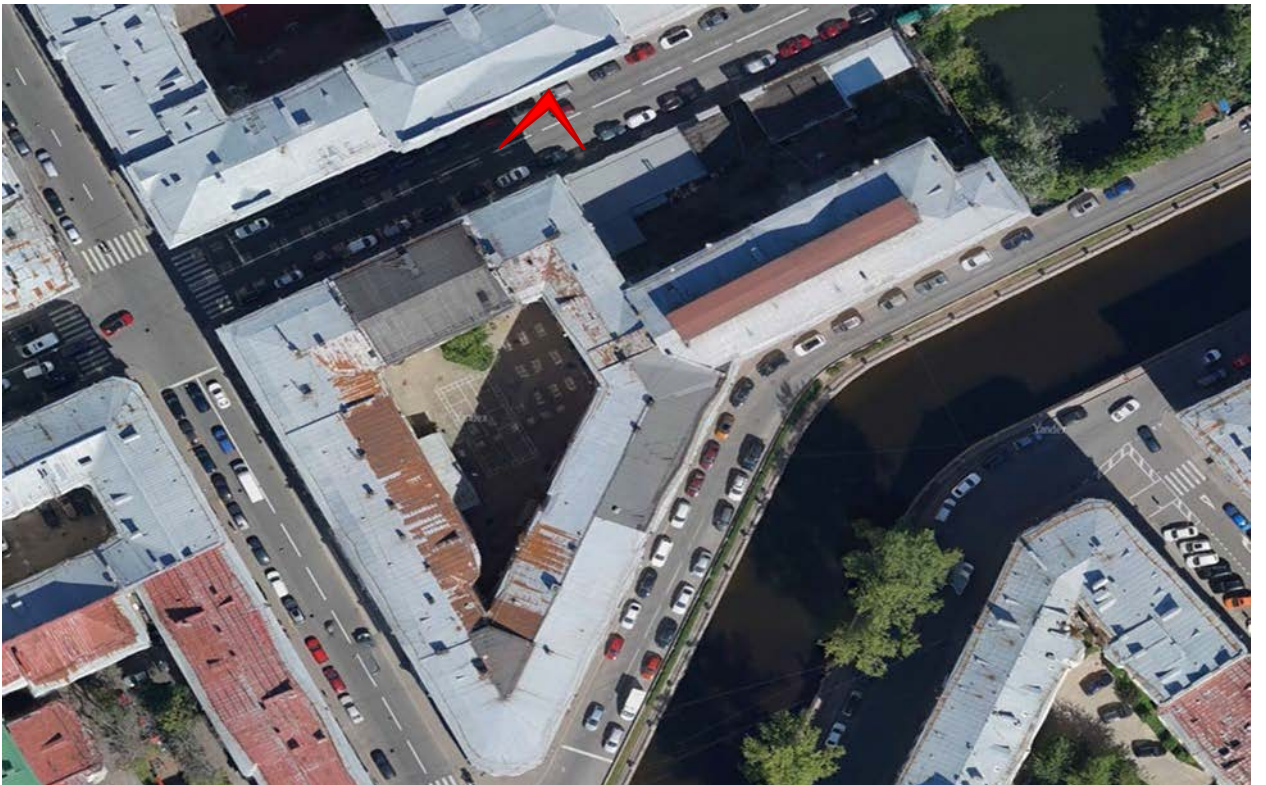

Фото 4. Северо-западный (лицевой) фасад здания со стороны Казанской улицы.



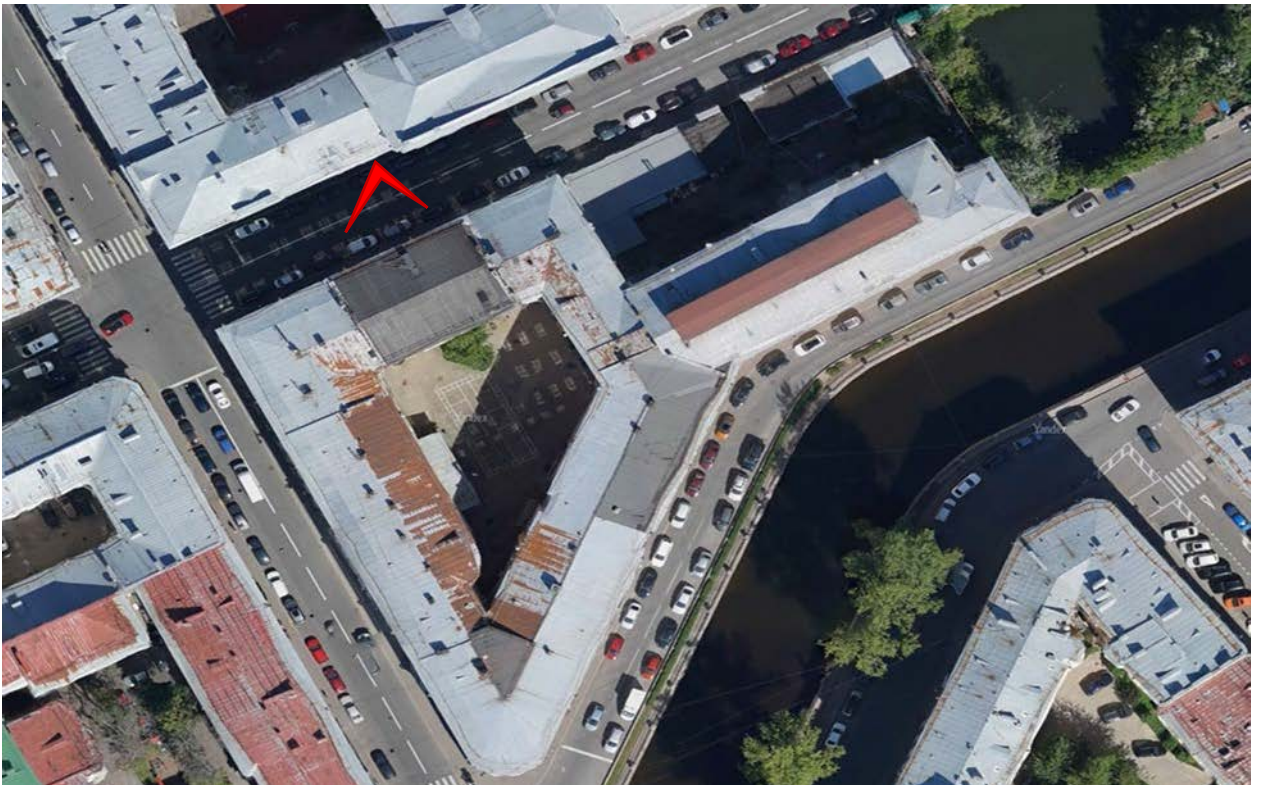

Фото 5. Фрагмент северо-западного (лицевого) фасада здания со стороны Казанской улицы.



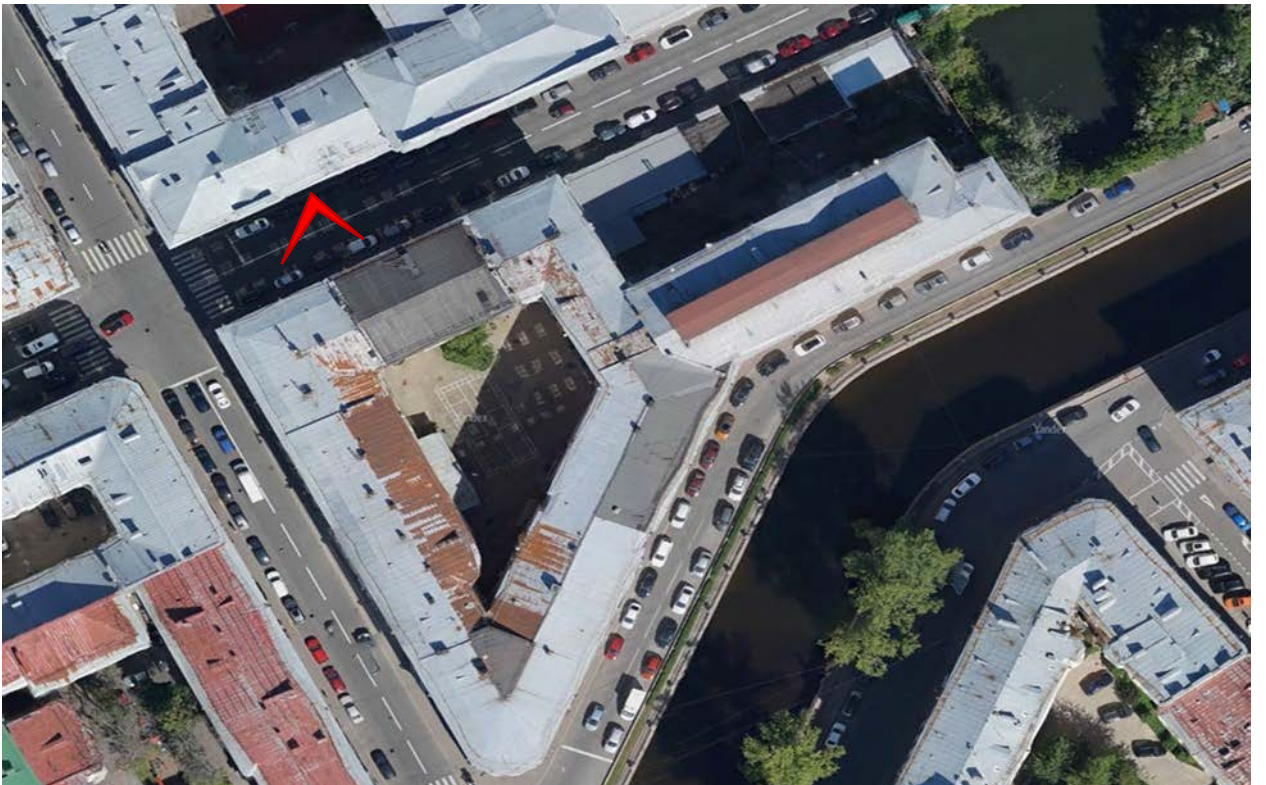

Фото 6. Фрагмент юго-западного (лицевого) фасада здания, выходящий на пер. Гривцова.



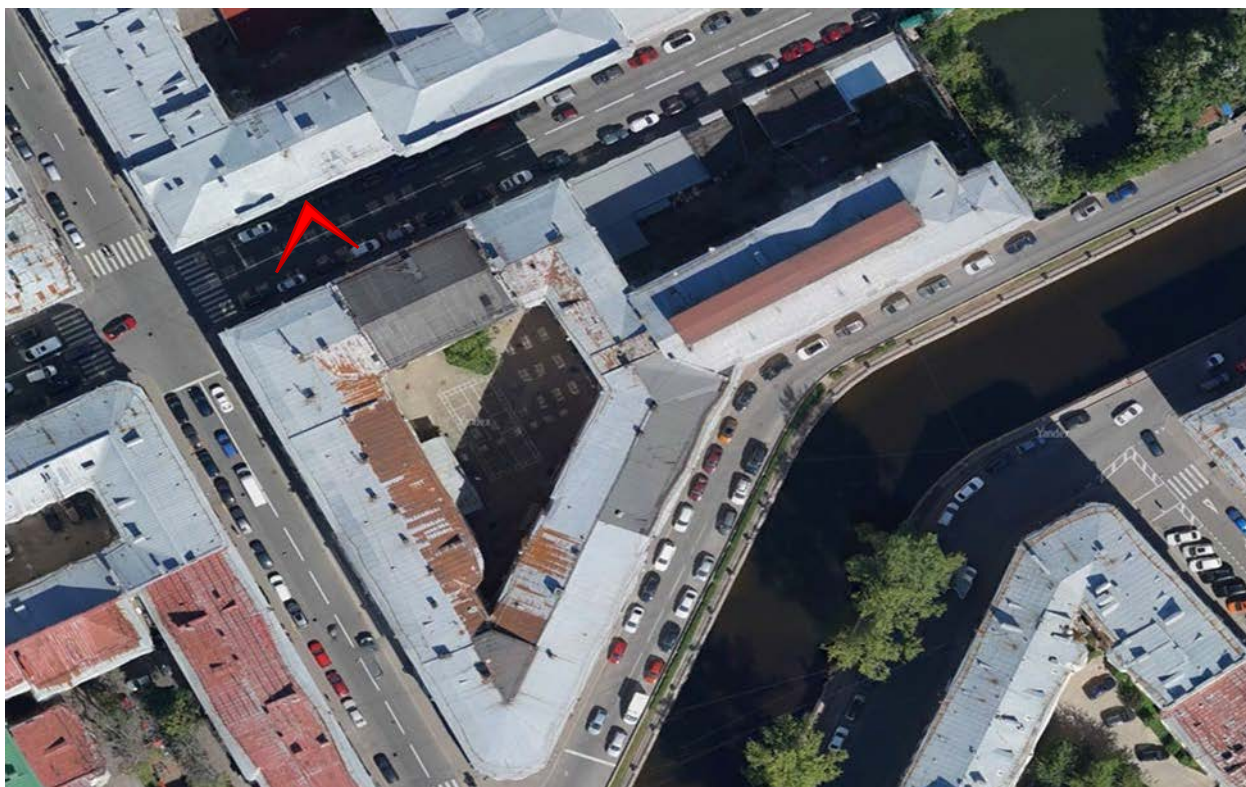

Фото 7. Фрагмент юго-западного (лицевого) фасада здания, выходящий на пер. Гривцова.



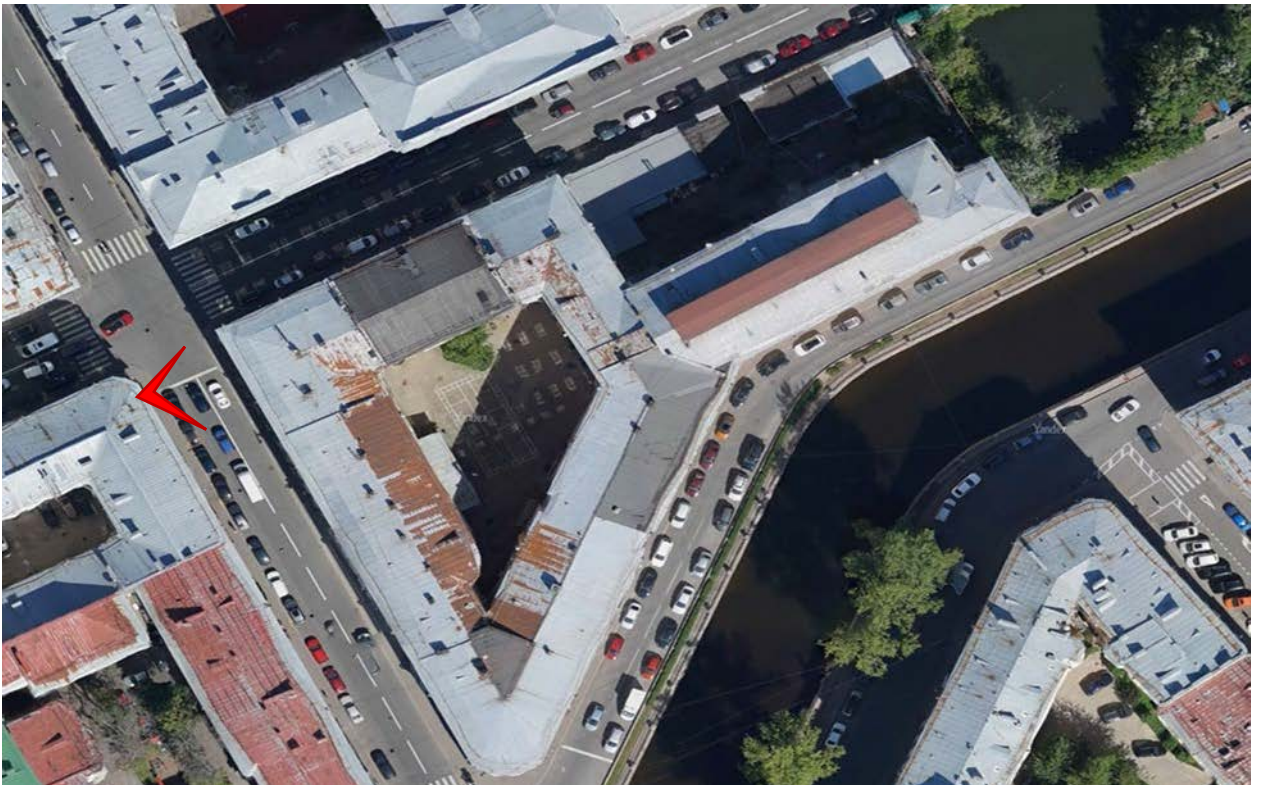

Фото 8. Фрагмент юго-западного (лицевого) фасада здания, выходящий на пер. Гривцова.



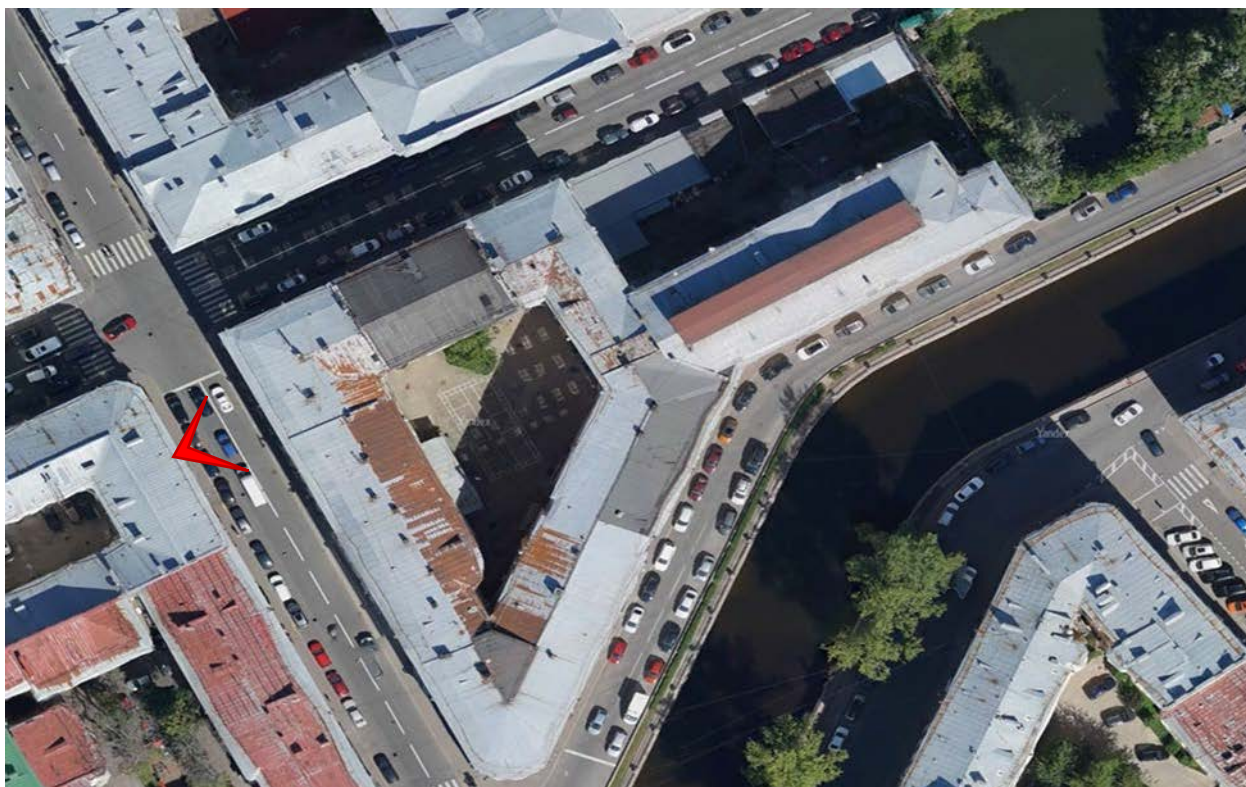

Фото 9. Фрагмент юго-западного (лицевого) фасада здания, выходящий на пер. Гривцова.



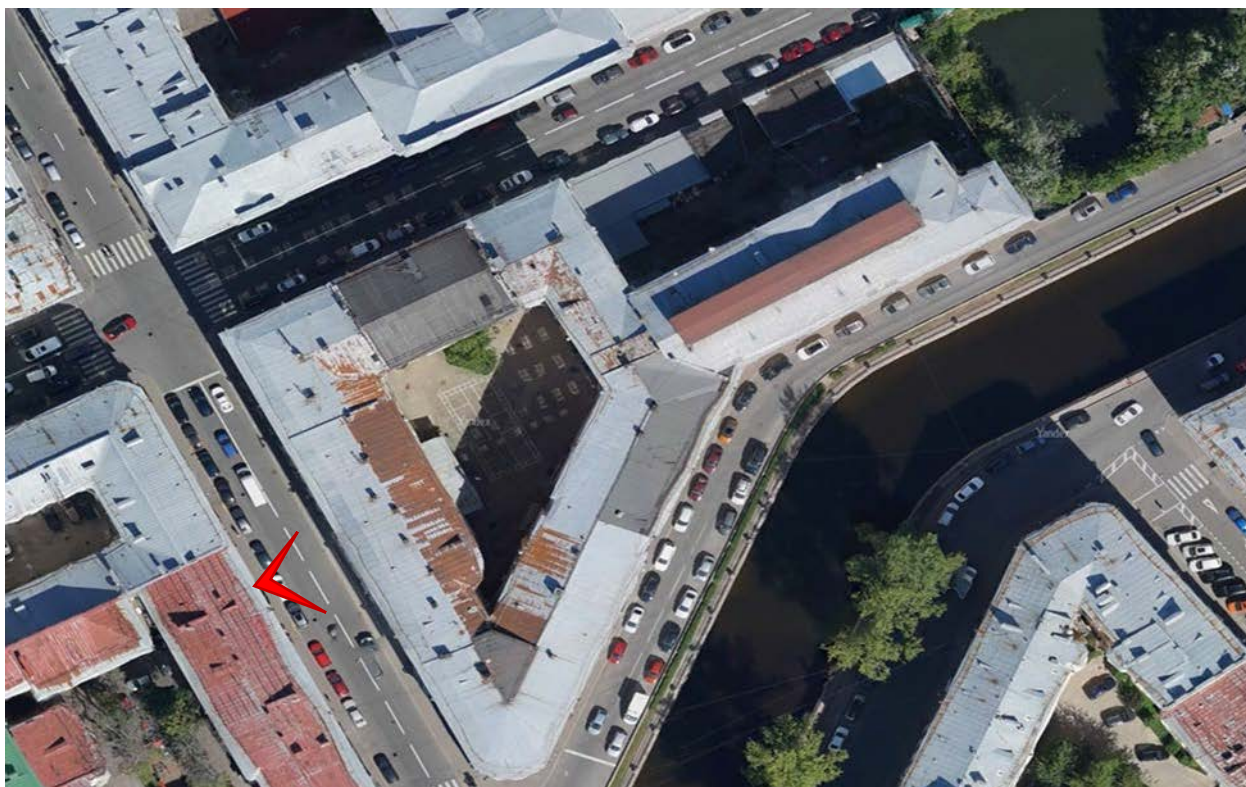

Фото 10. Северо-восточный (дворовый) фасад здания.



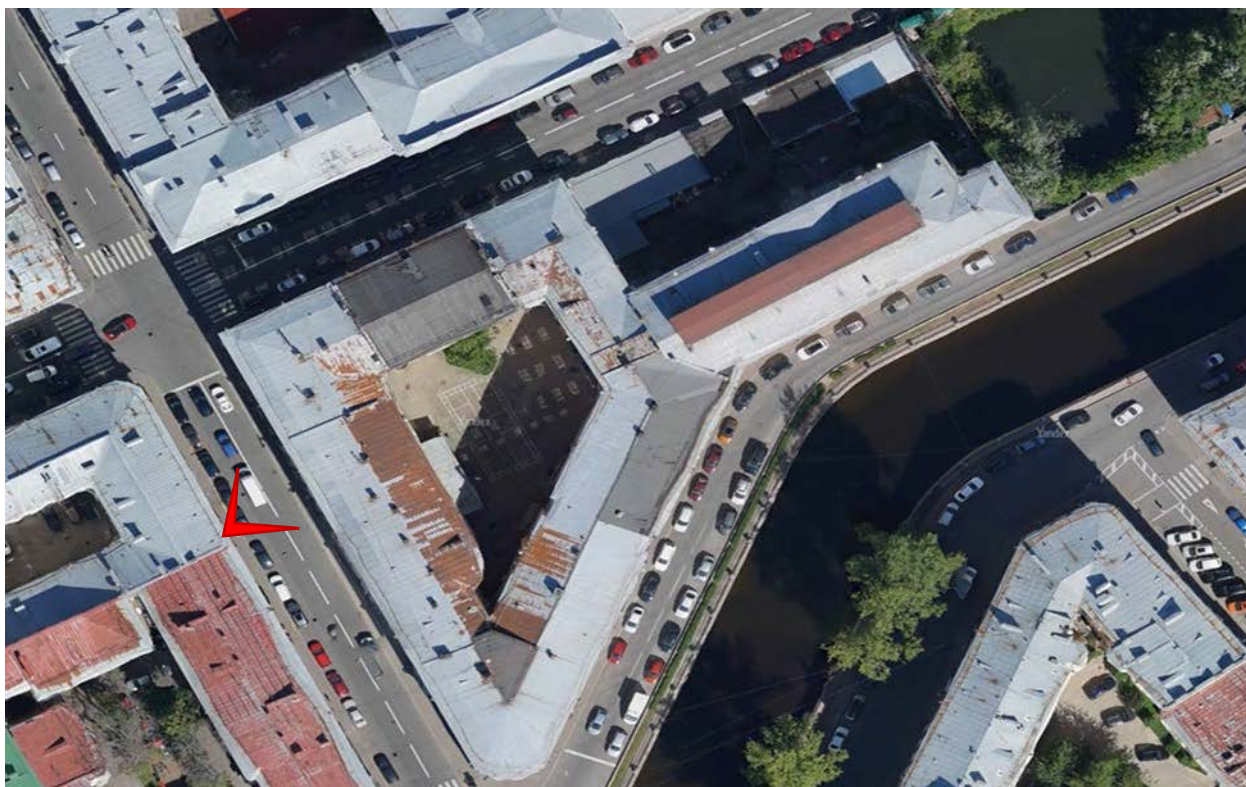

Фото 11. Юго-восточный (дворовый) фасад здания.



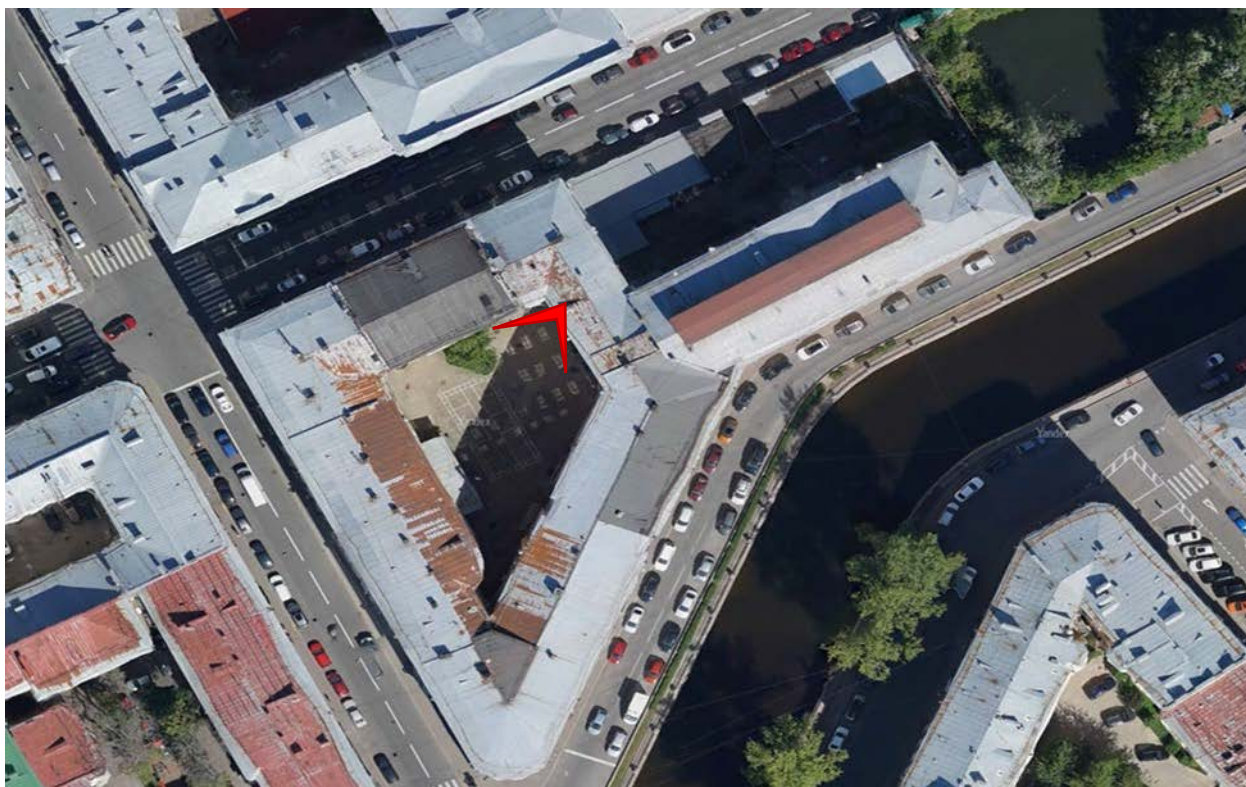

Фото 12. Юго-восточный и северо-восточный (дворовые) фасады здания.



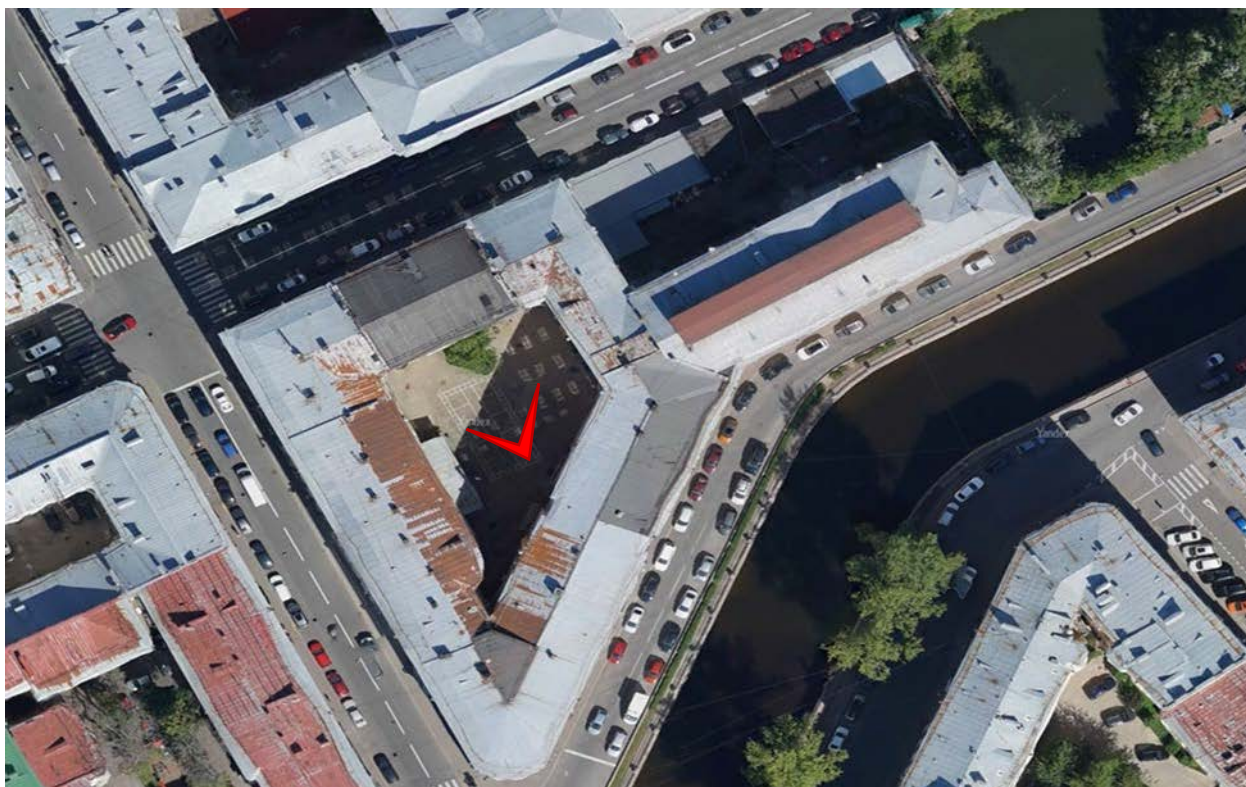

Фото 13. Юго-западный (дворовый) фасад здания.



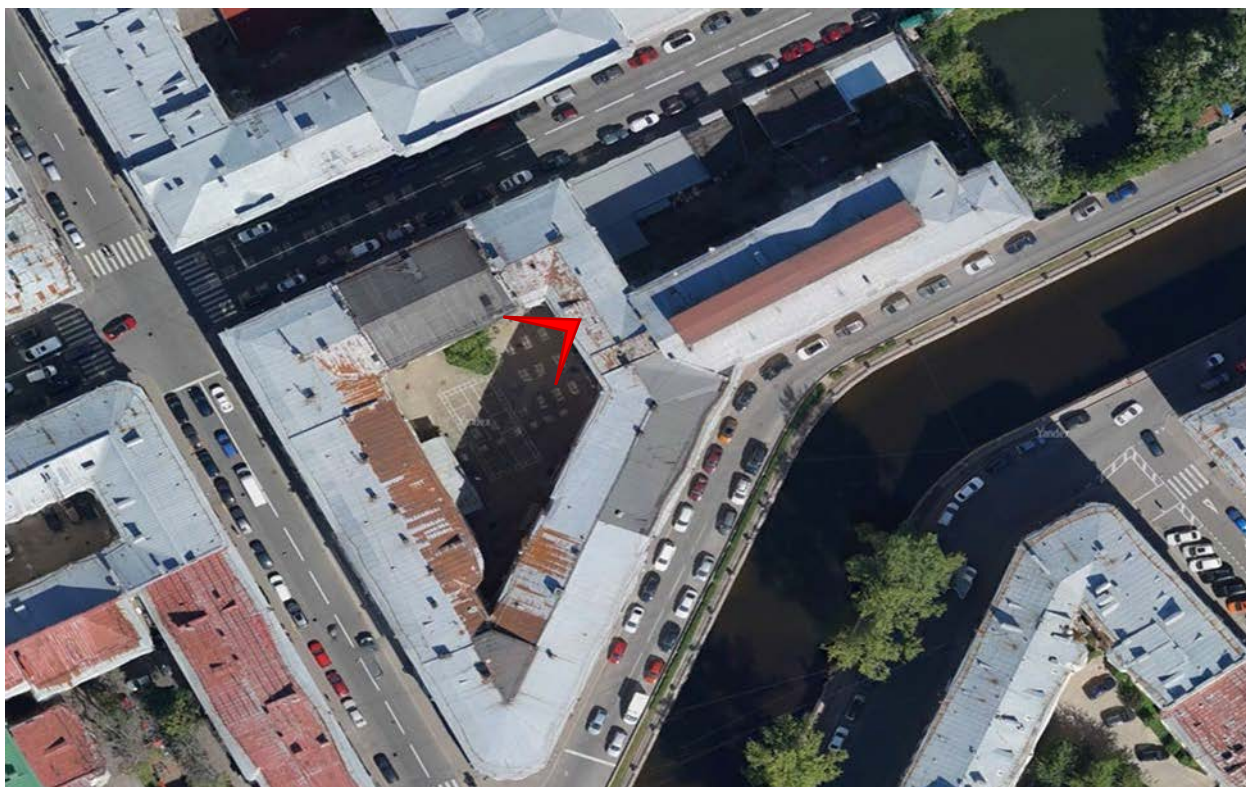

Фото 14. Северо-восточный (дворовый) фасад здания.



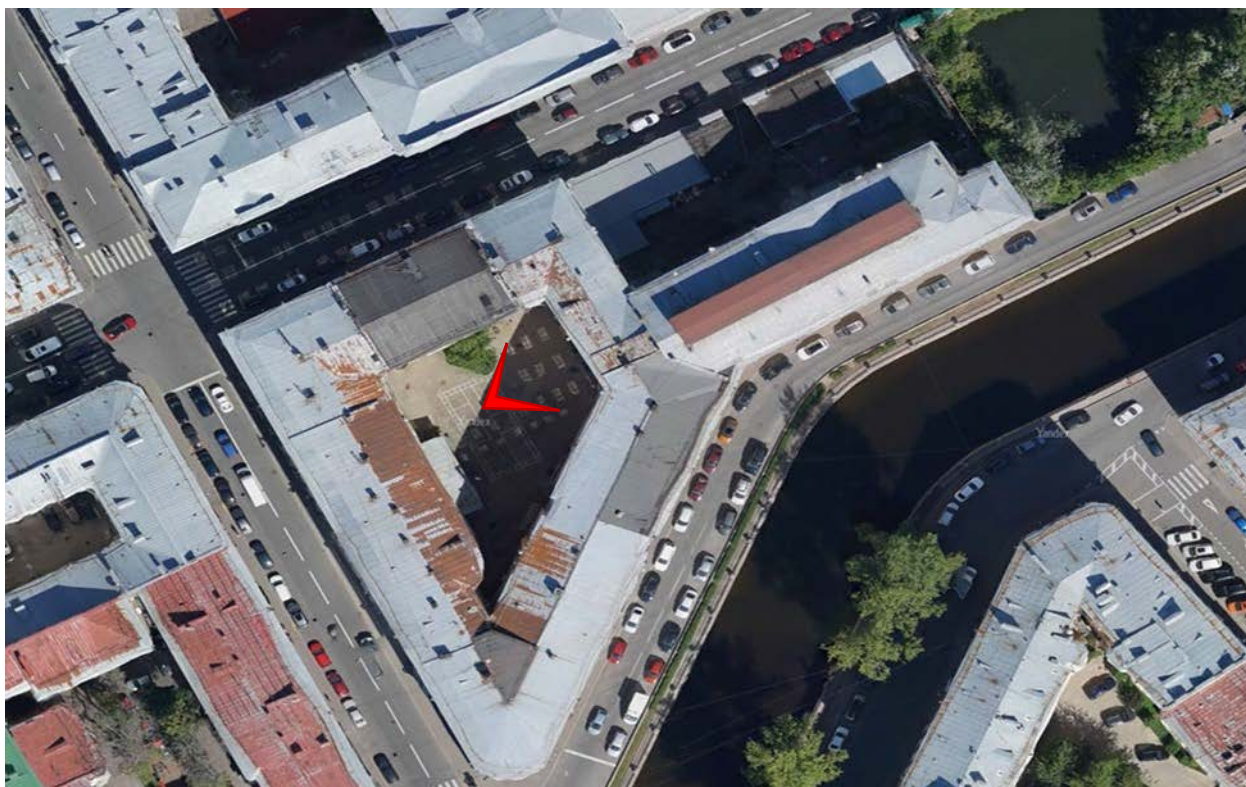

Фото 15. Третий этаж. Помещение лестницы 1ЛК.



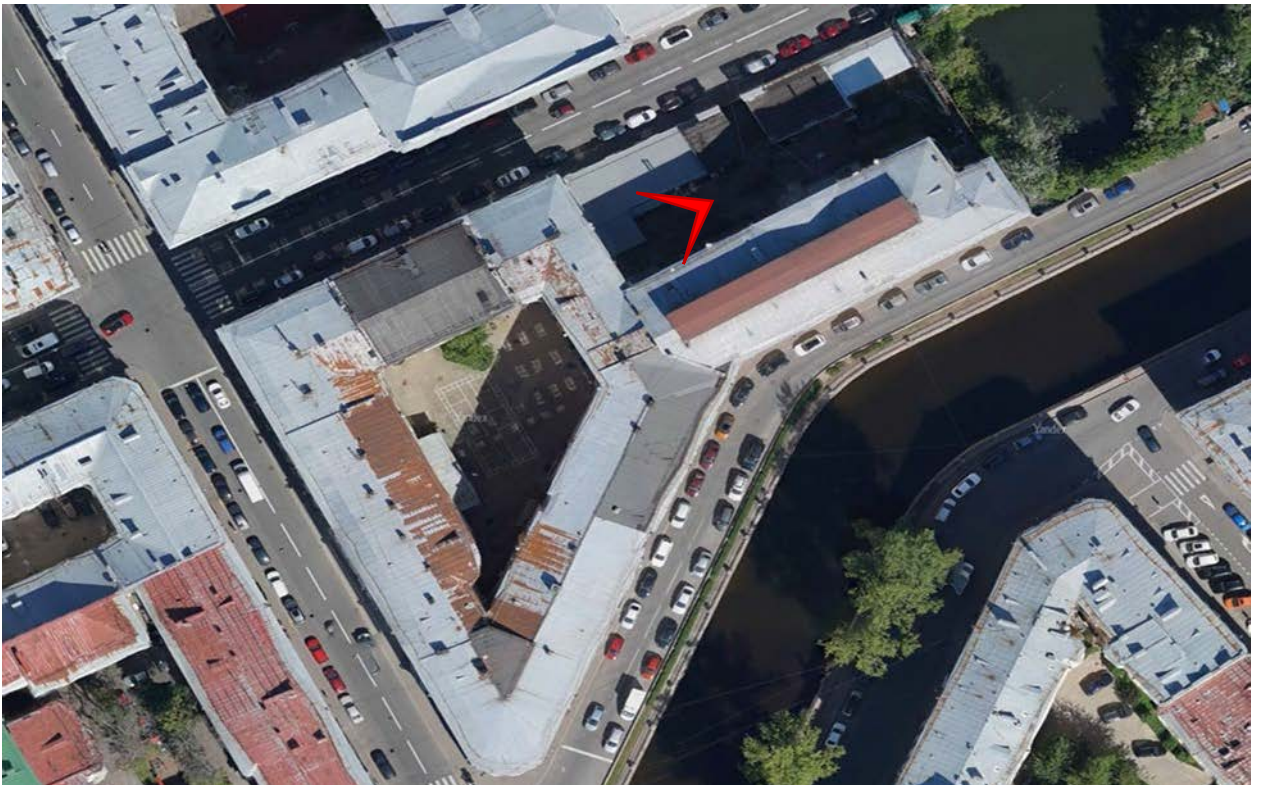

Фото 16. Третий этаж. Помещение 11-Н(1).



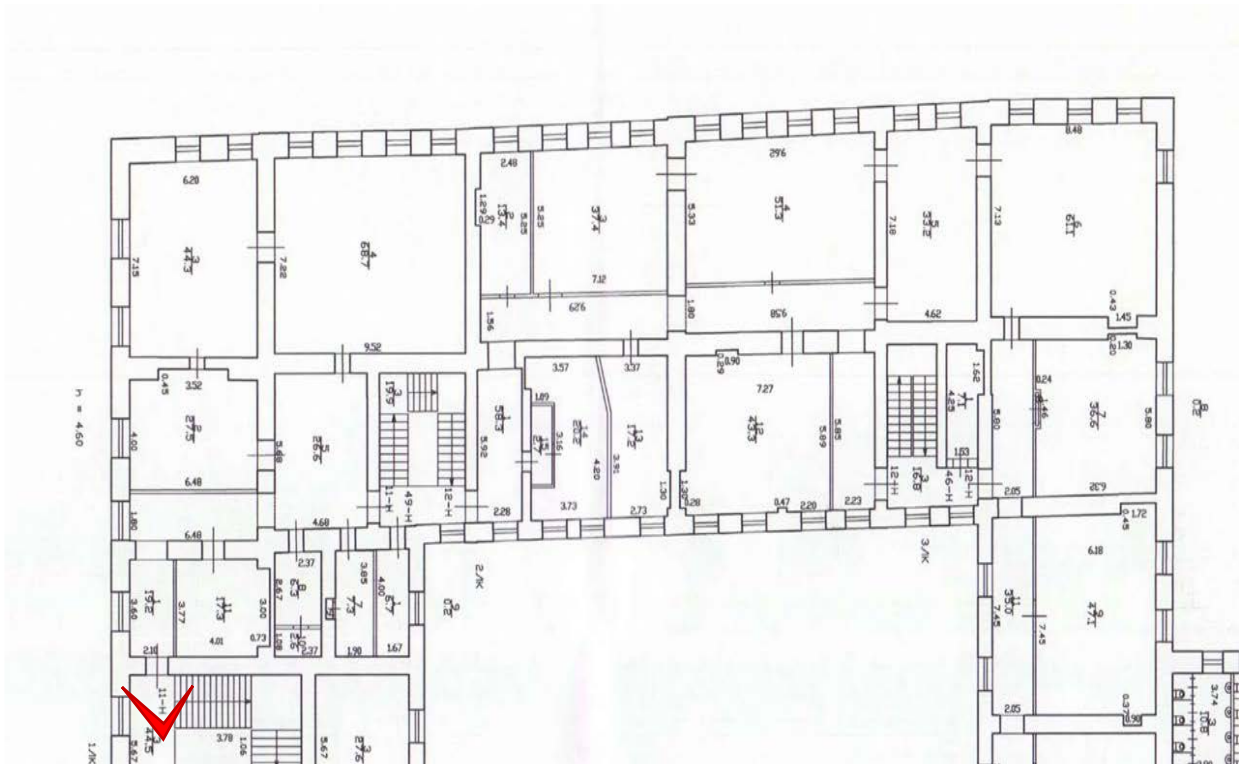

Фото 17. Третий этаж. Помещение 11-Н(1).



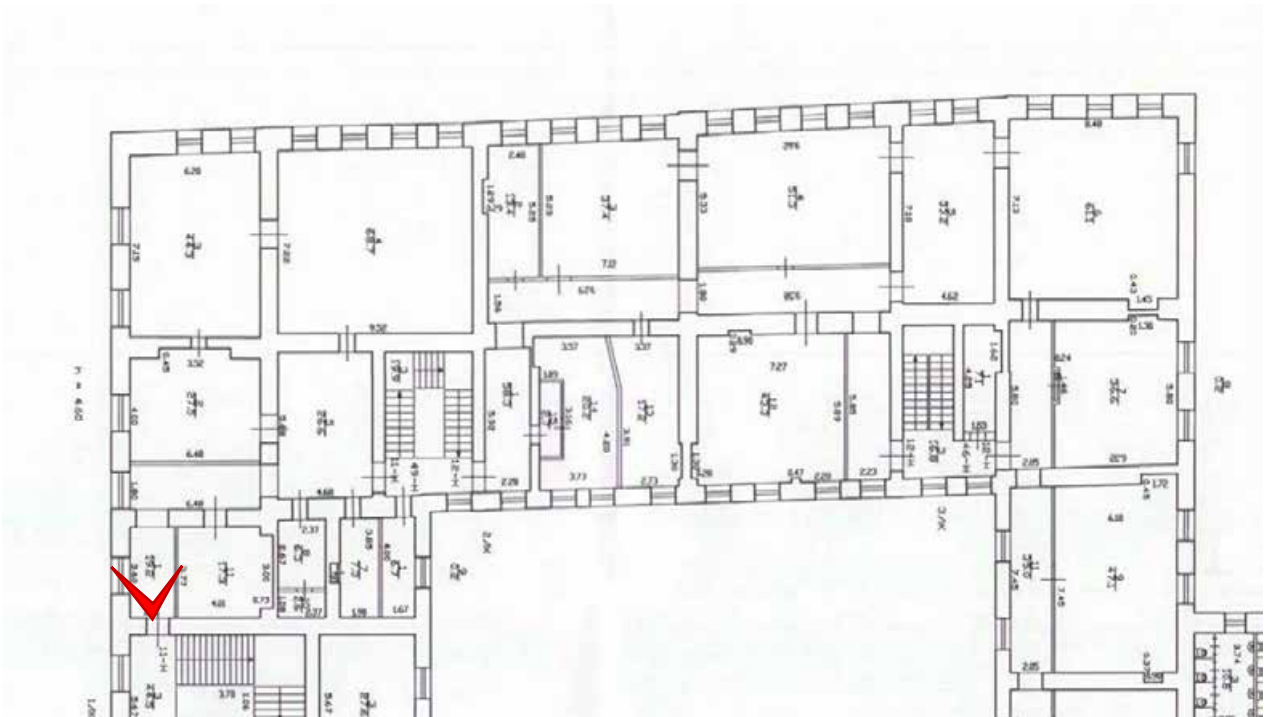

Фото 18. Третий этаж. Помещение 11-Н(1).



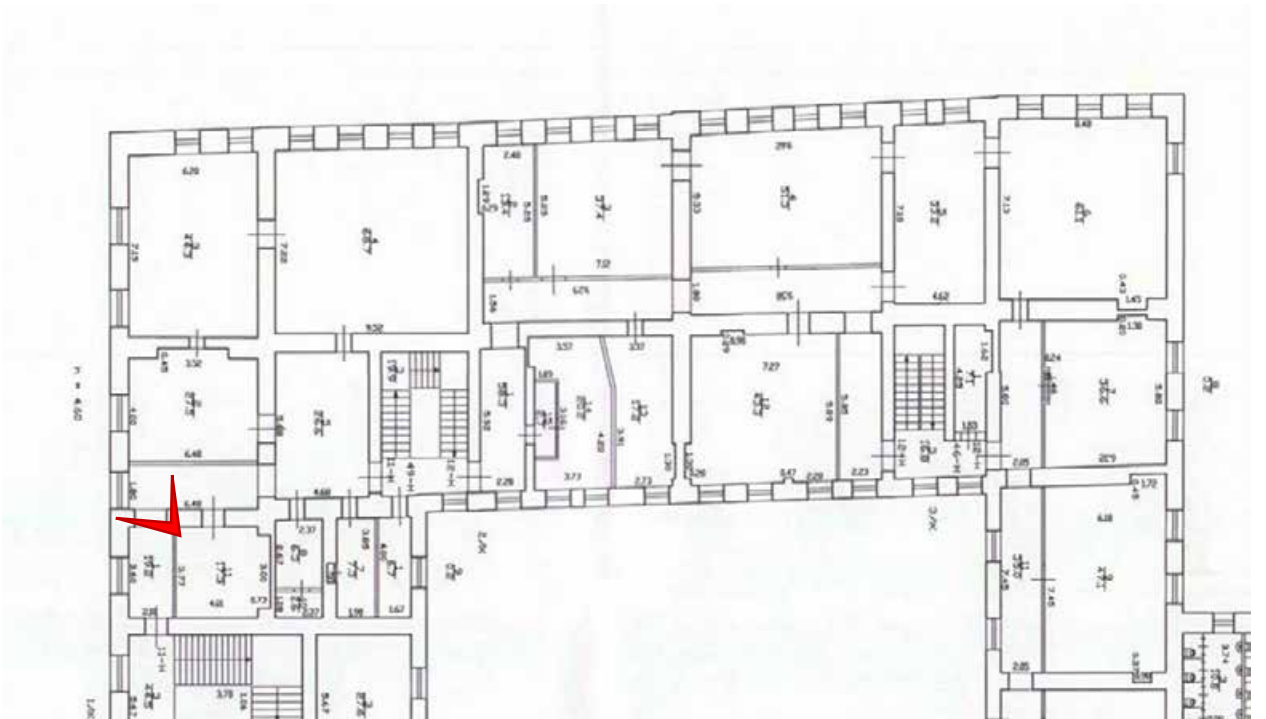

Фото 19. Помещение 11-Н(11).



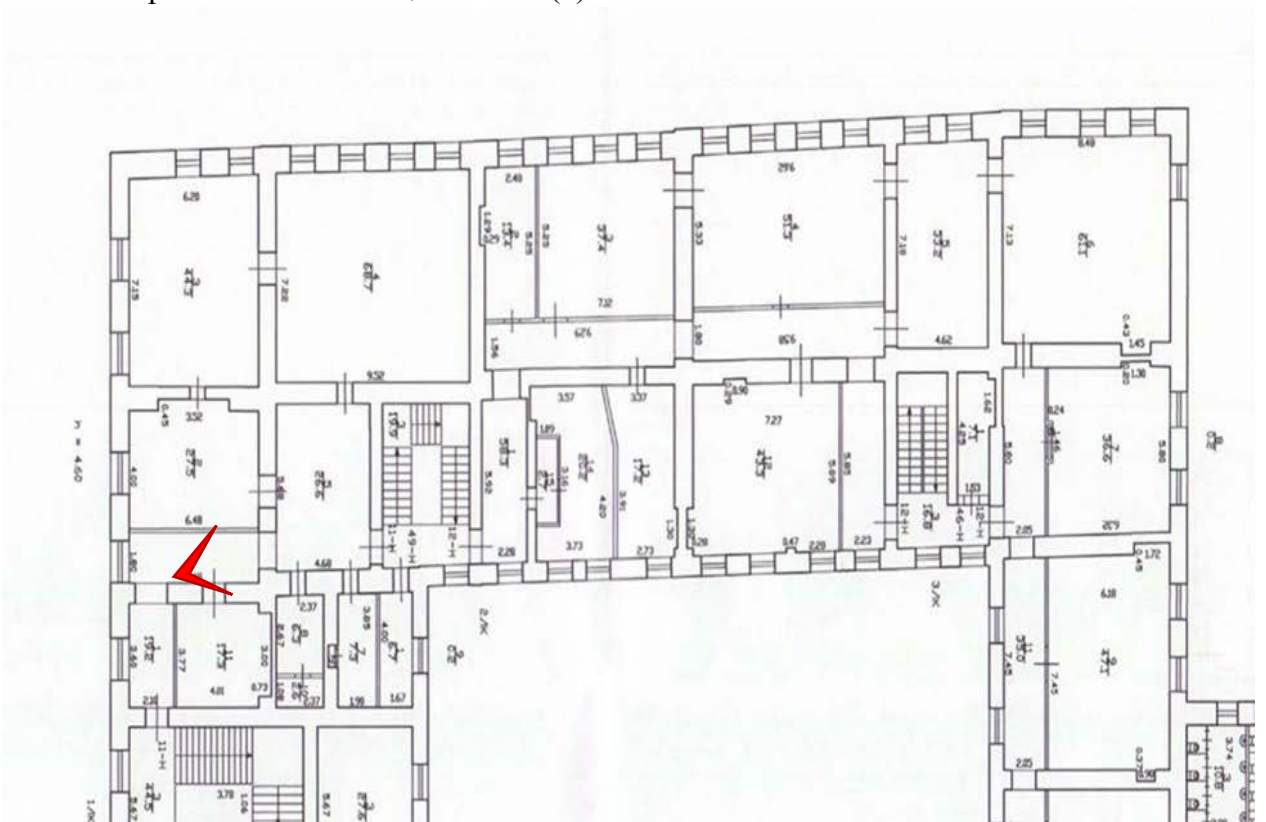

Фото 20. Помещение 11-Н(11).



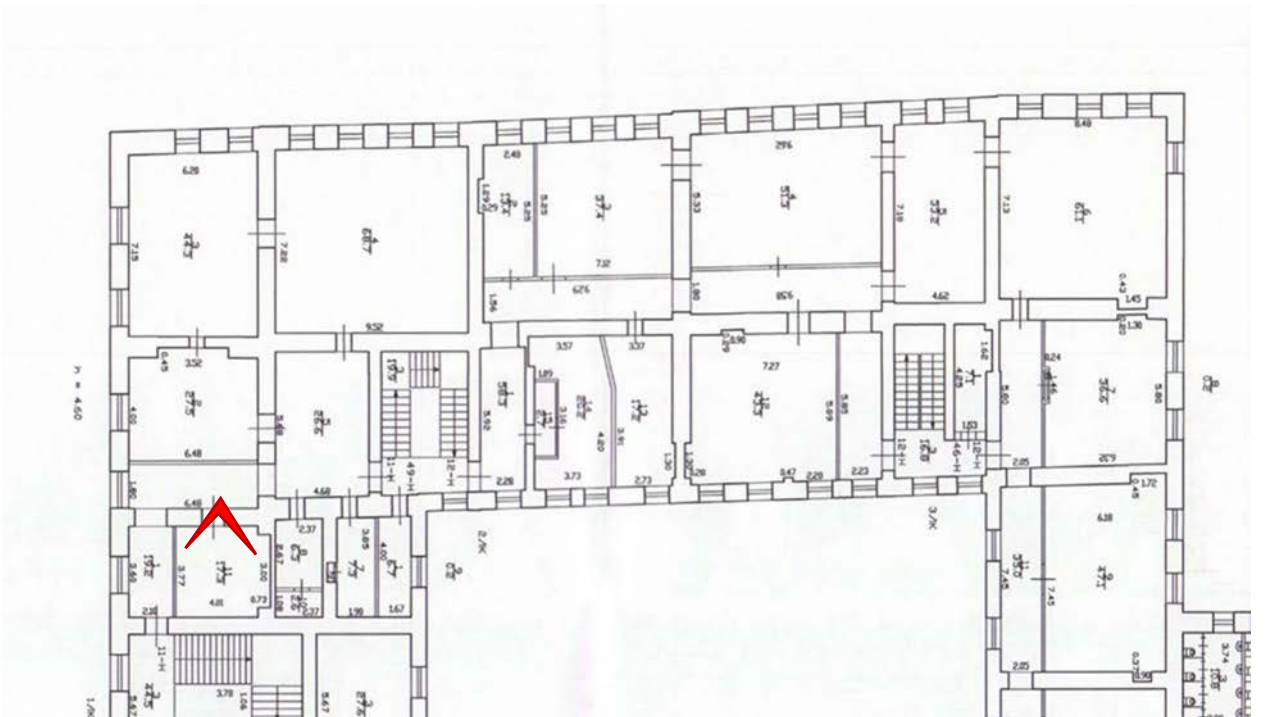

Фото 21. Помещение 11-Н(11).



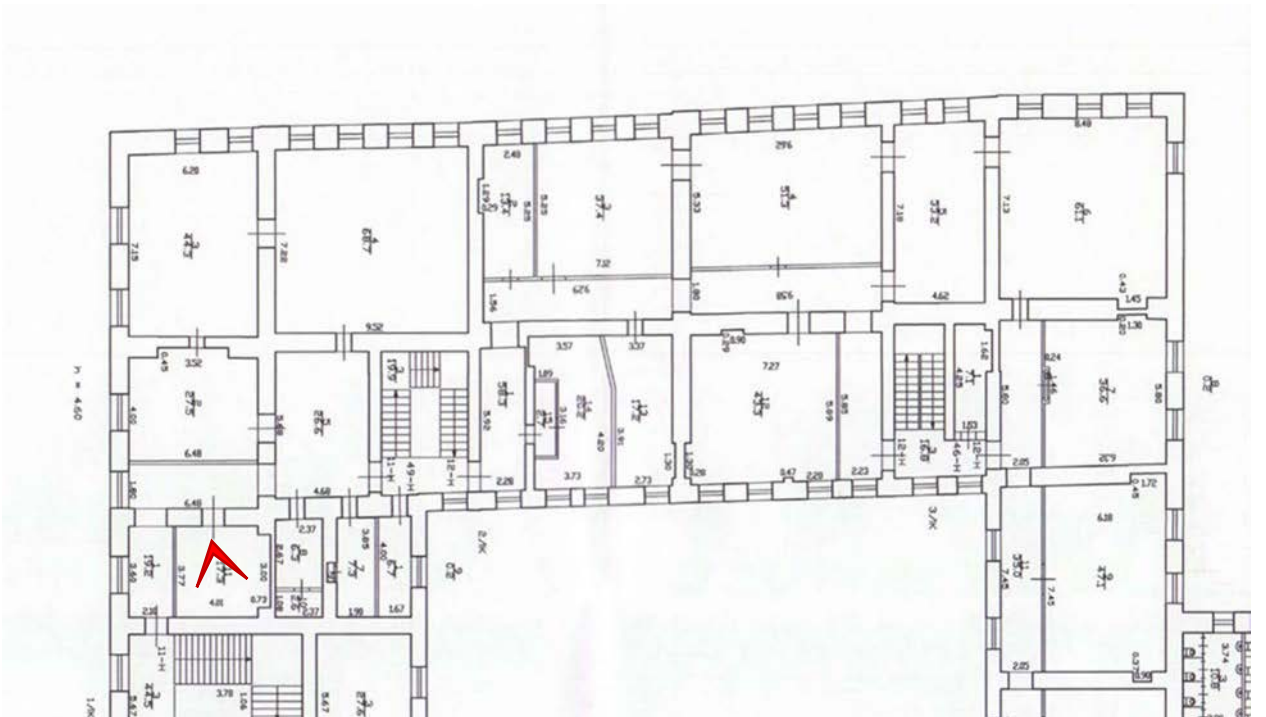

Фото 22. Помещение 11-Н(11).



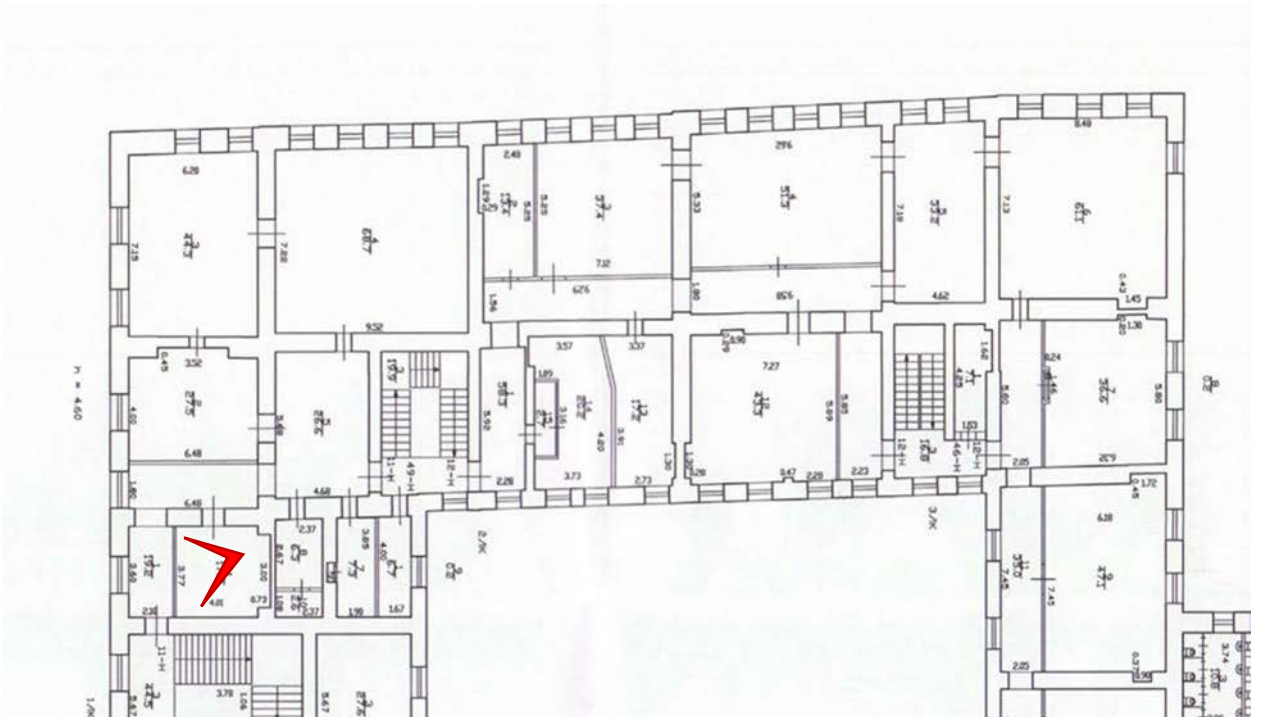

Фото 23. Помещение 11-Н(5).



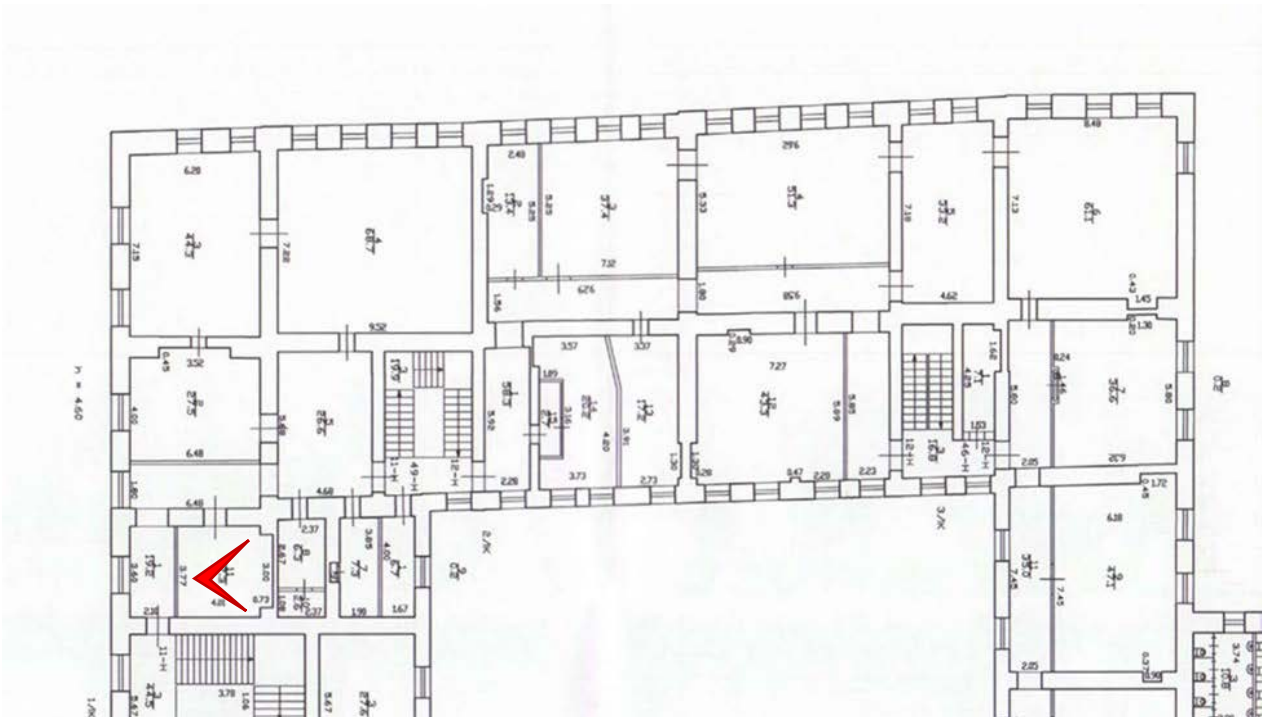

Фото 24. Помещение 11-Н(5).



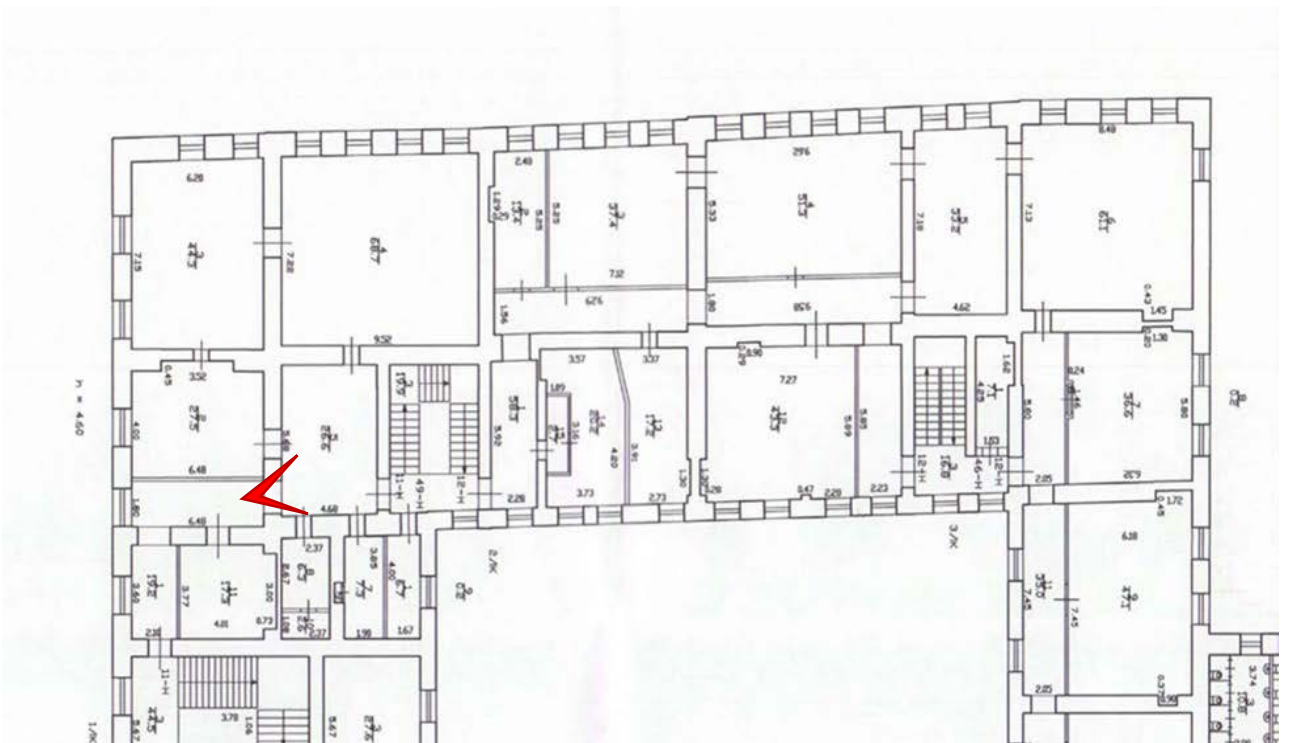

Фото 25. Помещение 11-Н(4).



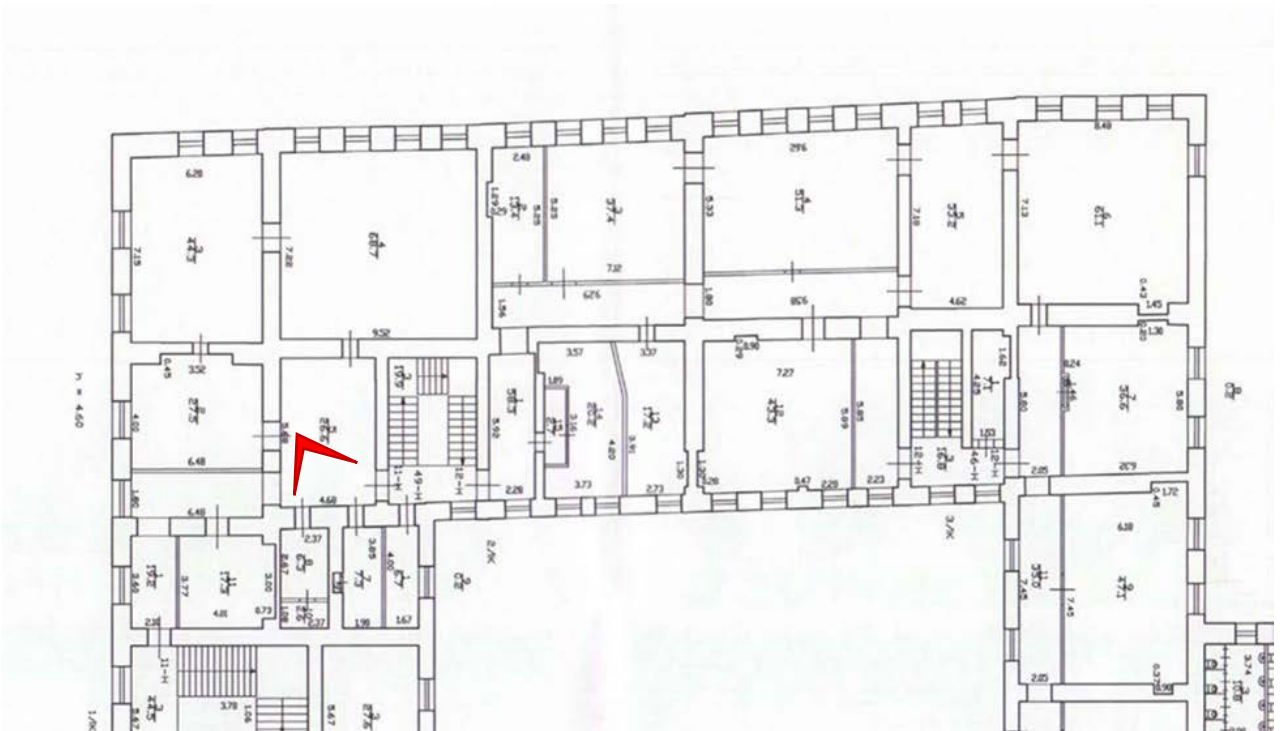

Фото 26. Помещение 11-Н(4).



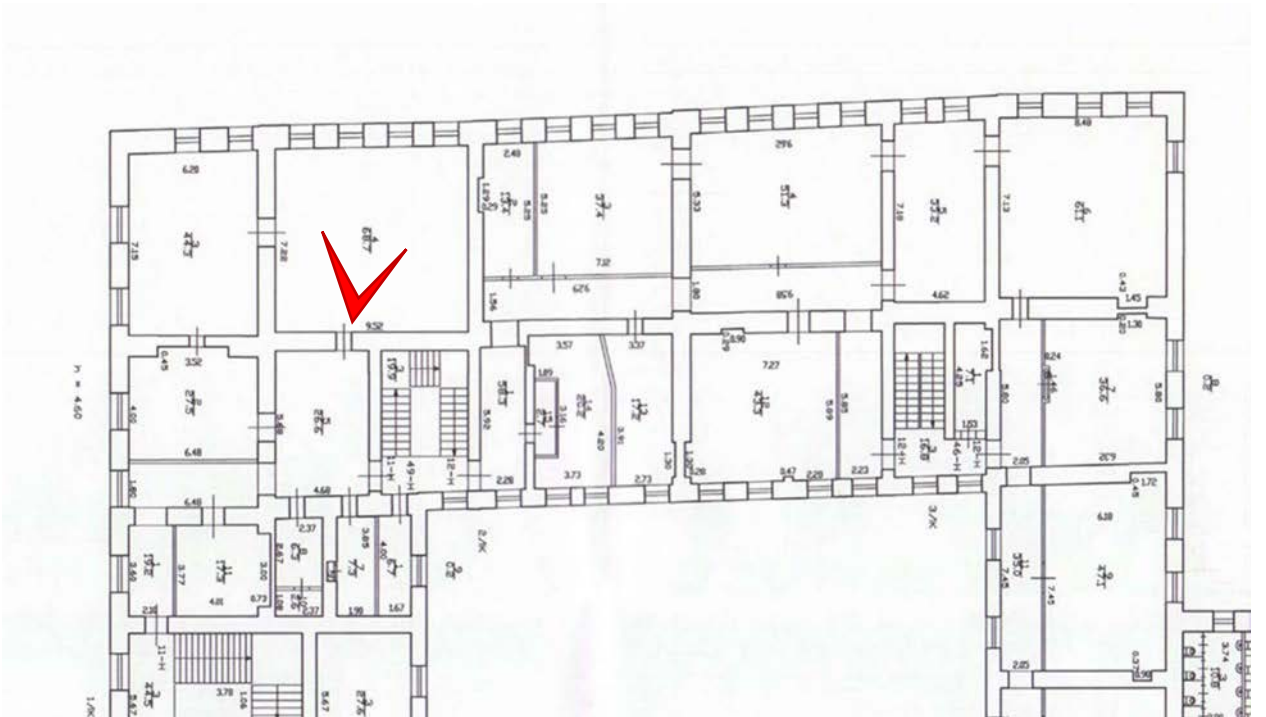

Фото 27. Помещение 11-Н(4).



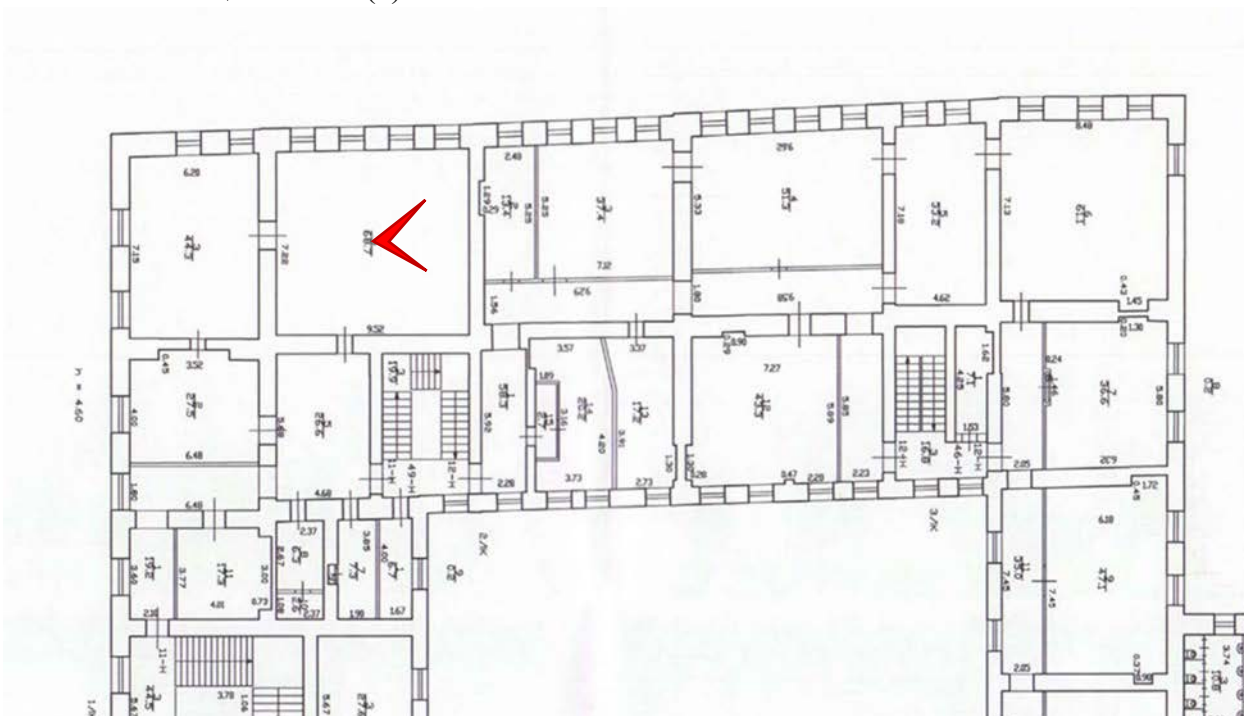

Фото 28. Помещение 11-Н(2).



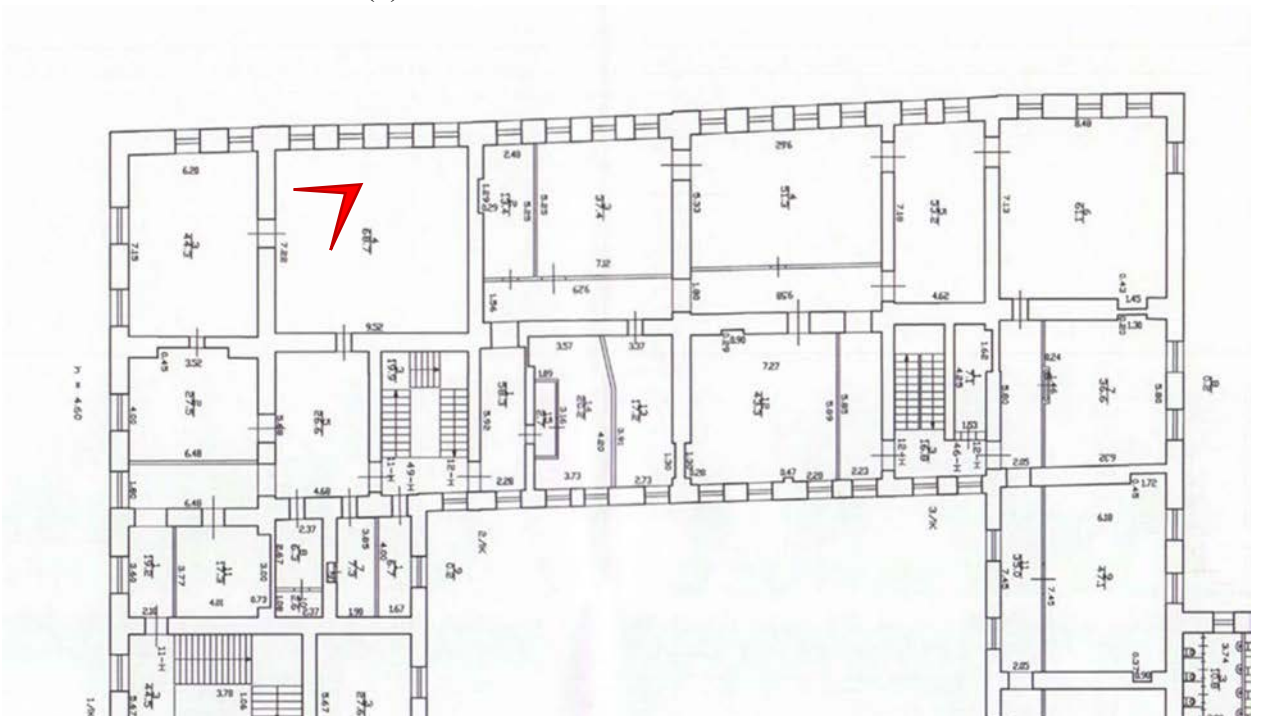

Фото 29. Помещение 11-Н(2).



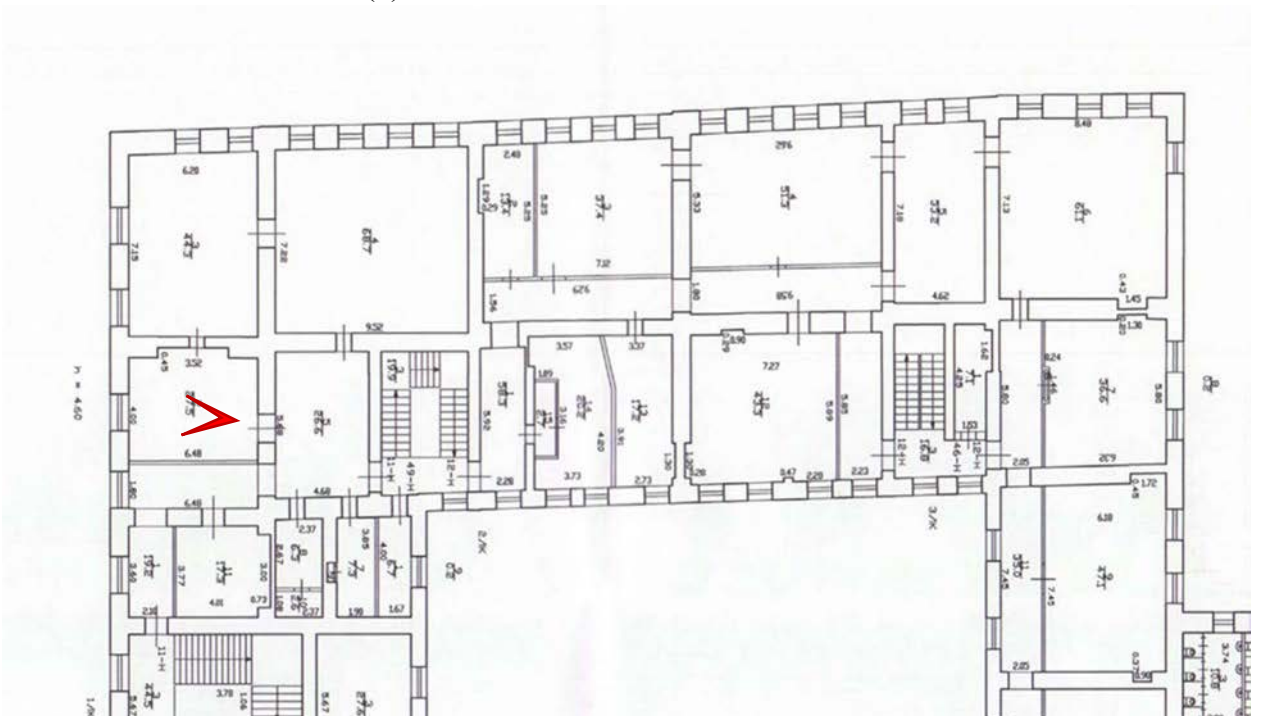

Фото 30. Помещение 11-Н(2).



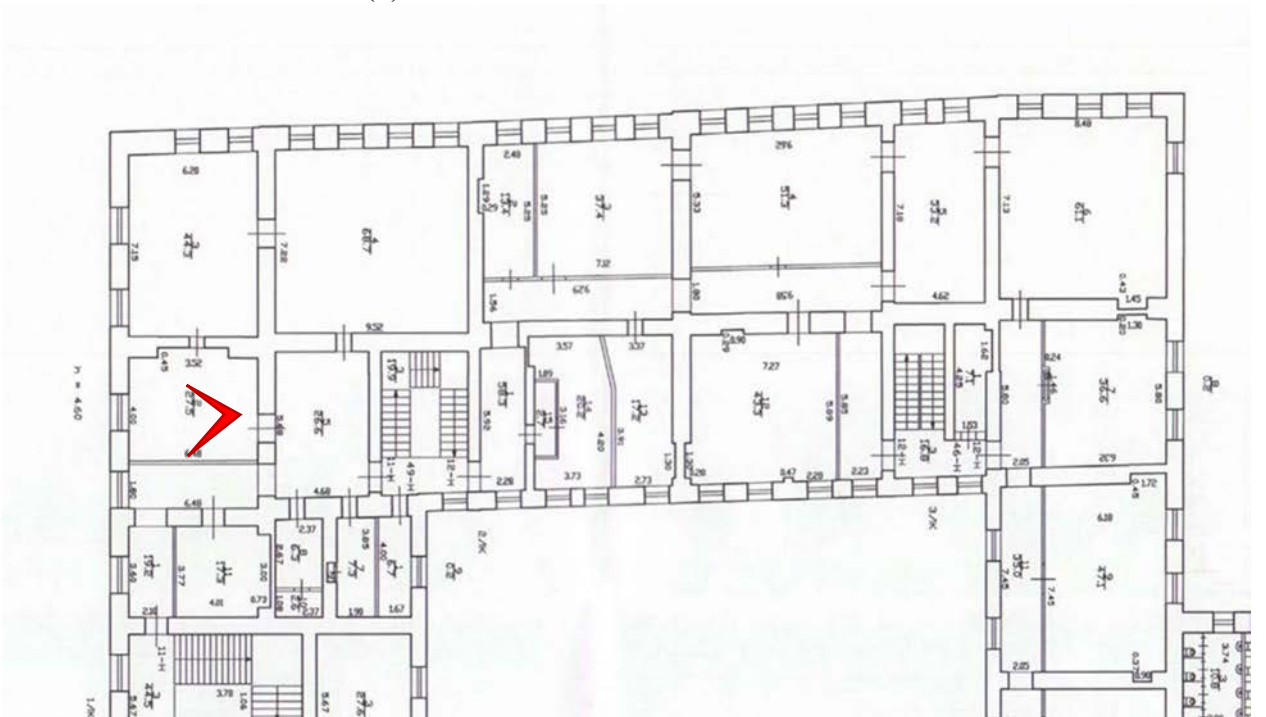

Фото 31. Помещение 11-Н(3).



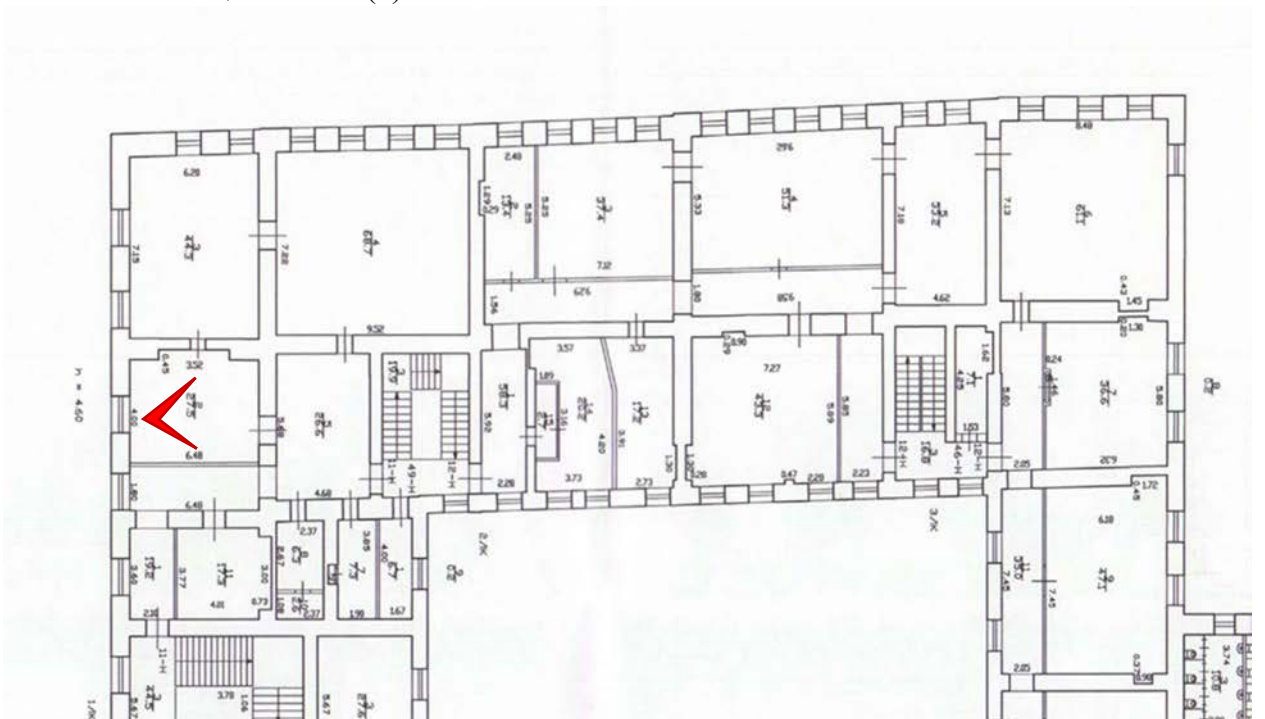

Фото 32. Помещение 11-Н(3).



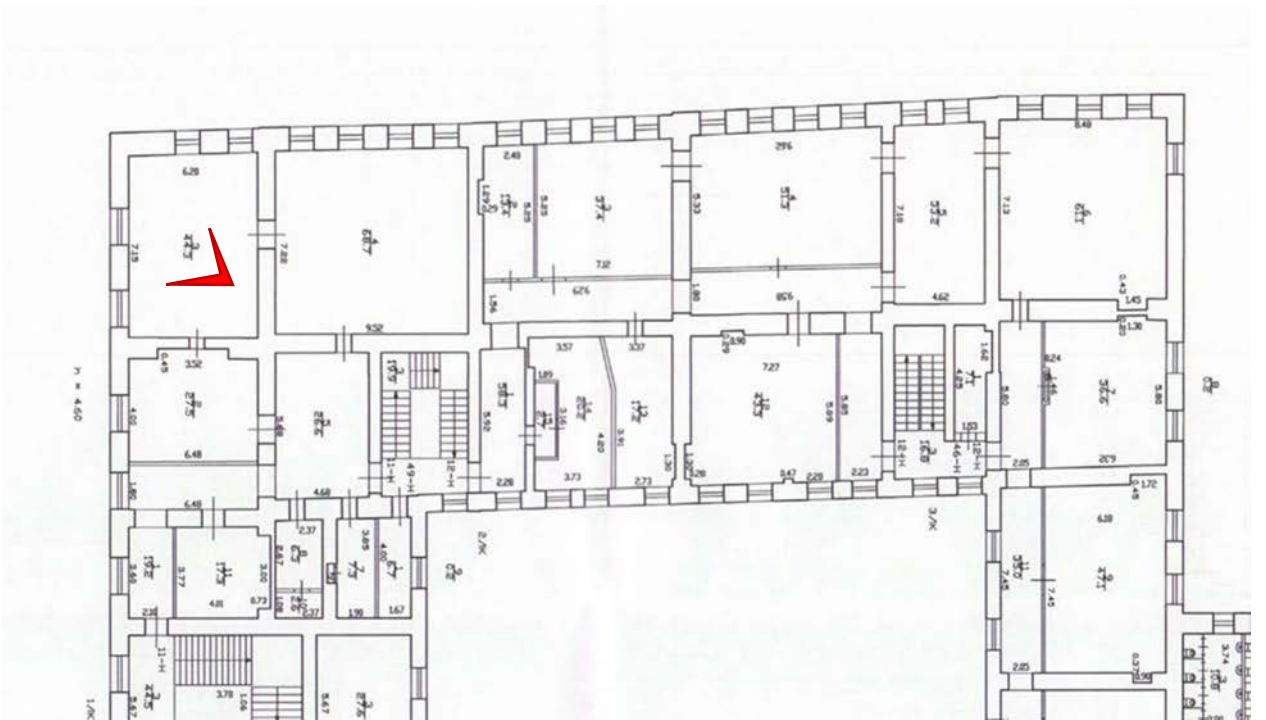

Фото 33. Помещение 11-Н(3).



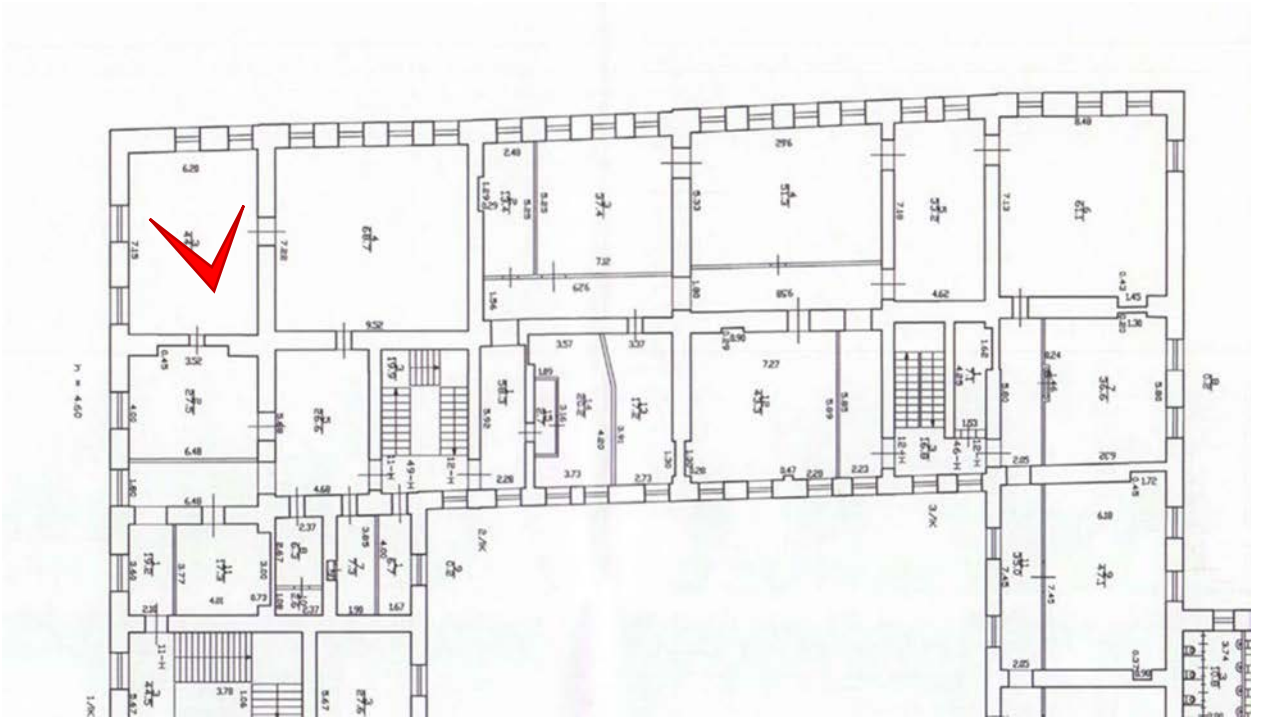

Фото 34. Помещение 11-Н(3).



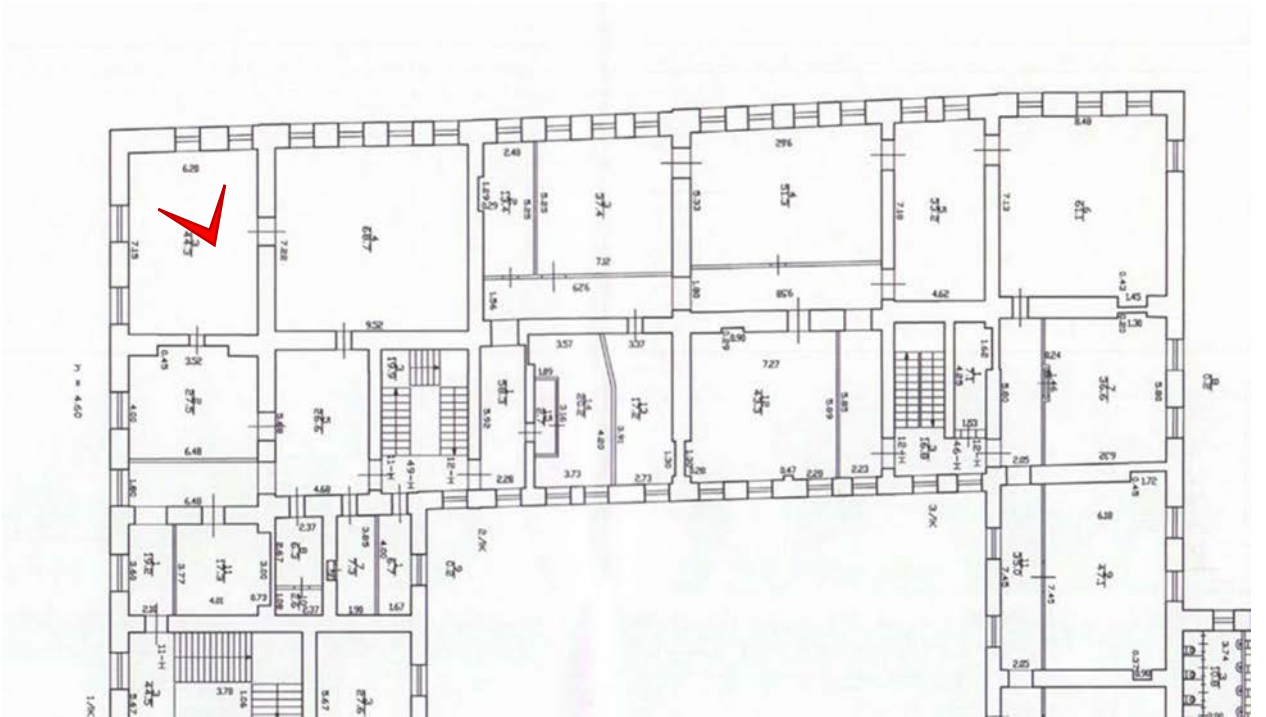

Фото 35. Помещение 11-Н(3).



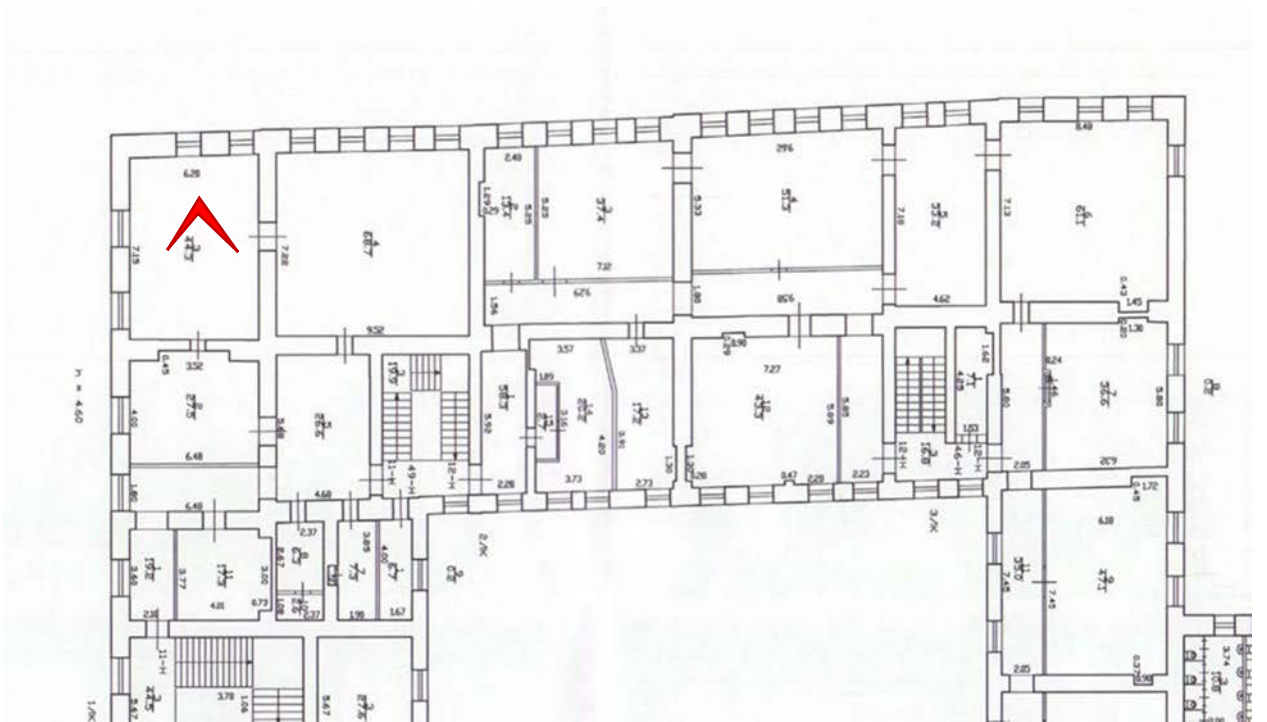

Фото 36. Помещение 11-Н(8,10).



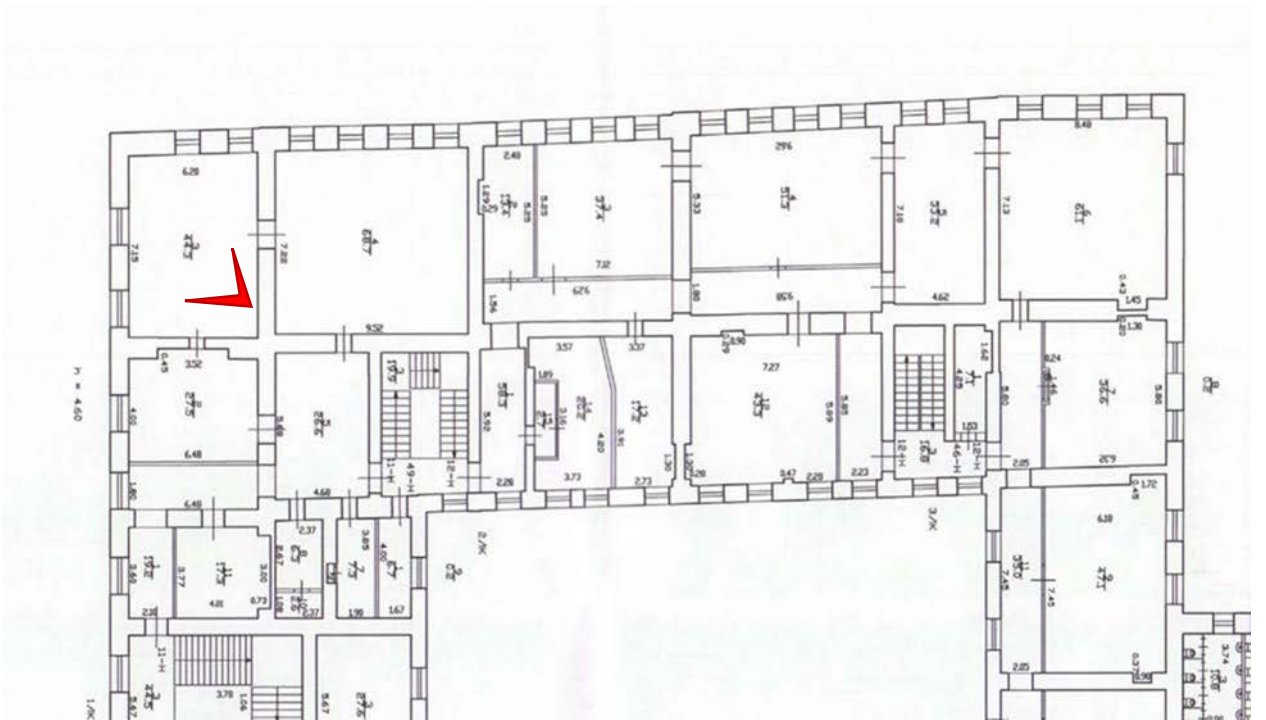

Фото 37. Помещение 11-Н(8,10).



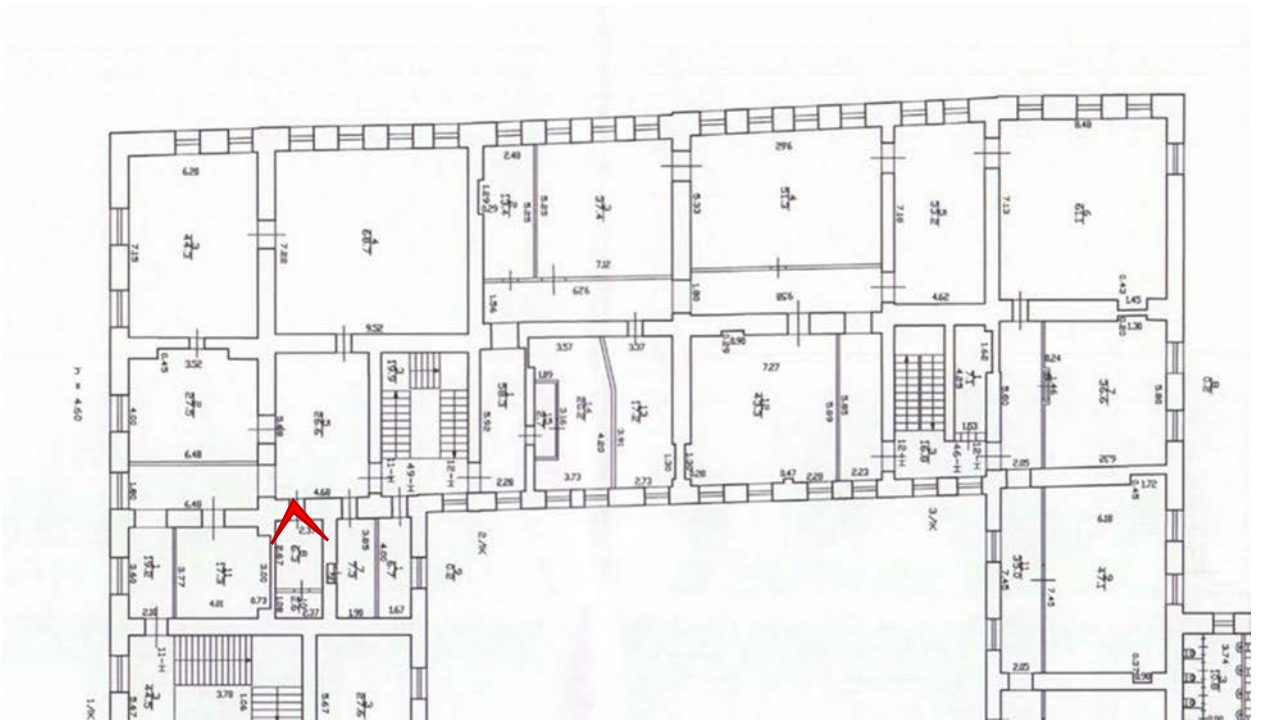

Фото 38. Помещение 11-Н(8,10).



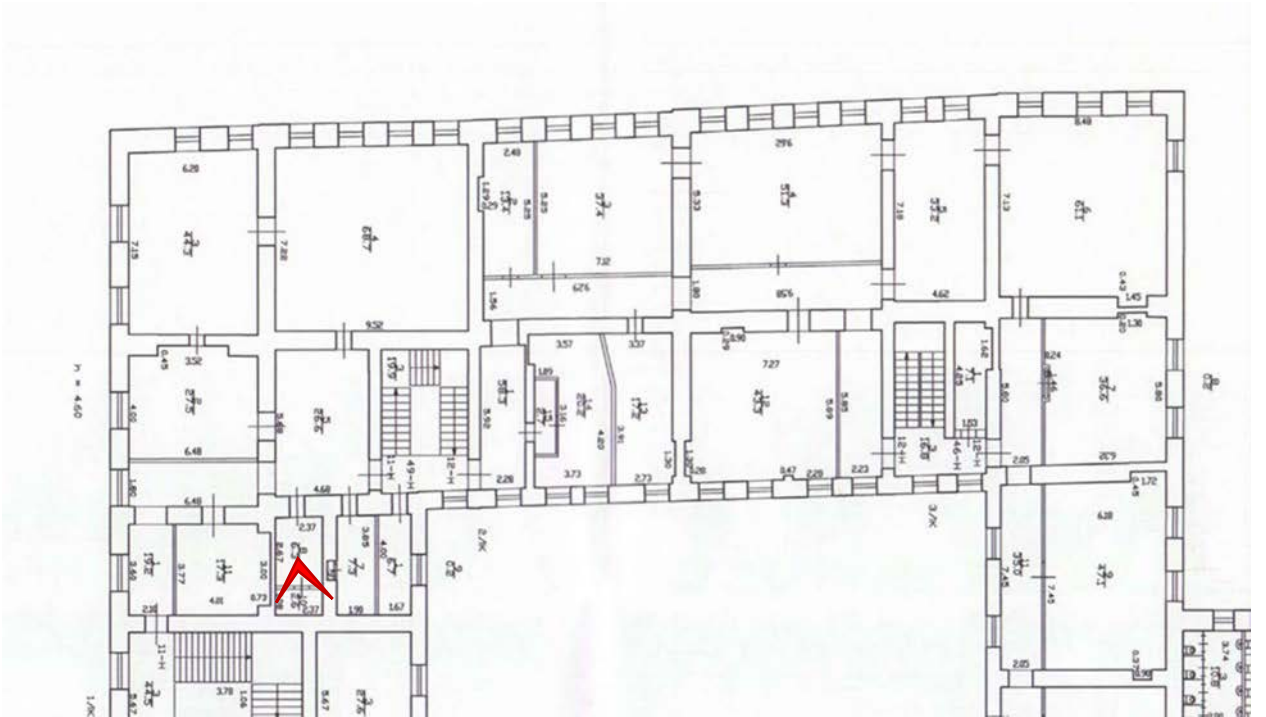

Фото 39. Помещение 11-Н(8,10).



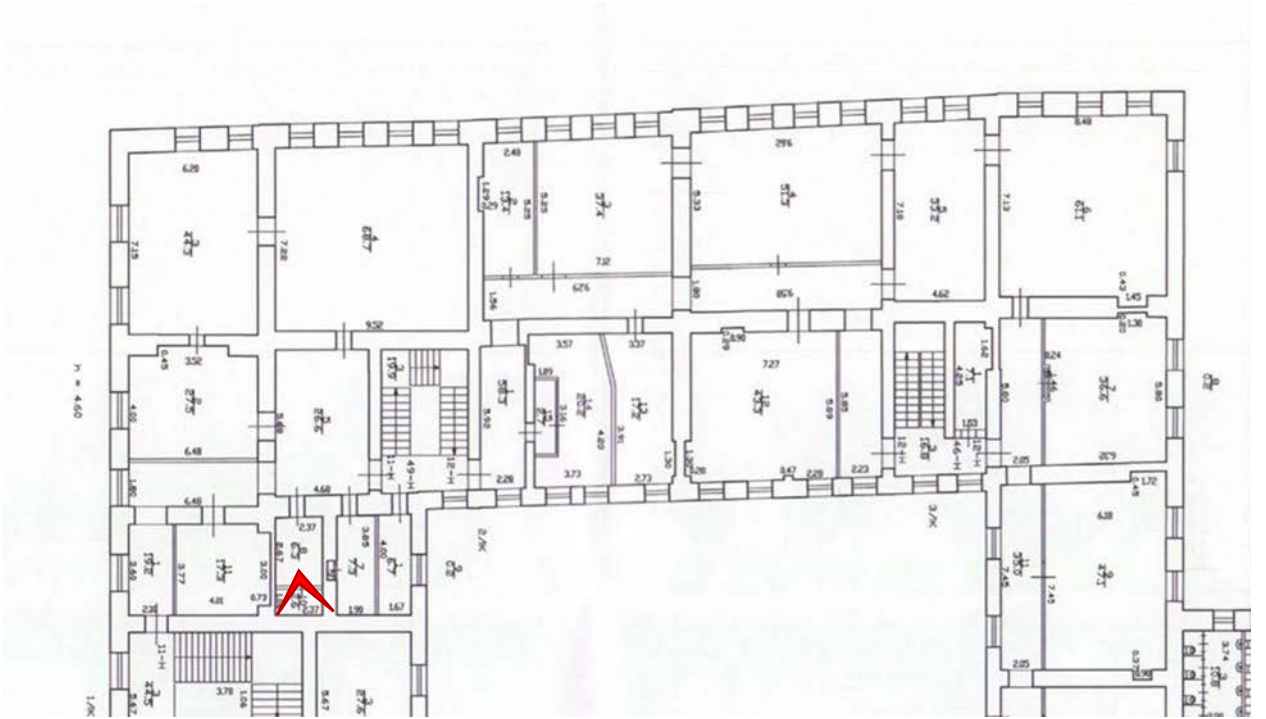

Фото 40. Помещение 11-Н(7).



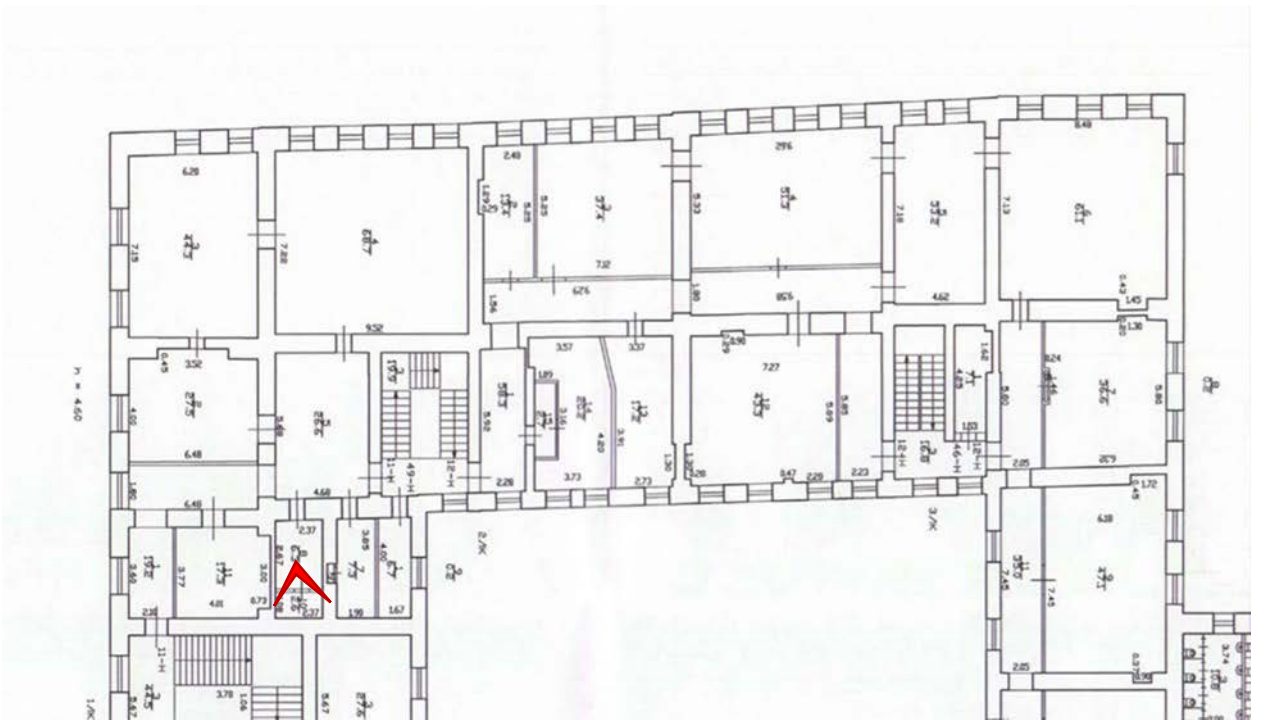

Фото 41. Третий этаж. Помещения лестницы 2ЛК.



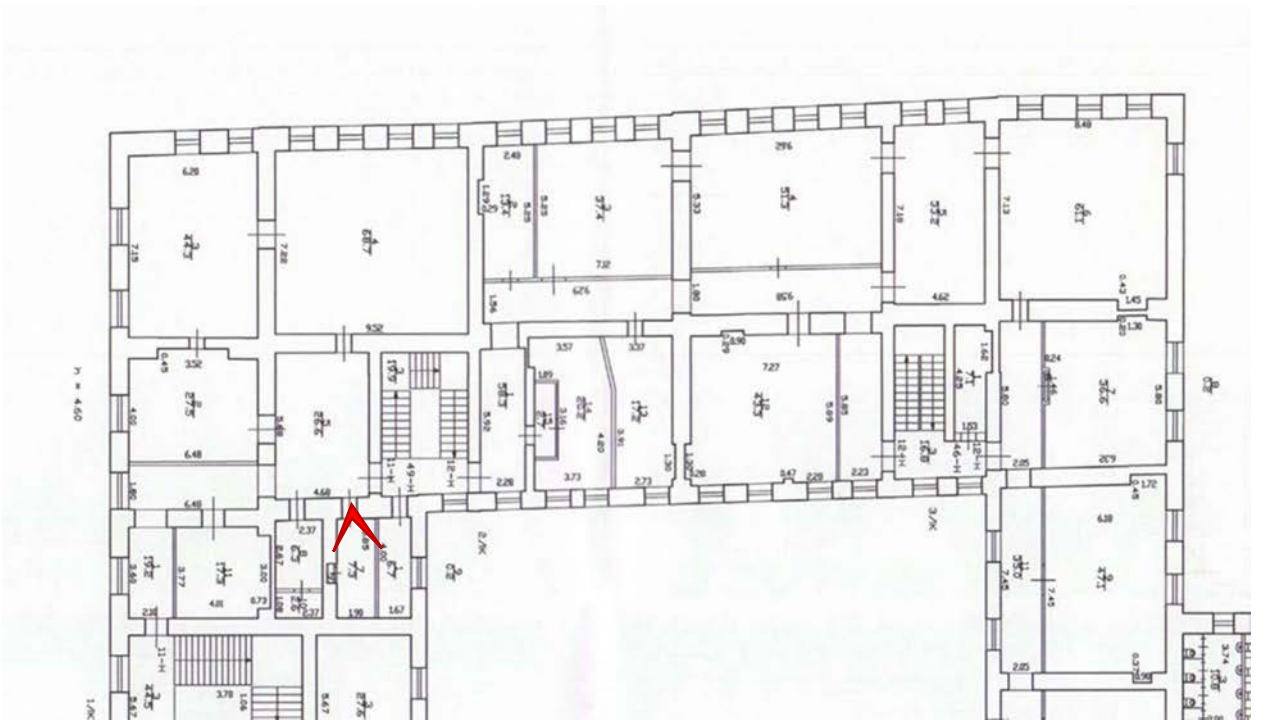

Фото 42. Третий этаж. Помещения лестницы 2ЛК.



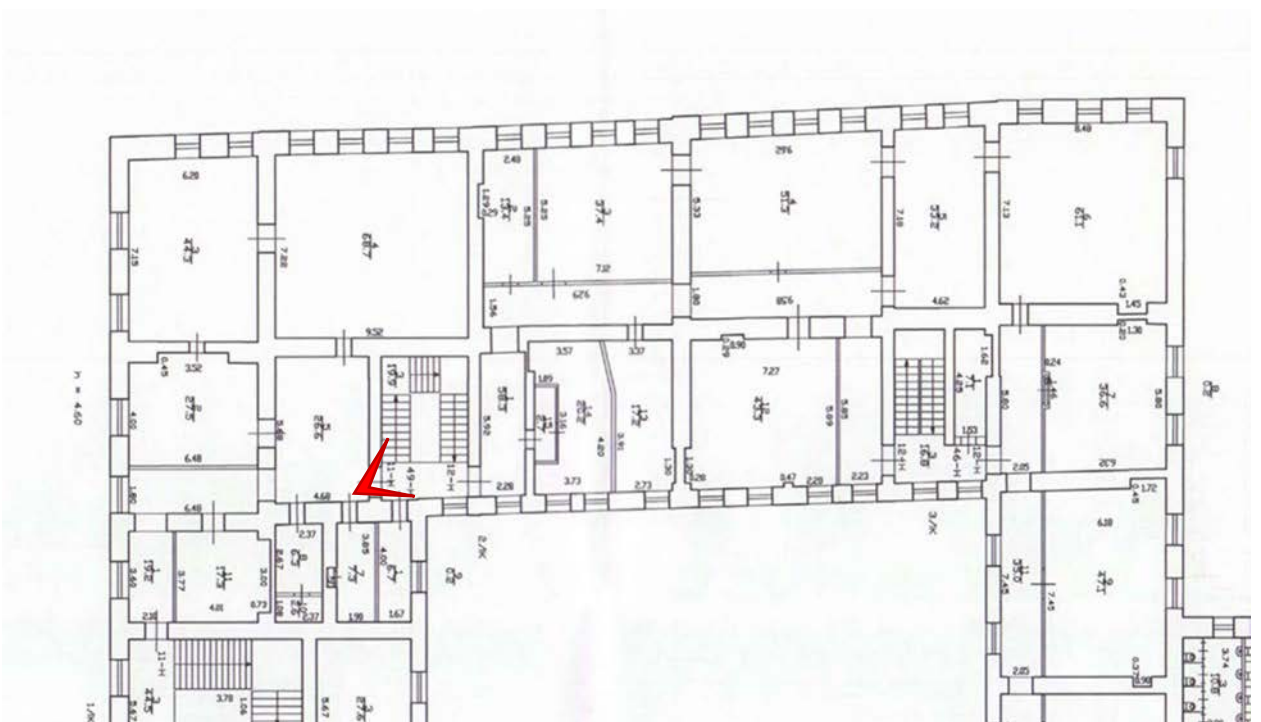

Фото 43. Третий этаж. Помещения лестницы 2ЛК.



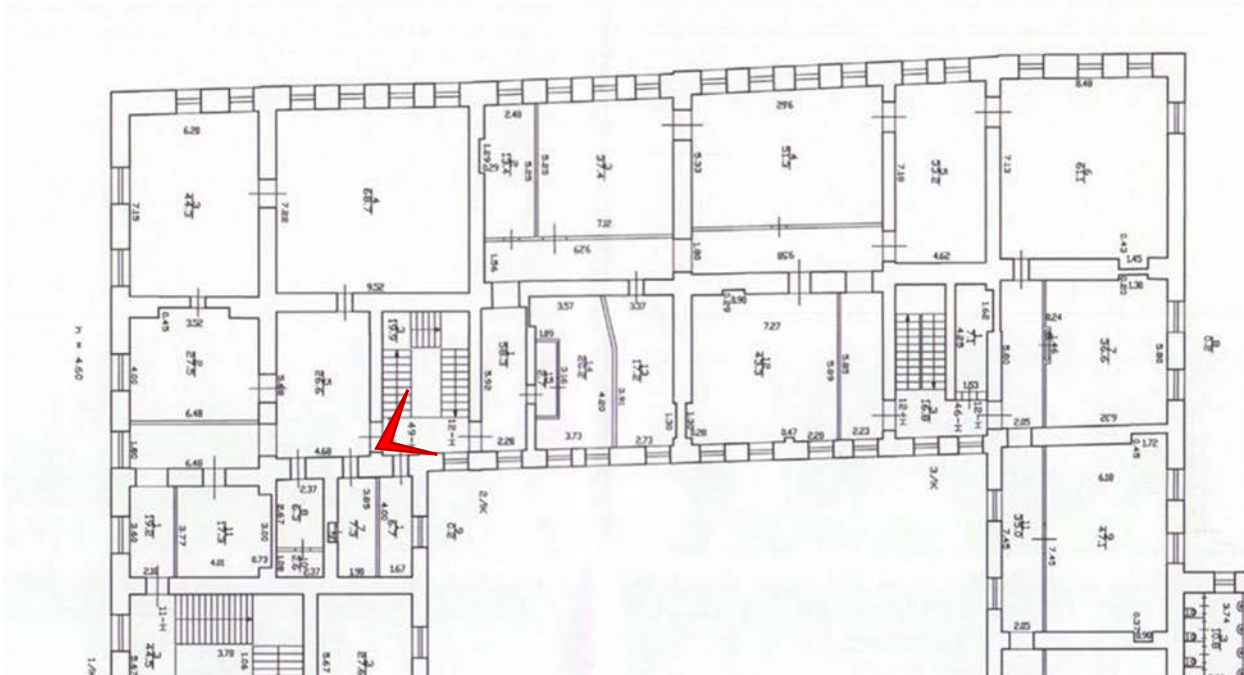

Фото 44. Третий этаж. Помещения лестницы 2ЛК.



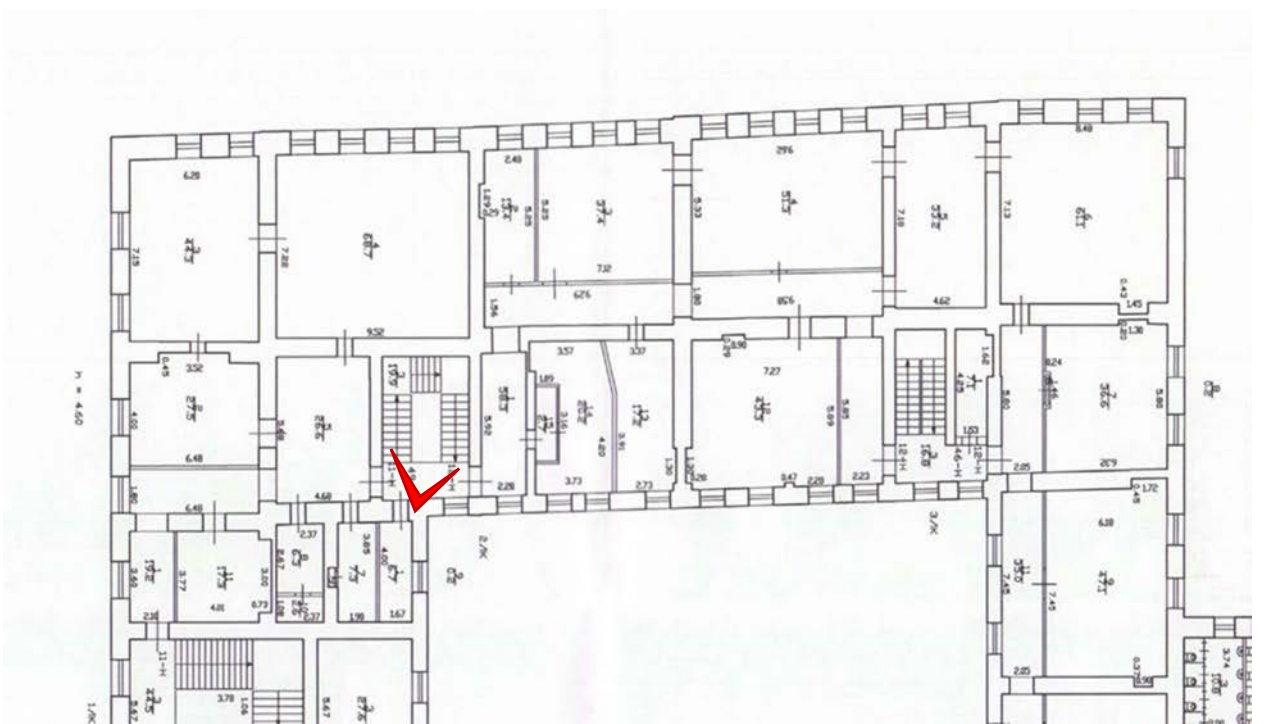

Фото 45. Третий этаж. Помещения лестницы 2ЛК.



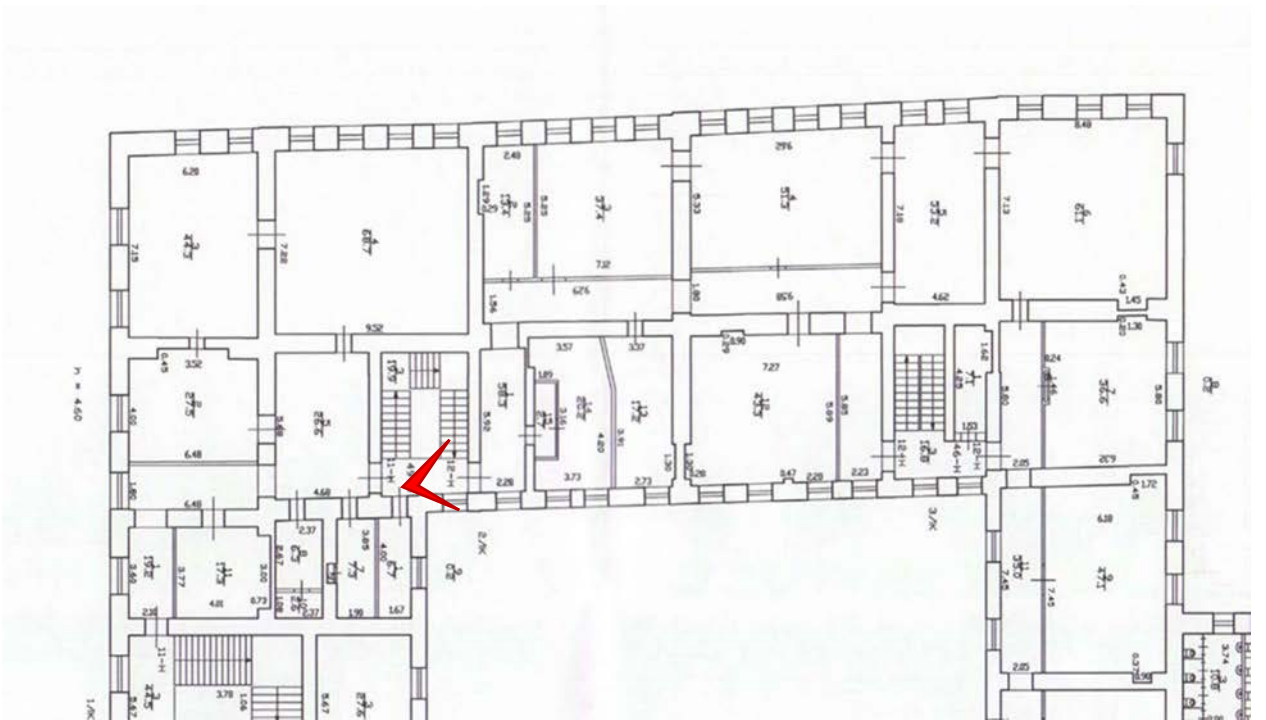

Фото 46. Третий этаж. Помещения лестницы 2ЛК.



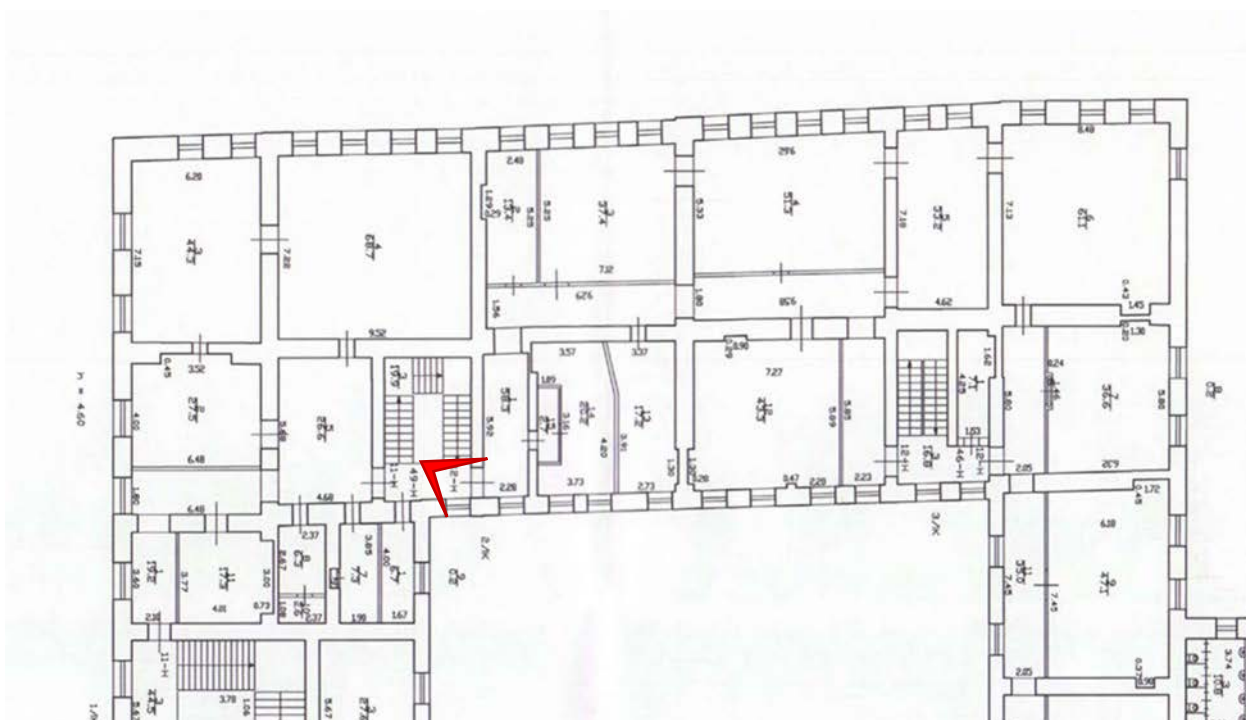

Фото 47. Помещение 49-Н(1).



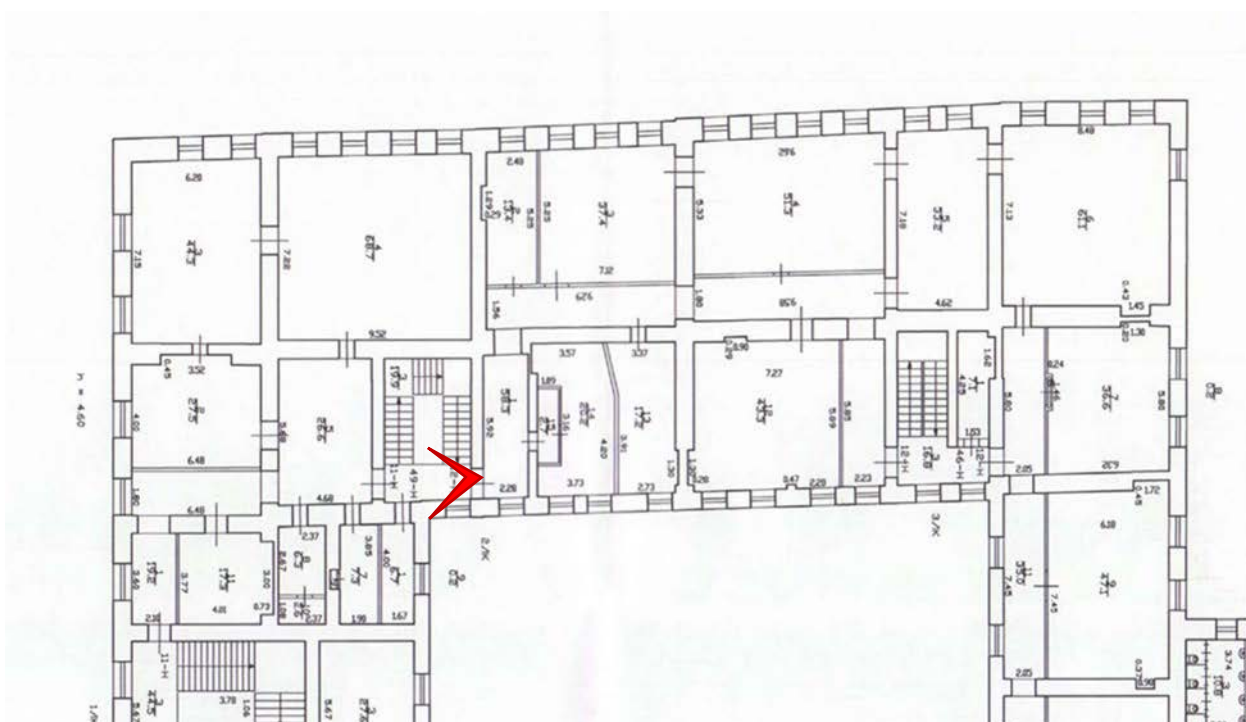
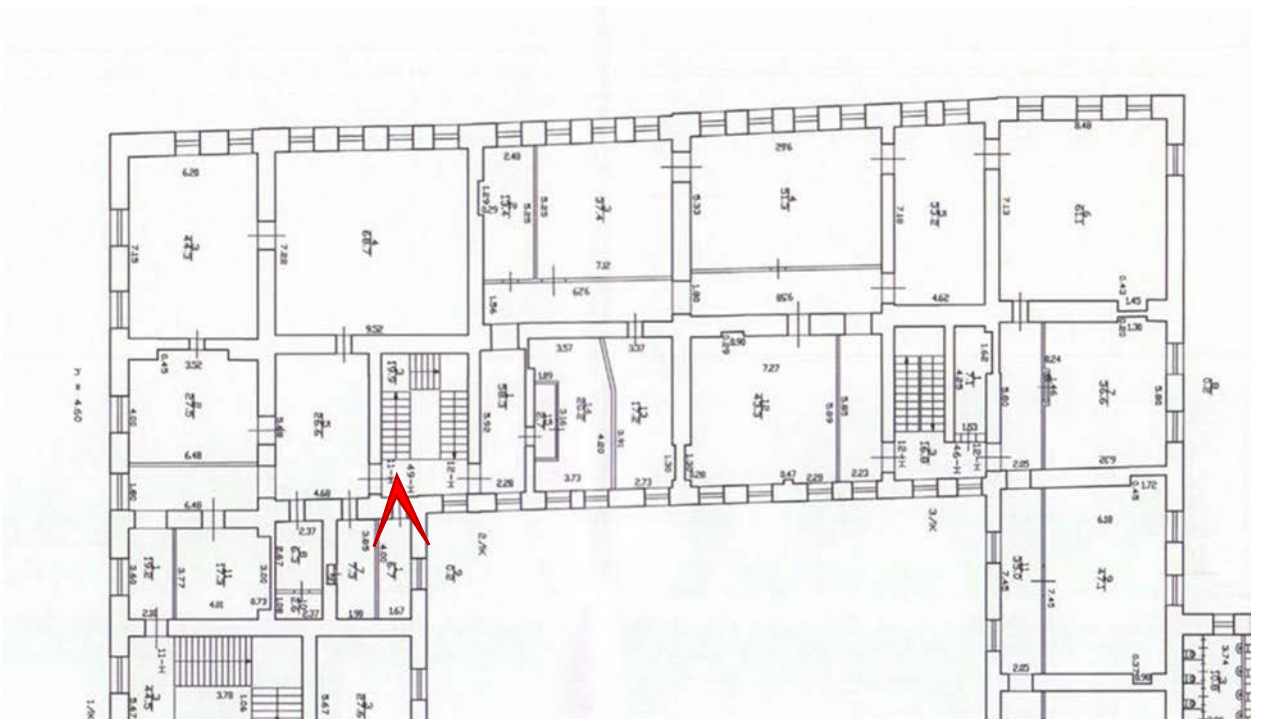

Фото 48. Помещение 49-Н(1).





Фото 49. Помещение 49-Н(1).

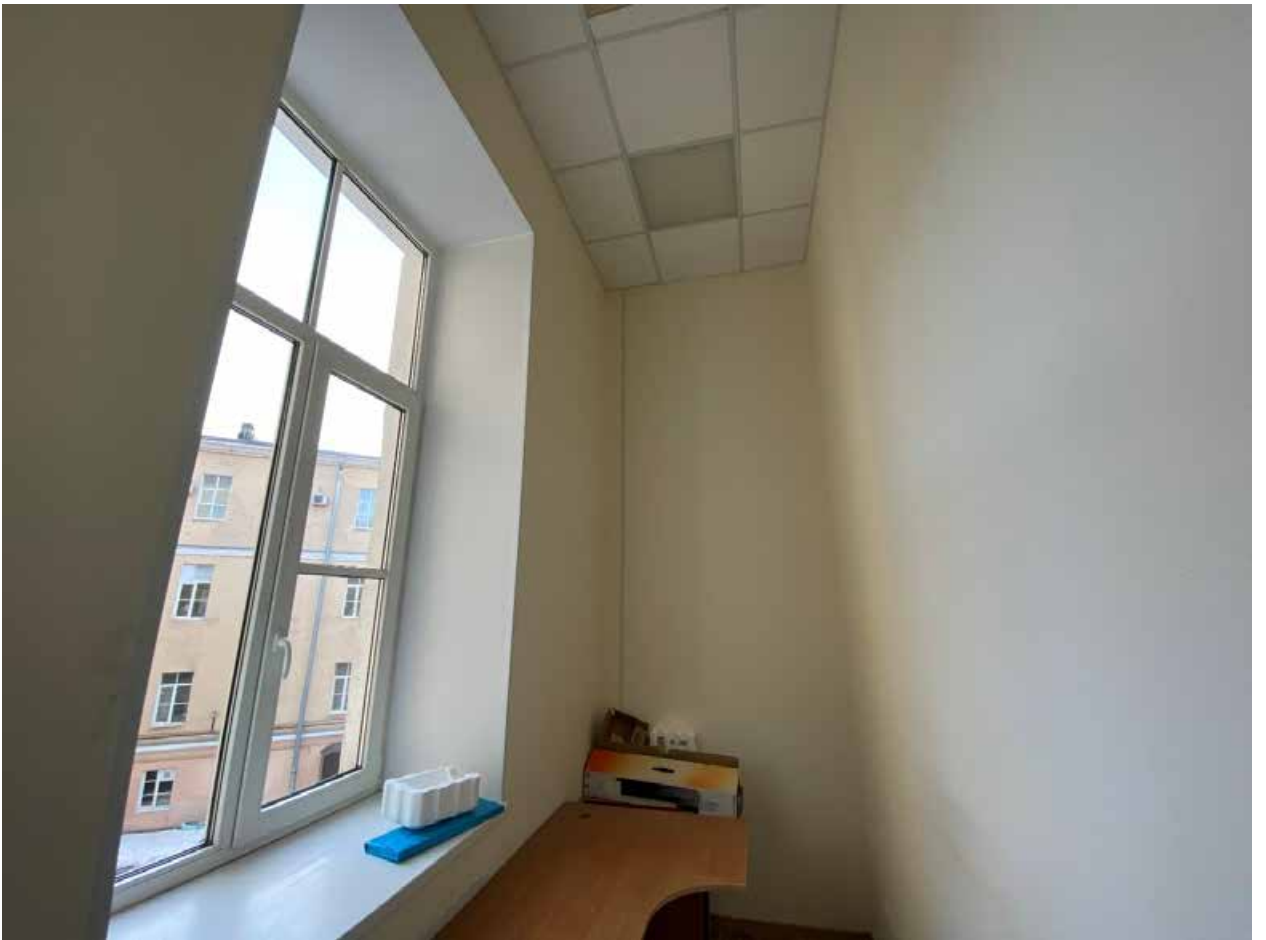

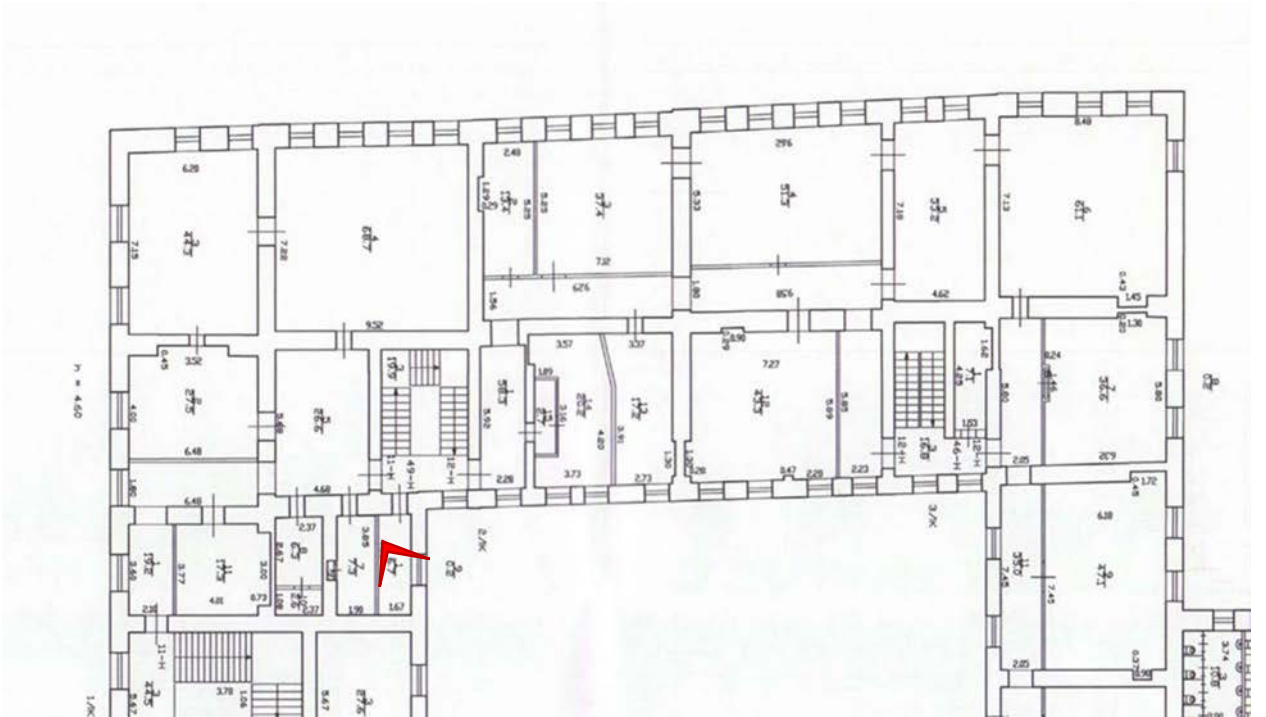

Фото 50. Третий этаж. Помещения лестницы 2ЛК.



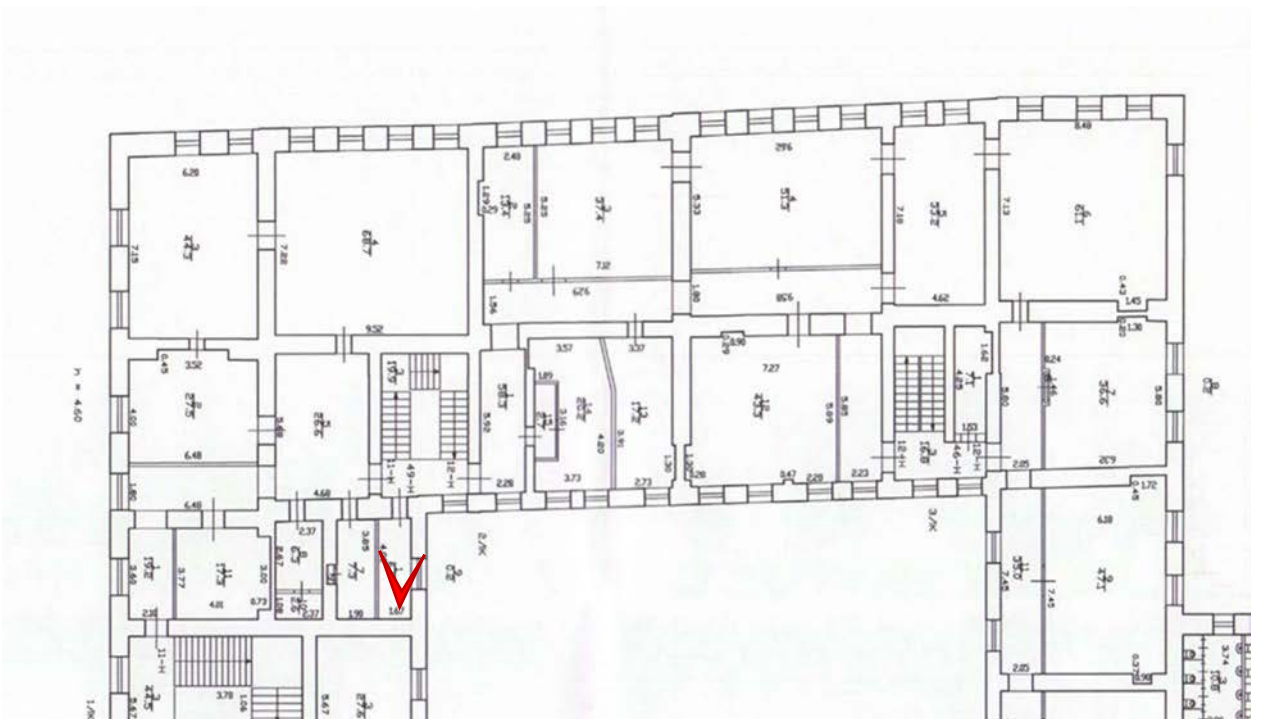

Фото 51. Помещение 12-Н(1).



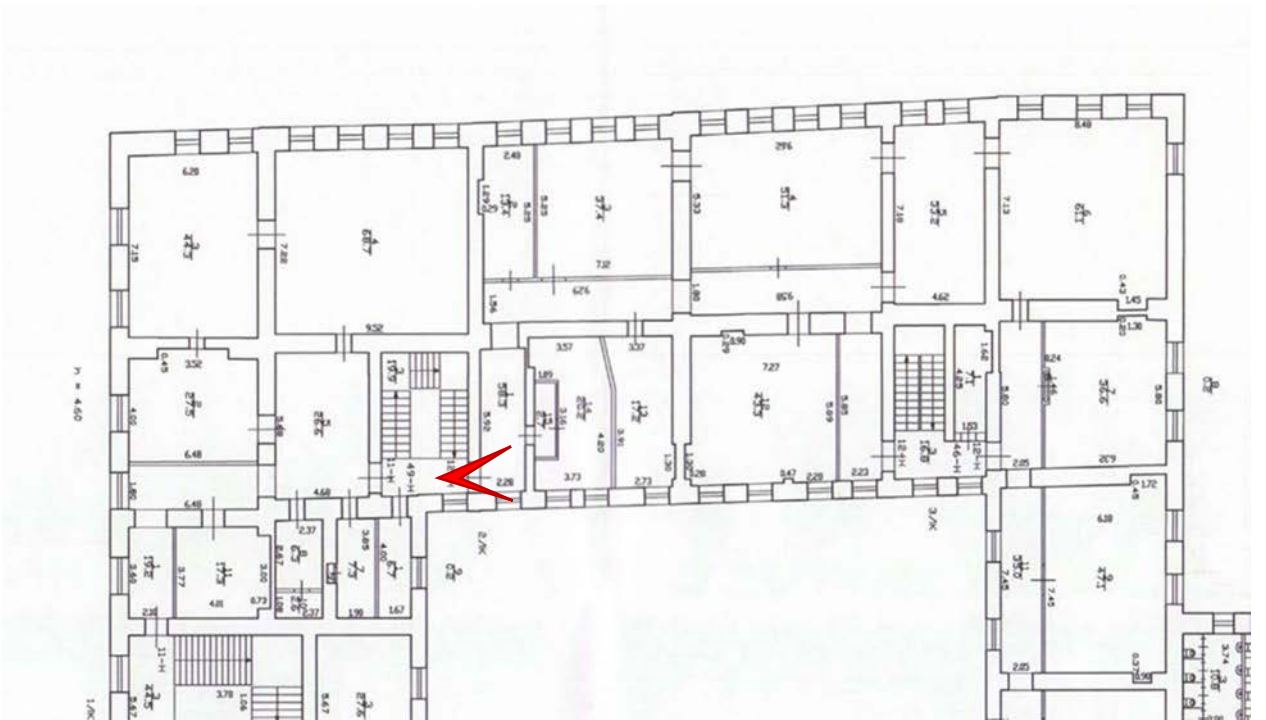

Фото 52. Помещение 12-Н(1).



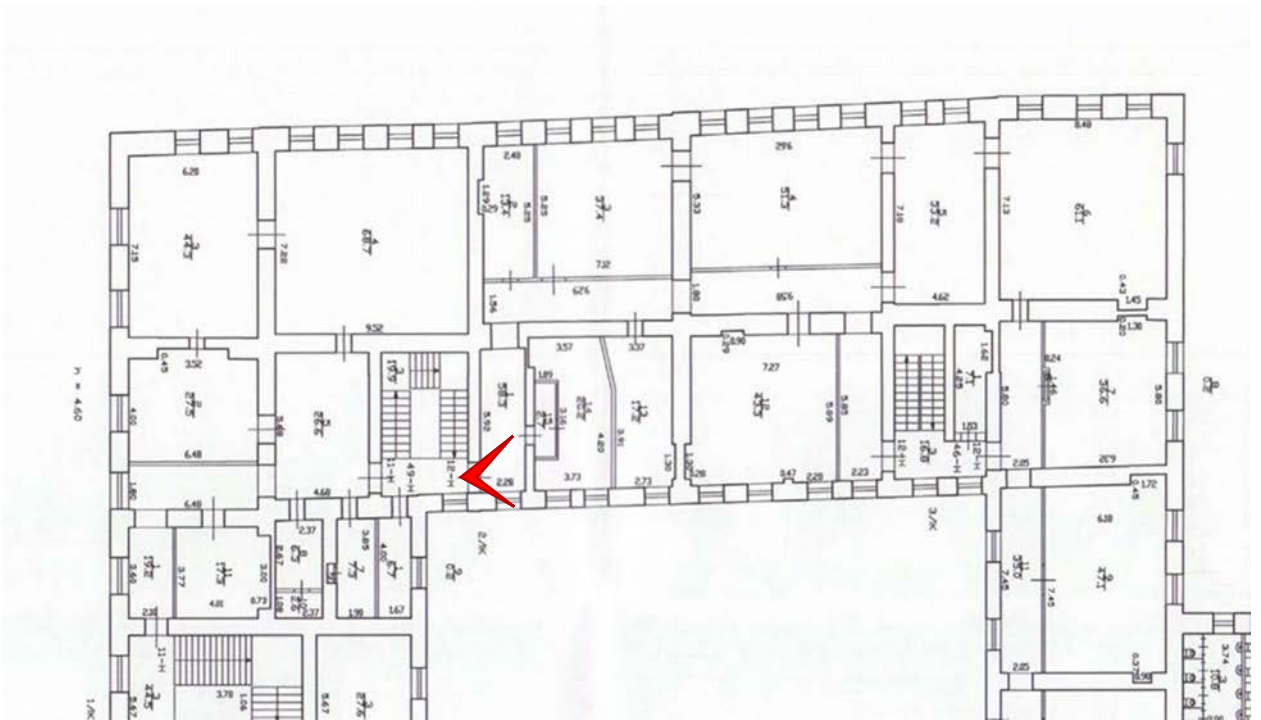

Фото 53. Помещение 12-Н(1).



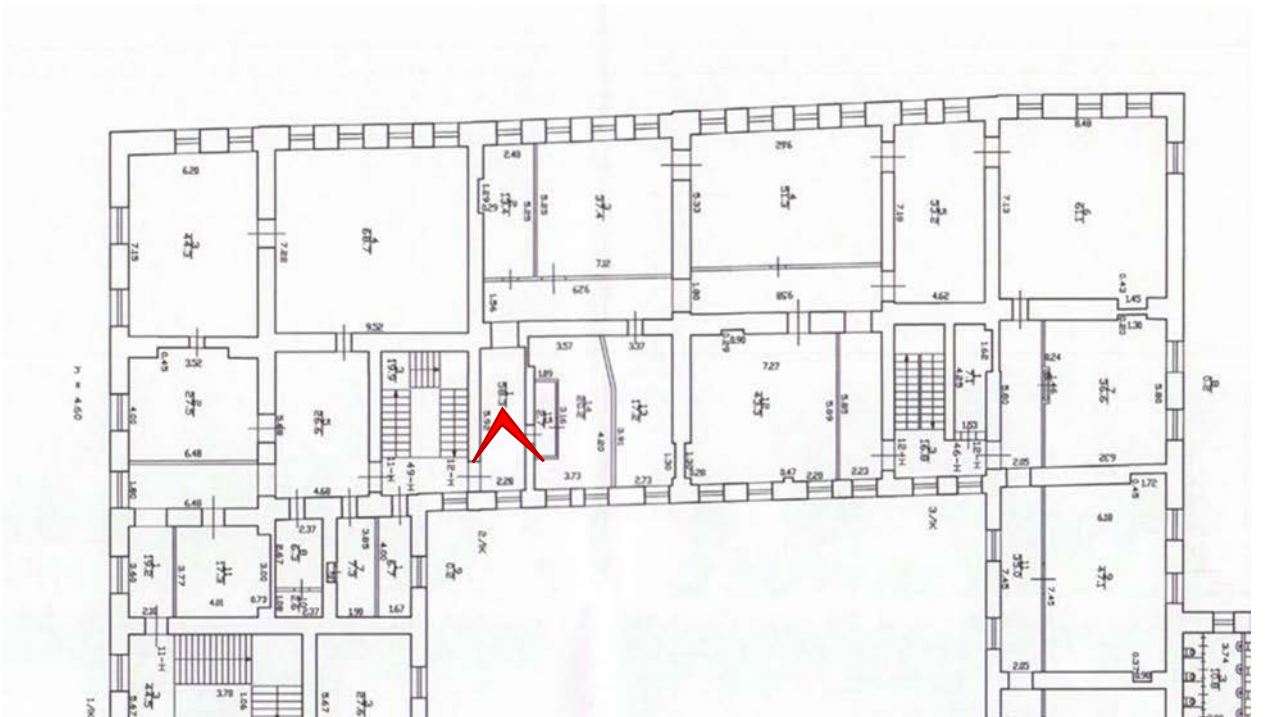

Фото 54. Помещение 12-Н(1).



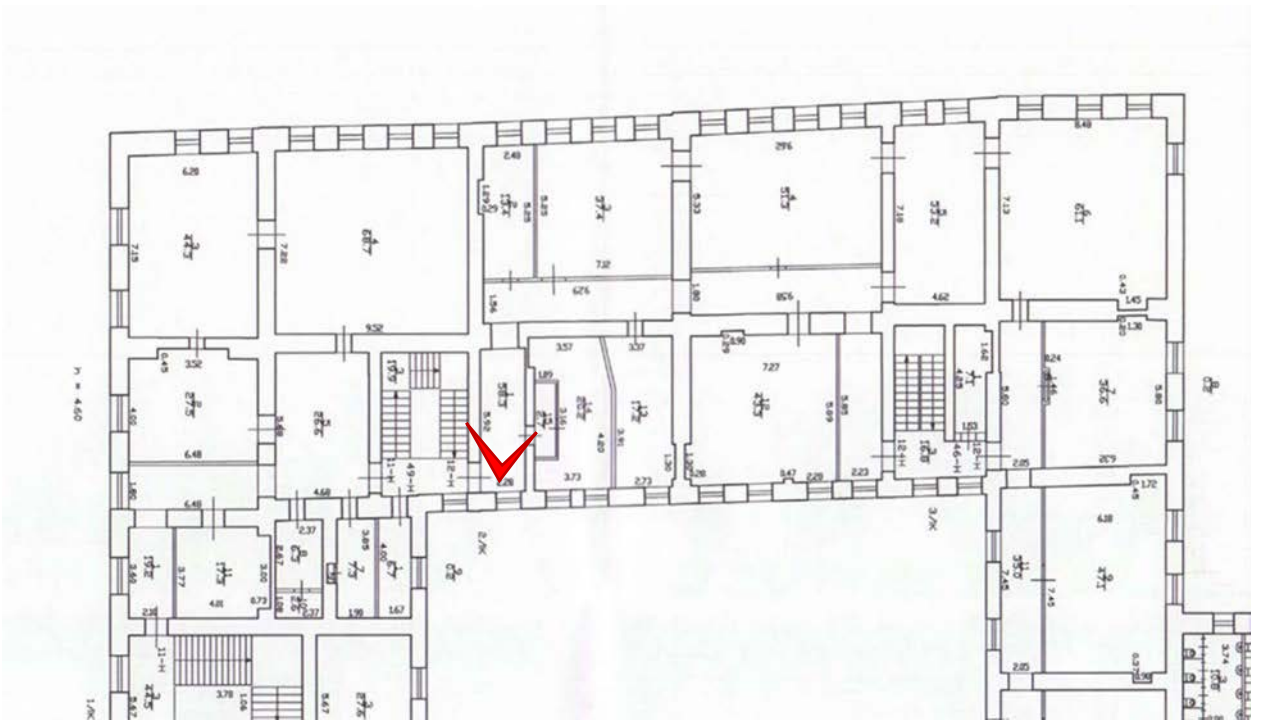

Фото 55. Помещение 12-Н(15,14).



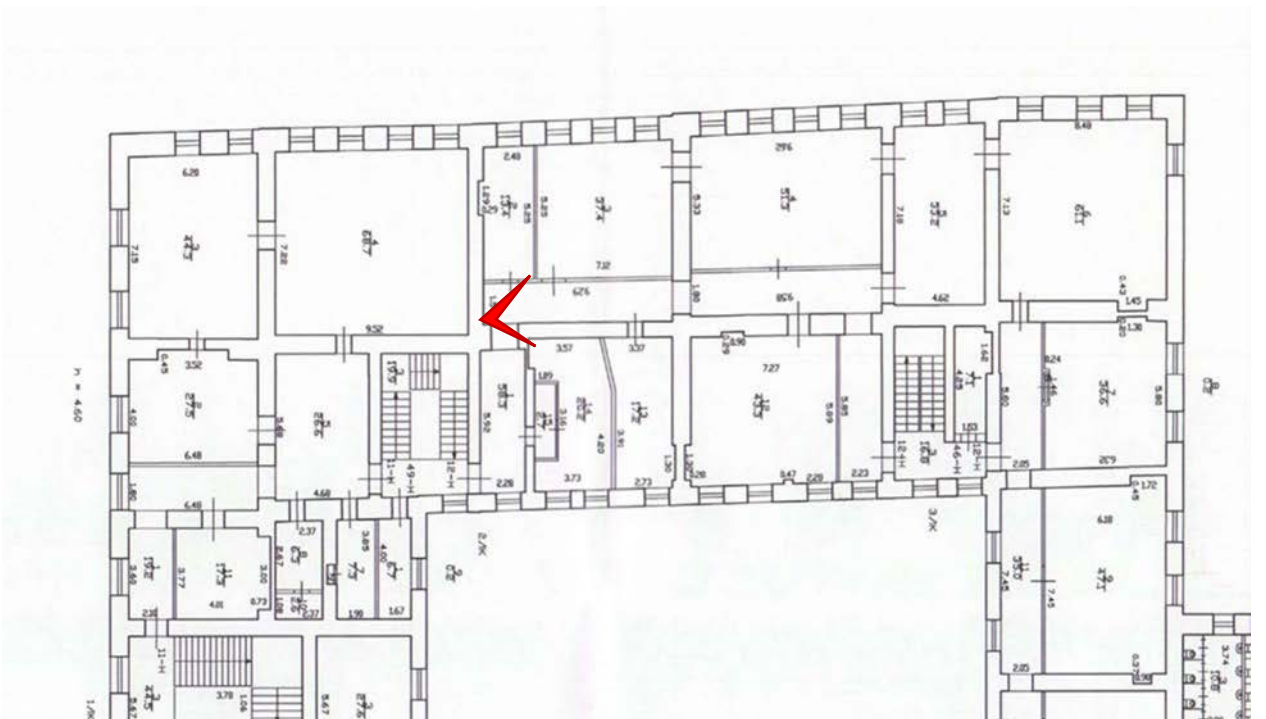

Фото 56. Помещение 12-Н(15,14).



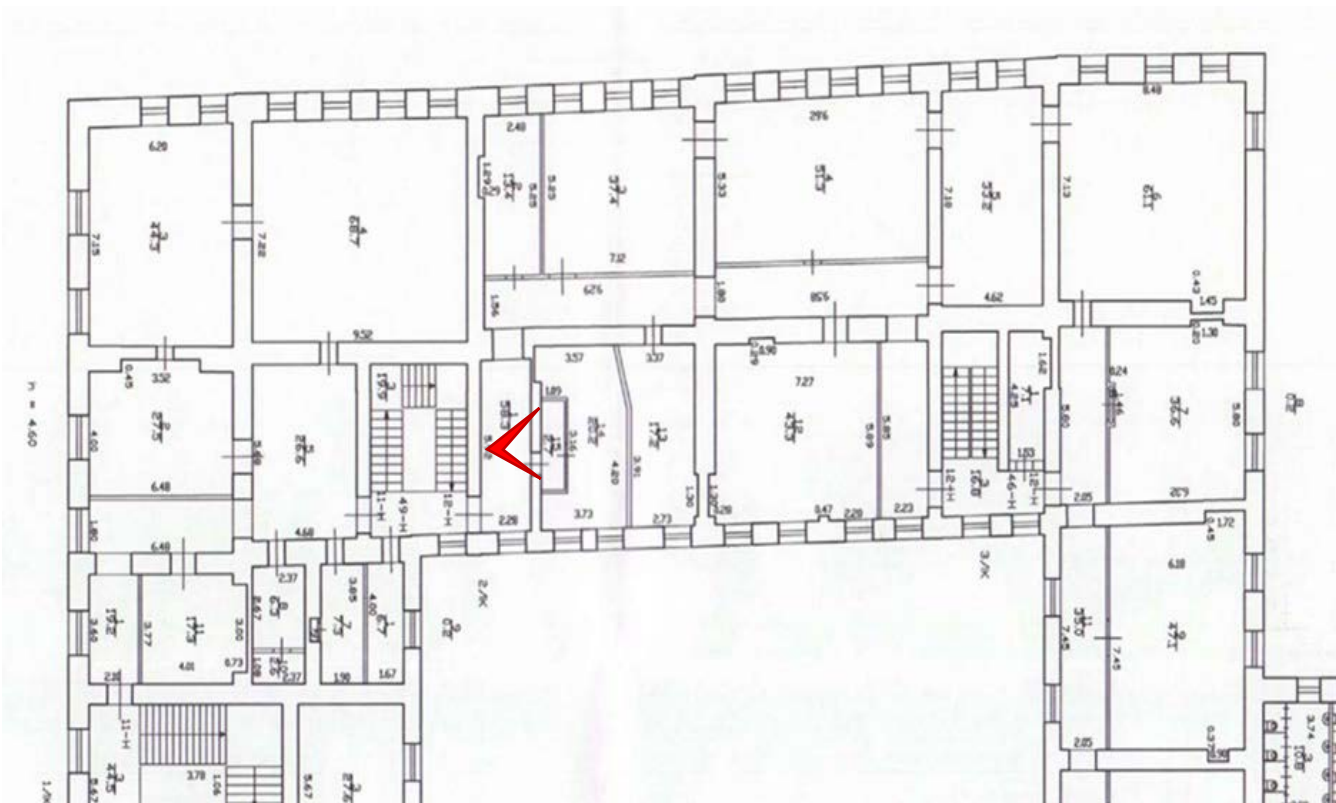

Фото 57. Помещение 12-Н(15,14).



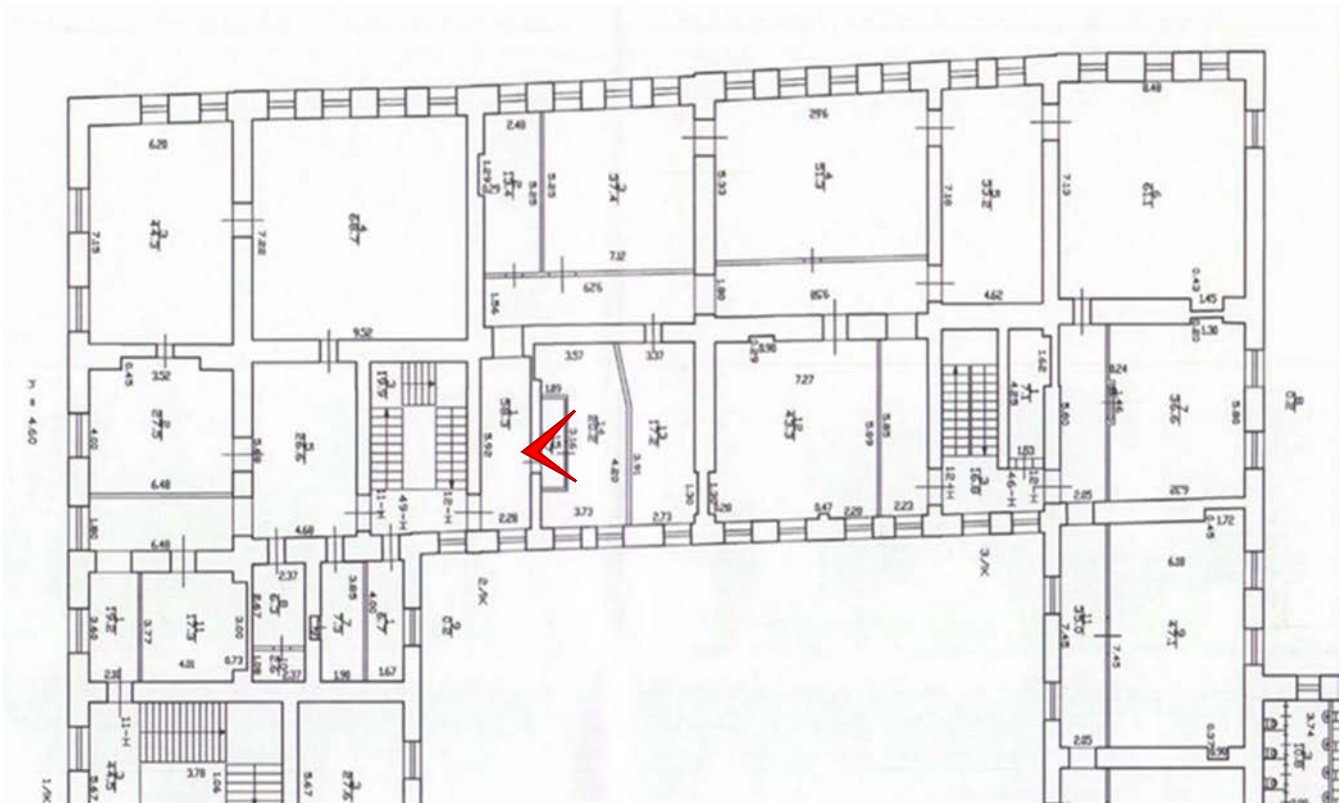

Фото 58. Помещение 12-Н(15,14).



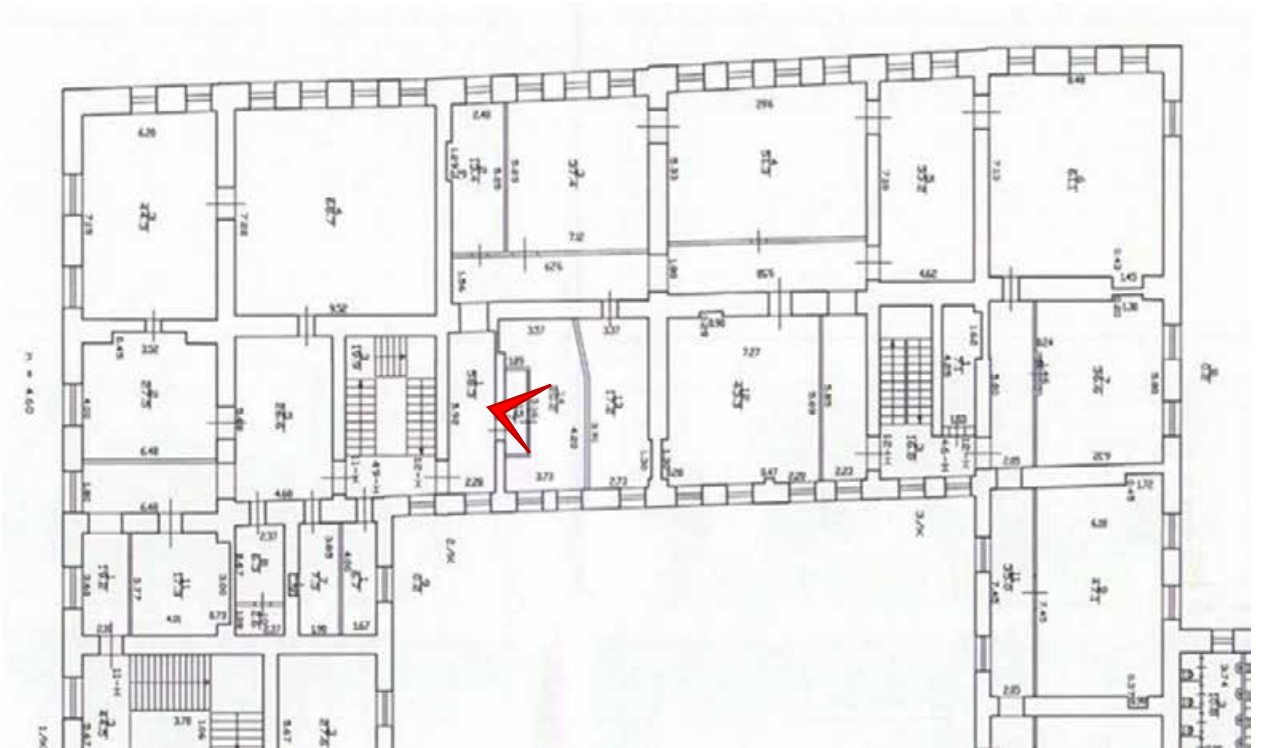

Фото 59. Помещение 12-Н(15,14).



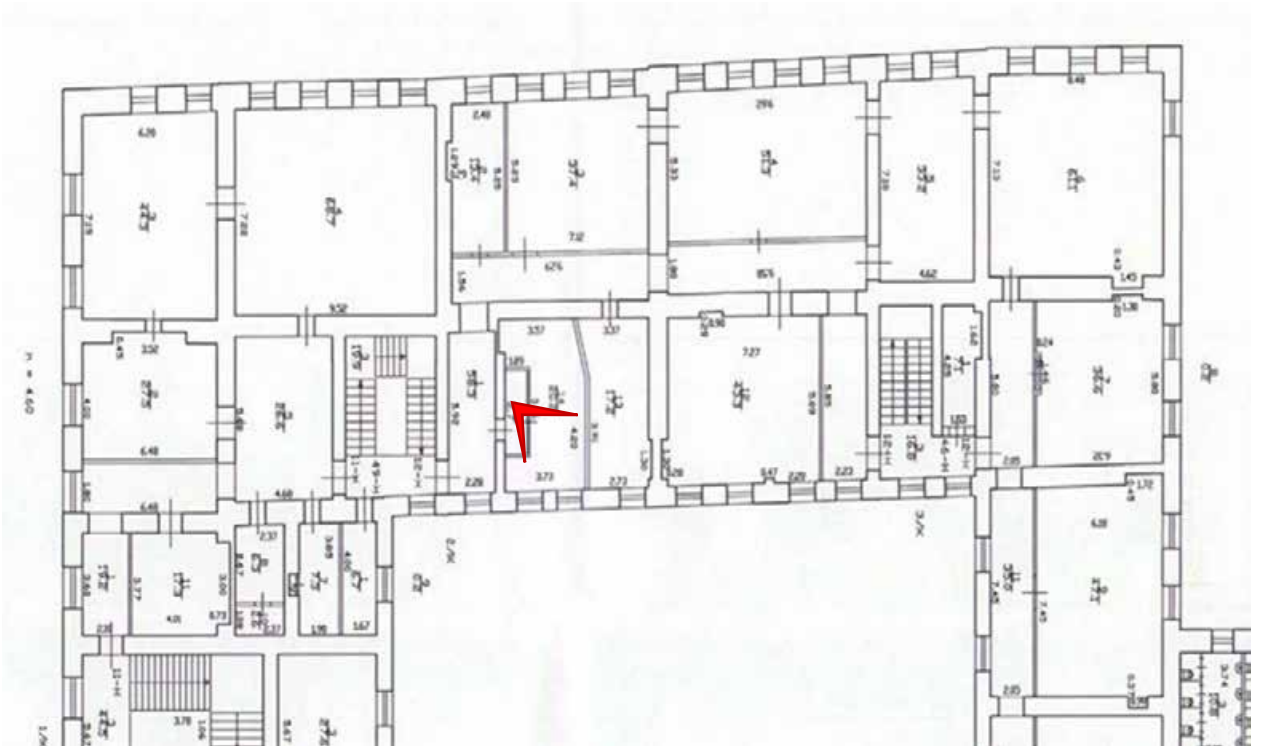

Фото 60. Помещение 12-Н(15,14).



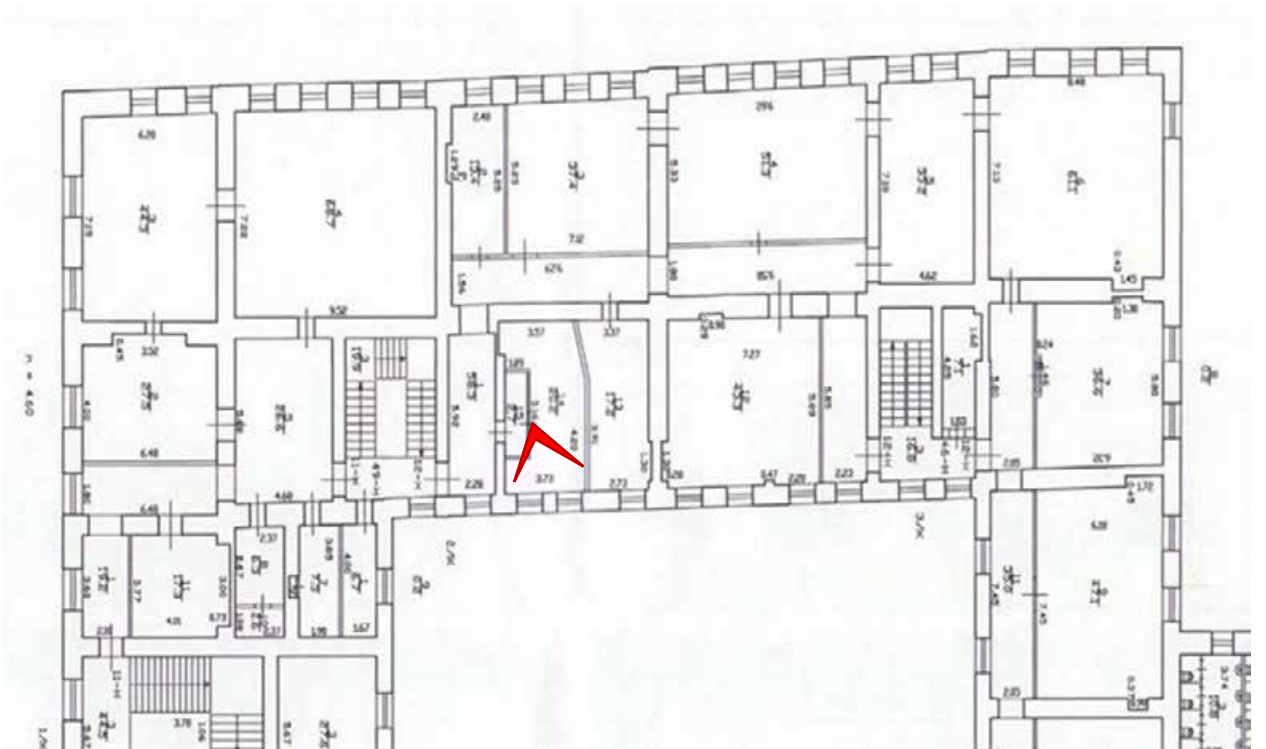

Фото 61. Помещение 12-Н(15,14).



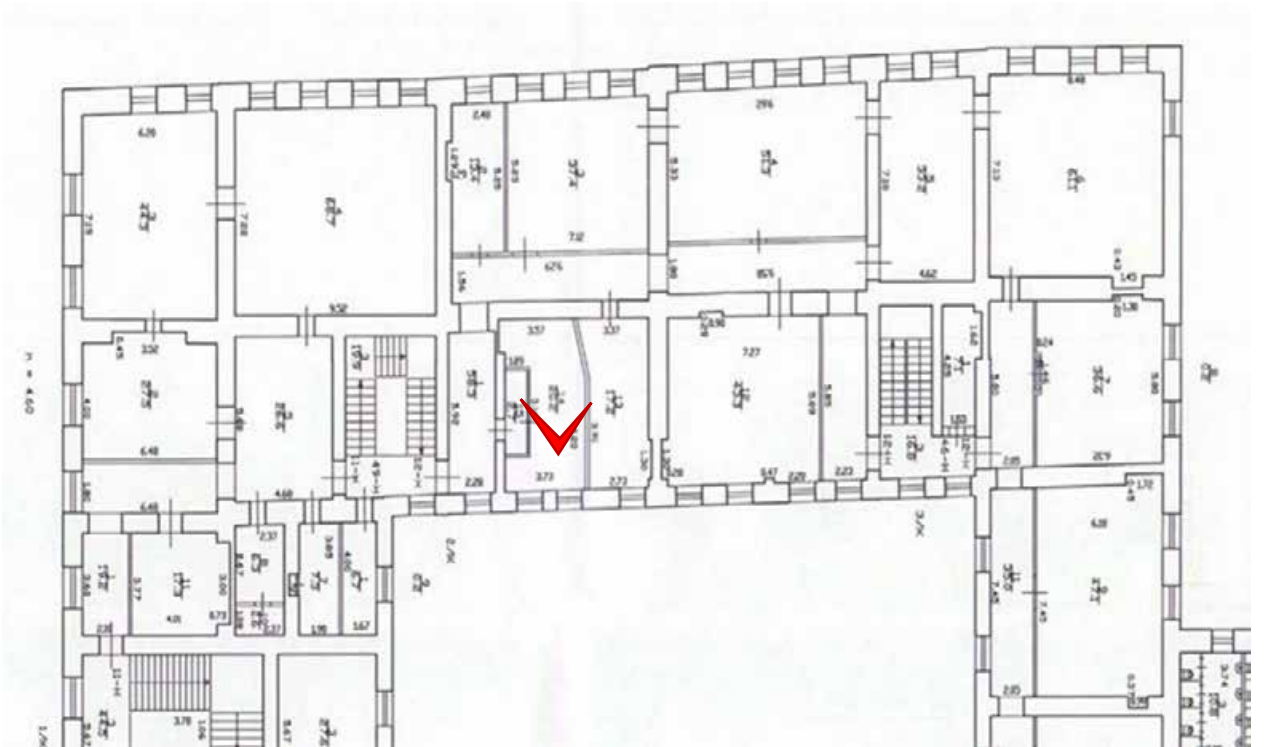

Фото 62. Помещение 12-Н(2).



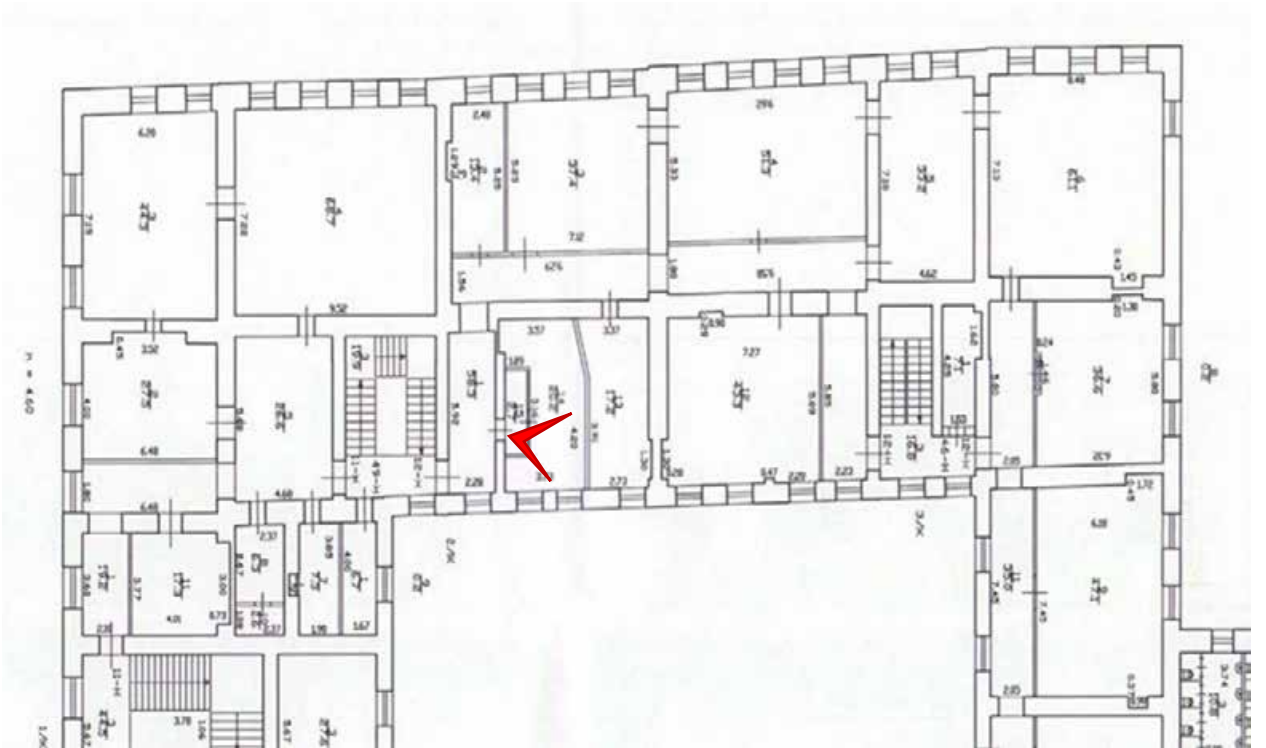

Фото 63. Помещение 12-Н(2).



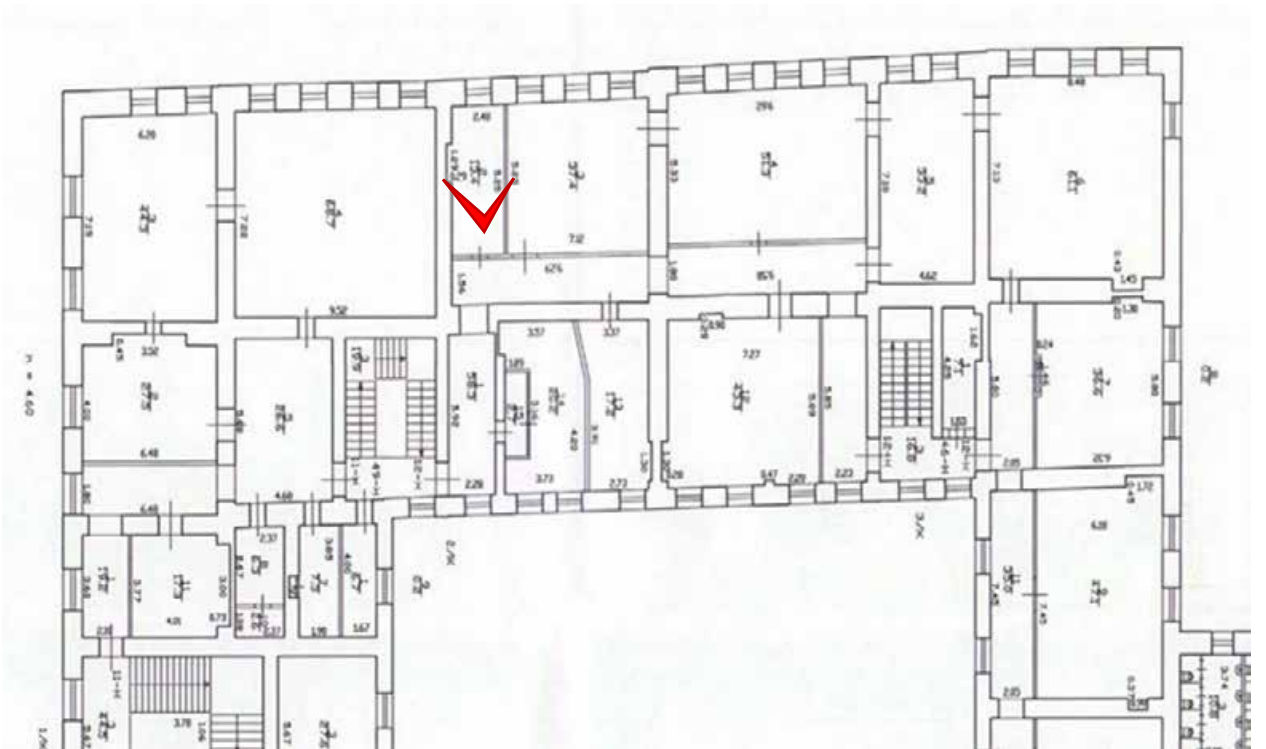

Фото 64. Помещение 12-Н(2).



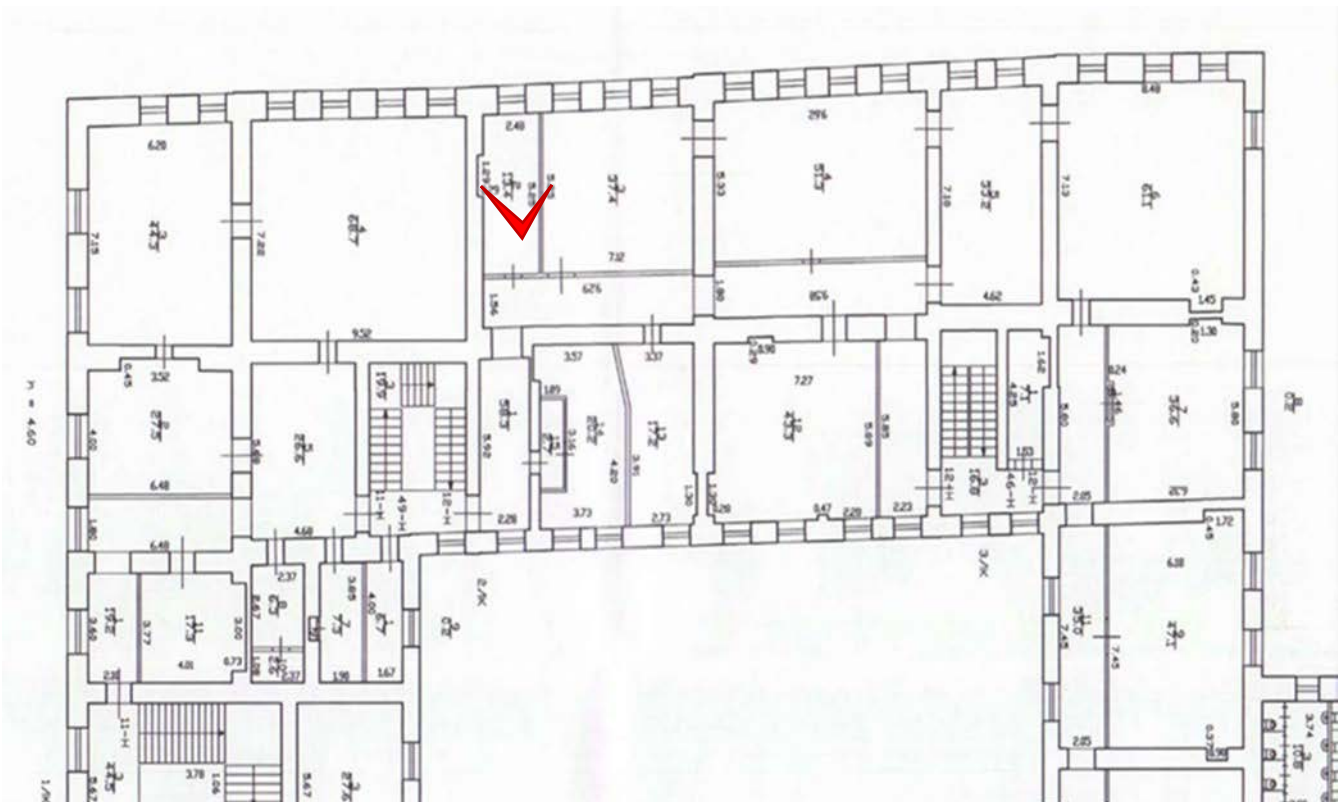

Фото 65. Помещение 12-Н(1).



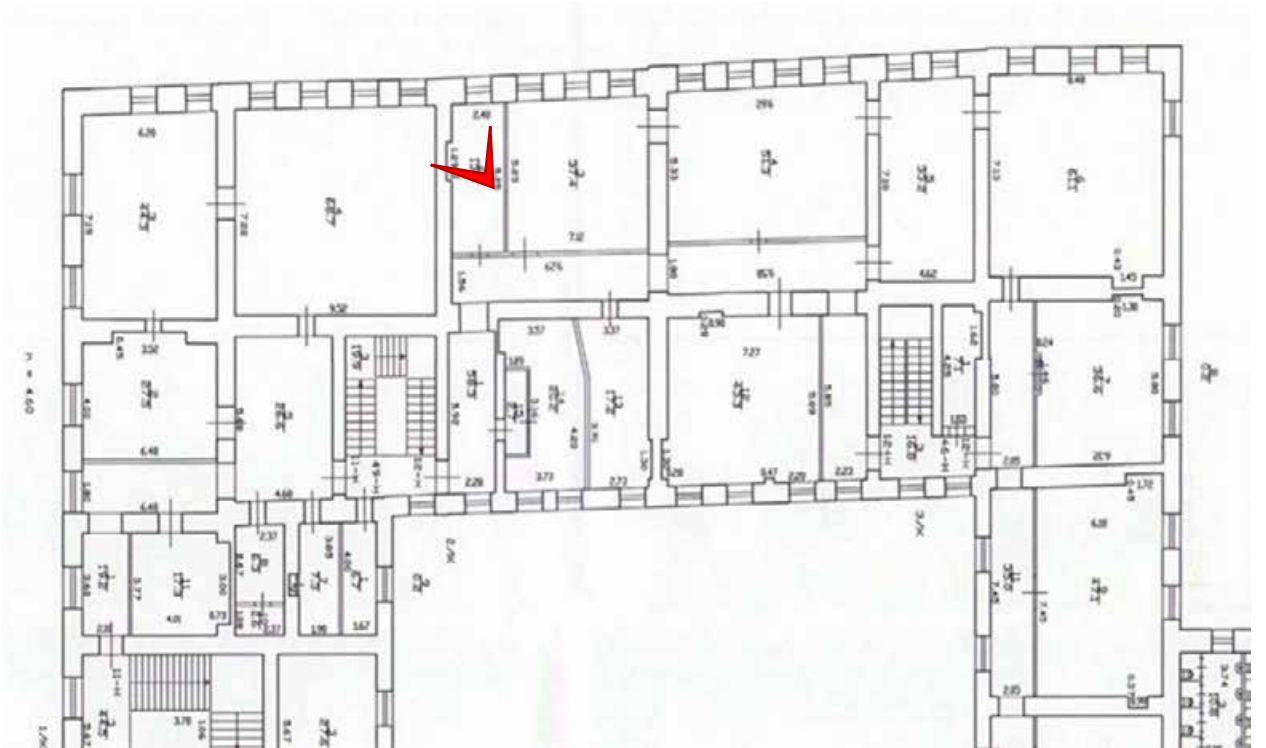

Фото 66. Помещение 12-Н(3).



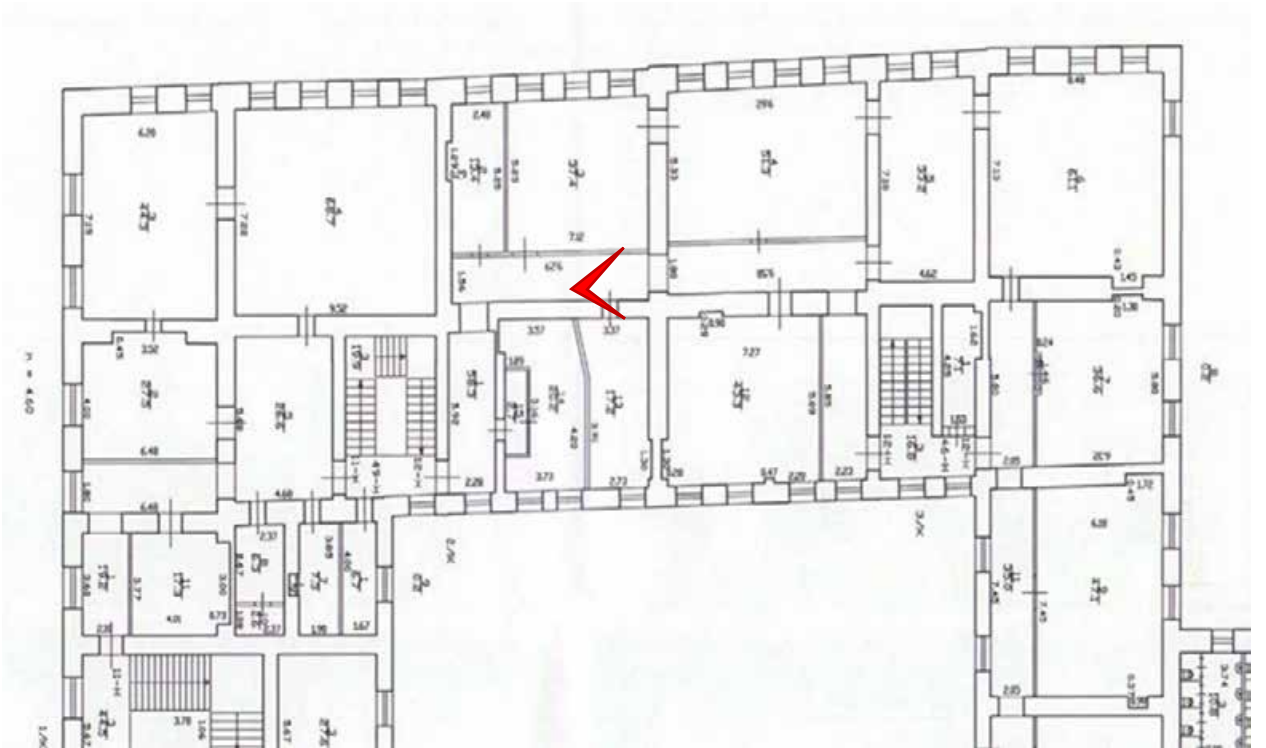

Фото 67. Помещение 12-Н(3).



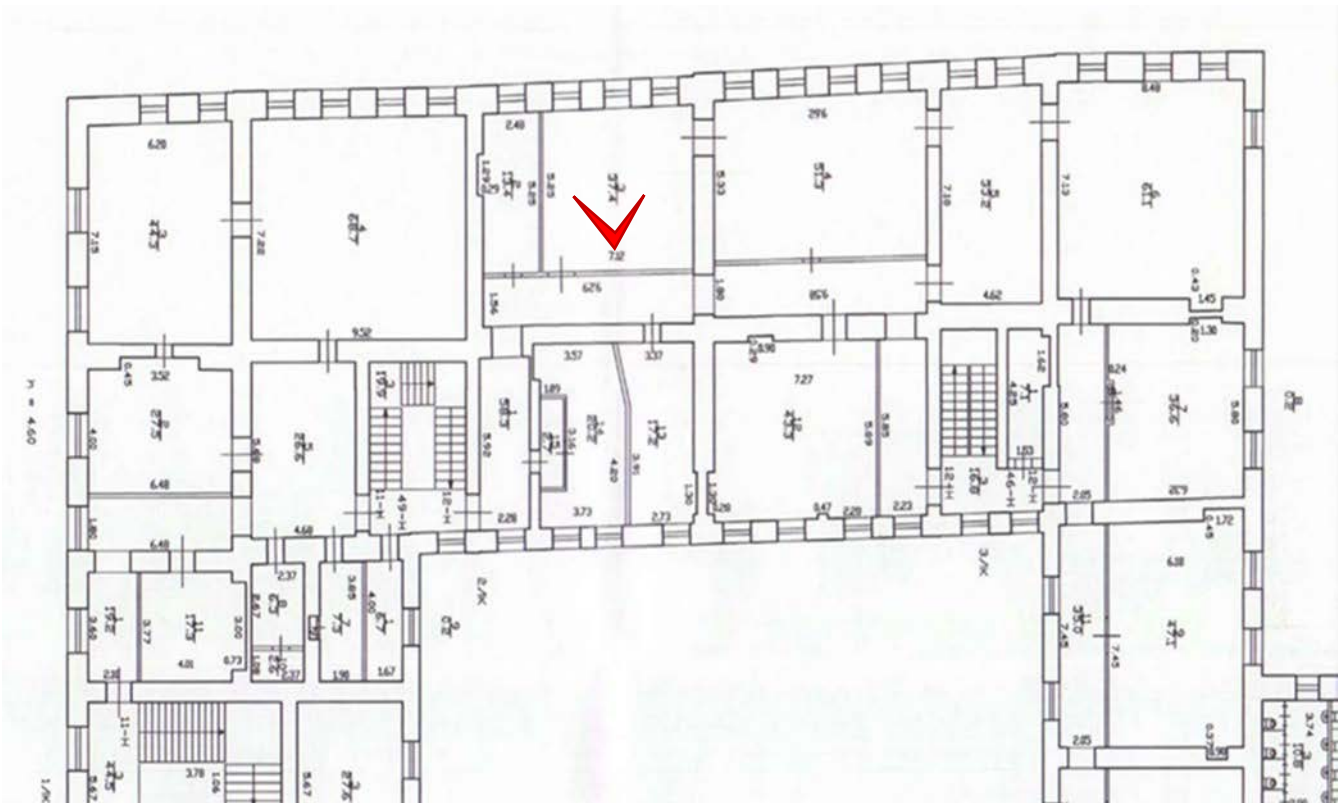

Фото 68. Помещение 12-Н(3).



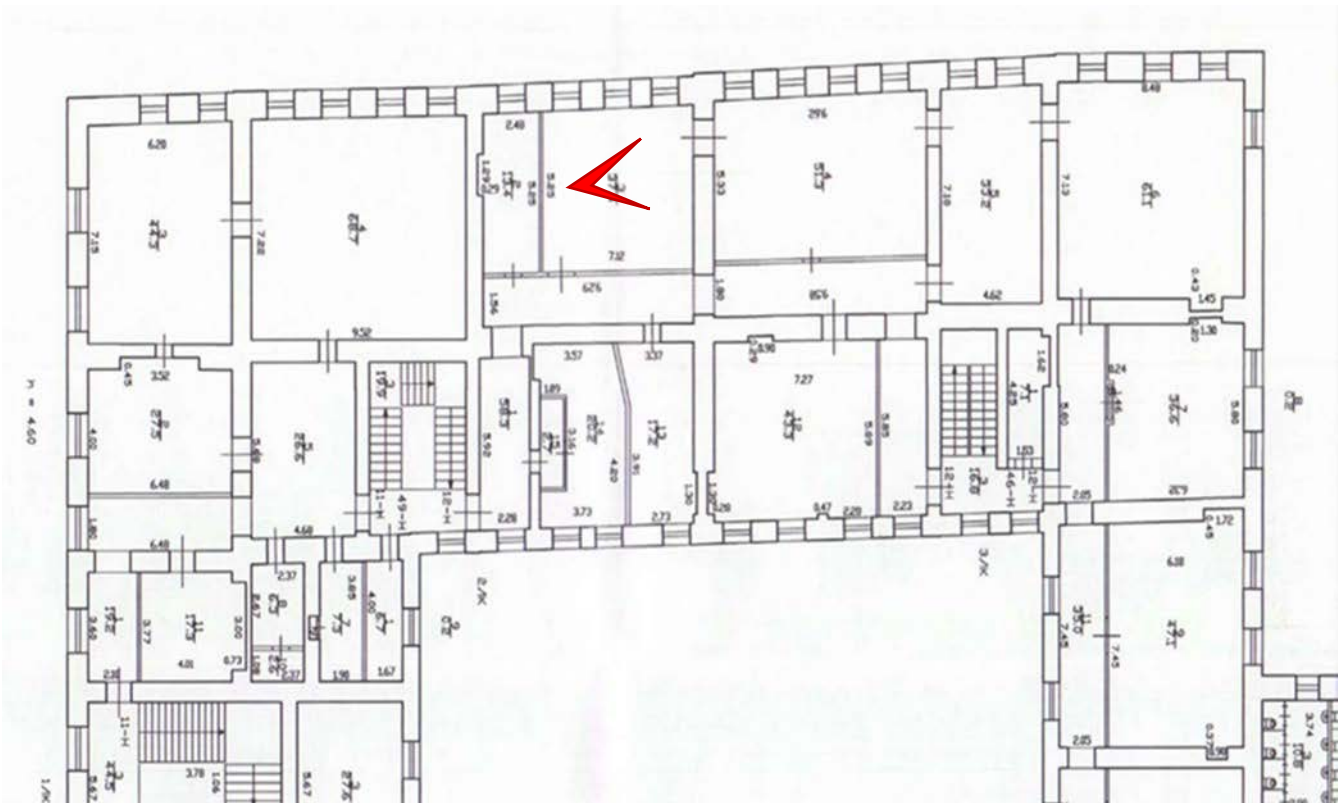

Фото 69. Помещение 12-Н(1).



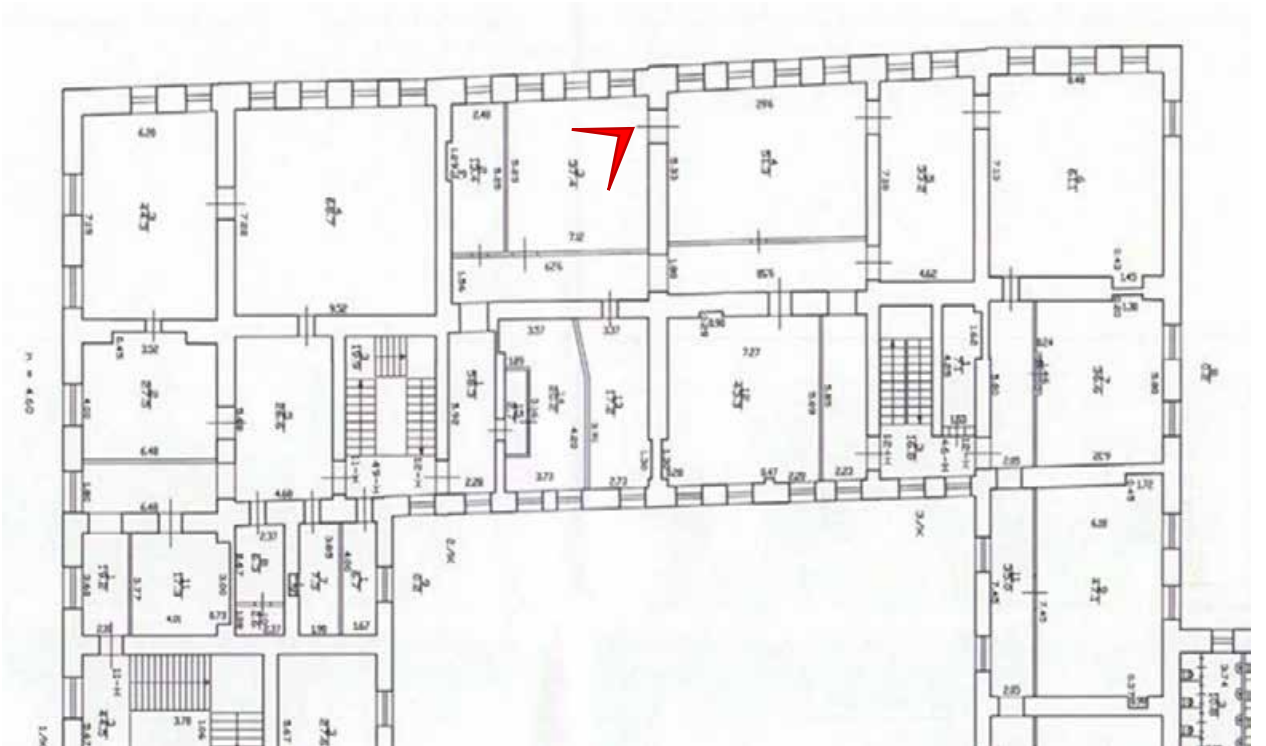

Фото 70. Помещение 12-Н(1).



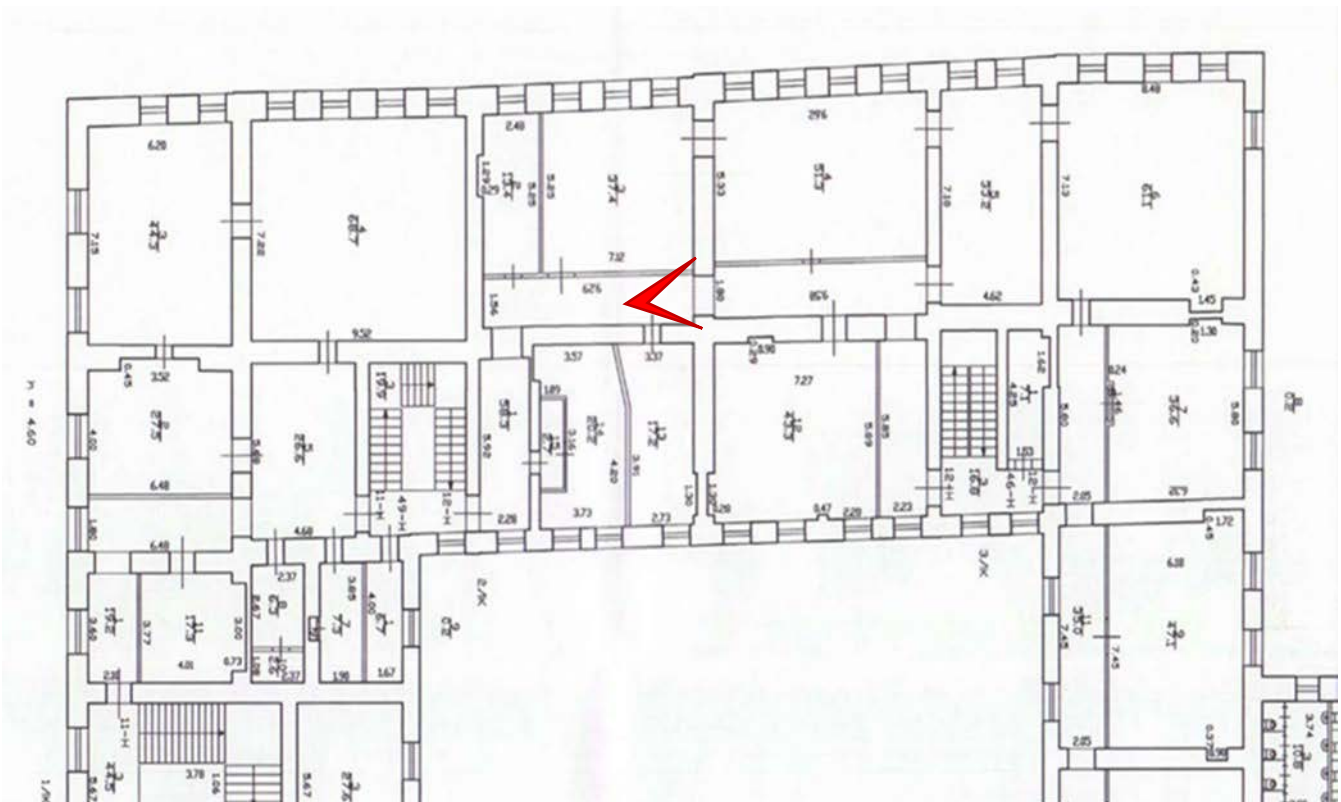

Фото 71. Помещение 12-Н(13).



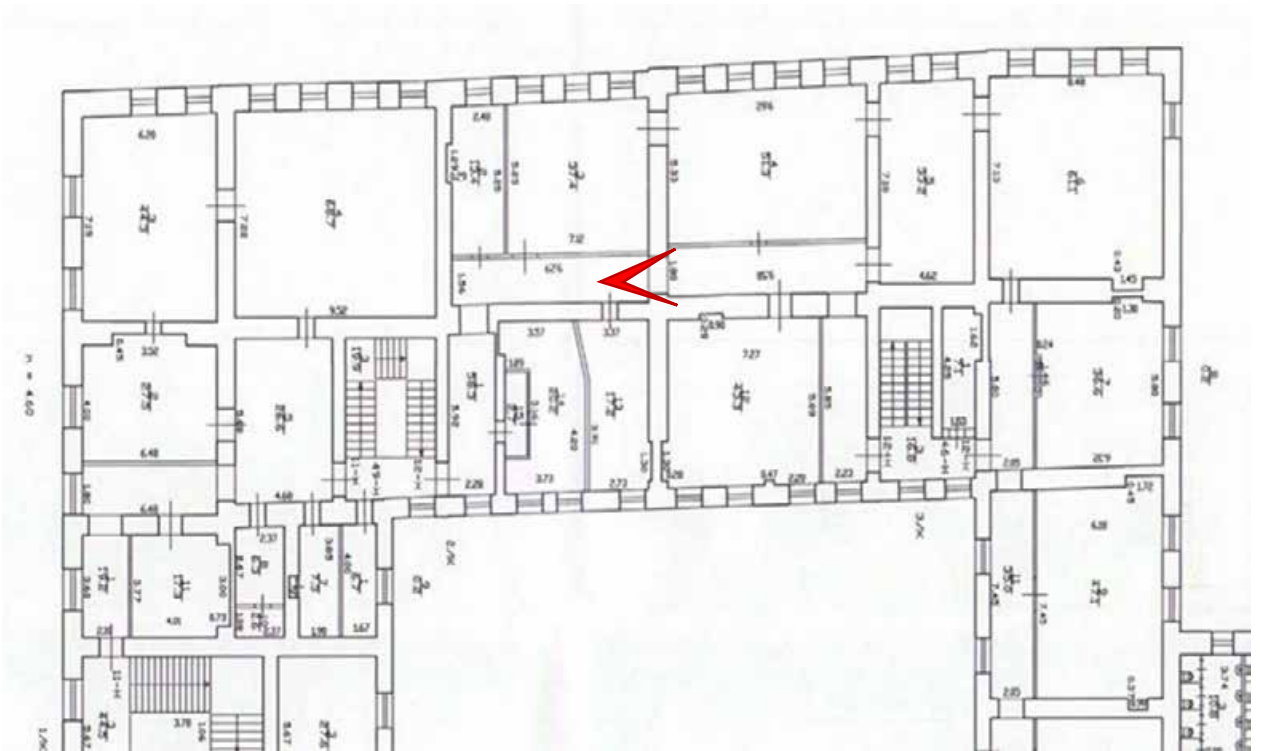
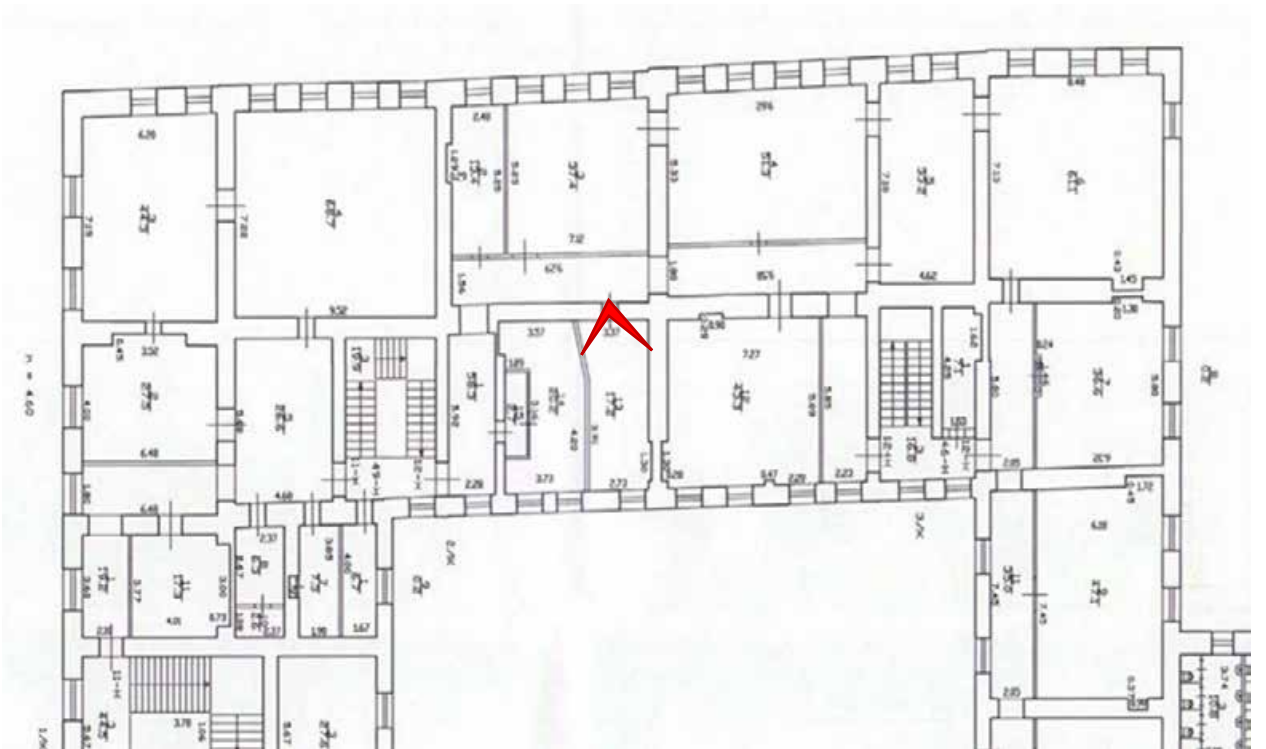

Фото 72. Помещение 12-Н(13).





Фото 73. Помещение 12-Н(13).

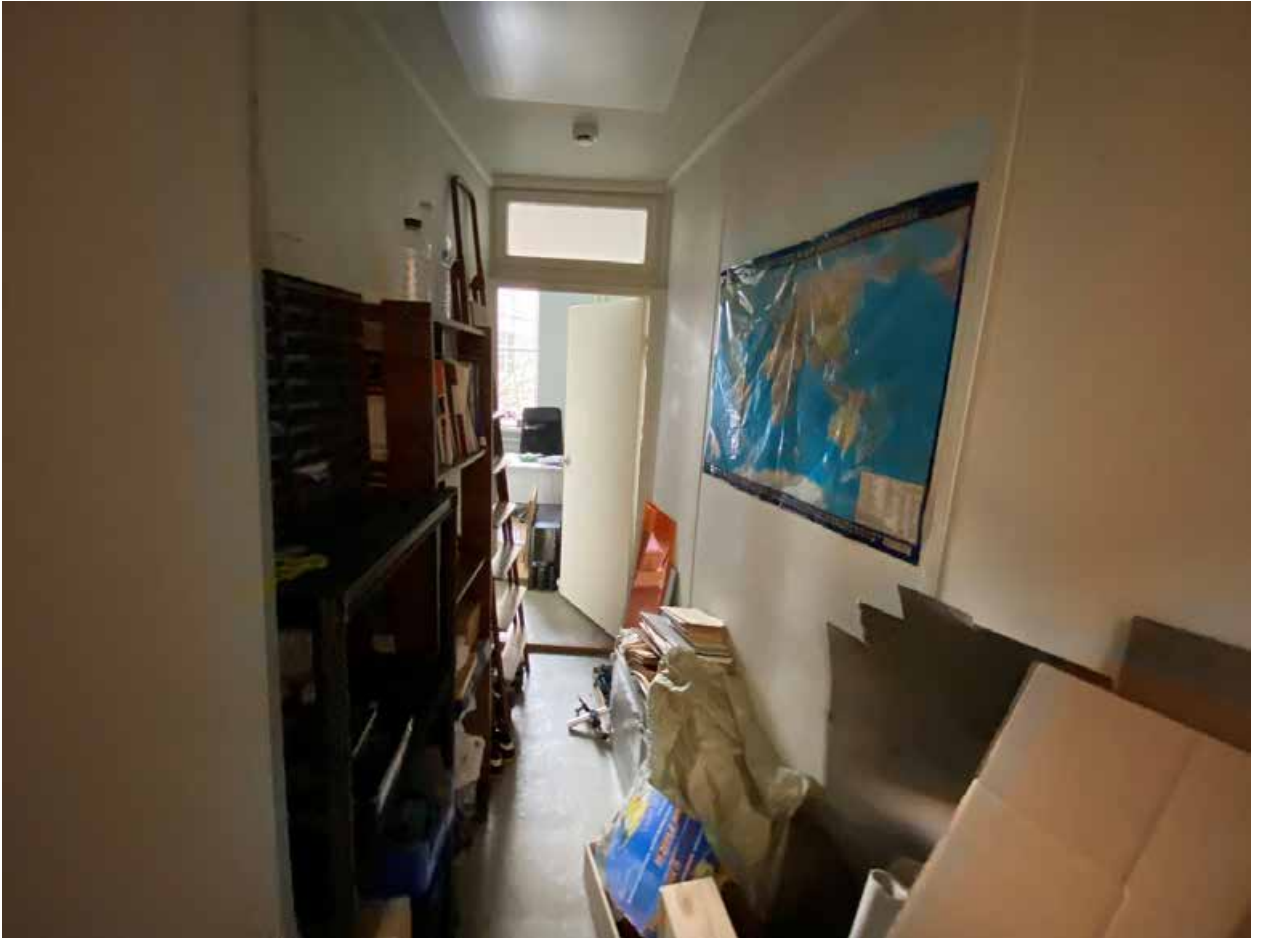

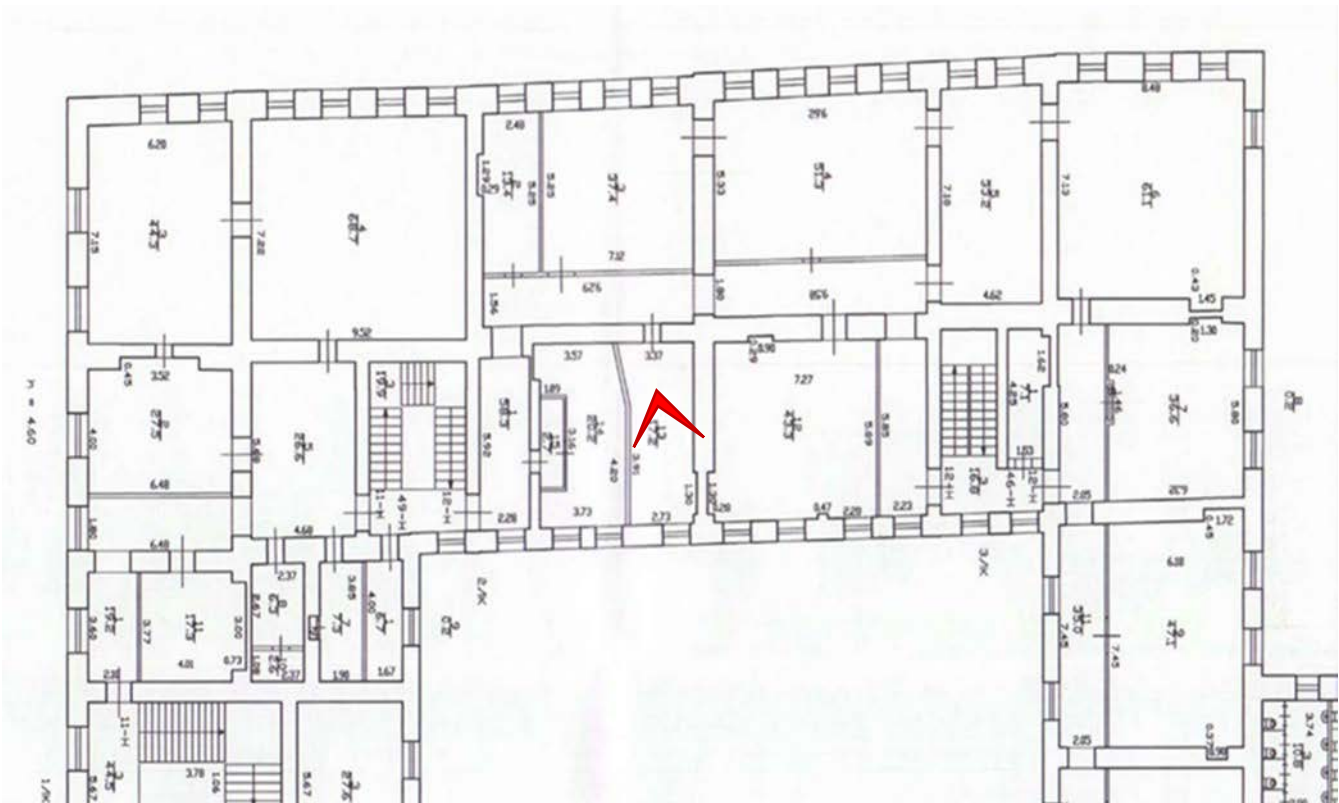

Фото 74. Помещение 12-Н(1).



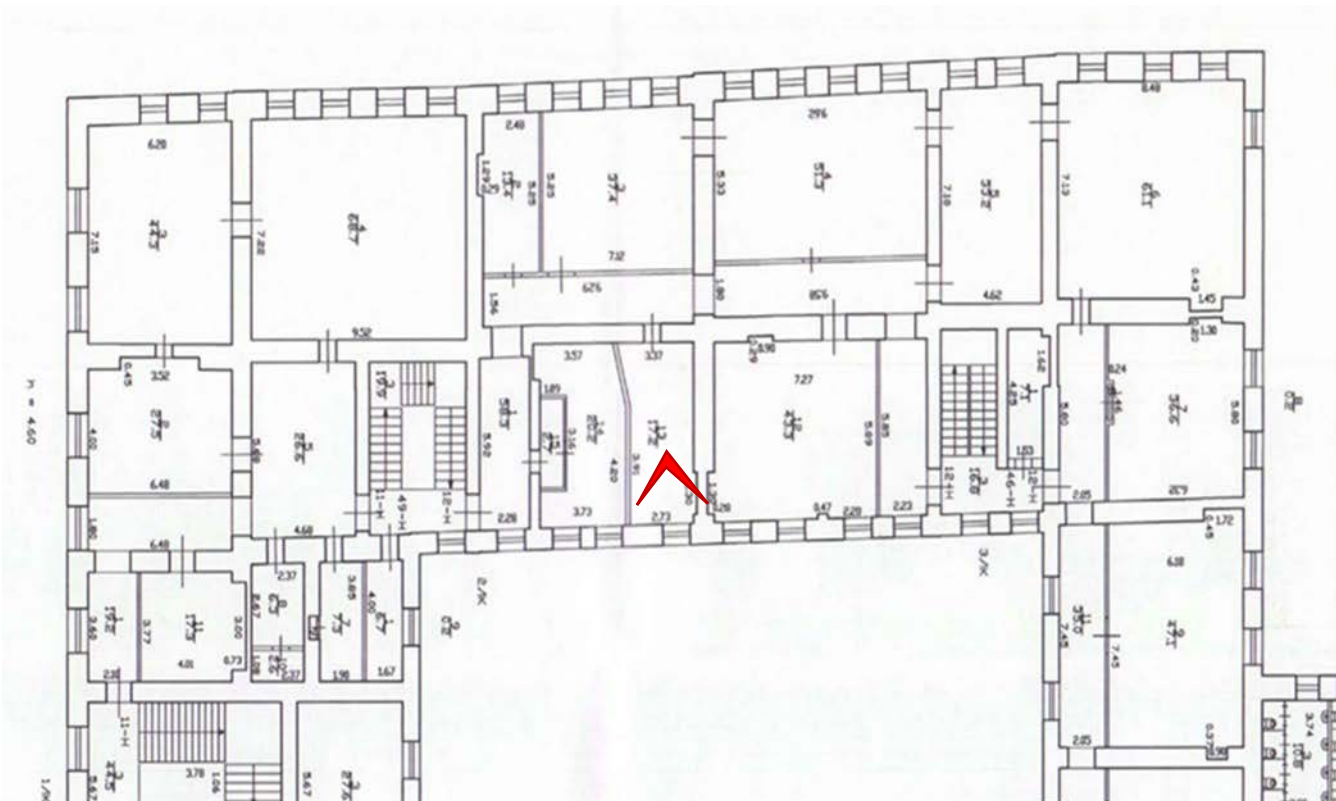

Фото 75. Помещение 12-Н(12).



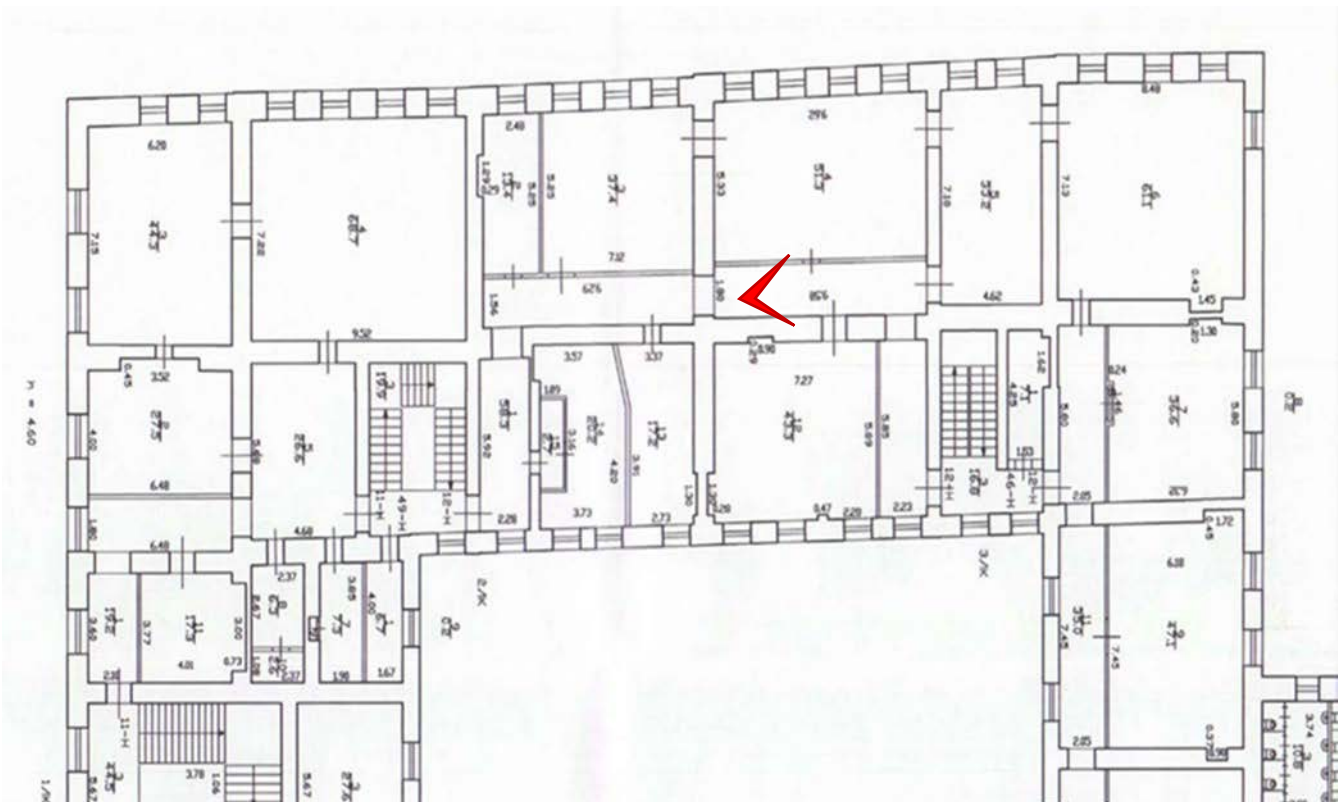

Фото 76. Помещение 12-Н(12).



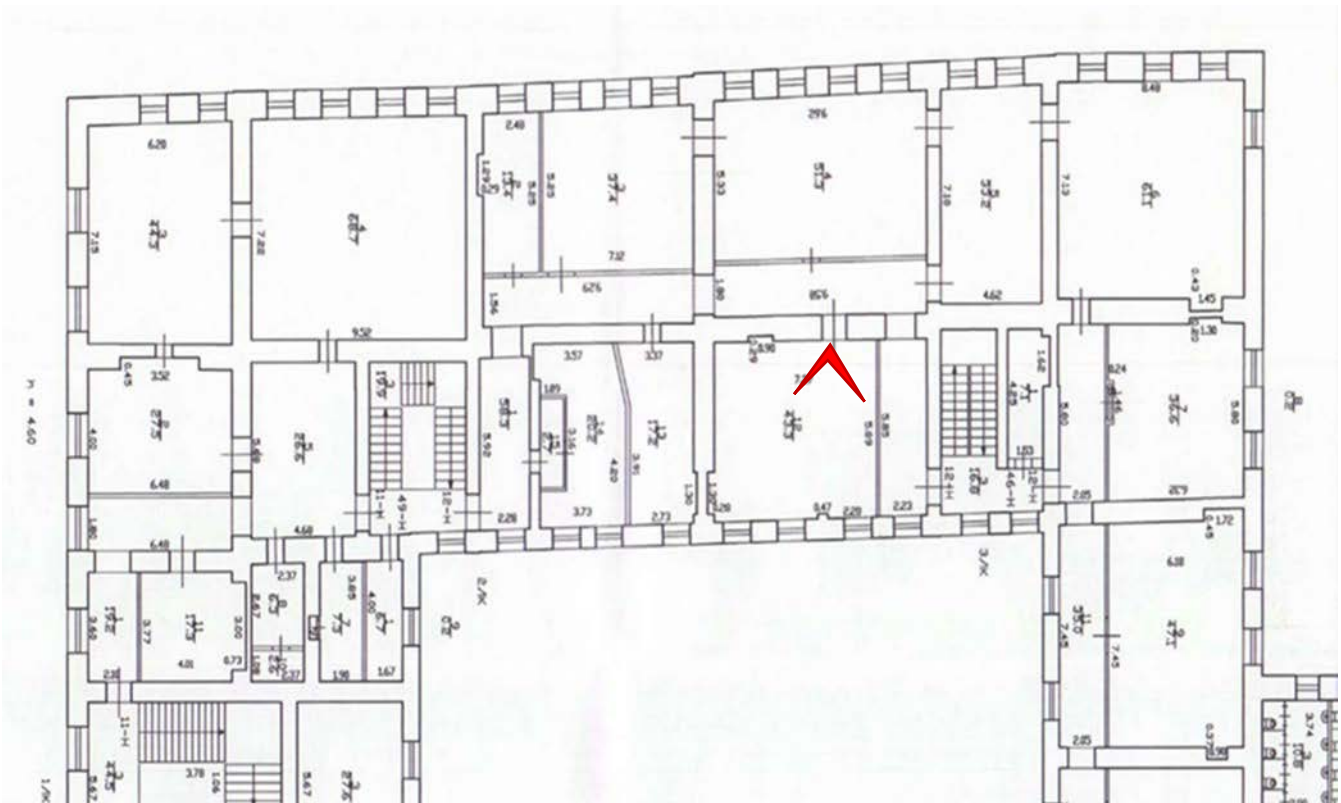

Фото 77. Помещение 12-Н(12).



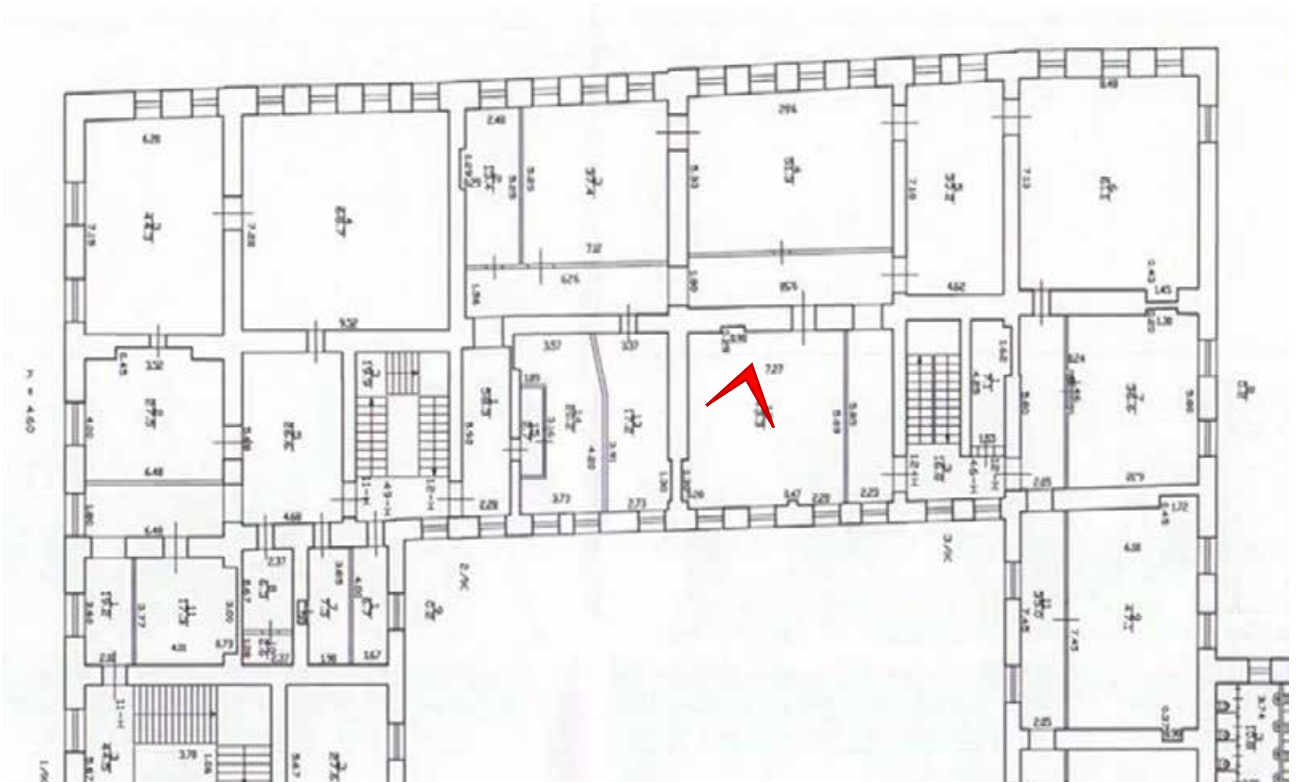

Фото 78. Помещение 12-Н(12).



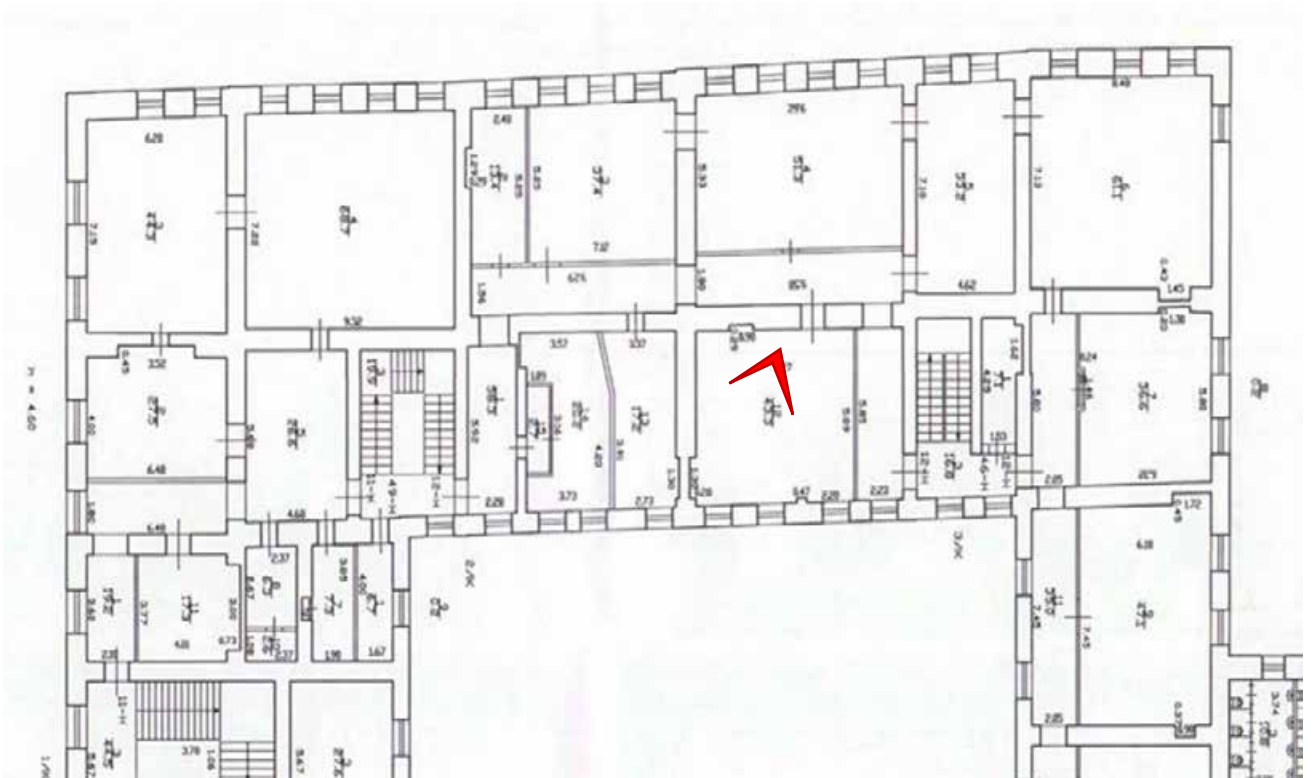

Фото 79. Помещение 12-Н(12).



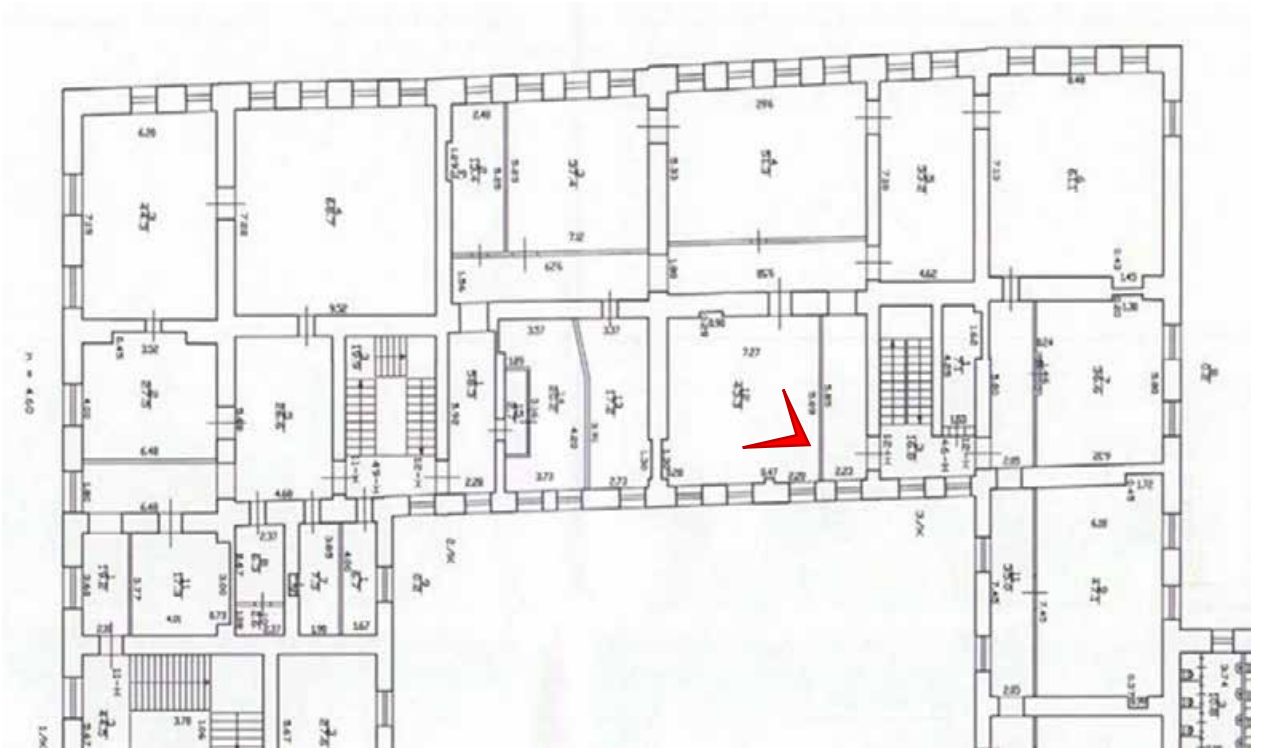

Фото 80. Помещение 12-Н(1).



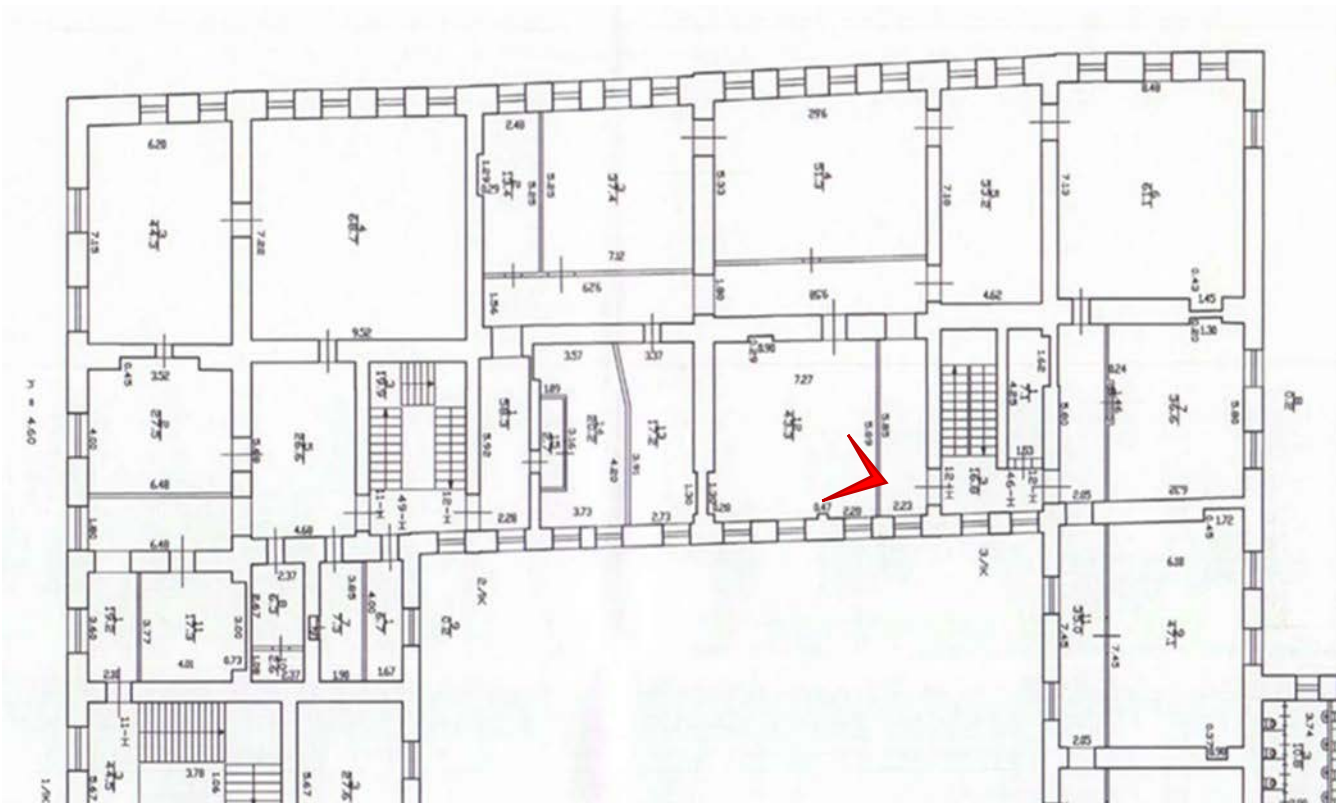

Фото 81. Помещение 12-Н(4).



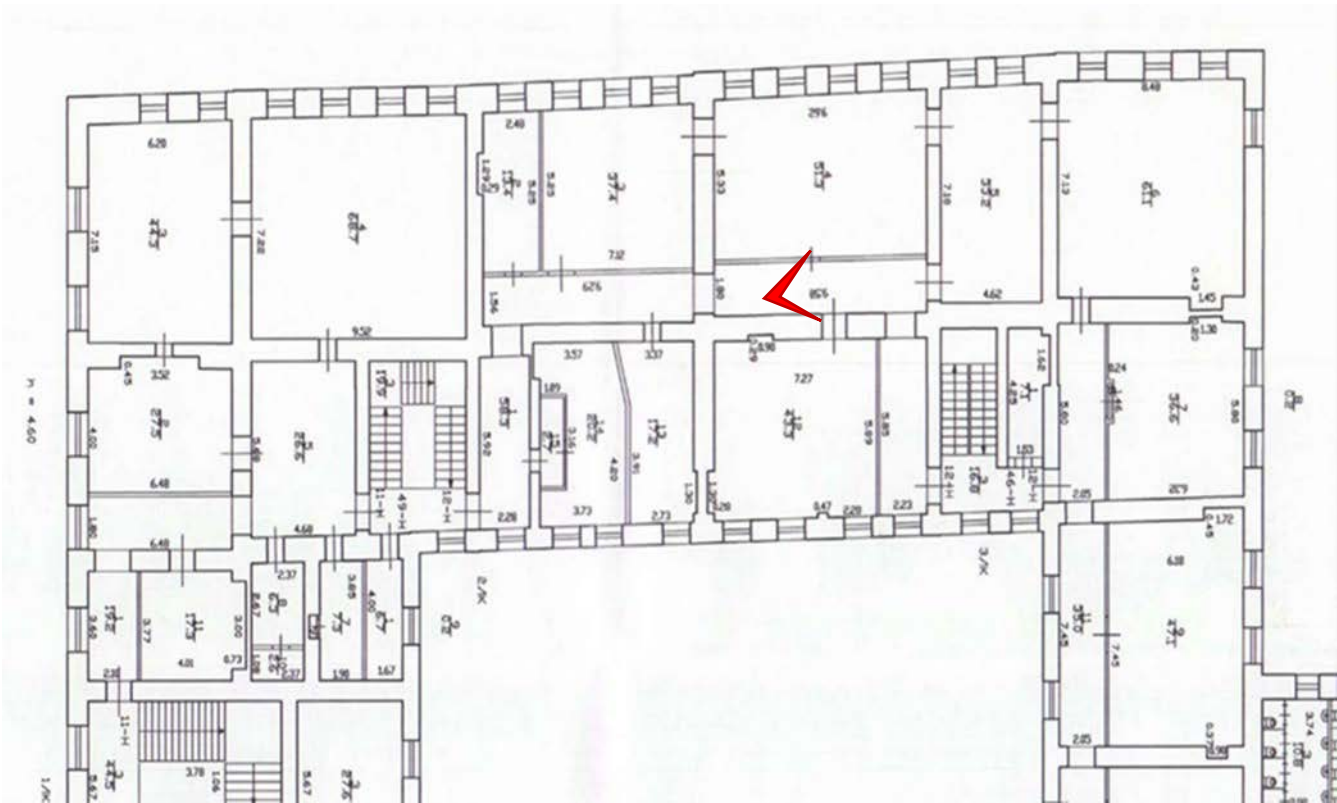

Фото 82. Помещение 12-Н(4).



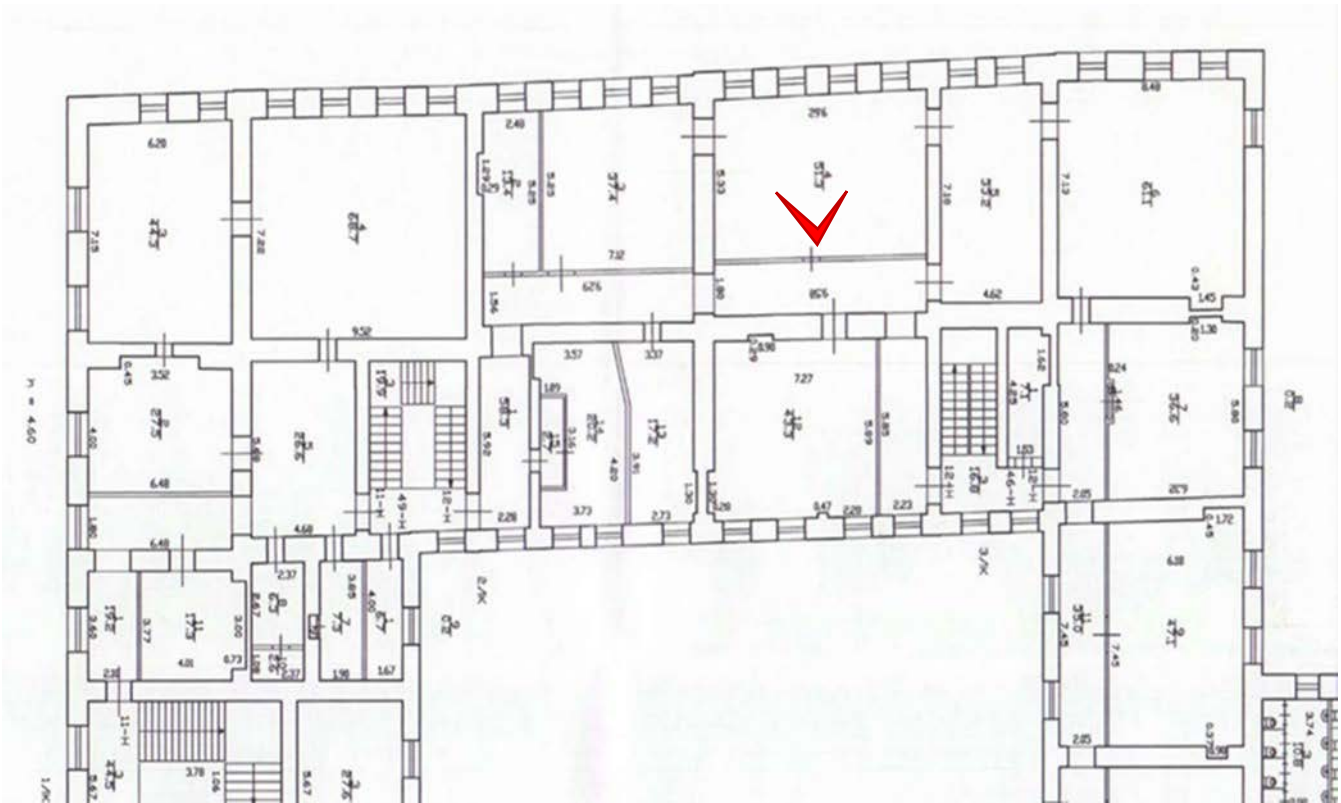

Фото 83. Помещение 12-Н(4).



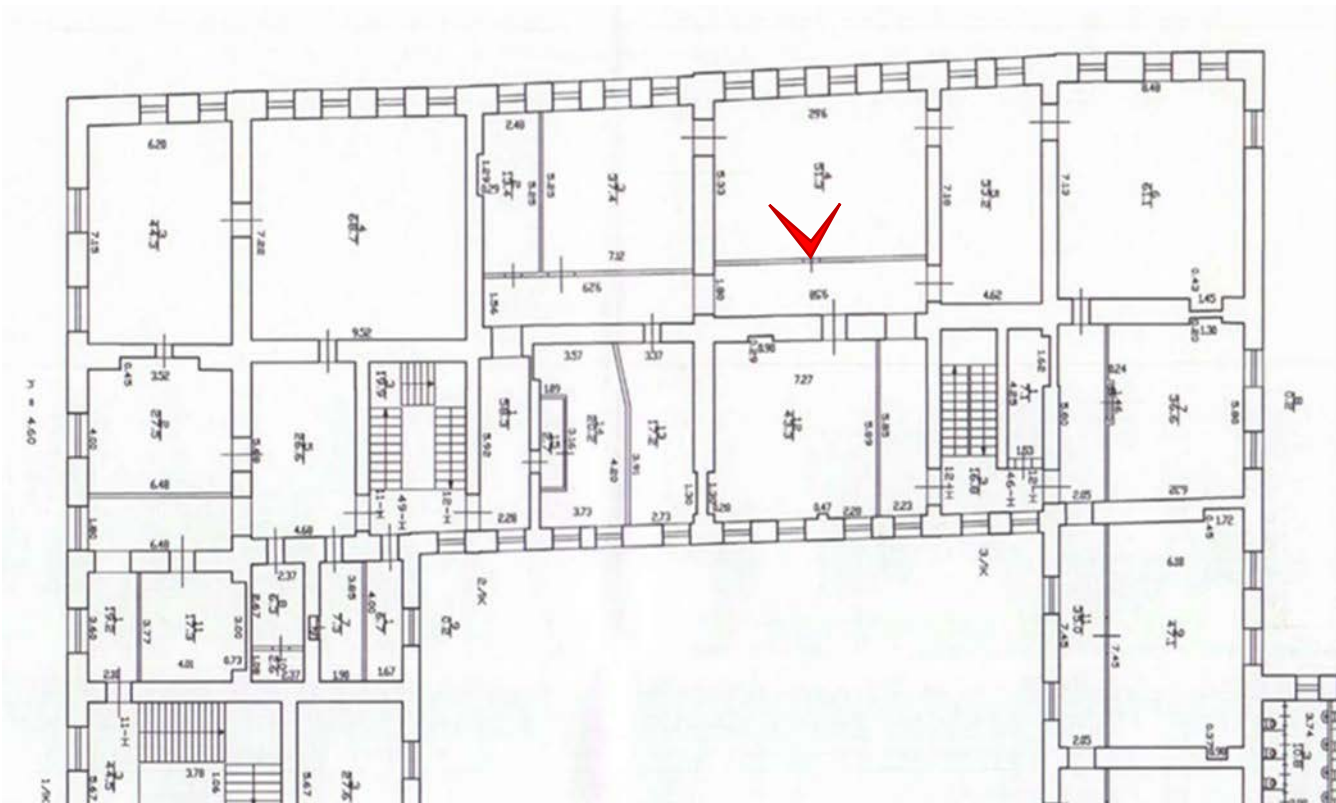

Фото 84. Помещение 12-Н(4).



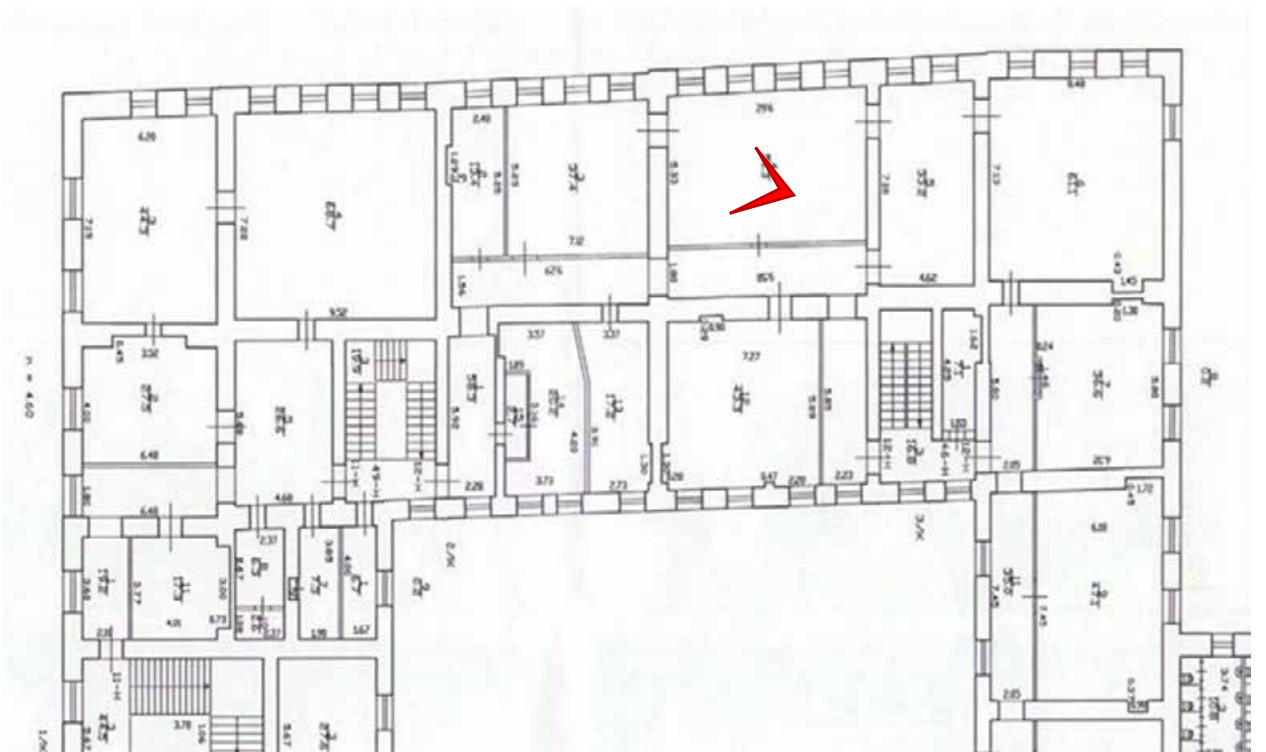

Фото 85. Помещение 12-Н(4).



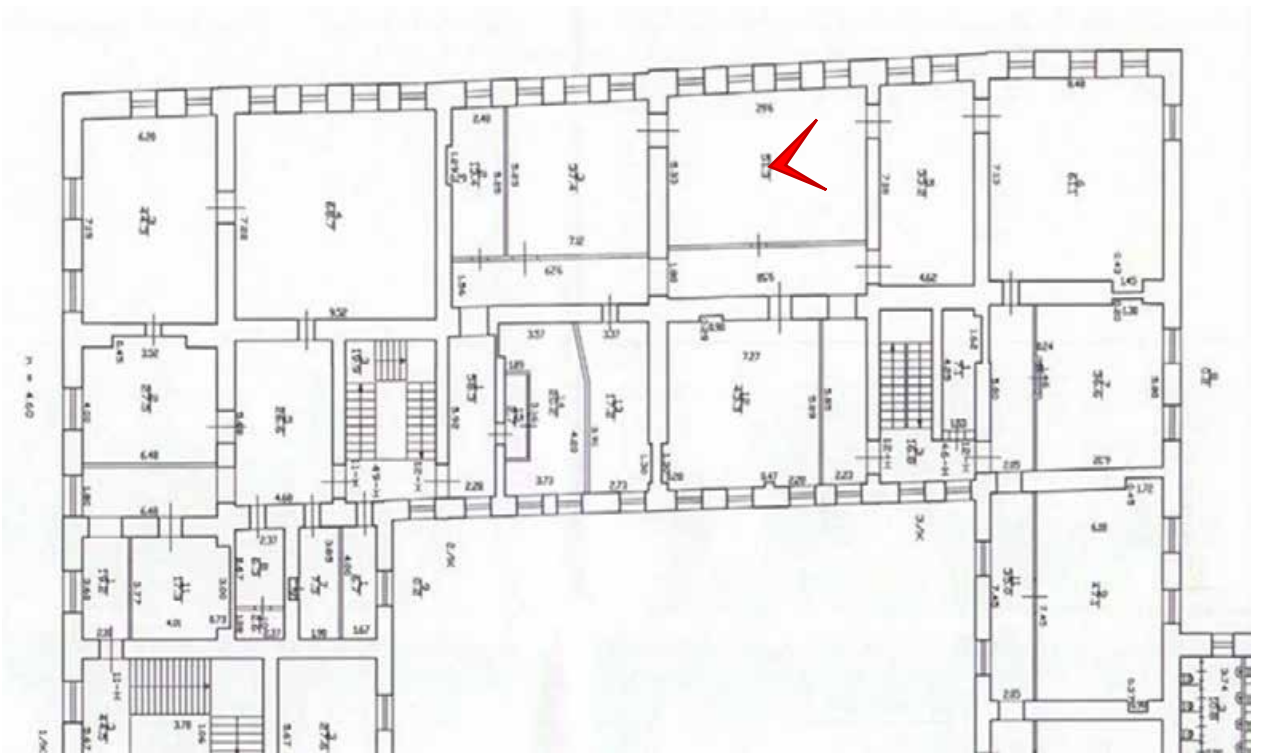

Фото 86. Помещение 12-Н(1).



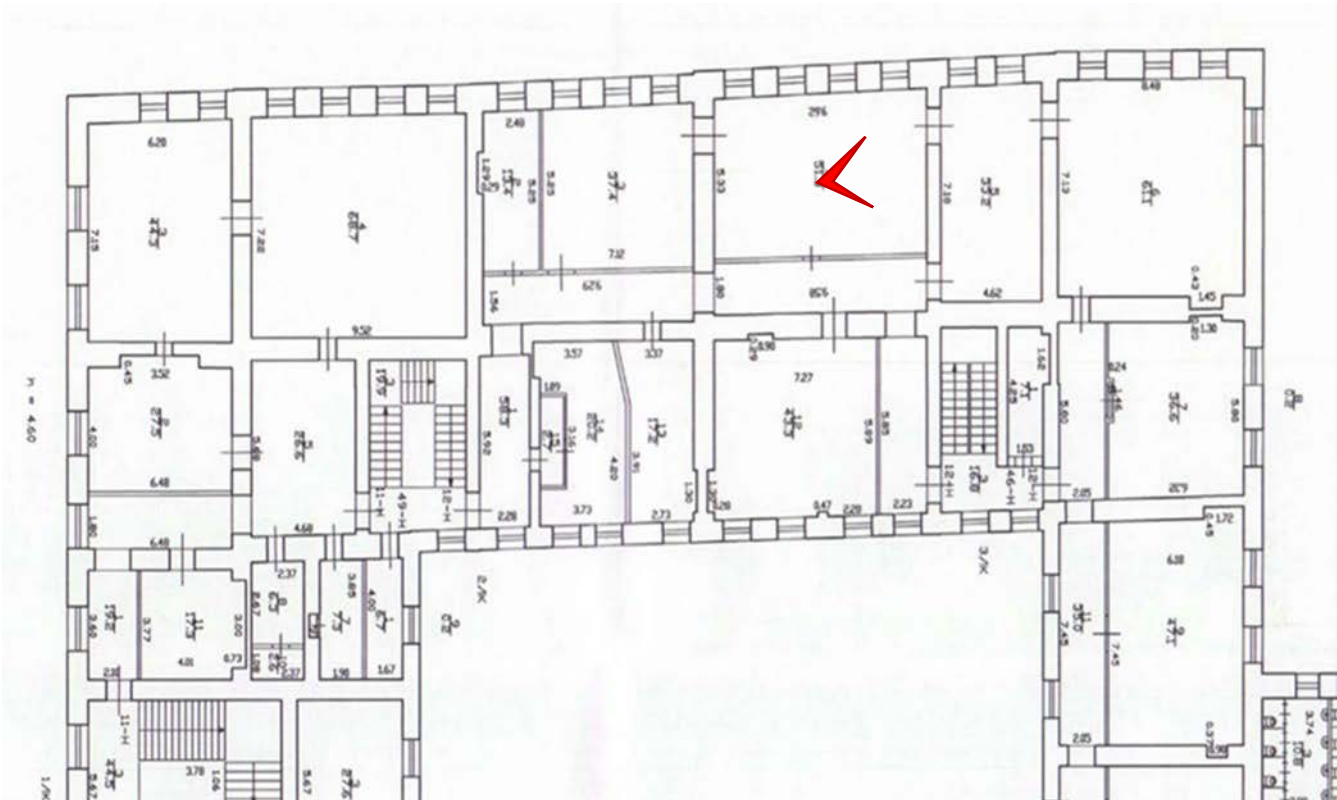

Фото 87. Помещение 12-Н(5).



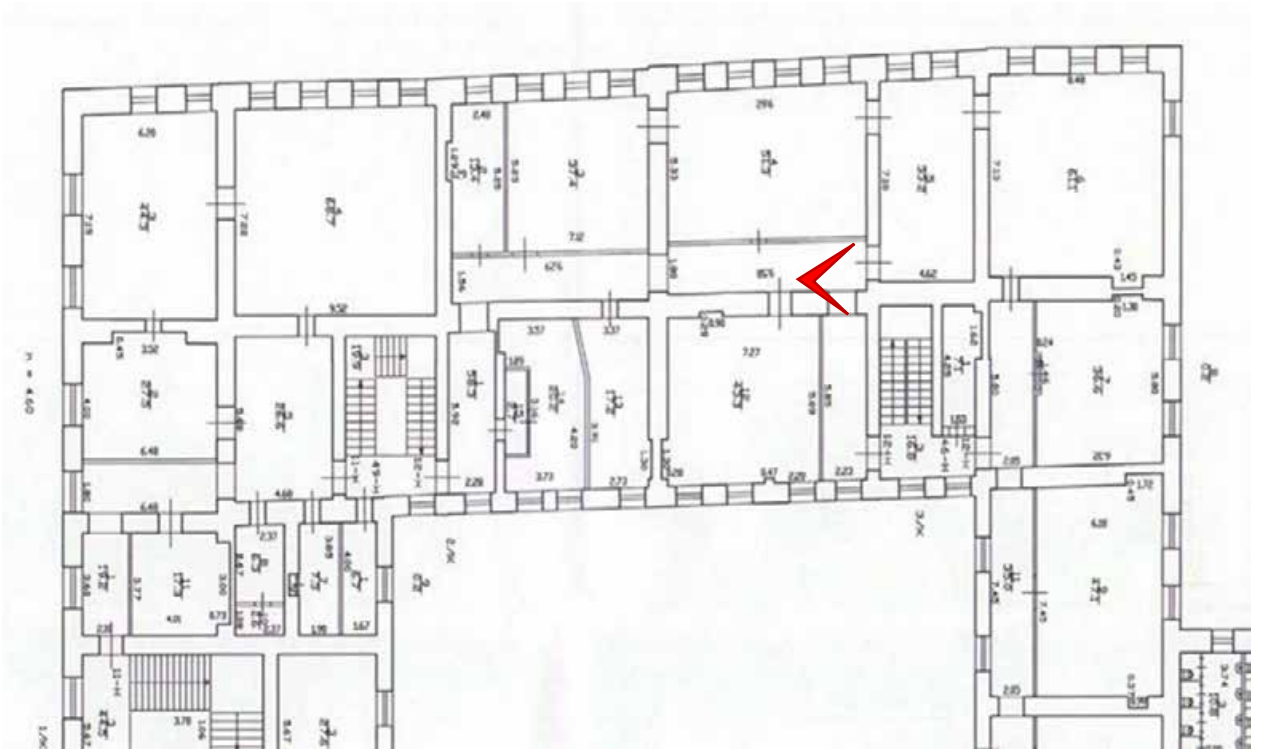

Фото 88. Помещение 12-Н(5).



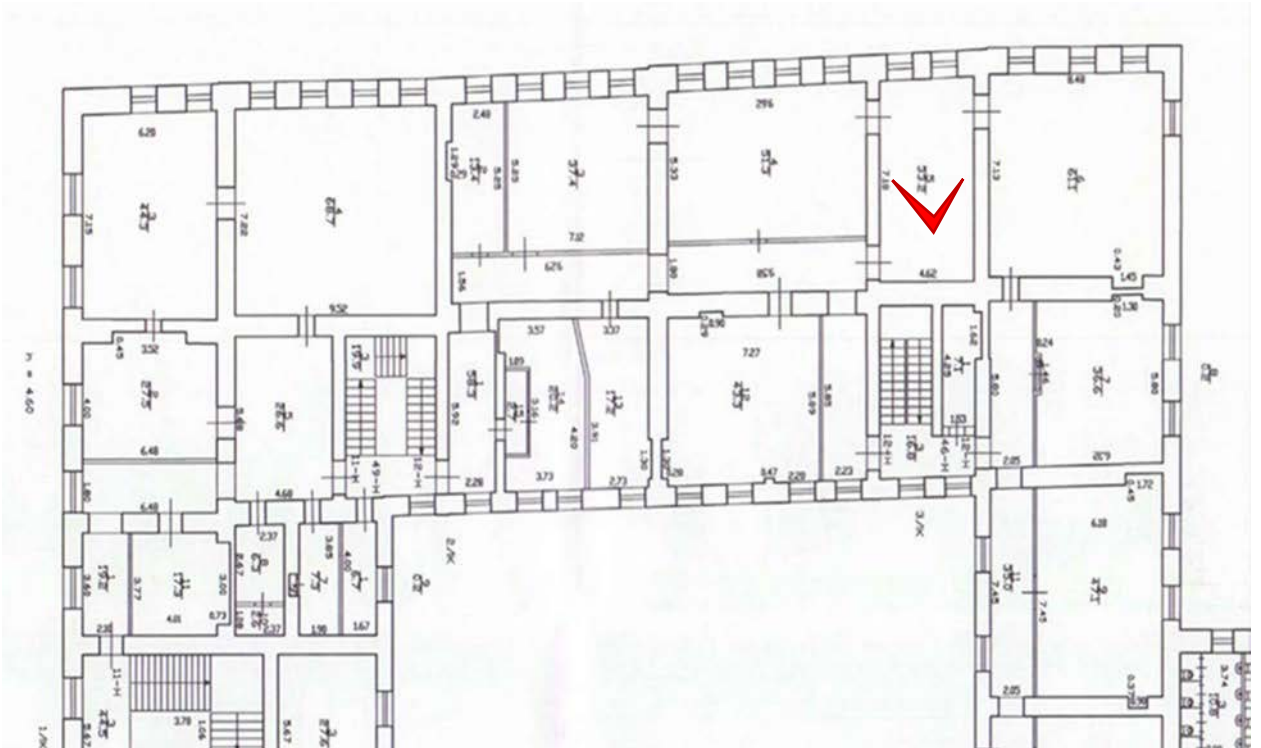

Фото 89. Помещение 12-Н(5).



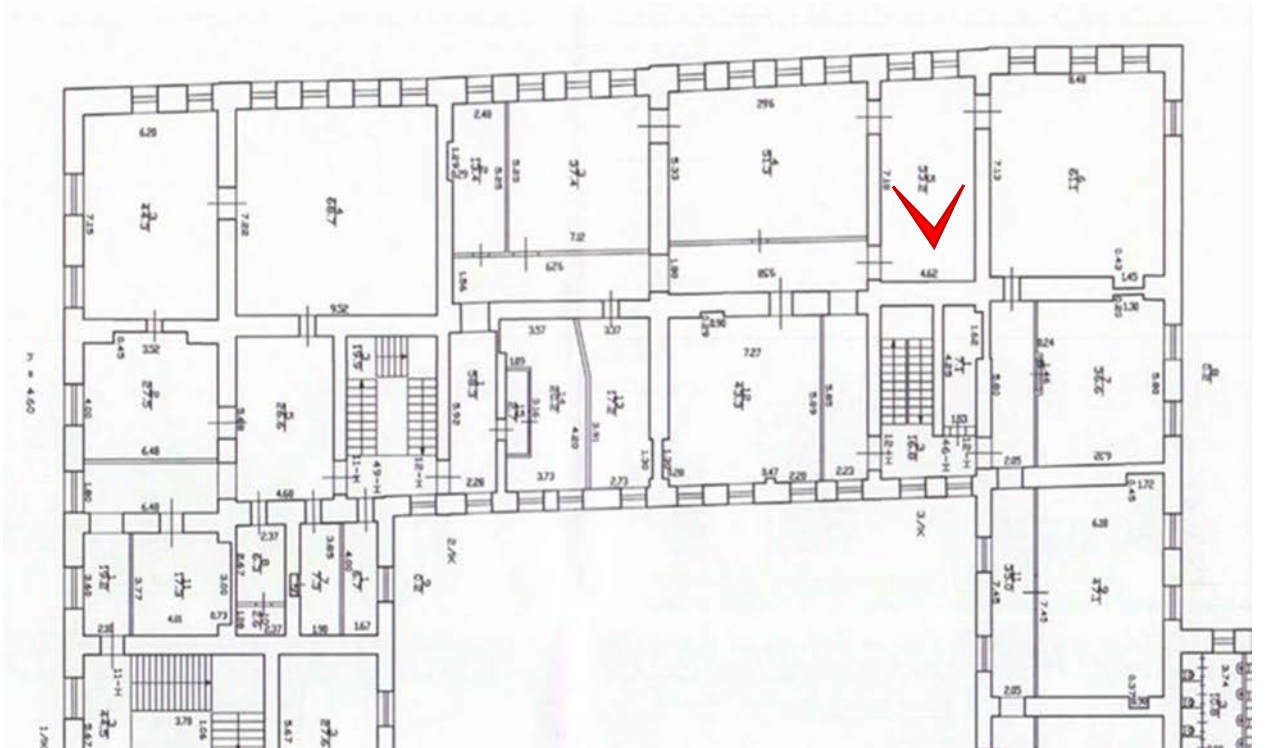

Фото 90. Помещение 12-Н(5).



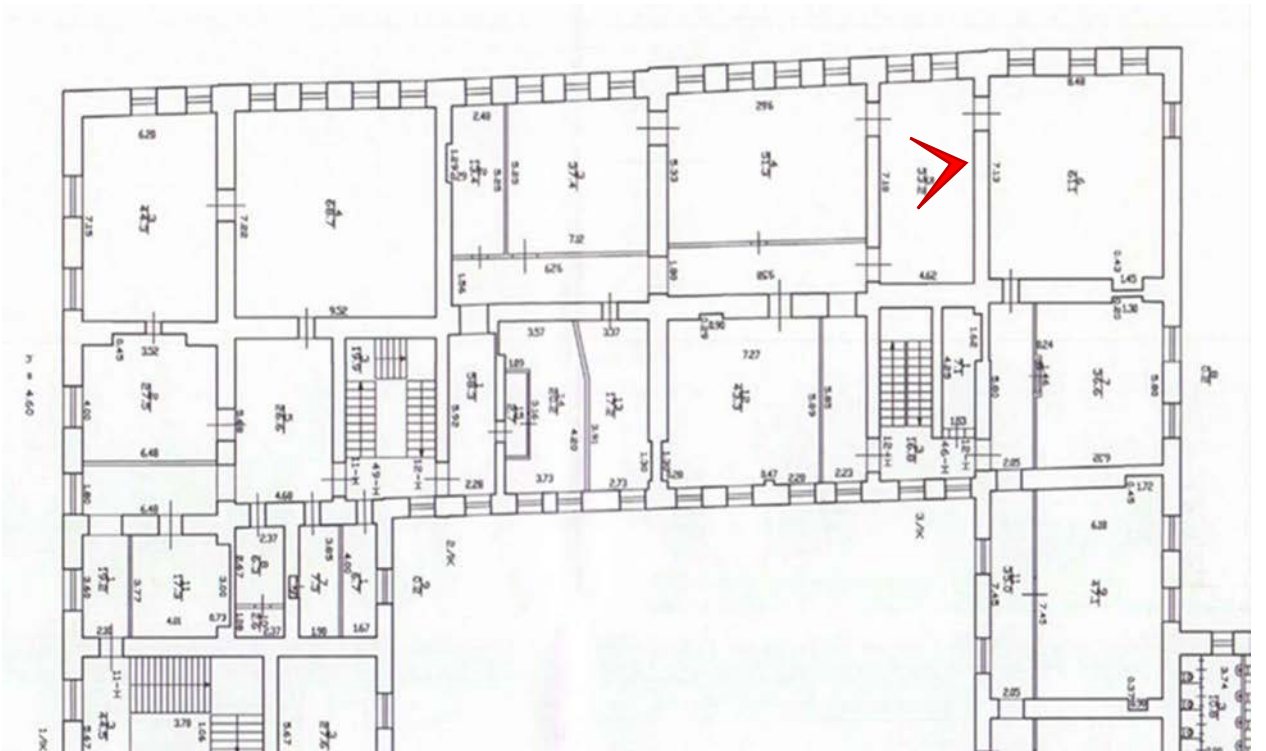

Фото 91. Помещение 12-Н(6).



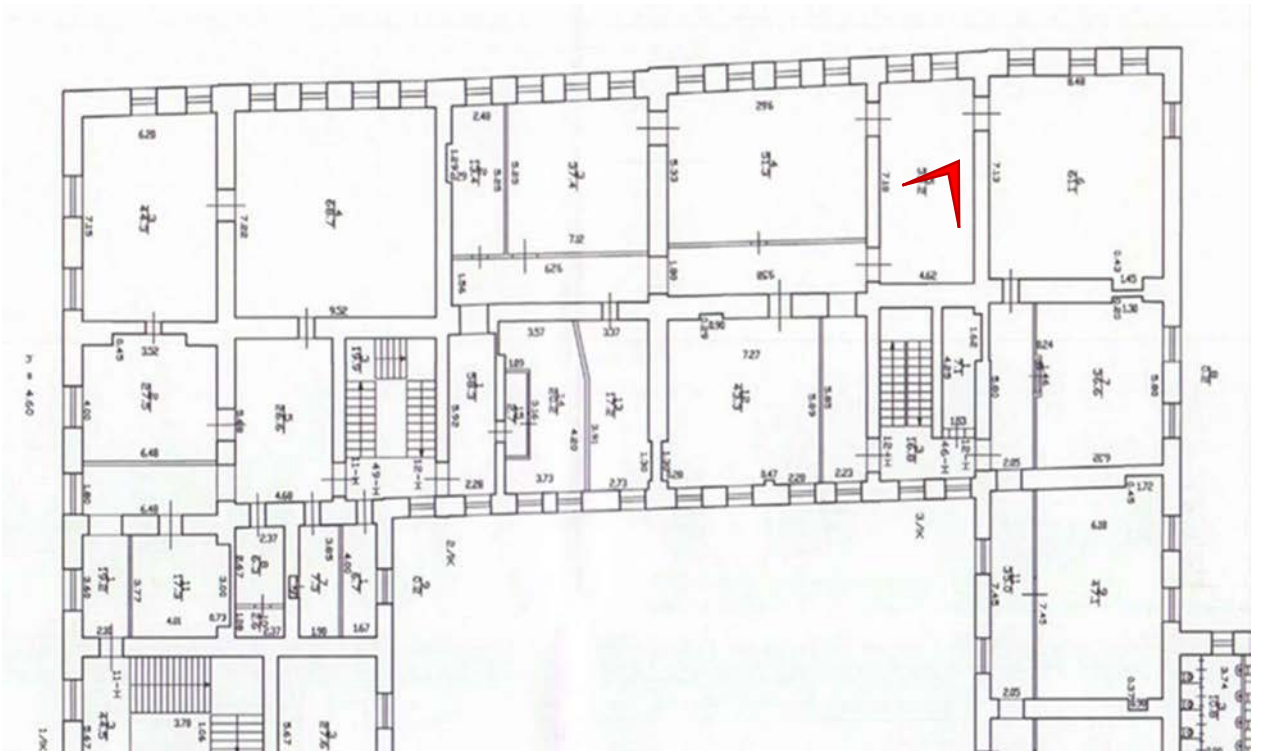

Фото 92. Помещение 12-Н(6).



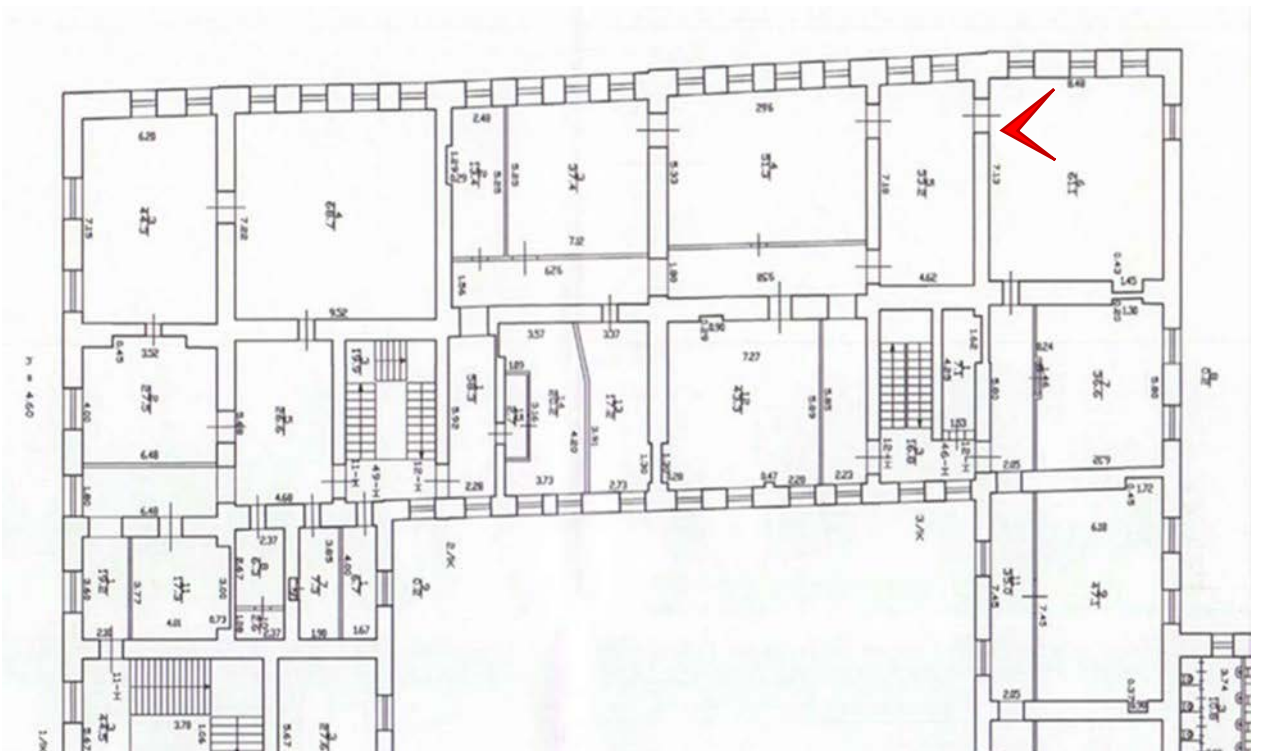

Фото 93. Помещение 12-Н(6).



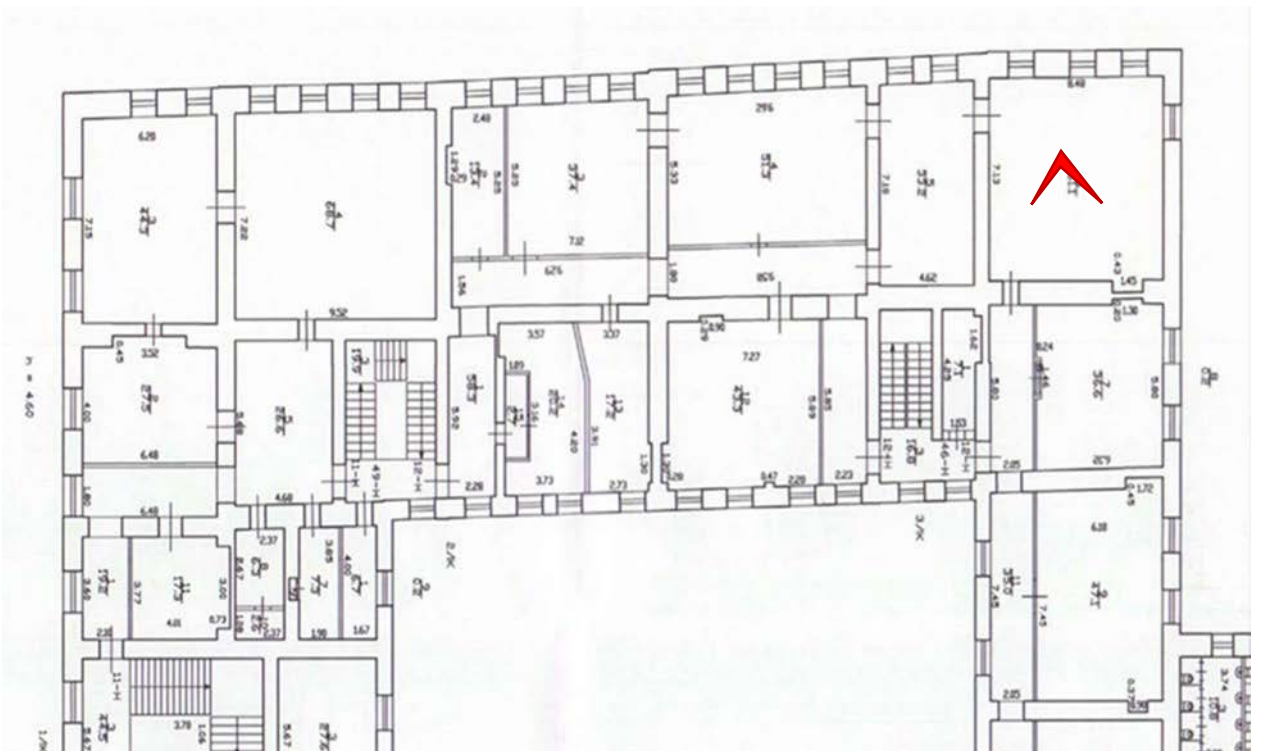

Фото 94. Помещение 12-Н(6).



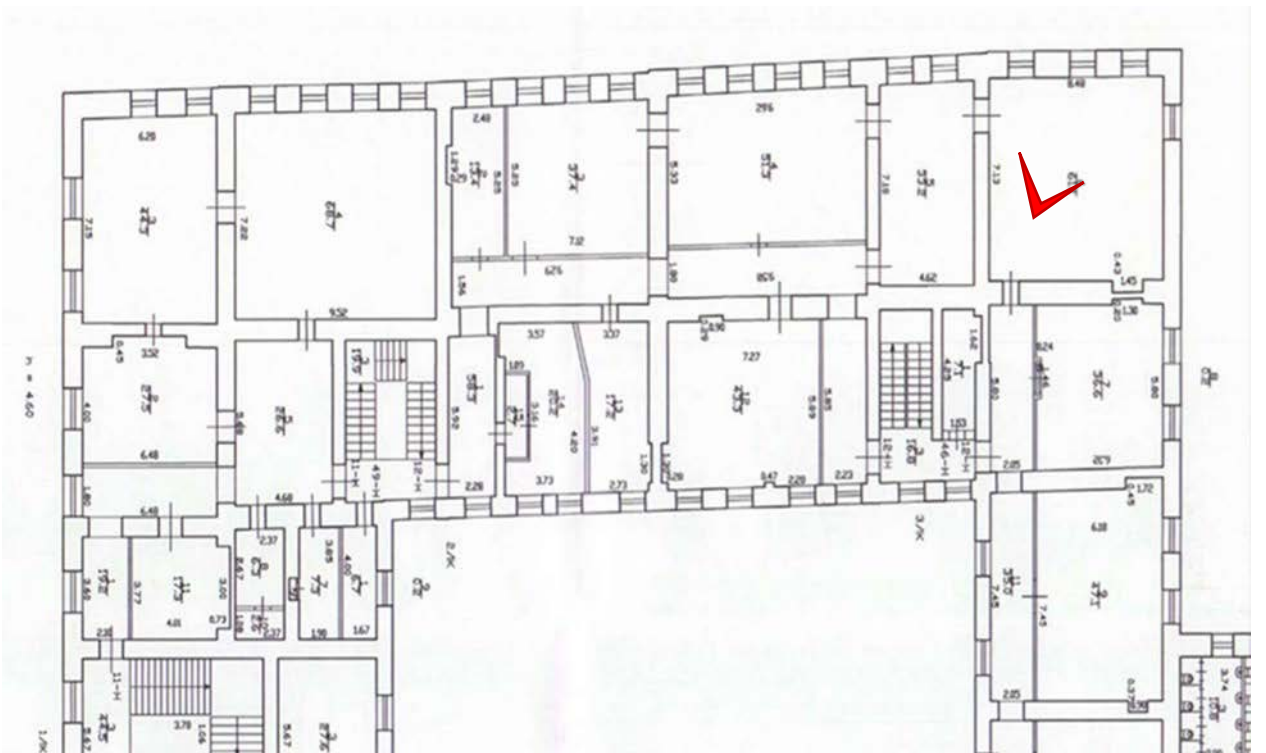

Фото 95. Помещение 12-Н(6).



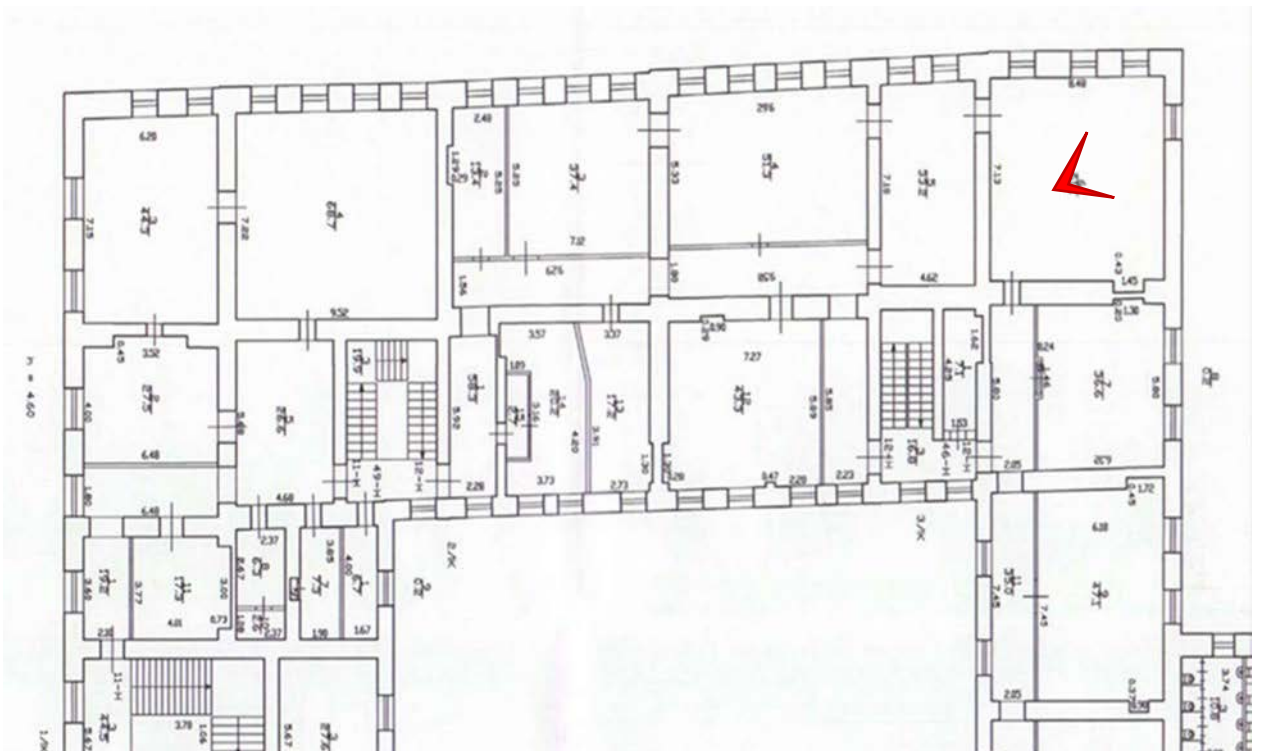

Фото 96. Помещение 12-Н(6).



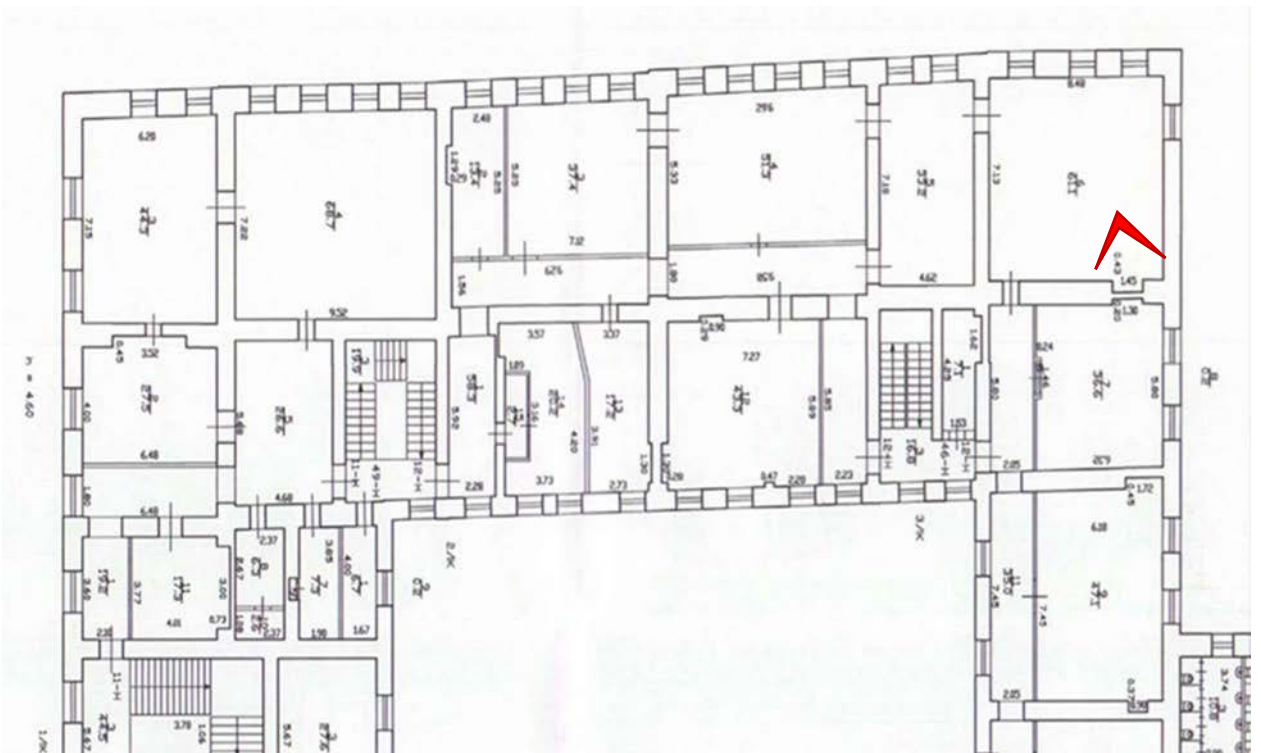

Фото 97. Помещение 12-Н(6).



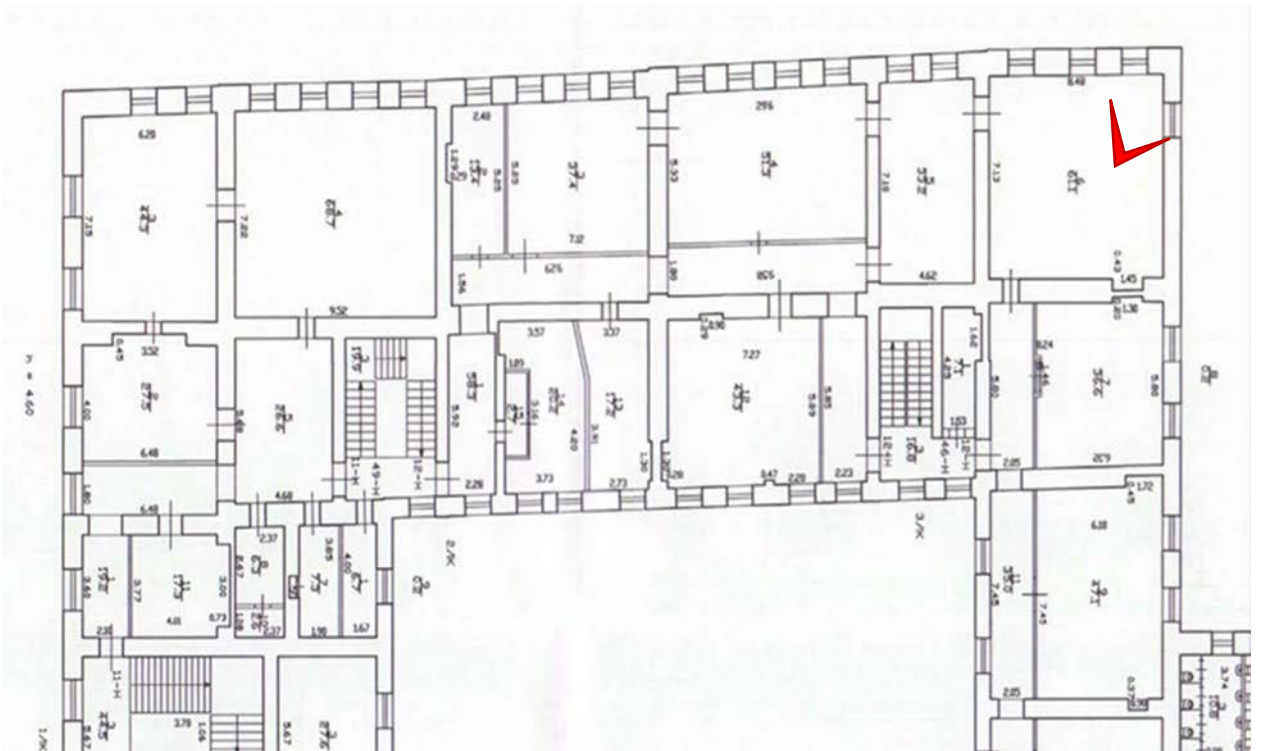

Фото 98. Помещение 12-Н(1).



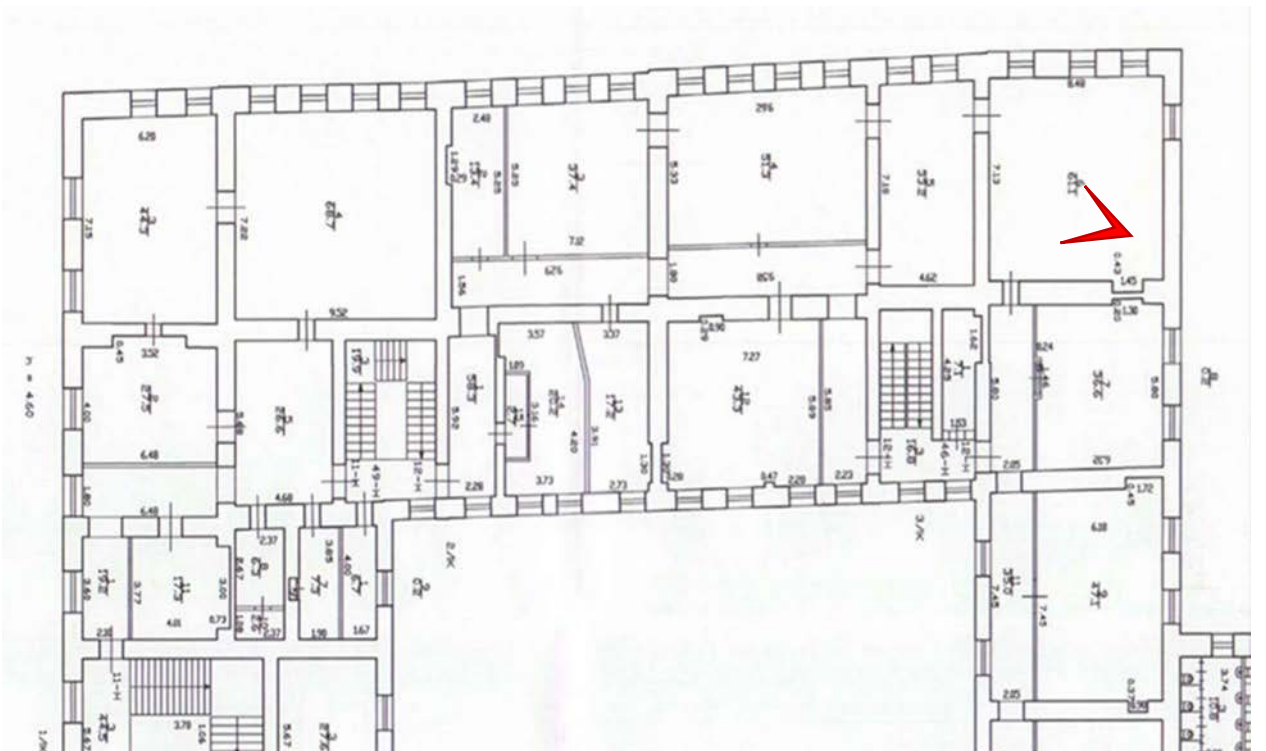

Фото 99. Помещение 12-Н(1).



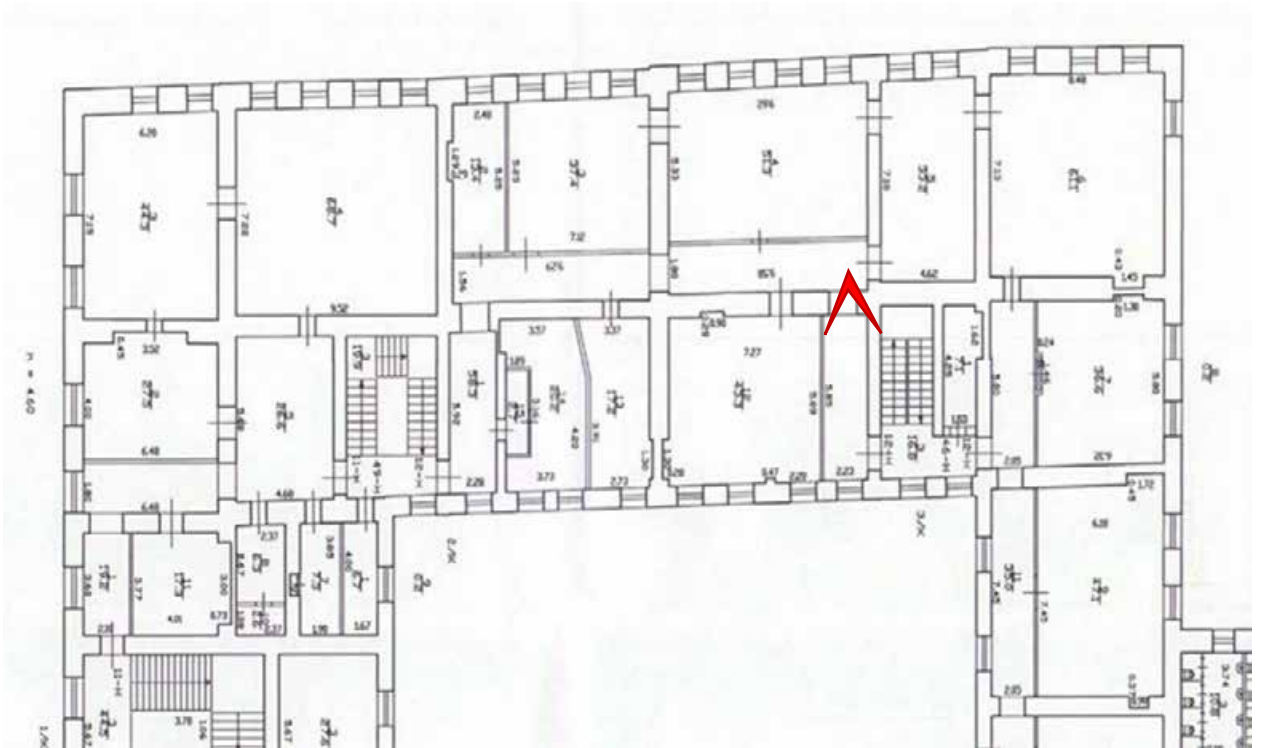

Фото 100. Третий этаж. Помещение лестницы ЗЛК.



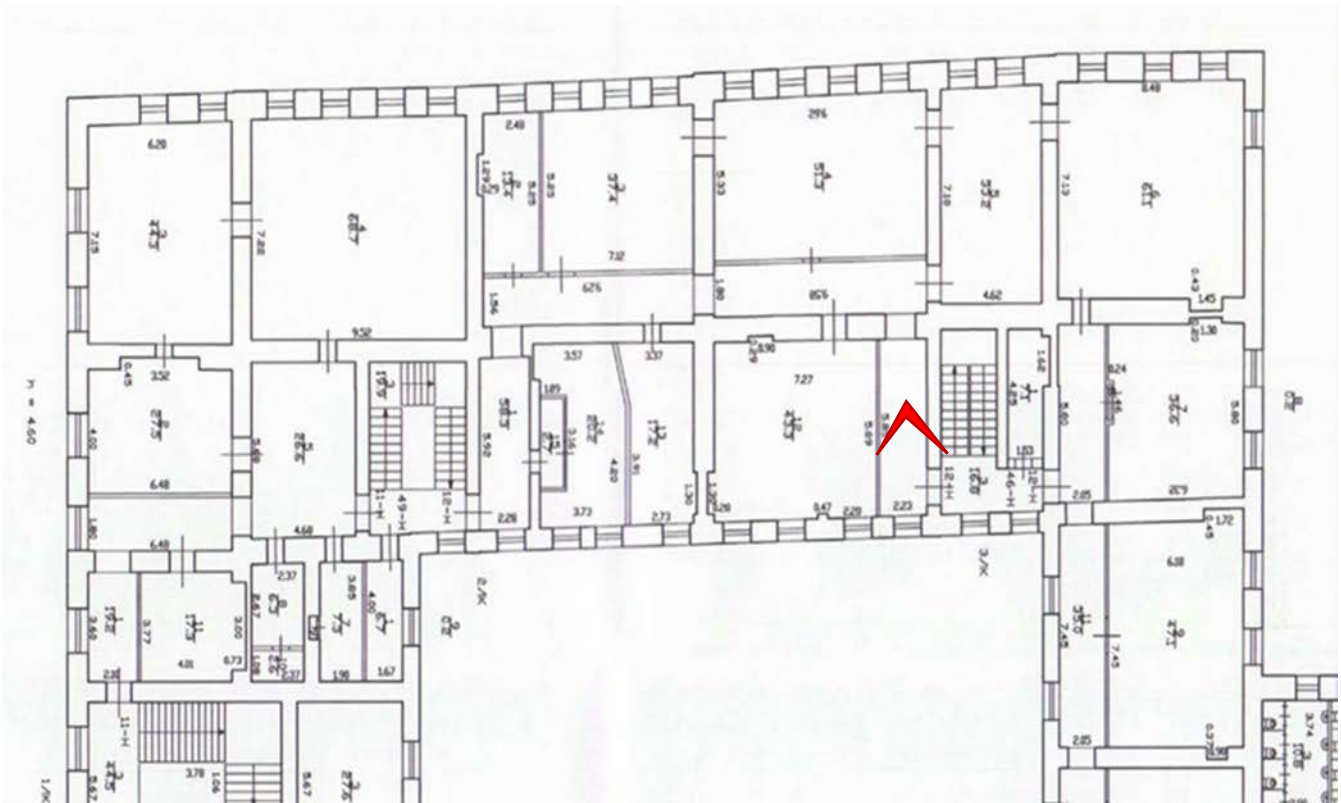

Фото 101. Третий этаж. Помещение лестницы ЗЛК.



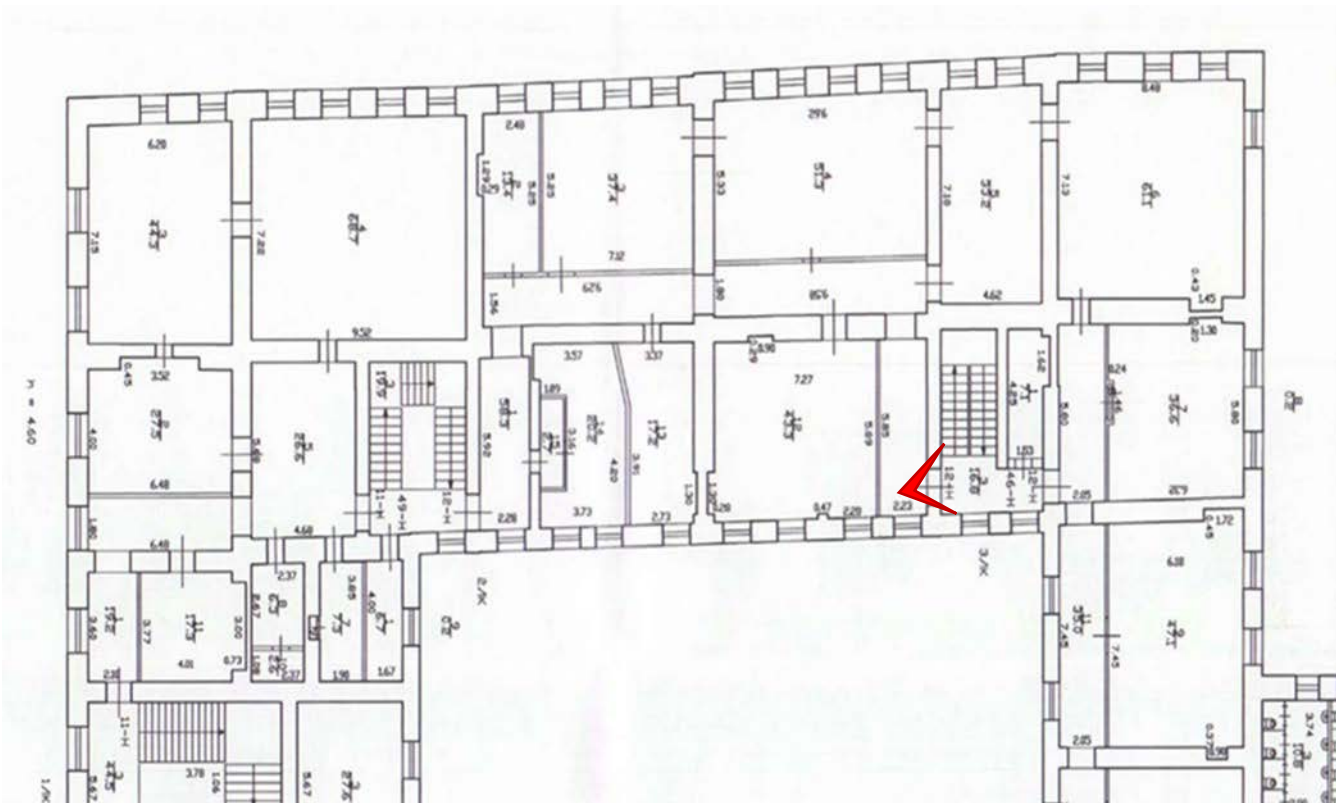

Фото 102. Третий этаж. Помещение лестницы ЗЛК.



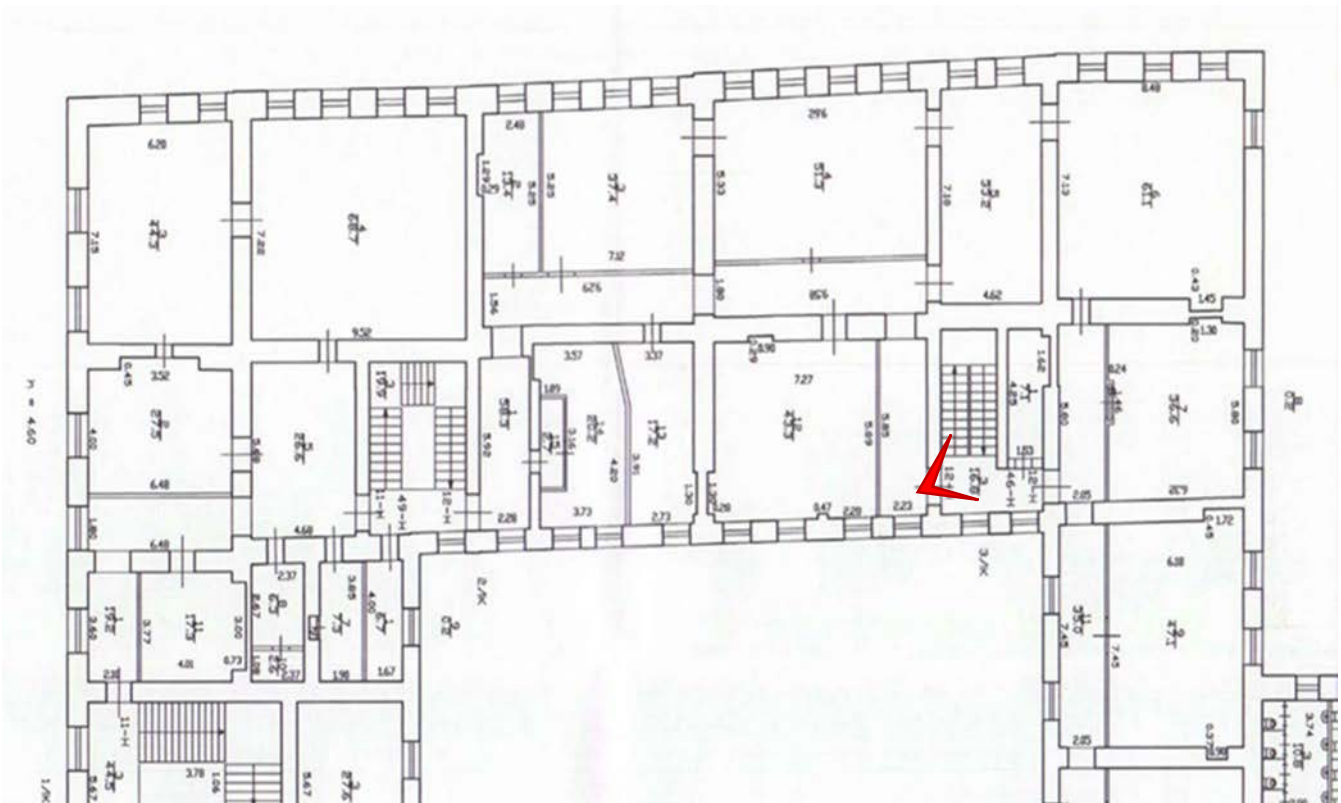

Фото 103. Третий этаж. Помещение лестницы ЗЛК.



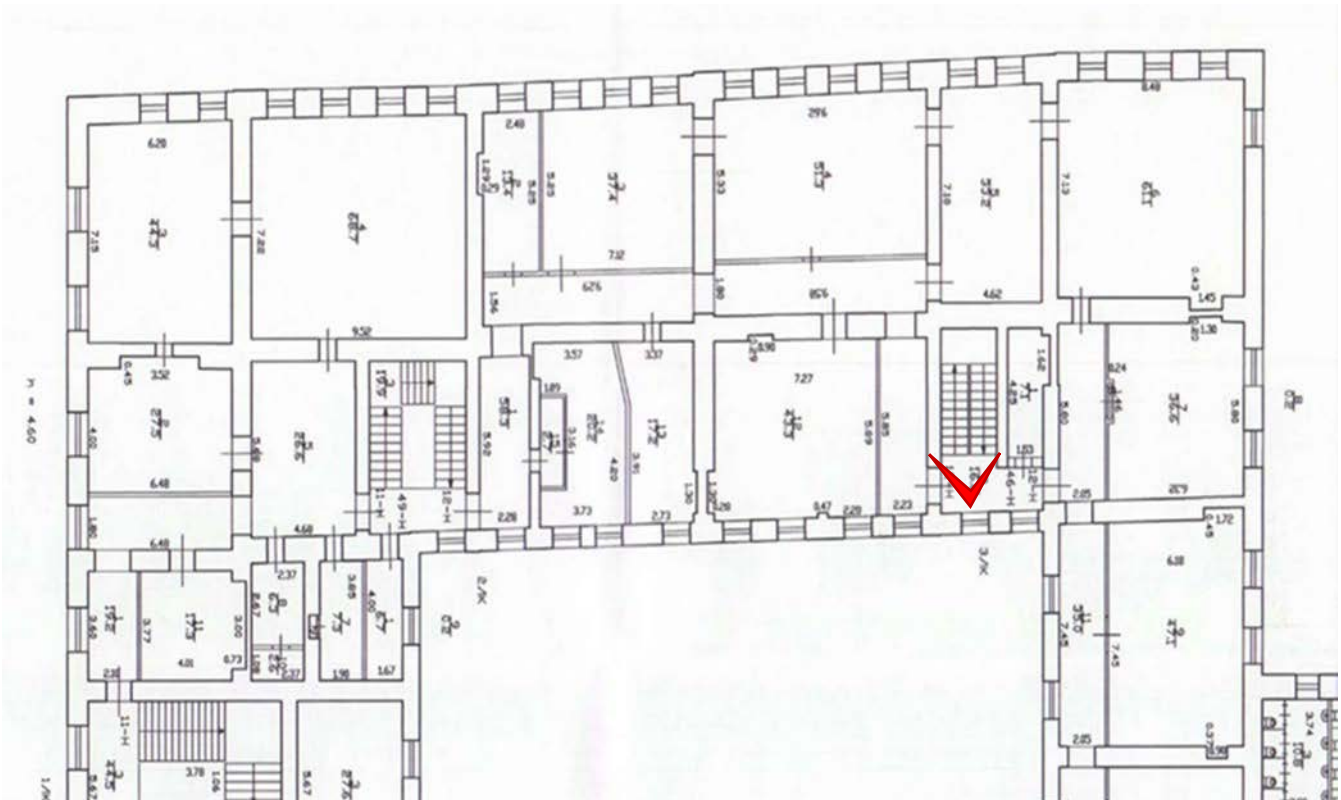
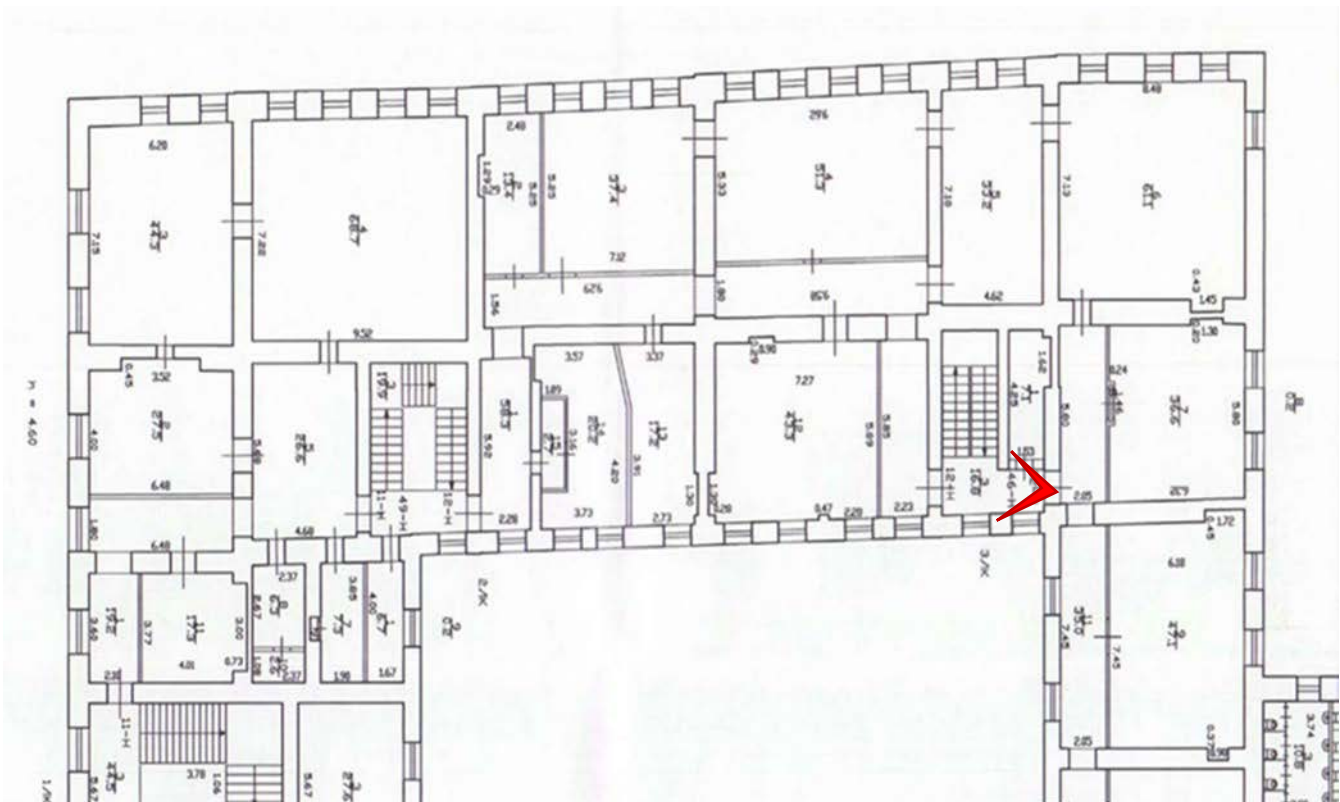

Фото 104. Помещение 46-Н(1).





Фото 105. Помещение 46-Н(1).

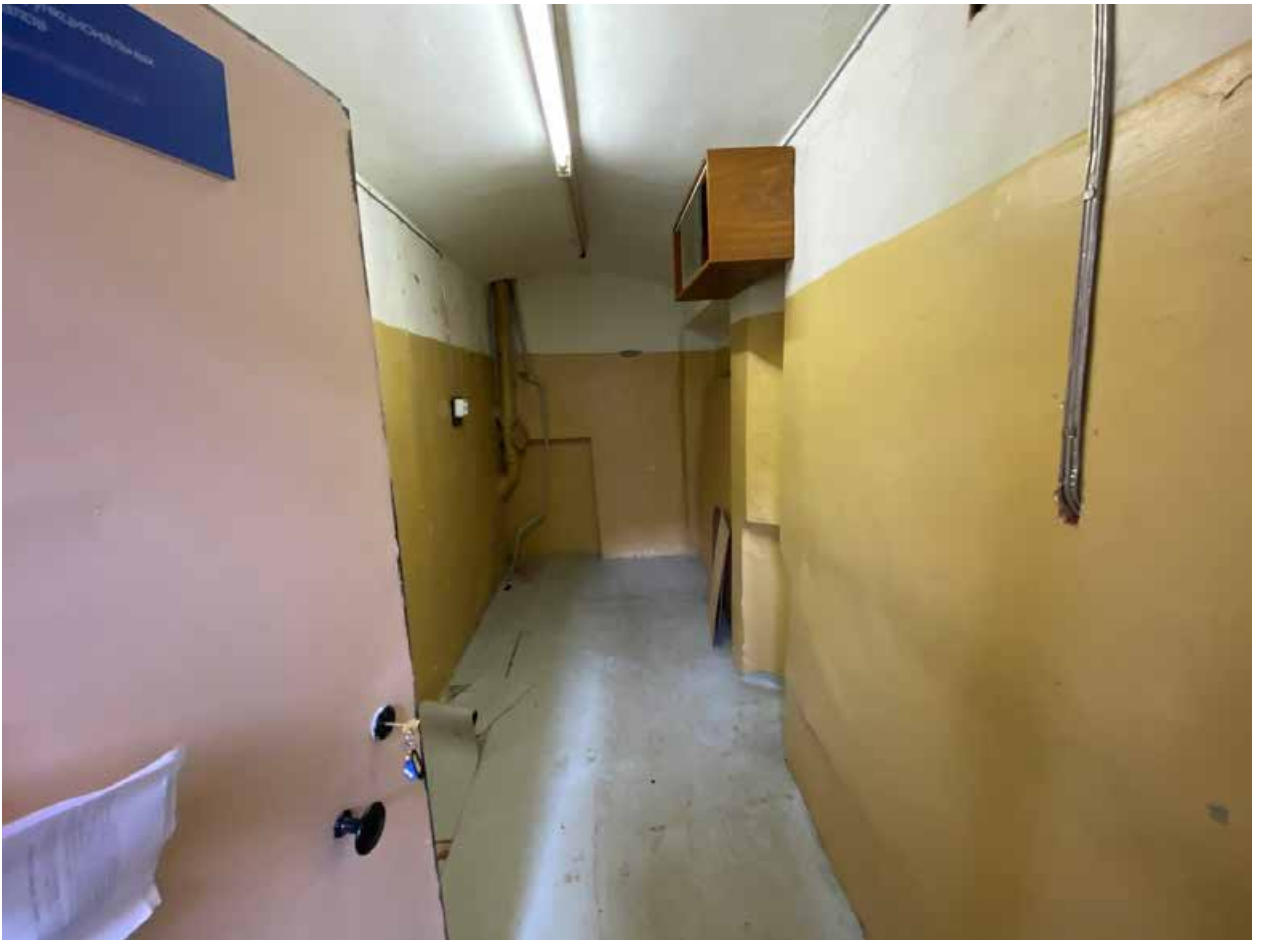

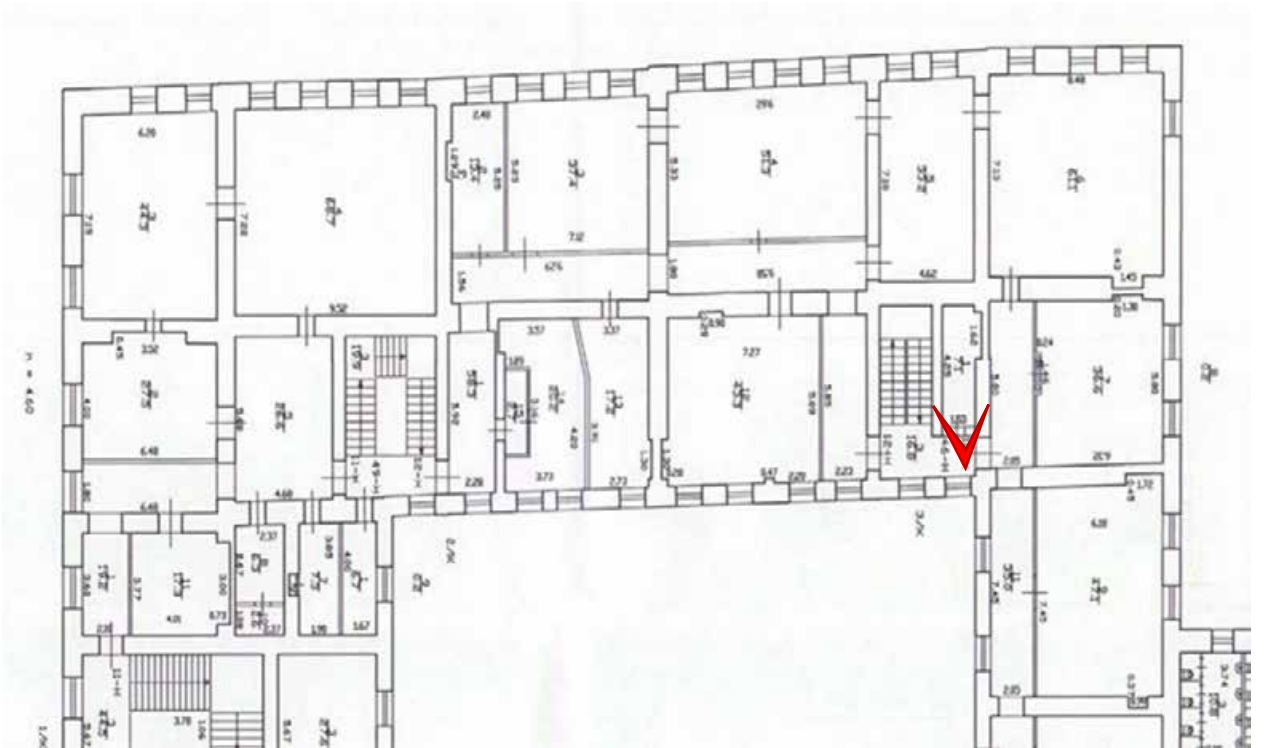

Фото 106. Помещение 46-Н(1).



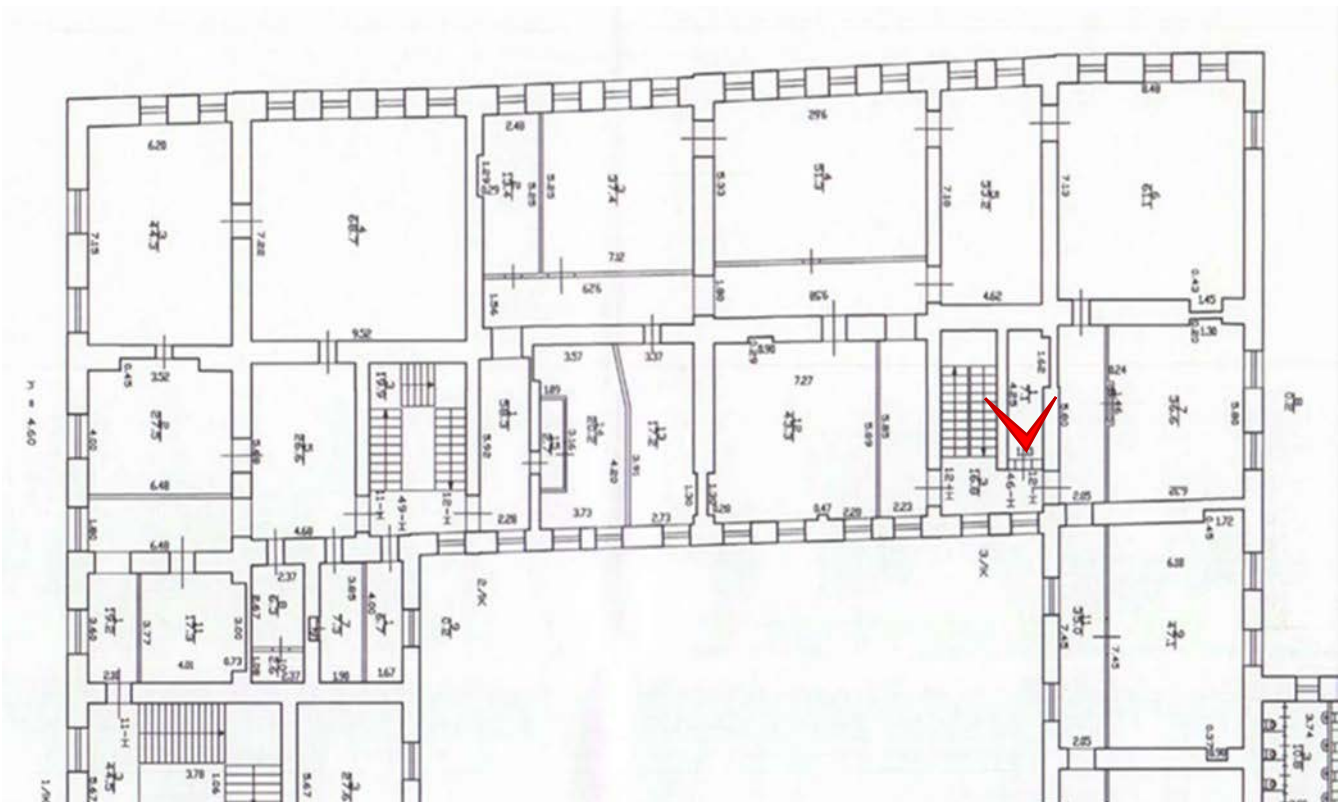

Фото 107. Помещение 12-Н(11).



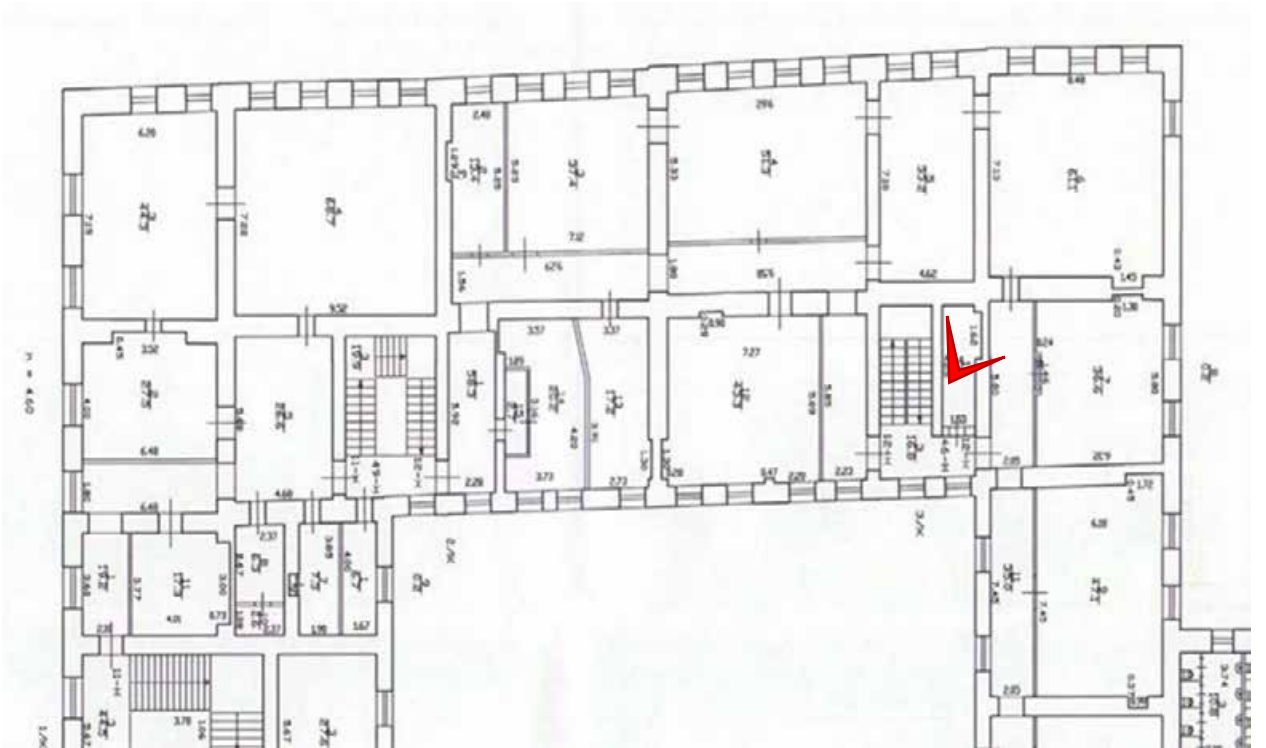

Фото 108. Помещение 12-Н(11).



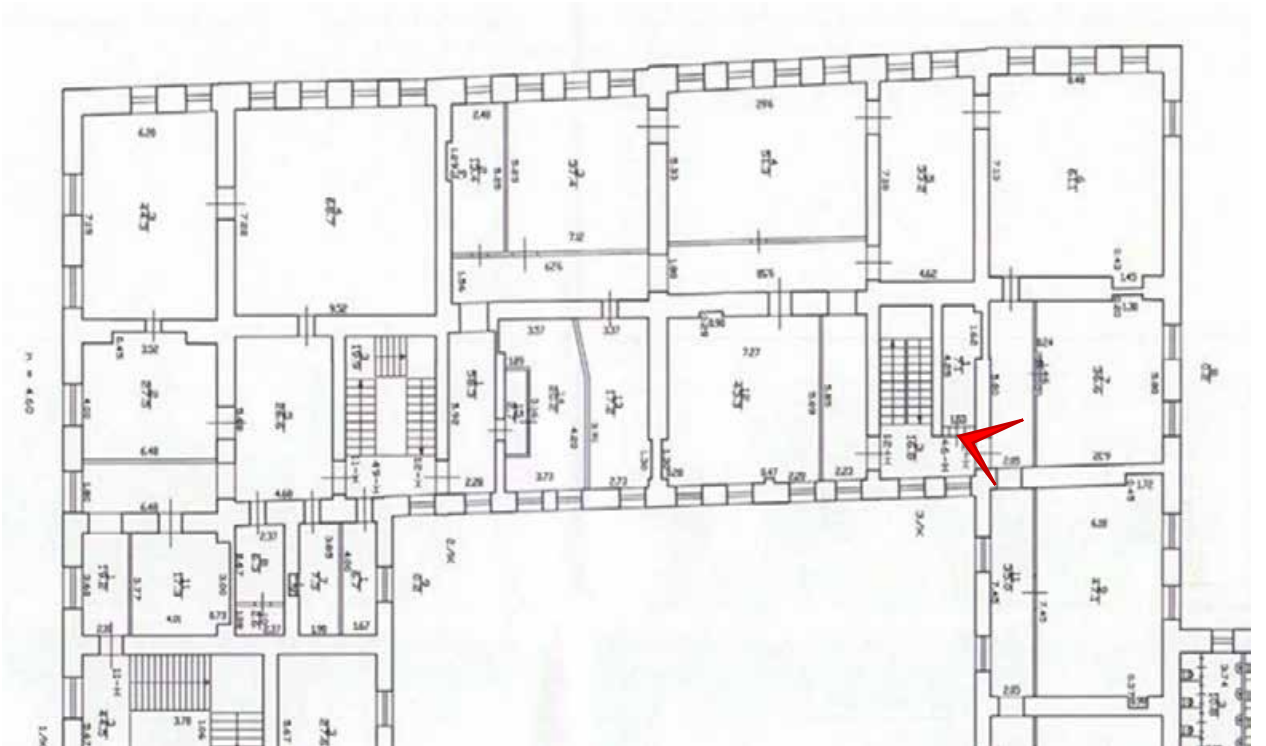

Фото 109. Помещение 12-Н(11).



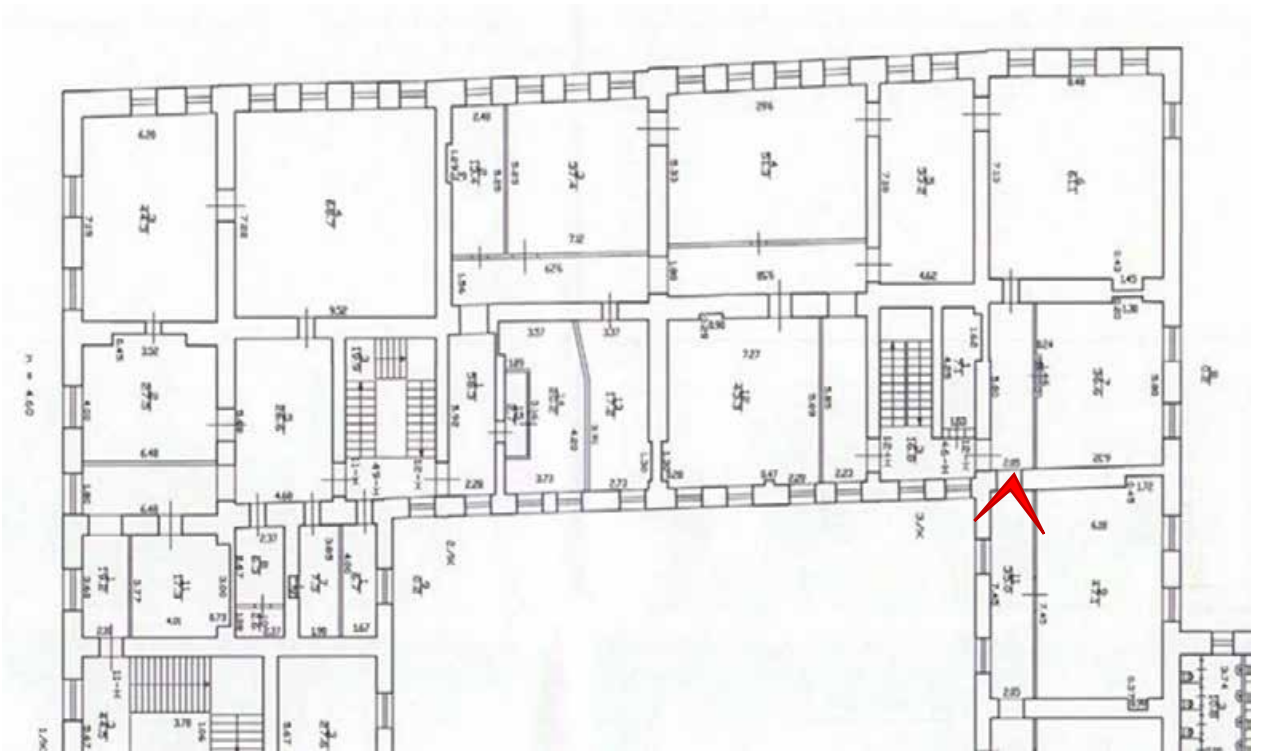

Фото 110. Помещение 12-Н(7).



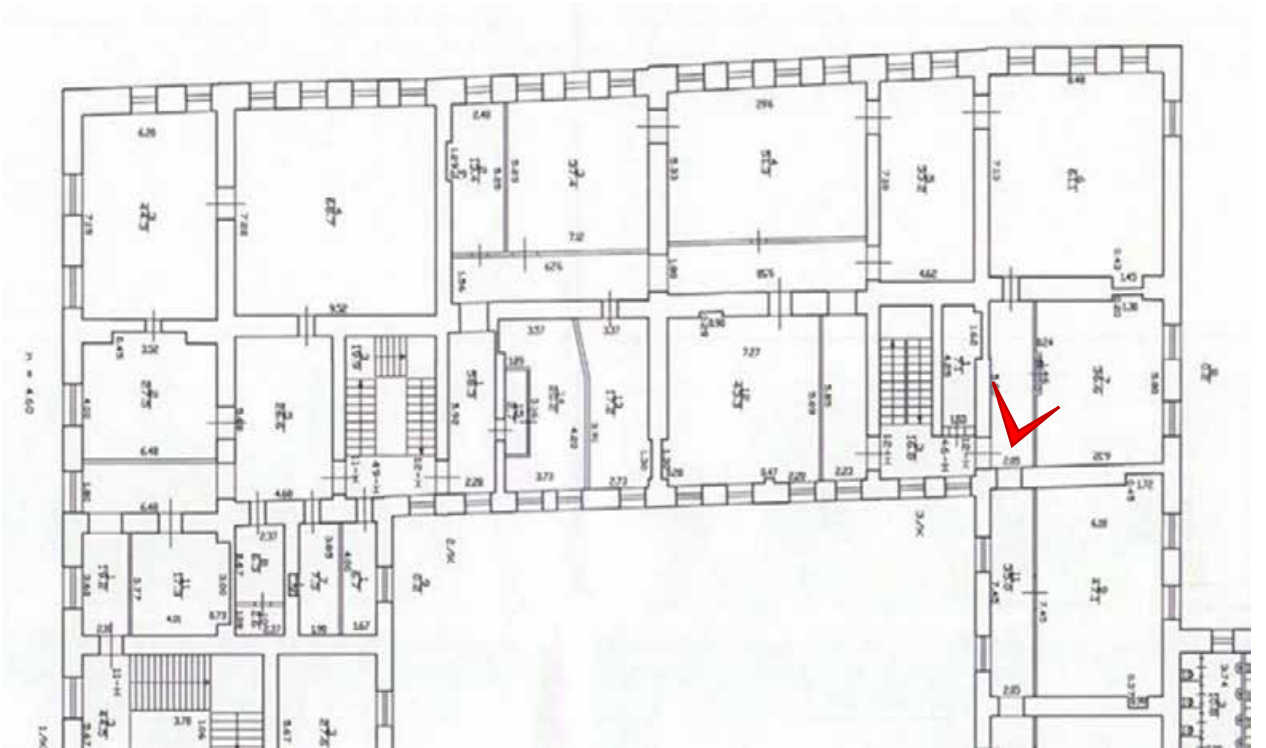

Фото 111. Помещение 12-Н(7).



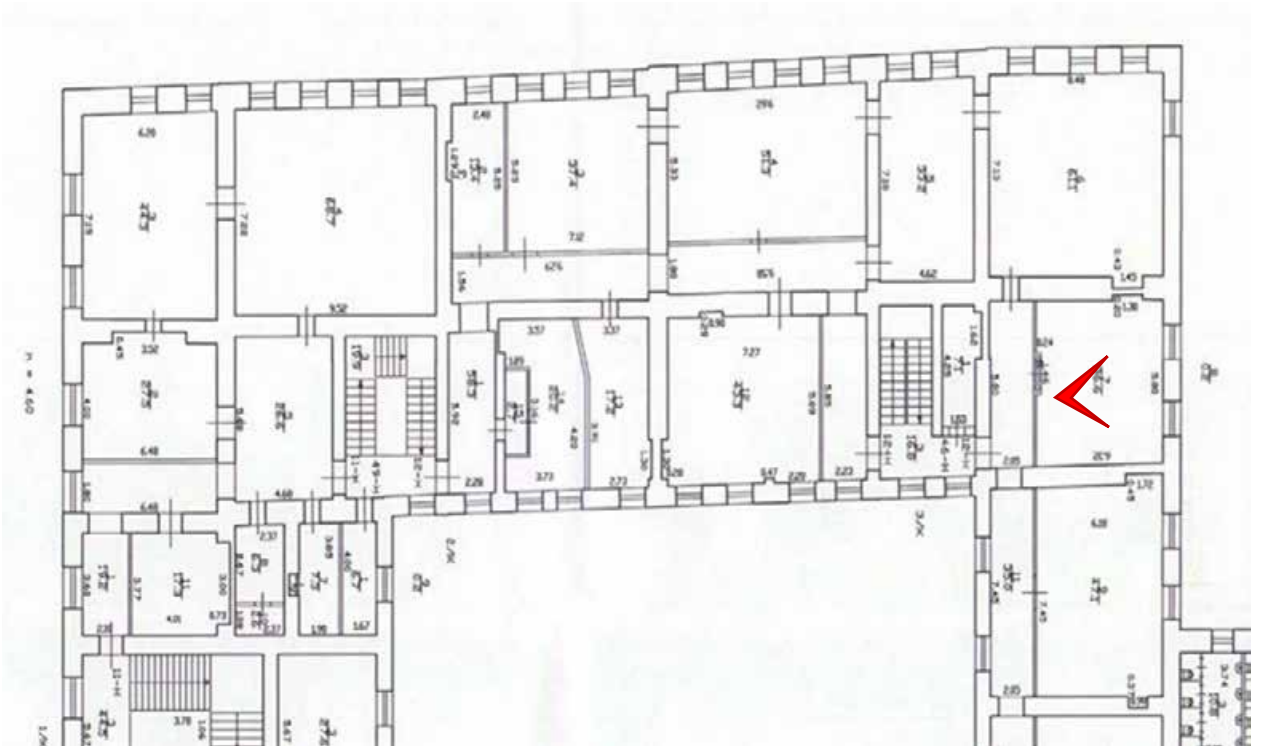

Фото 112. Помещение 12-Н(7).



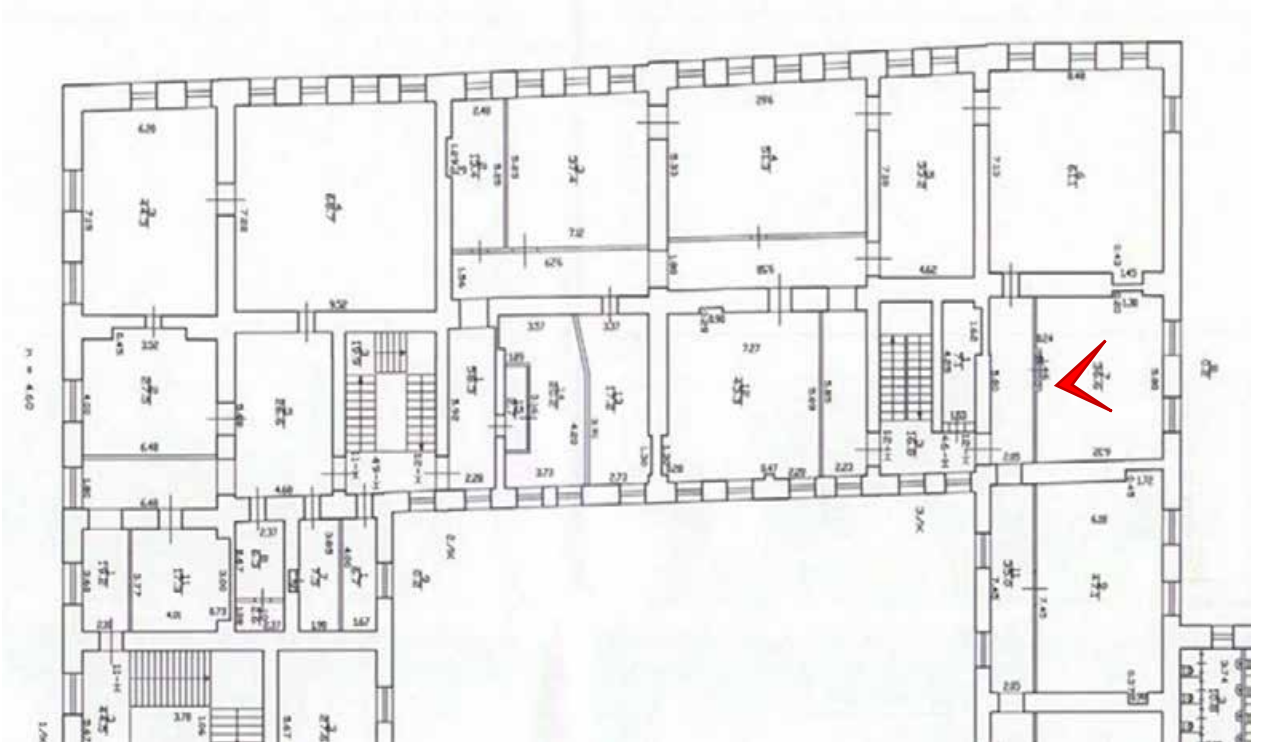

Фото 113. Помещение 12-Н(7).



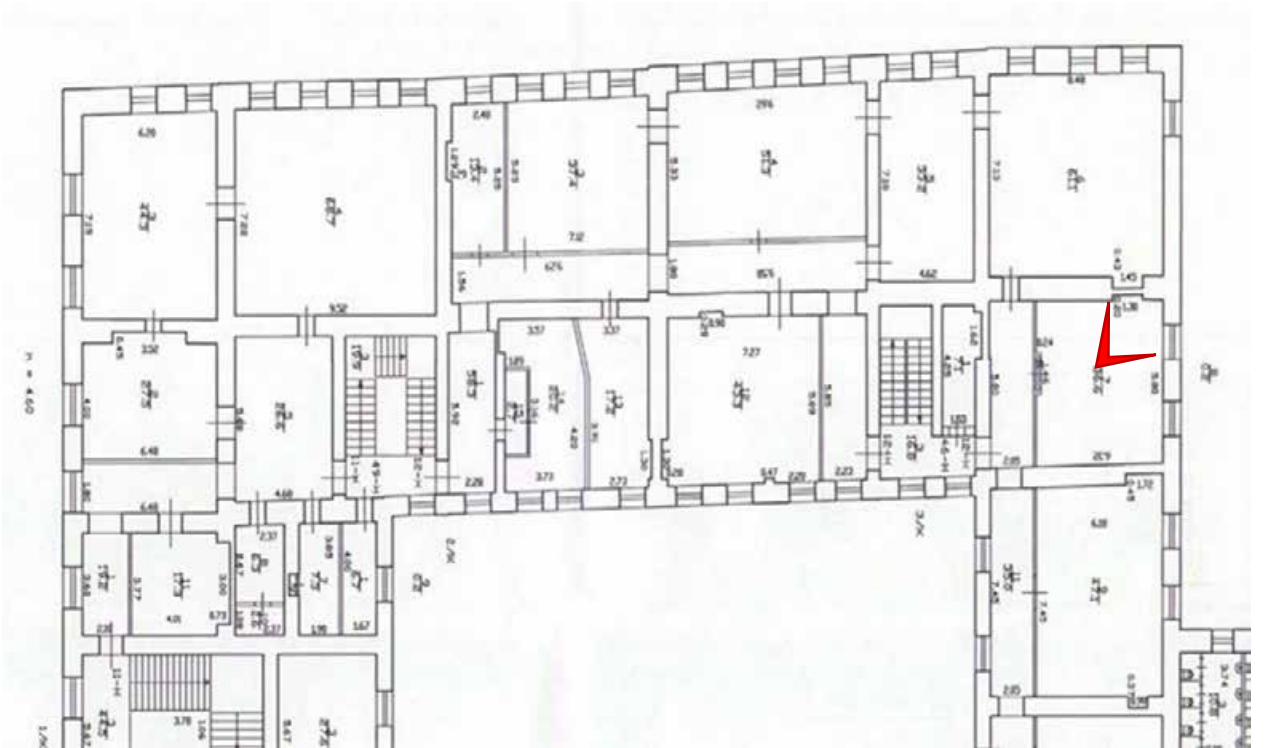

Фото 114. Помещение 12-Н(7).



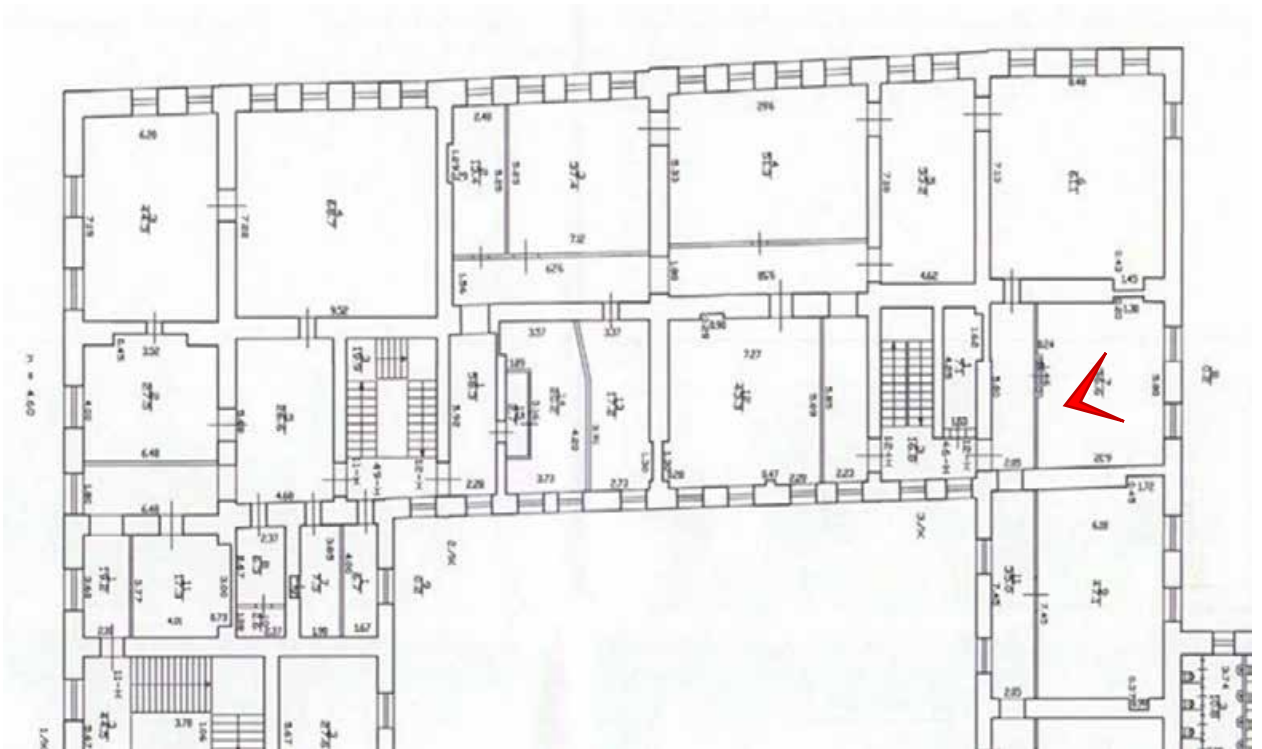

Фото 115. Помещение 12-Н(11).



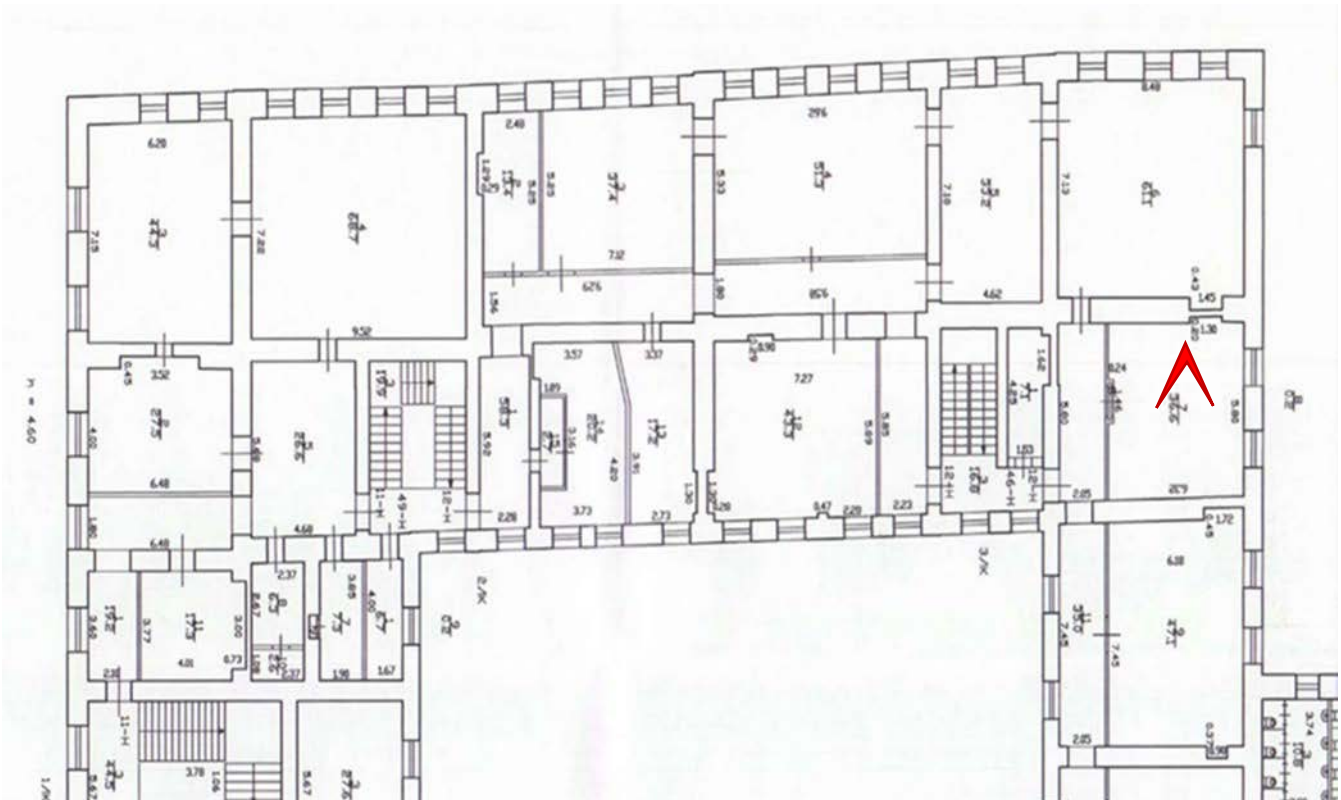

Фото 116. Помещение 12-Н(11).



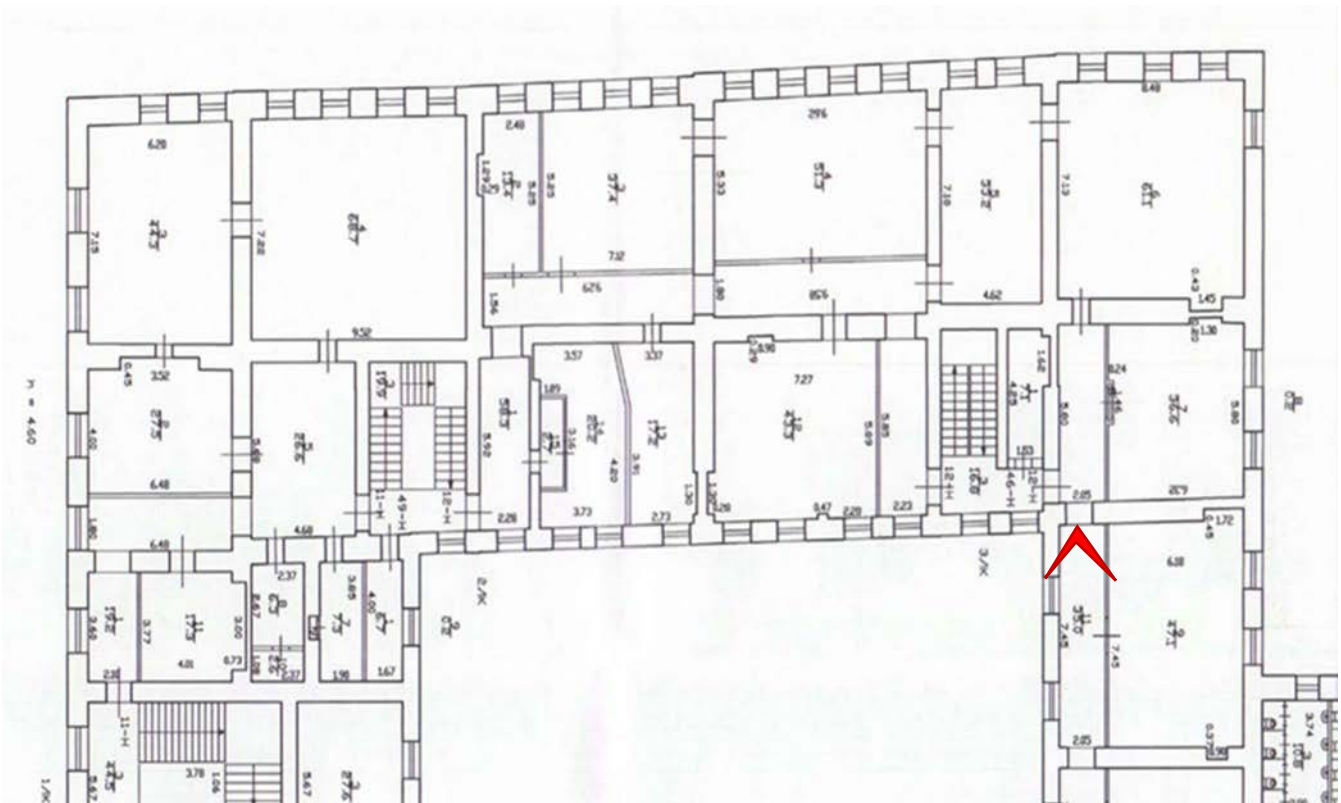

Фото 117. Помещение 12-Н(9).



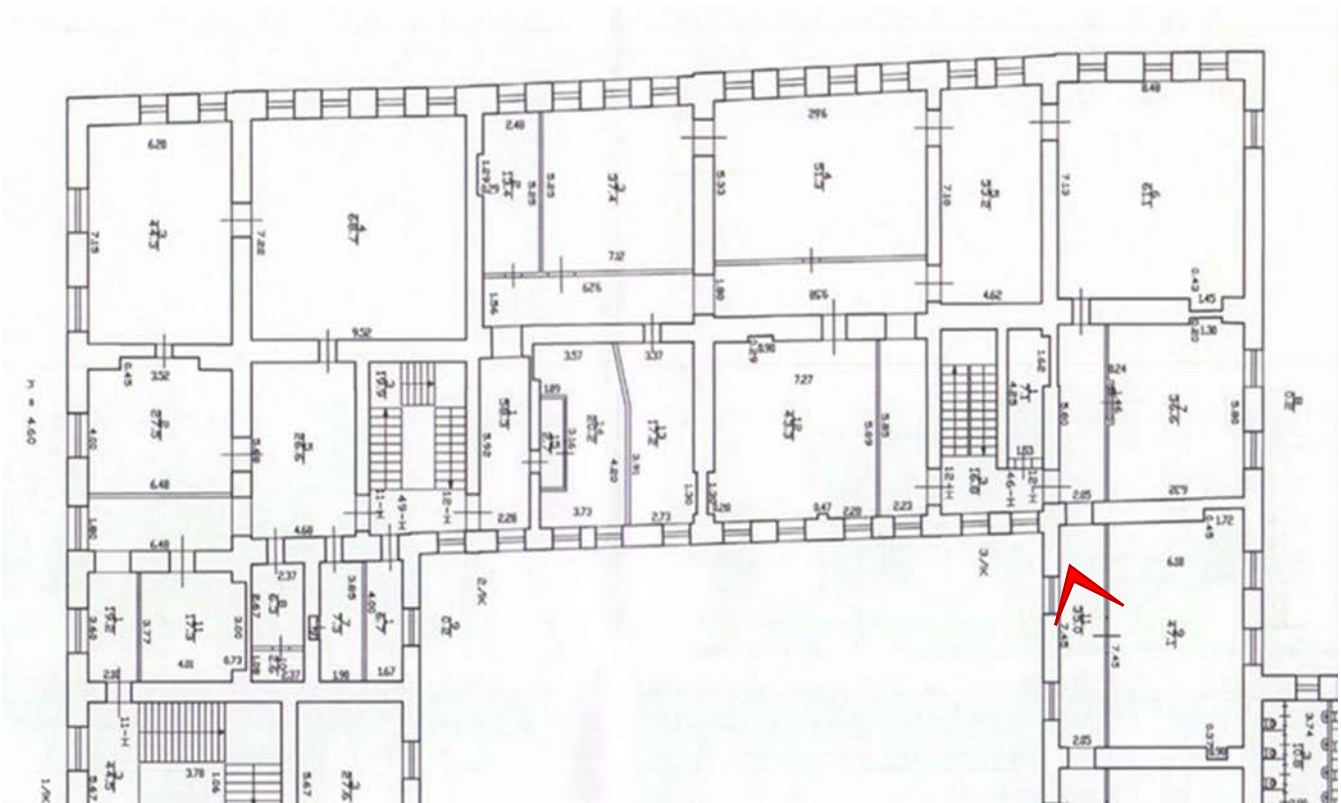

Фото 118. Помещение 12-Н(9).



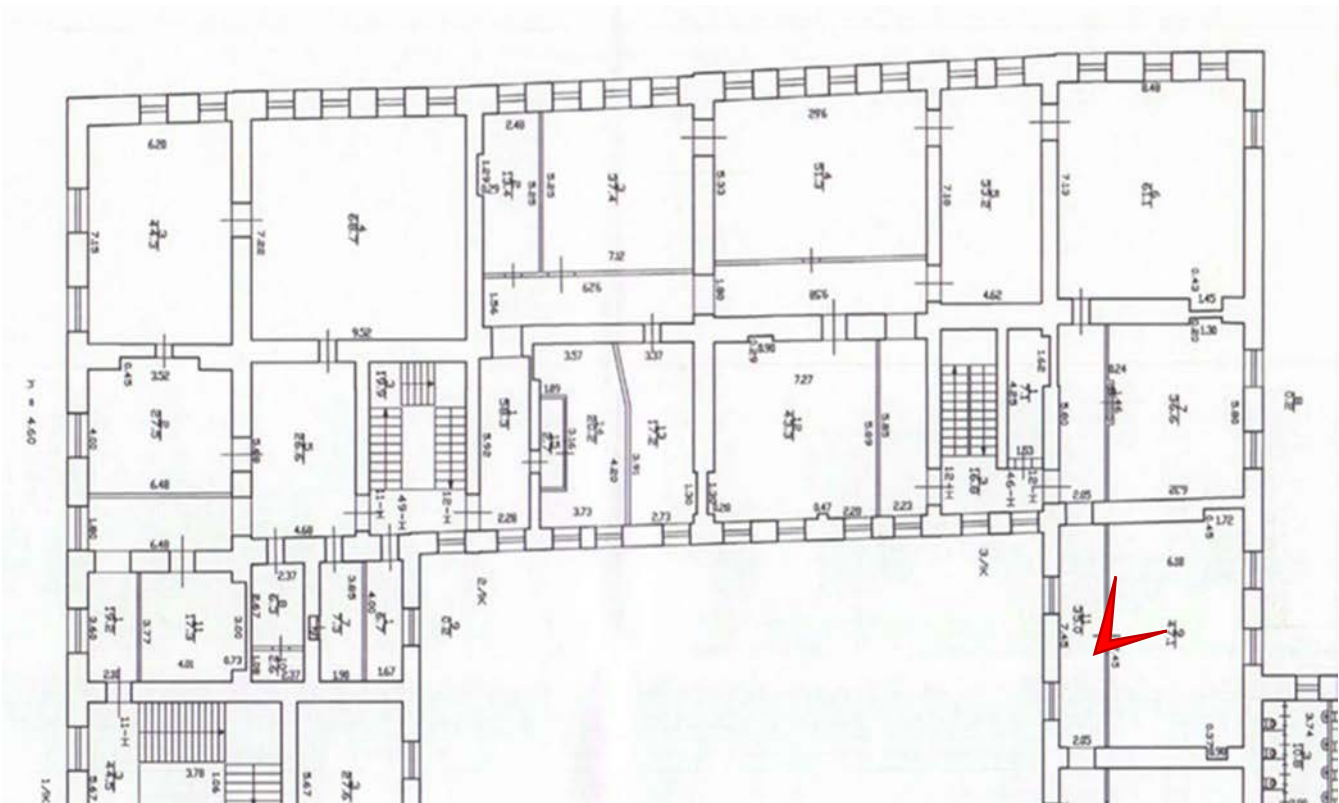

Фото 119. Помещение 12-Н(9).



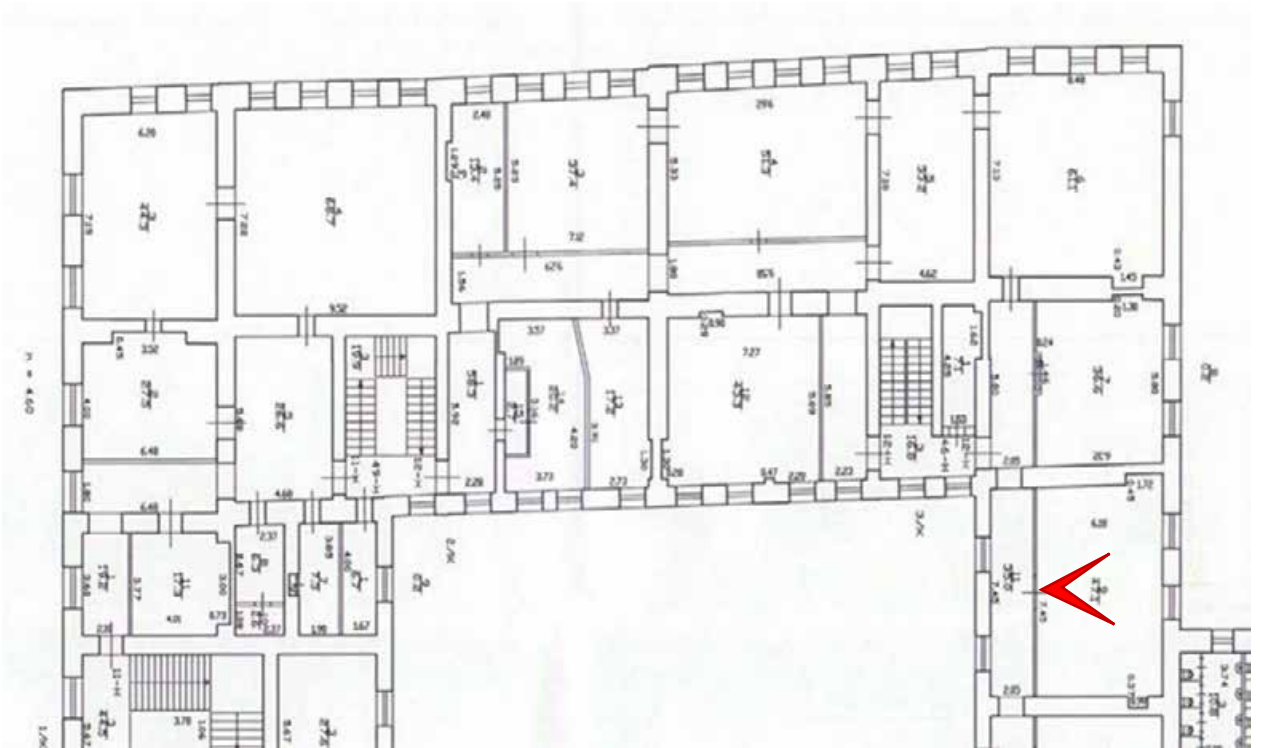

Фото 120. Помещение 12-Н(9).



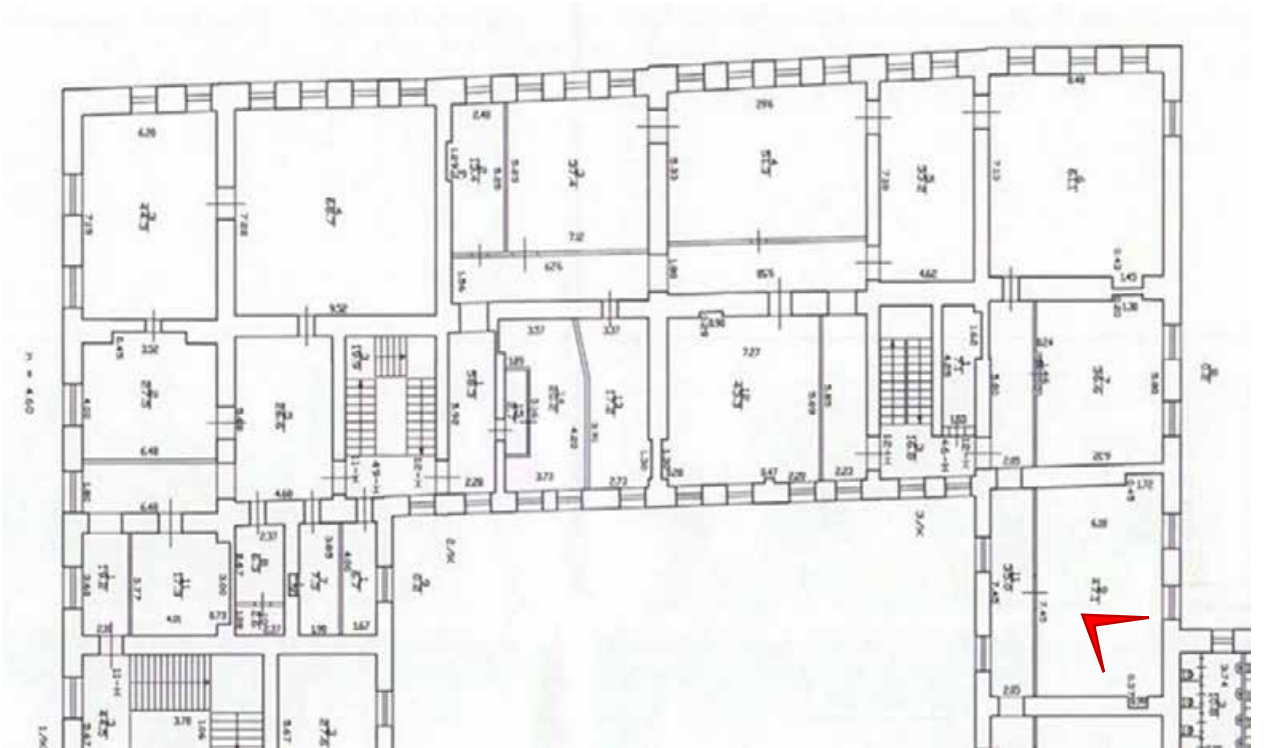

Фото 121. Помещение 12-Н(9).



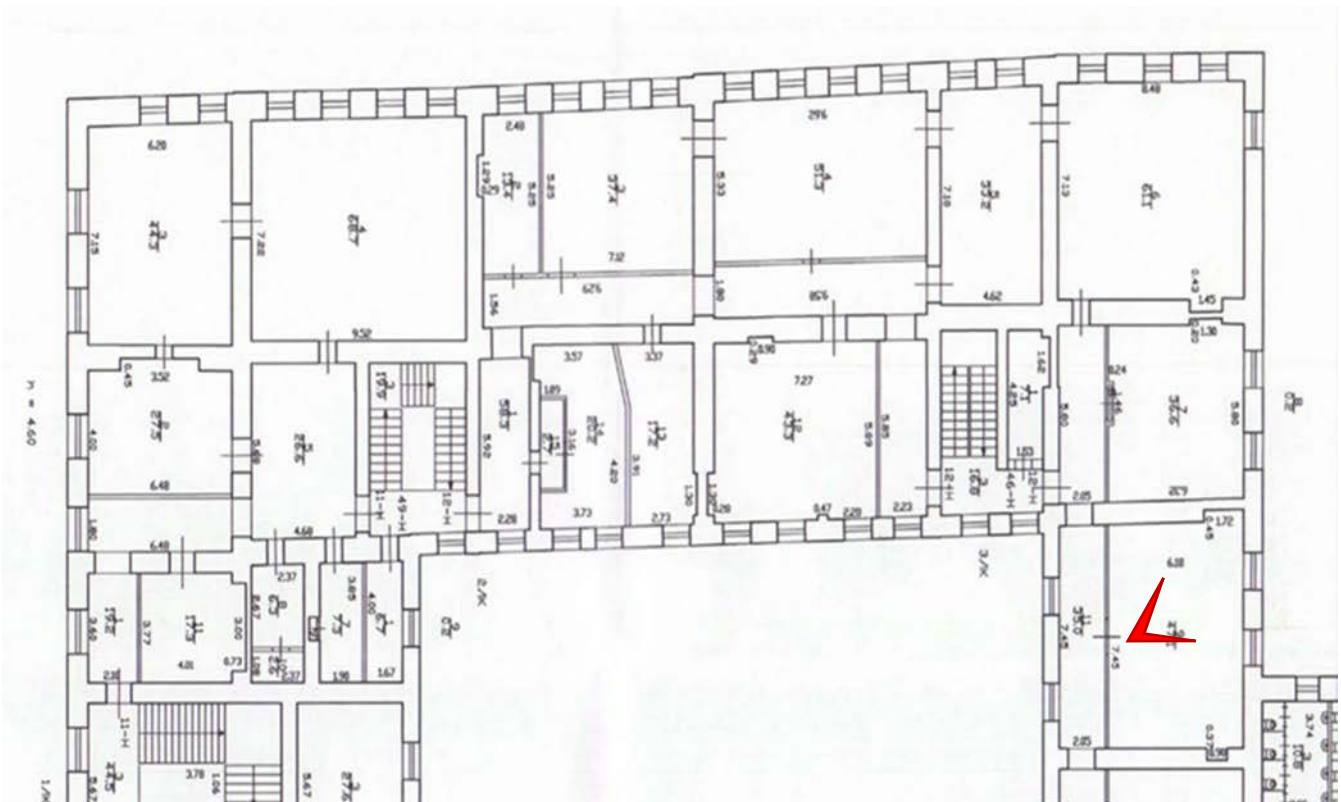

Фото 122. Помещение 12-Н(11).



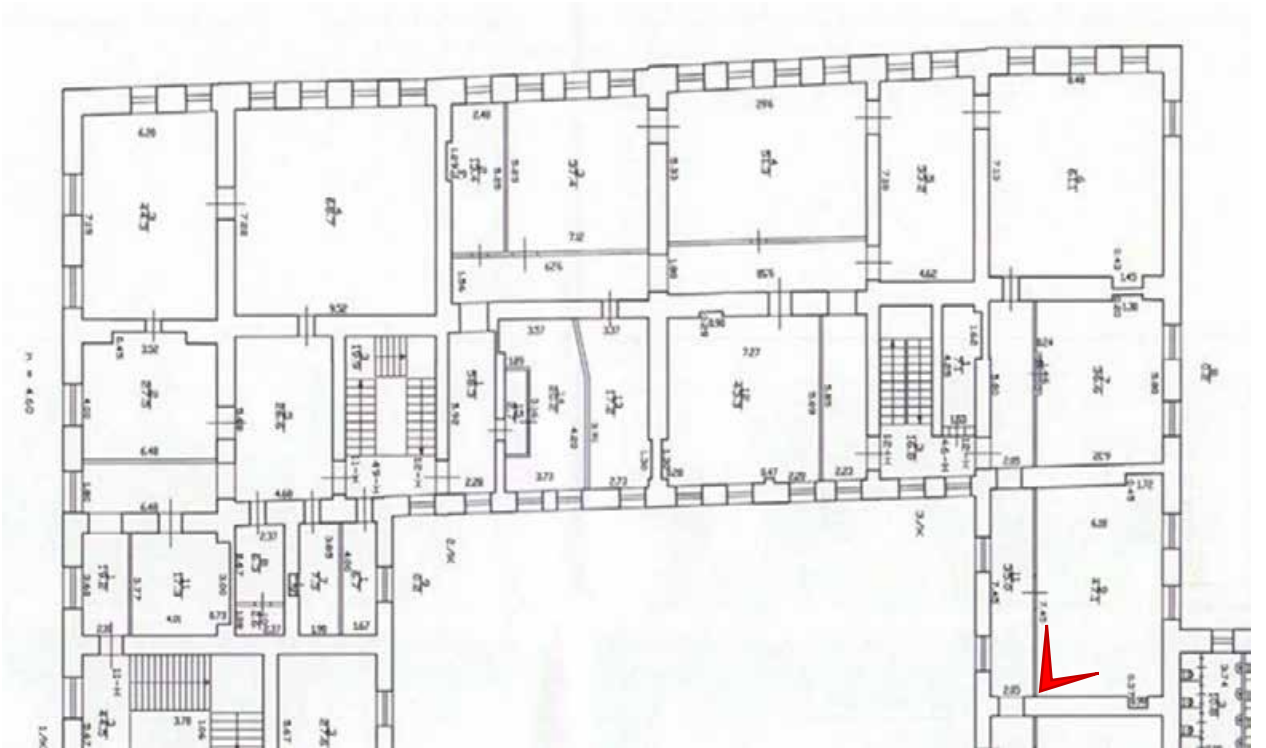

Фото 123. Помещение 12-Н(10).



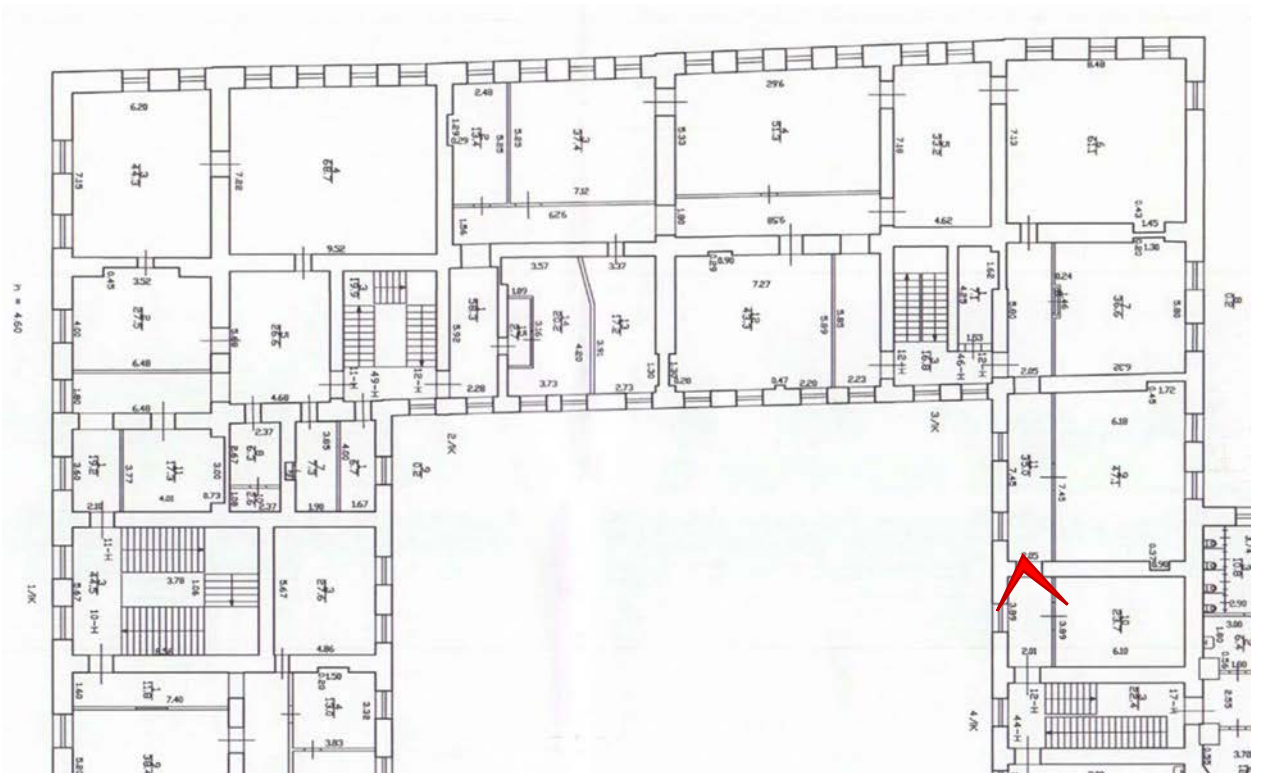

Фото 124. Помещение 12-Н(10).



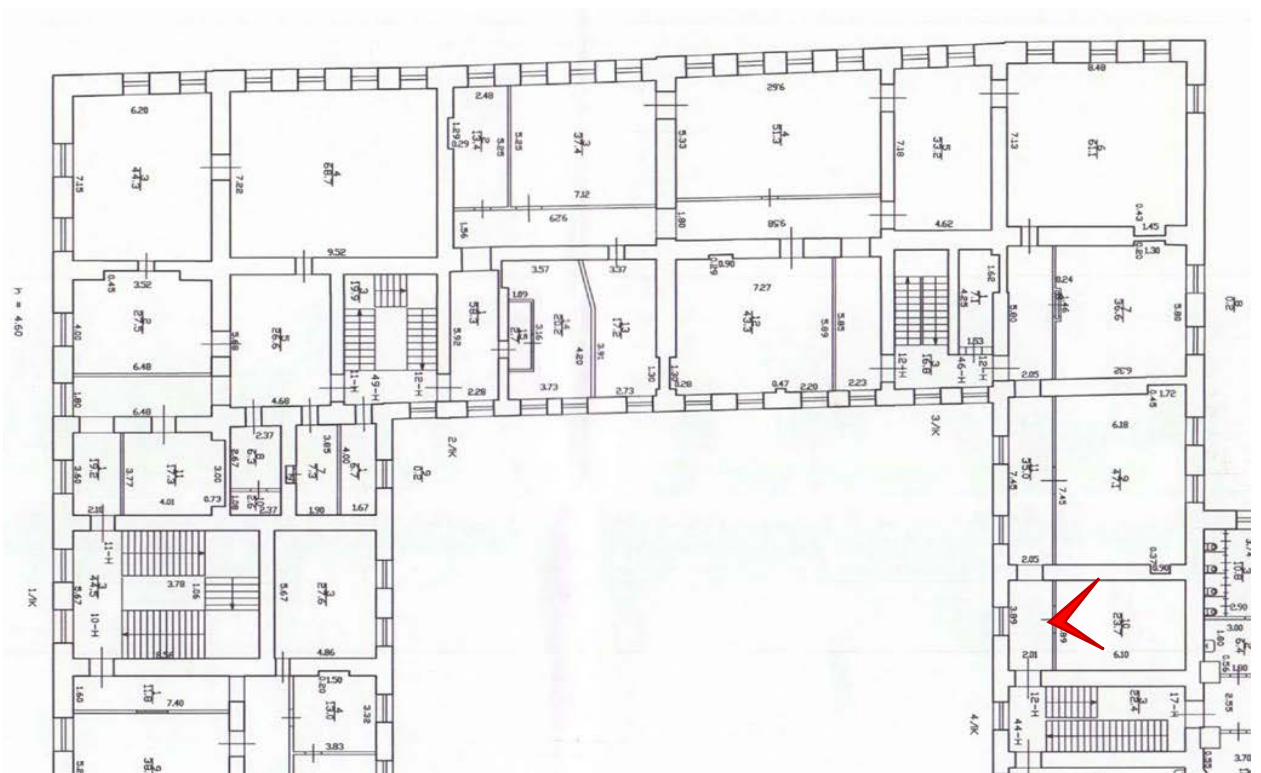

Фото 125. Помещение 12-Н(10).



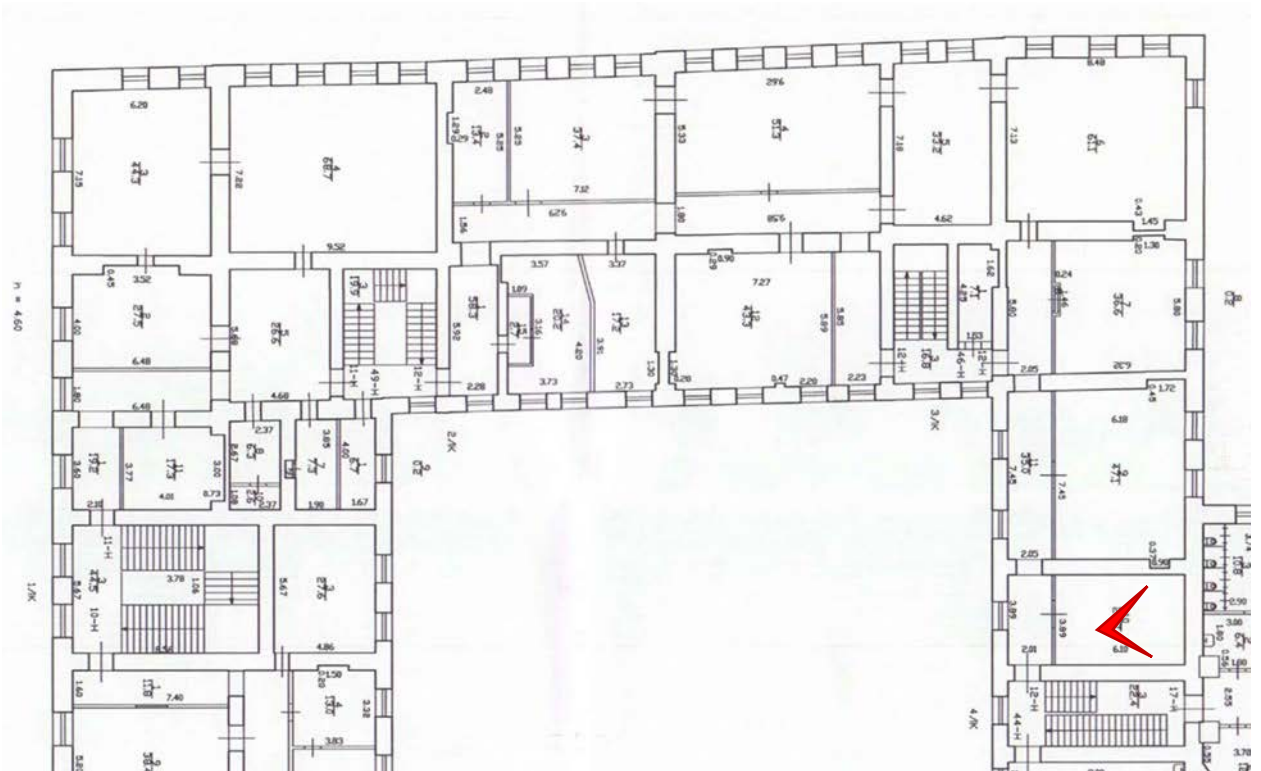

Фото 126. Выход на лестничную клетку 4ЛК.



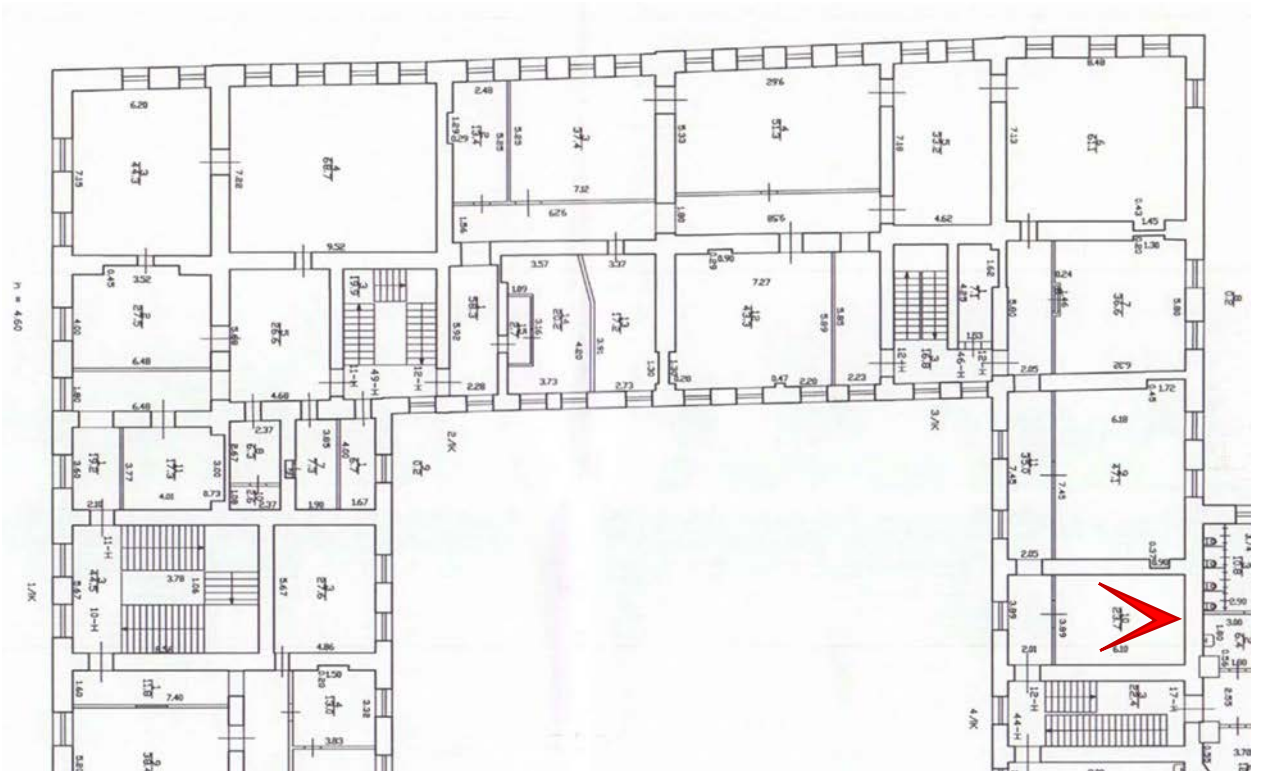
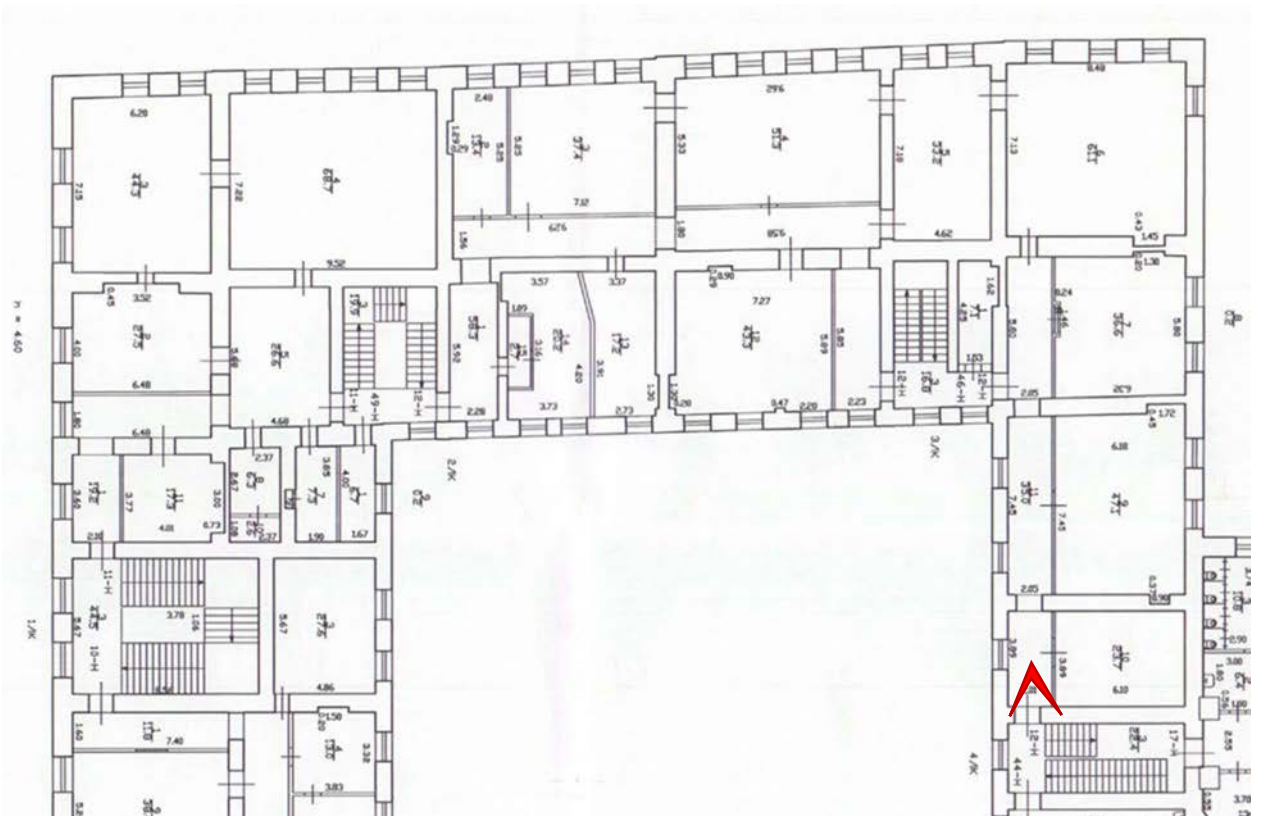

Фото 127. Третий этаж. Помещения лестницы 4ЛК.





Фото 128. Третий этаж. Помещения лестницы 4ЛК.

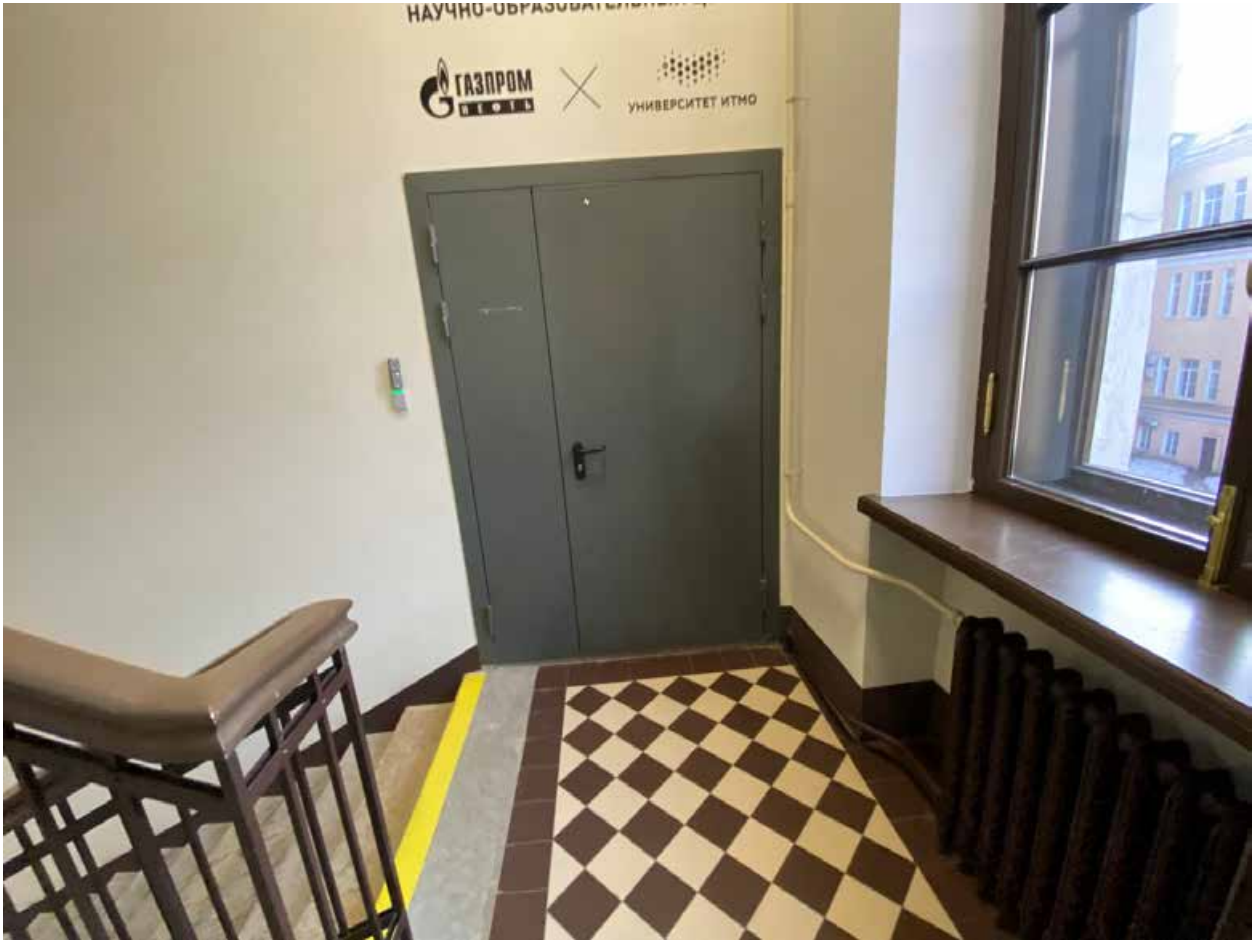

Приложение №7 к Акту по результатам государственной историко-культурной экспертизы проектной документации на проведение работ по сохранению выявленного объекта культурного наследия «Здание Государственного заемного банка (с оградой)», расположенного по адресу: г. Санкт-Петербург, Гривцова пер., 14-16; Грибоедова кан. наб., 55; Казанская ул., 30-32 – «Проектная документация на проведение работ по сохранению выявленного объекта культурного наследия «Здание Государственного Заемного банка (с оградой)», расположенного по адресу: пер. Гривцова, д. 14-16, лит. А, в части ремонта и приспособления для современного использования помещений 11-Н, 12-Н, 46-Н, 49-Н» (шифр: Н-09-23), ООО «СМУ 8», 2023 г.

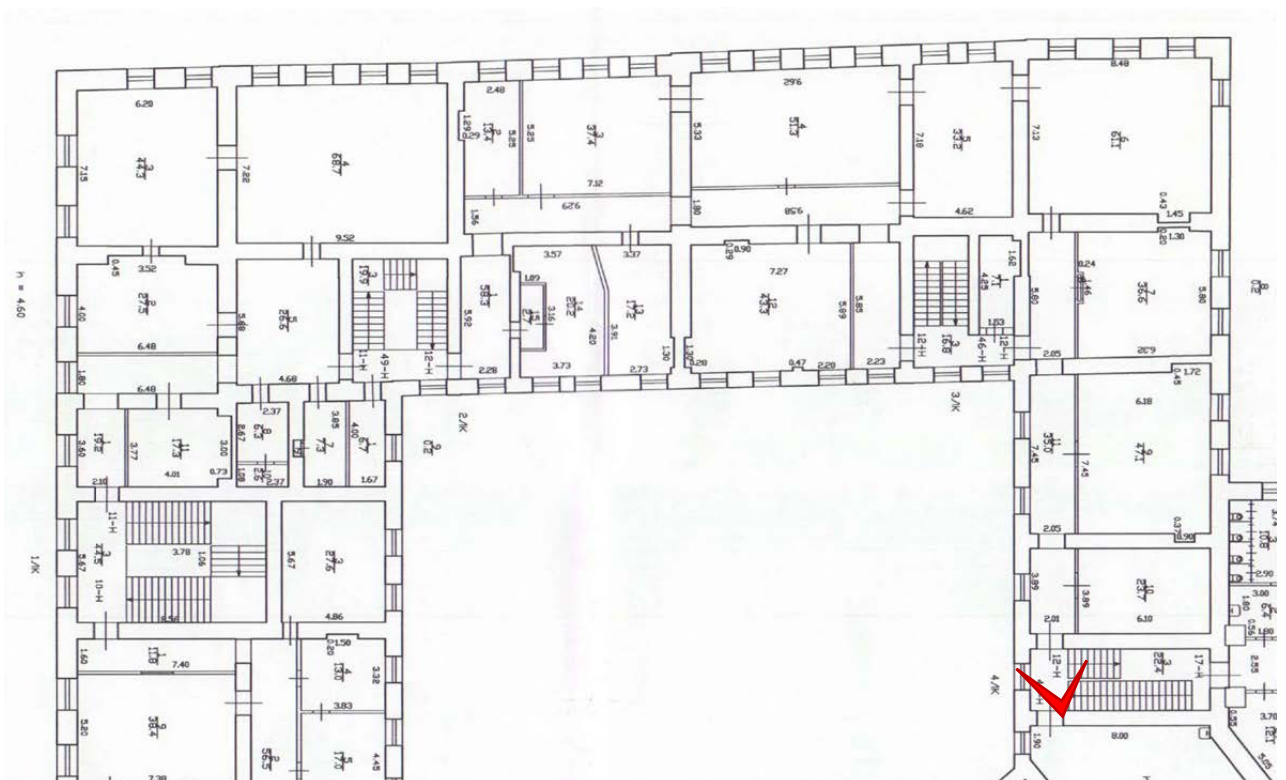
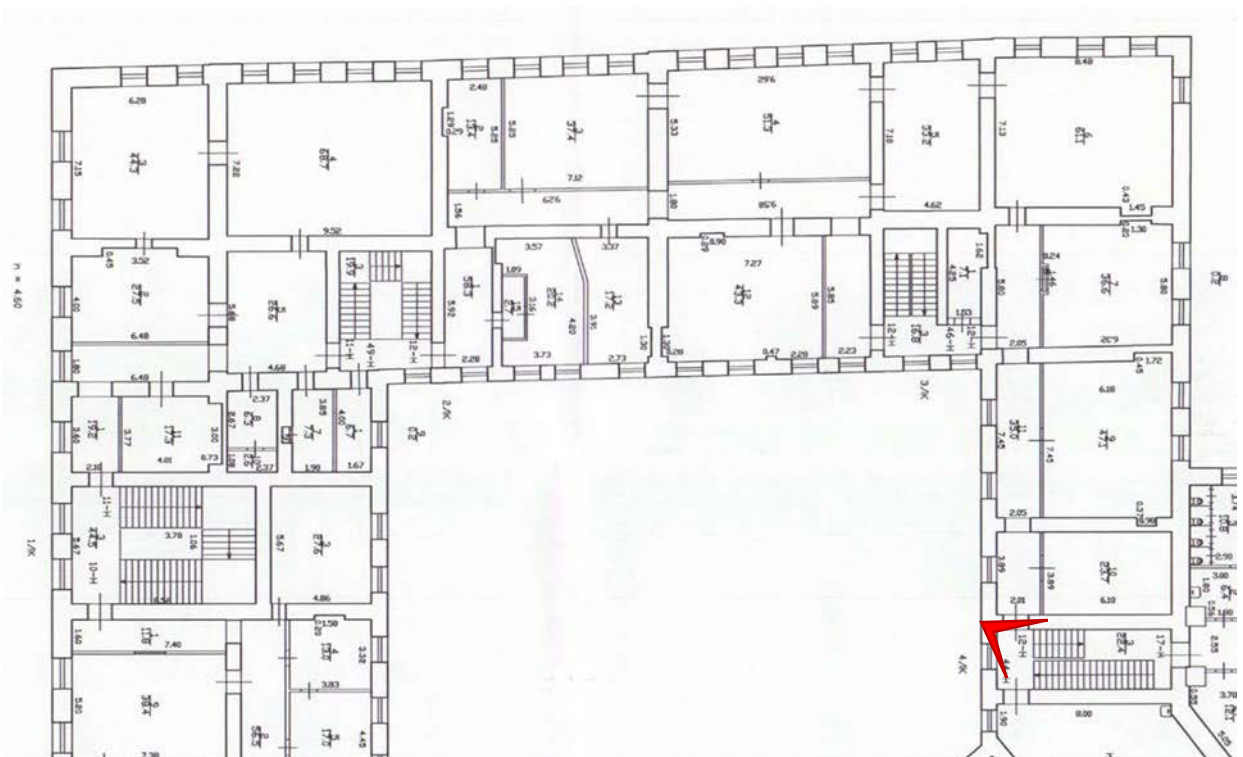
Копии договоров с экспертами

ДОГОВОР № Н-09-23/Б1

г. Санкт-Петербург

30.01.2024 г.

Общество с ограниченной ответственностью «Строительно-Монтажное Управление 8» (ООО «СМУ 8»), именуемое в дальнейшем «Заказчик», в лице Генерального директора Иманшапиева Магомед Джамалудиновича, действующего на основании Устава, с одной стороны, и

гражданин РФ Блинов Олег Алексеевич (Аттестованный эксперт по проведению ГИКЭ – приказ МК РФ от 29.07.2022 г. №1300), с другой стороны, совместно именуемые в дальнейшем «Стороны», заключили настоящий Договор (далее – Договор) о нижеследующем:

1.1. Исполнитель обязуется выполнить *государственную историко-культурную экспертизу проектной документации на проведение работ по сохранению выявленного объекта культурного наследия «Здание Государственного Заемного банка (с оградой)» по адресу: г. Санкт-Петербург, пер. Гривцова, д. 14-16, лит. А (Малый пр. П.С., 26-28; Пионерская ул., б/№) – «Проектная документация на проведение работ по сохранению выявленного объекта культурного наследия «Здание Государственного Заемного банка (с оградой)», расположенного по адресу: пер. Гривцова, д. 14-16, лит. А, в части ремонта и приспособления для современного использования помещений 11-Н, 12-Н, 46-Н, 49-Н (шифр: Н-09-23-), ООО «СМУ 8», 2023 г.*, с целью определения соответствия требованиям государственной охраны объектов культурного наследия.

1.2. Для выполнения работы Заказчик обязуется предоставить исходные материалы.

1.3. Срок действия настоящего договора устанавливается на срок выполнения работ по договору, а именно с **30.01.2024 г. по 31.12.2024 г.**

1.4. Работа считается успешно законченной при подписании Сторонами акта приемки-передачи выполненных работ.

1.5. Работа, не исполненная в срок, а также не соответствующая предъявляемым требованиям, не оплачивается. В этих случаях за Заказчиком остается право расторжения договора в одностороннем порядке.

1.6. В случае поступления замечаний к заключению экспертизы от КГИОП Исполнитель обязан устранить данные замечания за свой счет в случае наличия вины Исполнителя.

1.7. Срок выполнения работ по Договору не включает сроки рассмотрения заключения экспертизы КГИОП. Нормативный срок рассмотрения документации КГИОП составляет 45 рабочих дней.

1.8. По настоящему договору подряда Заказчик выплачивает Исполнителю вознаграждение в размере ██████████ рублей, 00 копеек. Допускаются авансовые платежи: нет.

1.9. Отношение сторон, в том числе ответственность по Договору регулируются гражданским законодательством.

1.10. Настоящий договор составлен в двух идентичных экземплярах, по одному для каждой из Сторон.

РЕКВИЗИТЫ И ПОДПИСИ СТОРОН:

ЗАКАЗЧИК:

ООО «СМУ 8»

г. Санкт-Петербург, ул. Большая Посадская., д.9/5,

литер «А», пом 9-Н, пом. 1,

ИНН 7810531355 КПП 781301001

р/с 40702810120090004402

СЕВЕРО-ЗАПАДНЫЙ ФИЛИАЛ АО «БАНК
ИНТЕЗА» Г. САНКТ-ПЕТЕРБУРГ

БИК 044030710

к/сч 30101810100000000710

ИСПОЛНИТЕЛЬ:

Олег Алексеевич Блинов



Генеральный директор

Эксперт



/М.Д.Иманшапиев /

/О.А. Блинов/

М.П.

ДОГОВОР № Н-09-23/И2

г. Санкт-Петербург

30.01.2024 г.

Общество с ограниченной ответственностью «Строительно-Монтажное Управление 8» (ООО «СМУ 8»), именуемое в дальнейшем «Заказчик», в лице Генерального директора Иманшапиева Магомед Джалалудиновича, действующего на основании Устава, с одной стороны, и

гражданин РФ Иванов Григорий Вячеславович (Аттестованный эксперт по проведению ГИКЭ – приказ МК РФ от 18.07.2022 г. №1241), с другой стороны, совместно именуемые в дальнейшем «Стороны», заключили настоящий Договор (далее – Договор) о нижеследующем:

1.1. Исполнитель обязуется выполнить государственную историко-культурную экспертизу проектной документации на проведение работ по сохранению выявленного объекта культурного наследия «Здание Государственного Заемного банка (с оградой)» по адресу: г. Санкт-Петербург, пер. Гривцова, д. 14-16, лит. А (Малый пр. П.С., 26-28; Пионерская ул., б/№) – «Проектная документация на проведение работ по сохранению выявленного объекта культурного наследия «Здание Государственного Заемного банка (с оградой)», расположенного по адресу: пер. Гривцова, д. 14-16, лит. А, в части ремонта и приспособления для современного использования помещений 11-Н, 12-Н, 46-Н, 49-Н (шифр: Н-09-23-), ООО «СМУ 8», 2023 г., с целью определения соответствия требованиям государственной охраны объектов культурного наследия.

1.2. Для выполнения работы Заказчик обязуется предоставить исходные материалы.

1.3. Срок действия настоящего договора устанавливается на срок выполнения работ по договору, а именно с 30.01.2024 г. по 31.12.2024 г.

1.4. Работа считается успешно законченной при подписании Сторонами акта приемки-передачи выполненных работ.

1.5. Работа, не исполненная в срок, а также не соответствующая предъявляемым требованиям, не оплачивается. В этих случаях за Заказчиком остается право расторжения договора в одностороннем порядке.

1.6. В случае поступления замечаний к заключению экспертизы от КГИОП Исполнитель обязан устранить данные замечания за свой счет в случае наличия вины Исполнителя.

1.7. Срок выполнения работ по Договору не включает сроки рассмотрения заключения экспертизы КГИОП. Нормативный срок рассмотрения документации КГИОП составляет 45 рабочих дней.

1.8. По настоящему договору подряда Заказчик выплачивает Исполнителю вознаграждение в размере [REDACTED] рублей, 00 копеек. Допускаются авансовые платежи: нет.

1.9. Отношение сторон, в том числе ответственность по Договору регулируются гражданским законодательством.

1.10. Настоящий договор составлен в двух идентичных экземплярах, по одному для каждой из Сторон.

РЕКВИЗИТЫ И ПОДПИСИ СТОРОН:

ЗАКАЗЧИК:

ООО «СМУ 8»

г. Санкт-Петербург, ул. Большая Посадская., д.9/5,

литер «А», пом 9-Н, пом. 1,

ИНН 7810531355 КПП 781301001

р/с 40702810120090004402

СЕВЕРО-ЗАПАДНЫЙ ФИЛИАЛ АО «БАНК ИНТЕЗА» Г. САНКТ-ПЕТЕРБУРГ

БИК 044030710

к/сч 30101810100000000710

Генеральный директор



М.П.

/ М.Д. Иманшапиев /

ИСПОЛНИТЕЛЬ:

Григорий Владиславович Иванов



Эксперт

/ Г.В. Иванов /

ДОГОВОР № Н-09-23/МЗ

г. Санкт-Петербург

30.01.2024 г.

Общество с ограниченной ответственностью «Строительно-Монтажное Управление 8» (ООО «СМУ 8»), именуемое в дальнейшем «Заказчик», в лице Генерального директора Иманшапиева Магомед Джалалудиновича, действующего на основании Устава, с одной стороны, и

гражданка РФ Михайловская Галина Викторовна (Аттестованный эксперт по проведению ГИКЭ – приказ МК РФ от 11.10.2021 г. №1668), действующая на основании ГК РФ, с другой стороны, совместно именуемые в дальнейшем «Стороны», заключили настоящий Договор (далее – Договор) о нижеследующем:

1.1. Исполнитель обязуется выполнить *государственную историко-культурную экспертизу проектной документации на проведение работ по сохранению выявленного объекта культурного наследия «Здание Государственного Заемного банка (с оградой)» по адресу: г. Санкт-Петербург, пер. Гривцова, д. 14-16, лит. А (Малый пр. П.С., 26-28; Пионерская ул., б/№) – «Проектная документация на проведение работ по сохранению выявленного объекта культурного наследия «Здание Государственного Заемного банка (с оградой)», расположенного по адресу: пер. Гривцова, д. 14-16, лит. А, в части ремонта и приспособления для современного использования помещений 11-Н, 12-Н, 46-Н, 49-Н (шифр: Н-09-23-), ООО «СМУ 8», 2023 г., с целью определения соответствия требованиям государственной охраны объектов культурного наследия.*

1.2. Для выполнения работы Заказчик обязуется предоставить исходные материалы.

1.3. Срок действия настоящего договора устанавливается на срок выполнения работ по договору, а именно с **30.01.2024 г. по 31.12.2024 г.**

1.4. Работа считается успешно законченной при подписании Сторонами акта приемки–передачи выполненных работ.

1.5. Работа, не исполненная в срок, а также не соответствующая предъявляемым требованиям, не оплачивается. В этих случаях за Заказчиком остается право расторжения договора в одностороннем порядке.

1.6. В случае поступления замечаний к заключению экспертизы от КГИОП Исполнитель обязан устранить данные замечания за свой счет в случае наличия вины Исполнителя.

1.7. Срок выполнения работ по Договору не включает сроки рассмотрения заключения экспертизы КГИОП. Нормативный срок рассмотрения документации КГИОП составляет 45 рабочих дней.

1.8. По настоящему договору подряда Заказчик выплачивает Исполнителю вознаграждение в размере ██████████ рублей, 00 копеек. Допускаются авансовые платежи: нет.

1.9. Отношение сторон, в том числе ответственность по Договору регулируются гражданским законодательством.

1.10. Настоящий договор составлен в двух идентичных экземплярах, по одному для каждой из Сторон.

РЕКВИЗИТЫ И ПОДПИСИ СТОРОН:

ЗАКАЗЧИК:

ООО «СМУ 8»

г. Санкт-Петербург, ул. Большая Посадская.,

д.9/5, литер «А», пом 9-Н, пом. 1,

ИНН 7810531355 КПП 781301001

р/с 40702810120090004402

СЕВЕРО-ЗАПАДНЫЙ ФИЛИАЛ АО «БАНК

ИНТЕЗА» Г. САНКТ-ПЕТЕРБУРГ

БИК 044030710

к/сч 30101810100000000710

ИСПОЛНИТЕЛЬ:

Галина Викторовна Михайловская



Генеральный директор

Эксперт

М.П.



/М.Д. Иманшапиев/

/Г.В. Михайловская/

Приложение №8 к Акту по результатам государственной историко-культурной экспертизы проектной документации на проведение работ по сохранению выявленного объекта культурного наследия «Здание Государственного заемного банка (с оградой)», расположенного по адресу: г. Санкт-Петербург, Гривцова пер., 14-16; Грибоедова кан. наб., 55; Казанская ул., 30-32 – «Проектная документация на проведение работ по сохранению выявленного объекта культурного наследия «Здание Государственного Заемного банка (с оградой)», расположенного по адресу: пер. Гривцова, д. 14-16, лит. А, в части ремонта и приспособления для современного использования помещений 11-Н, 12-Н, 46-Н, 49-Н» (шифр: Н-09-23), ООО «СМУ 8», 2023 г.

Копии протоколов заседаний экспертной комиссии

Протокол №1

организационного заседания экспертной комиссии по проведению государственной историко-культурной экспертизы проектной документации на проведение работ по сохранению выявленного объекта культурного наследия «Здание Государственного заемного банка (с оградой)», расположенного по адресу: г. Санкт-Петербург, Гривцова пер., 14-16; Грибоедова кан. наб., 55; Казанская ул., 30-32 – «Проектная документация на проведение работ по сохранению выявленного объекта культурного наследия «Здание Государственного Заемного банка (с оградой)», расположенного по адресу: пер. Гривцова, д. 14-16, лит. А, в части ремонта и приспособления для современного использования помещений 11-Н, 12-Н, 46-Н, 49-Н» (шифр: Н-09-23), ООО «СМУ 8», 2023 г.

Санкт-Петербург

«30» января 2024 г.

ПРИСУТСТВОВАЛИ:

- **Иванов Григорий Владиславович** – аттестованный эксперт (приказ МК РФ от 18.07.2022 г. №1241).
- **Блинов Олег Алексеевич** – аттестованный эксперт (приказ МК РФ от 29.07.2022 г. №1300).
- **Михайловская Галина Викторовна** – аттестованный эксперт (приказ МК РФ от 11.10.2021 г. №1668).

ПОВЕСТКА:

1. Утверждение состава членов экспертной комиссии.
2. Выбор председателя и ответственного секретаря экспертной комиссии.
3. Определение порядка работы и принятия решений экспертной комиссии.
4. Определение основных направлений работы экспертной комиссии.
5. Определение перечня документов, запрашиваемых у заказчика для проведения экспертизы.
6. Утверждение календарного плана работы экспертной комиссии исходя из срока проведения экспертизы.

1. Утверждение состава членов экспертной комиссии.**Решили:**

Утвердить экспертную комиссию в составе:

- Г.В. Иванов
- О.А. Блинов
- Г.В. Михайловская

Решение принято единогласно: за – 3; против – 0; воздержавшиеся – 0.**2. Выбор председателя и ответственного секретаря экспертной комиссии.****Решили:**

- Председателем комиссии выбрать – Г.В. Иванова.
- Ответственным секретарем комиссии выбрать – О.А. Блинова.

Решение принято единогласно: за – 3; против – 0; воздержавшиеся – 0.**3. Определение порядка работы и принятия решений экспертной комиссии.**

Решили:

Определить следующий порядок работы и принятия решений экспертной комиссии:

- В своей работе Экспертная комиссия руководствуется ст. 29 и ст. 31 Федерального закона от 25 июня 2002 г. № 73-ФЗ «Об объектах культурного наследия (памятниках истории и культуры) народов Российской Федерации» (далее – Федеральный закон № 73-ФЗ), Положением о государственной историко-культурной экспертизе, утвержденным постановлением Правительства РФ от 15 июля 2009 г. №569, другими федеральными законами, а также настоящим порядком.

- Работу Экспертной комиссии организует председатель и ответственный секретарь.

- Работа Экспертной комиссии осуществляется в форме заседаний. Место, дата и время заседания назначается председателем или ответственным секретарем Экспертной комиссии по согласованию с остальными членами. Заседание Экспертной комиссии ведет и ее решения объявляет председатель Экспертной комиссии. При отсутствии на заседании председателя Экспертной комиссии его обязанности осуществляет ответственный секретарь Экспертной комиссии. В случае невозможности председателя Экспертной комиссии исполнять свои обязанности или его отказа от участия в проведении экспертизы в связи с выявлением обстоятельств, предусмотренных п. 8 Положения о государственной историко-культурной экспертизе, члены Экспертной комиссии проводят организационное заседание и избирают из своего состава нового председателя Экспертной комиссии. В период до выборов нового председателя Экспертной комиссии его обязанности исполняет ответственный секретарь Экспертной комиссии.

- Решение Экспертной комиссии принимается большинством голосов при условии присутствия на заседании всех членов Экспертной комиссии. При равенстве голосов «за» и «против» решающим является голос председателя Экспертной комиссии.

- Экспертная комиссия ведет следующие протоколы:

- протокол организационного заседания;

- протоколы рабочих встреч и заседаний.

Протоколы заседаний подписываются всеми членами экспертной комиссии.

Решение принято единогласно: за – 3; против – 0; воздержавшиеся – 0.

4. Определение основных направлений работы экспертной комиссии:

Решили: определить следующие направления работы экспертов:

- Г.В. Иванов проводит комплексный анализ проектной документации, подлежащей экспертизе на соответствие требованиям, регламентирующим разработку проектной документации на проведение работ по сохранению объектов культурного наследия.

- О.А. Блинов выполняет анализ документации, представленной заказчиком экспертизы, оценивает состав документации на соответствие требованиям Положения о государственной историко-культурной экспертизе, выполняет фотофиксацию объекта, готовит заключение экспертизы, анализирует Акт влияния.

- Г.В. Михайловская проводит историко-архивные и библиографические исследования, анализ проектных решений на соответствие требованиям сохранения предмета охраны.

Решение принято единогласно: за – 3; против – 0; воздержавшиеся – 0.

5. Определение перечня документов, запрашиваемых у заказчика для проведения экспертизы:

Решили:

Для проведения экспертизы проектной документации необходимы копии следующих документов, предоставляемых заявителем:

- Распоряжение КГИОП об определении предмета охраны выявленного объекта культурного наследия.
- План границ выявленного объекта культурного наследия.
- Выписка из ЕГРН.
- Технический паспорт.
- поэтажные планы ПИБ.
- Задание КГИОП.
- Проектная документация, подлежащая экспертизе, в полном составе.

Слушали: О.А. Блинова, который уведомил членов комиссии о том, что на момент начала проведения экспертизы от заказчика получен комплект документов в составе:

1) Проектная документация «Проектная документация на проведение работ по сохранению выявленного объекта культурного наследия «Здание Государственного Заемного банка (с оградой)», расположенного по адресу: пер. Гривцова, д. 14-16, лит. А, в части ремонта и приспособления для современного использования помещений 11-Н, 12-Н, 46-Н, 49-Н» (шифр: Н-09-23), разработанная ООО «СМУ 8» в 2023 г.

2) Копия Плана границ выявленного объекта культурного наследия «Здание Государственного Заемного банка (с оградой)», утвержденный заместителем председателя КГИОП 18.12.2002.

3) Копия Распоряжения КГИОП от 02.09.2015 №10-373 «Об определении предмета охраны выявленного объекта культурного наследия «Здание Государственного Заемного банка (с оградой)».

4) Копия задания КГИОП от 13.05.2022 №01-21-1098/22-0-1 (согласовано правообладателем 14.05.2022) на проведение работ по сохранению выявленного объекта культурного наследия значения «Здание Государственного Заемного банка (с оградой)» (реставрация, ремонт и приспособление объекта культурного наследия).

5) Копия Справки КГИОП от 08.09.2015 №6435914-С о статусе объекта по адресу: Санкт-Петербург, переулок Гривцова, дом 14-16, литера А.

6) Копия Письма КГИОП от 05.06.2023 №01-43-9587/23-0-1 о наличии или отсутствии элементов архитектурно-художественной отделки и ценных элементов интерьера.

7) Копия Выписки из ЕГРН от 19.10.2021 №КУВИ-002/2021-137239282 на здание по адресу: Санкт-Петербург, пер. Гривцова, д. 14-16, лит. А с кадастровым номером: 78:32:0001232:3003.

8) Копия оперативного технического паспорта на здание по адресу: Адмиралтейский район г. Санкт-Петербург, пер. Гривцова, дом 14-16, литера А, от 22.06.2009.

9) Копия Ведомости помещений и их площадей в здании по адресу: г. Санкт-Петербург, переулок Гривцова, дом 14-16, литера А, от 22.06.2009.

10) Копии поэтажных планов здания по адресу: г. Санкт-Петербург, пер. Гривцова, д. 14-16, лит. А от 22.06.2009.

Решили:

1) В составе исходной документации отсутствует актуальная выписка из ЕГРН.

Решение принято единогласно: за – 3; против – 0; воздержавшиеся – 0.

6. Утверждение календарного плана работы экспертной комиссии исходя из срока проведения экспертизы.

Решили: утвердить календарный план работы Экспертной комиссии:

Срок проведения экспертизы – с **30.01.2024 г. по 15.02.2024 г.:**

30.01.2024 г. – организационное заседание экспертной комиссии, фотофиксация объекта культурного наследия.

30.01.2024 г. по 15.02.2024 г. – ознакомление с документацией, представленной заказчиком, и проектной документацией, подлежащей экспертизе. Сбор недостающей документации. Проведение комплекса исследований, необходимых для оформления акта экспертизы в соответствии с Положением о государственной историко-культурной экспертизе. Оформление заключения экспертизы.

15.02.2024 г. – заседание экспертной комиссии, рассмотрение дополнительно собранной документации, итоговое рассмотрение проектной документации, подписание заключения экспертизы и принятие решения о передаче его заказчику.

Решение принято единогласно. за – 3; против – 0; воздержавшиеся – 0.

Председатель экспертной комиссии:



Г.В. Иванов

Ответственный секретарь экспертной комиссии:



О.А. Блинов

Член экспертной комиссии:



Г.В. Михайловская

411
Протокол №2

заседания экспертной комиссии по проведению государственной историко-культурной экспертизы проектной документации на проведение работ по сохранению выявленного объекта культурного наследия «Здание Государственного заемного банка (с оградой)», расположенного по адресу: г. Санкт-Петербург, Гривцова пер., 14-16; Грибоедова кан. наб., 55; Казанская ул., 30-32 – «Проектная документация на проведение работ по сохранению выявленного объекта культурного наследия «Здание Государственного Заемного банка (с оградой)», расположенного по адресу: пер. Гривцова, д. 14-16, лит. А, в части ремонта и приспособления для современного использования помещений 11-Н, 12-Н, 46-Н, 49-Н» (шифр: Н-09-23), ООО «СМУ 8», 2023 г.

г. Санкт-Петербург

«15» февраля 2024 г.

ПРИСУТСТВОВАЛИ:

- **Председатель экспертной комиссии – Иванов Григорий Владиславович** – аттестованный эксперт (приказ МК РФ от 18.07.2022 г. №1241).
- **Ответственный секретарь экспертной комиссии – Блинов Олег Алексеевич** – аттестованный эксперт (приказ МК РФ от 29.07.2022 г. №1300).
- **Член экспертной комиссии – Михайловская Галина Викторовна** – аттестованный эксперт (приказ МК РФ от 11.10.2021 г. №1668).

ПОВЕСТКА:

1. Итоговое рассмотрение дополнительно представленной исходной документации и проектной документации, представленной на экспертизу.
2. Подписание заключения экспертизы и принятие решения о передаче его заказчику.

1. Итоговое рассмотрение дополнительно представленной исходной документации и проектной документации, представленной на экспертизу.

1) Слушали: Блинова О.А. о том, что от заказчика поступила актуальная выписка из ЕГРН от 12.02.2024 г. №КУВИ-001/2024-43923899.

Решили: приобщить выписку из ЕГРН к материалам акта экспертизы.

2) Слушали Иванова Г.В. и Г.В. Михайловскую о результатах рассмотрения проектной документации.

Решили: проектная документация – «Проектная документация на проведение работ по сохранению выявленного объекта культурного наследия «Здание Государственного Заемного банка (с оградой)», расположенного по адресу: пер. Гривцова, д. 14-16, лит. А, в части ремонта и приспособления для современного использования помещений 11-Н, 12-Н, 46-Н, 49-Н» (шифр: Н-09-23), ООО «СМУ 8», 2023 г., соответствует требованиям законодательства Российской Федерации в области государственной охраны объектов культурного наследия.

Решение принято единогласно: за – 3; против – 0; воздержавшиеся – 0.

2. Подписание заключения экспертизы и принятие решения о передаче его заказчику:

Слушали О.А. Блинова, который представил положительное заключение экспертизы.

Решили: подписать заключение экспертизы в установленном порядке и передать его заказчику.

Решение принято единогласно: за – 3; против – 0; воздержавшиеся – 0.

Председатель экспертной комиссии:



Г.В. Иванов

Ответственный секретарь экспертной комиссии:



О.А. Блинов

Член экспертной комиссии:



Г.В. Михайловская