

Акт**по результатам государственной историко-культурной экспертизы**

проектной документации на проведение работ по сохранению выявленного объекта культурного наследия «Дом Ф.В. Шеффера», расположенного по адресу: Санкт-Петербург, 9-я линия, 58¹ – «Проектная документация на проведение работ по сохранению выявленного объекта культурного наследия «Дом Ф.В. Шеффера», расположенного по адресу: г. Санкт-Петербург, Василеостровский район, 9-я линия В.О., д. 58, литера А., приспособление для современного использования в части установки подъемного устройства для маломобильных групп населения на лестничный марш в парадной №1» (шифр: 25.1/24), ООО «АрхиГрад», 2024 г.

Санкт-Петербург

«09» сентября 2024 г.

1. Дата начала и дата окончания проведения экспертизы:

Настоящая государственная историко-культурная экспертиза проведена экспертной комиссией в период **с 02.09.2024 г. по 09.09.2024 г.** (Приложения № 7, 8: копии протоколов заседаний экспертной комиссии, копии договоров с экспертами).

2. Место проведения экспертизы: Санкт-Петербург.

3. Заказчик экспертизы: Общество с ограниченной ответственностью «АрхиГрад» (ООО «АрхиГрад»), 191002, г. Санкт-Петербург, пер. Щербаков, д. 17-а лит. б, пом. 11-н, ИНН 7840374741.

4. Сведения об эксперте (экспертах):

Председатель экспертной комиссии: Иванов Григорий Владиславович. Образование – высшее (Санкт-Петербургский архитектурно-строительный университет (СПб ГАСУ)). Специальность – архитектор. Стаж работы – 21 год. Место работы – Общество с ограниченной ответственностью «Студия 44» (ООО «Студия 44»). Должность – генеральный директор. Аттестован в качестве эксперта по проведению государственной историко-культурной экспертизы (приказ МК РФ от 18.07.2022 г. №1241). Профиль экспертной деятельности (объекты экспертизы):

- выявленные объекты культурного наследия в целях обоснования целесообразности включения данных объектов в реестр;
- документы, обосновывающие включение объектов культурного наследия в реестр;
- документы, обосновывающие исключение объектов культурного наследия из реестра;

¹ Адрес указан в соответствии со Списком вновь выявленных объектов, представляющих историческую, научную, художественную или иную культурную ценность, утв. Приказом КГИОП от 20.02.2001 №15. Адрес согласно выписке из ЕГРН – г. Санкт-Петербург, 9-я линия В.О., дом 58, литера А (Приложение №3. Выписка из ЕГРН).

- документы, обосновывающие изменение категории историко-культурного значения объекта культурного наследия;
- проектная документация на проведение работ по сохранению объектов культурного наследия;
- документация или разделы документации, обосновывающие меры по обеспечению сохранности объекта культурного наследия, включённого в реестр, выявленного объекта культурного наследия либо объекта, обладающего признаками объекта культурного наследия, при проведении земляных, мелиоративных, хозяйственных работ, указанных в статье 30 Федерального закона работ по использованию лесов и иных работ в границах территории объекта культурного наследия либо на земельном участке, непосредственно связанном с земельным участком в границах территории объекта культурного наследия.

Ответственный секретарь экспертной комиссии: Блинов Олег Алексеевич. Образование – высшее (Санкт-Петербургское Государственное образовательное учреждение высшего профессионального образования «Санкт-Петербургский государственный университет технологии и дизайна» (СПбГУТД)). Специальность – инженер. Стаж работы – 13 лет. Место работы – Общество с ограниченной ответственностью «Студия 44» (ООО «Студия 44»). Должность – главный инженер проекта. Аттестован в качестве эксперта по проведению государственной историко-культурной экспертизы (Приказ Министерства культуры РФ от 29.07.2022 г. №1300). Профиль экспертной деятельности (объекты экспертизы):

- выявленные объекты культурного наследия в целях обоснования целесообразности включения данных объектов в реестр;
- документы, обосновывающие включение объектов культурного наследия в реестр;
- проектная документация на проведение работ по сохранению объектов культурного наследия;
- документация или разделы документации, обосновывающие меры по обеспечению сохранности объекта культурного наследия, включённого в реестр, выявленного объекта культурного наследия либо объекта, обладающего признаками объекта культурного наследия, при проведении земляных, мелиоративных, хозяйственных работ, указанных в статье 30 Федерального закона от 25.06.2002 №73-ФЗ «Об объектах культурного наследия (памятниках истории и культуры) народов Российской Федерации» (далее – Федеральный закон) работ по использованию лесов и иных работ в границах территории объекта культурного наследия либо на земельном участке, непосредственно связанном с земельным участком в границах территории объекта культурного наследия.

Член экспертной комиссии: Михайловская Галина Викторовна. Образование – высшее (Ордена Трудового Красного Знамени Институт живописи, скульптуры и архитектуры им. И.Е. Репина). Специальность – архитектор. Стаж работы – 44 года. Место работы – Общество с ограниченной ответственностью «Научно-экспертное объединение». Должность – эксперт. Аттестована в качестве эксперта по проведению

государственной историко-культурной экспертизы (Приказ Министерства культуры РФ от 11.10.2021 г. №1668). Профиль экспертной деятельности (объекты экспертизы):

- выявленные объекты культурного наследия в целях обоснования целесообразности включения данных объектов в реестр;
- документы, обосновывающие включение объектов культурного наследия в реестр;
- проектная документация на проведение работ по сохранению объектов культурного наследия;
- документация или разделы документации, обосновывающие меры по обеспечению сохранности объекта культурного наследия, включенного в реестр, выявленного объекта культурного наследия, либо объекта обладающего признаками объекта культурного наследия, при проведении земляных мелиоративных, хозяйственных работ, указанных в статье 30 Федерального закона работ по использованию лесов и иных работ в границах территории объекта культурного наследия, либо на земельном участке, непосредственно связанном с земельным участком в границах территории объектов культурного наследия.

Эксперты:

- не имеют родственных связей с заказчиком (его должностными лицами, работниками и т.д.);
- не состоят в трудовых отношениях с заказчиком;
- не имеют долговых или иных имущественных обязательств перед заказчиком;
- не владеют ценными бумагами, акциями (долями участия, паями в уставных капиталах) заказчика;
- не заинтересованы в результатах исследований и решении, вытекающем из настоящего заключения экспертизы, с целью получения выгоды в виде денег, ценностей, иного имущества, услуг имущественного характера или имущественных прав для себя или третьих лиц.

5. Информация о том, что в соответствии с законодательством Российской Федерации эксперт (эксперты) несет ответственность за достоверность сведений, изложенных в заключении:

Настоящая государственная историко-культурная экспертиза проведена в соответствии со статьями 28, 29, 30, 31, 32 Федерального закона от 25.06.2002 №73-ФЗ «Об объектах культурного наследия (памятниках истории и культуры) народов Российской Федерации» и Положением о государственной историко-культурной экспертизе, утвержденным Постановлением Правительства Российской Федерации от 25.04.2024 №530.

Настоящим подтверждаем, что мы предупреждены об ответственности за достоверность сведений, изложенных в заключении экспертизы, в соответствии с законодательством Российской Федерации, содержание которого нам известно и понятно.

6. Цели и объекты экспертизы:

6.1. Цель проведения государственной историко-культурной экспертизы:

Определение соответствия проектной документации на проведение работ по сохранению выявленного объекта культурного наследия «Дом Ф.В.Шеффера», расположенного по адресу: Санкт-Петербург, 9-я линия, 58² – *«Проектная документация на проведение работ по сохранению выявленного объекта культурного наследия «Дом Ф.В. Шеффера», расположенного по адресу: г. Санкт-Петербург, Василеостровский район, 9-я линия В.О., д. 58, литера А., приспособление для современного использования в части установки подъемного устройства для маломобильных групп населения на лестничный марш в парадной №1» (шифр: 25.1/24)*, разработанной ООО «АрхиГрад» в 2024 г. в составе, указанном в пункте 6.2. настоящего акта экспертизы, требованиям государственной охраны объектов культурного наследия.

6.2. Объект экспертизы:

Проектная документация на проведение работ по сохранению выявленного объекта культурного наследия «Дом Ф.В.Шеффера», расположенного по адресу: Санкт-Петербург, 9-я линия, 58³ – *«Проектная документация на проведение работ по сохранению выявленного объекта культурного наследия «Дом Ф.В. Шеффера», расположенного по адресу: г. Санкт-Петербург, Василеостровский район, 9-я линия В.О., д. 58, литера А., приспособление для современного использования в части установки подъемного устройства для маломобильных групп населения на лестничный марш в парадной №1» (шифр: 25.1/24)*, разработанная ООО «АрхиГрад» в 2024 г., в следующем составе:

Раздел 1. Предварительные работы:

- Том 1. Исходно-разрешительная документация (шифр: 25.1/24-ИРД);
- Том 2. Фотофиксация (шифр: 25.1/24-ФФ).

Раздел 2 Комплексные научные исследования:

- Том 1. Обмерные чертежи. Историческая справка (шифр: 25.1/24-ОЧ);
- Том 2. Инженерно-технические исследования. Обследование конструкций в зоне проведения работ (шифр: 25.1/24-ТО).

Раздел 3 Проект:

- Том 1. Пояснительная записка (шифр: 25.1/24-ПЗ);
- Том 2. Архитектурные решения (шифр: 25.1/24-АС);
- Том 3. Система электроснабжения (шифр: 25.1/24-ЭС).

² Адрес указан в соответствии со Списком вновь выявленных объектов, представляющих историческую, научную, художественную или иную культурную ценность, утв. Приказом КГИОП от 20.02.2001 №15. Адрес согласно выписке из ЕГРН – г. Санкт-Петербург, 9-я линия В.О., дом 58, литера А (Приложение №3. Выписка из ЕГРН).

³ Адрес указан в соответствии со Списком вновь выявленных объектов, представляющих историческую, научную, художественную или иную культурную ценность, утв. Приказом КГИОП от 20.02.2001 №15. Адрес согласно выписке из ЕГРН – г. Санкт-Петербург, 9-я линия В.О., дом 58, литера А (Приложение №3. Выписка из ЕГРН).

7. Перечень документов, представленных заказчиком или полученных экспертом самостоятельно:

1) Проектная документация – *«Проектная документация на проведение работ по сохранению выявленного объекта культурного наследия «Дом Ф.В. Шеффера», расположенного по адресу: г. Санкт-Петербург, Василеостровский район, 9-я линия В.О., д. 58, литера А, приспособление для современного использования в части установки подъемного устройства для маломобильных групп населения на лестничный марш в парадной №1» (шифр: 25.1/24)*, разработанная ООО «АрхиГрад» в 2024 г., в составе, указанном в пункте 6.2. настоящего акта экспертизы.

2) План границ территории выявленного объекта культурного наследия «Дом Ф.В. Шеффера», утвержденный заместителем председателя КГИОП от 25.12.2002 (Приложение №1. Учетные документы по объекту культурного наследия).

3) Копия Распоряжения КГИОП от 15.01.2024 №25-рп «Об утверждении предмета охраны выявленного объекта культурного наследия «Дом Ф.В. Шеффера» (Приложение №1. Учетные документы по объекту культурного наследия).

4) Копия задания КГИОП от 09.02.2021 №01-52-3217/20 (согласовано правообладателем 09.02.2021) на проведение работ по сохранению выявленного объекта культурного наследия «Дом Ф.В. Шеффера» (установка подъемного устройства для маломобильных групп населения на лестничный марш в парадной №1) (Приложение №2. Задание КГИОП).

5) Копия Выписки из ЕГРН от 11.07.2024 №КУВИ-001/2024-181326197 на здание по адресу: г. Санкт-Петербург, 9-я линия В.О., дом 58, литера А, с кадастровым номером: 78:06:0002038:3029 (Приложение №3. Выписка из ЕГРН).

6) Копия Ситуационного плана участка по адресу: г. Санкт-Петербург, 9-я линия В.О., дом 58, литера А (Приложение №4. Документы технического учета).

7) Копия Технического паспорта на здание по адресу: г. Санкт-Петербург, 9-я линия В.О., дом 58, литера А по состоянию на 20.09.1971 от 01.08.2024 (Приложение №4. Документы технического учета).

8. Сведения об обстоятельствах, повлиявших на процесс проведения и результаты экспертизы:

Обстоятельства, повлиявшие на процесс проведения и результаты экспертизы, отсутствуют.

9. Сведения о проведенных исследованиях с указанием примененных методов, объема и характера выполненных работ и их результатов:

В ходе проведения настоящей экспертизы экспертами выполнен комплекс мероприятий и исследований:

- Изучена и проанализирована проектная документация, представленная заказчиком экспертизы. Проведен анализ исходно-разрешительной документации,

необходимой для разработки проектной документации и проведения государственной историко-культурной экспертизы.

- Проведены историко-архивные и библиографические исследования. Изучены источники и материалы, имеющиеся в открытом доступе, содержащие сведения о выявленном объекте культурного наследия.
- Составлена краткая историческая справка – пункт 10.3. настоящего акта экспертизы и альбом иконографии – Приложение №5.
- Выполнена фотофиксация выявленного объекта культурного наследия, разработана схема с указанием точек съемки – Приложение №6.
- Проанализировано действующее законодательство в области охраны объектов культурного наследия.
- Проанализированы проектные решения, получено представление о видах планируемых работ, сделаны выводы о влиянии принятых решений на выявленный объект культурного наследия и его предмет охраны.
- Проведена оценка проектной документации на соответствие требованиям задания КГИОП и нормативным требованиям, регламентирующим разработку проектной документации, в части состава и содержания.
- Исследования проведены **методом** сравнительного анализа всего комплекса полученных в результате экспертизы данных. Результаты исследований оформлены в виде настоящего акта.
- На основании проведенных исследований и анализа представленной проектной документации экспертами сформулирован вывод о ее соответствии требованиям государственной охраны объектов культурного наследия.
- При проведении экспертизы экспертами соблюдены принципы проведения экспертизы, установленные ст. 29 Федеральным законом от 25.06.2002 №73-ФЗ «Об объектах культурного наследия (памятниках истории и культуры) народов Российской Федерации», обеспечена объективность, всесторонность и полнота проведенных исследований, а также достоверность и обоснованность своих выводов. Экспертами самостоятельно оценены результаты исследований и сформулированы выводы экспертизы.

10. Факты и сведения, выявленные и установленные в результате проведенных исследований:

10.1. Собственник или пользователь объекта:

Здание по адресу: г. Санкт-Петербург, 9-я линия В.О., дом 58, литера А, с кадастровым номером: 78:06:0002038:3029 является многоквартирным домом (Приложение №3. Выписка из ЕГРН).

10.2. Общие сведения об объекте культурного наследия:

Здание по адресу: Санкт-Петербург, 9-я линия, 58, согласно Приказу КГИОП от 20.02.2001 №15 «Об утверждении Списка вновь выявленных объектов, представляющих историческую, научную, художественную или иную культурную

ценность» является выявленным объектом культурного наследия «Дом Ф.В. Шеффера» (Приложение №1. Учетные документы по объекту культурного наследия). Адрес согласно выписке из ЕГРН – г. Санкт-Петербург, 9-я линия В.О., дом 58, литера А (Приложение №3. Выписка из ЕГРН).

План границ выявленного объекта культурного наследия «Дом Ф.В. Шеффера» утвержден заместителем председателя КГИОП 25.12.2002 (Приложение №1. Учетные документы по объекту культурного наследия).

Предмет охраны выявленного объекта культурного наследия «Дом Ф.В. Шеффера» утвержден Распоряжением КГИОП от 15.01.2024 №25-рп «Об утверждении предмета охраны выявленного объекта культурного наследия «Дом Ф.В. Шеффера» (Приложение №1. Учетные документы по объекту культурного наследия).

10.3. Краткие исторические сведения об объекте культурного наследия (сведения о времени возникновения, датах основных изменений (перестроек) данного объекта и (или) датах связанных с ним исторических событий):

Выявленный объект культурного наследия «Дом Ф.В. Шеффера» находится в Василеостровском районе г. Санкт-Петербурга по адресу 9-я линия В.О., д. 58, лит. А. Васильевский остров является самым крупным островом в дельте р. Невы. После основания Петербурга здесь предполагалось построить регулярный город европейского типа. По проекту, составленному Д. Трезини, основу его улично-дорожной сети должна была составить просека, проложенная до взморья (будущий Большой проспект) и идущие перпендикулярно ей с юга на север улицы. По трассам этих улиц было решено проложить каналы. Таким образом, линии Васильевского острова возникли как набережные системы запланированных и частично построенных каналов. Первые упоминания линий относятся к 1710-м гг. По указу от 26 апреля 1767 г. существующие каналы были засыпаны, однако стороны образованных проездов сохранили разные номерные названия. При этом с 1758 г. на нечетных линиях сохраняется четная нумерация домов и наоборот⁴.

8-я и 9-я линии Васильевского острова начинаются от набережной Лейтенанта Шмидта и оканчиваются у набережной р. Смоленки. Застраивалась они с 1720-х гг., преимущественно деревянными домами. К началу XIX в. на большинстве участков от берега Большой Невы до Большого проспекта стояли уже каменные здания. Далее, до Малого проспекта, шли в основном деревянные особняки, флигели, среди которых выделялось несколько каменных зданий на 8-й линии. У перекрестка с Малым проспектом улицу пересекал приток р. Смоленки, который засыпали в первой трети XIX в. (Приложение №5, илл. 1). За ним улица выглядела сельской дорогой среди садов и огородов. Строения имелись лишь у берега Смоленки, на угловых участках: по 8-й линии - деревянные, а по 9-й - каменные.

⁴ Большая топонимическая энциклопедия Санкт-Петербурга: 15000 городских имен / Авт.-сост. А.Г. Владимирович, А.Д. Ерофеев, А.Б. Рыжков и др. СПб., 2013. С. 241.

В течение XIX в. и начала XX в. каменная застройка полностью вытеснила деревянную. Так сложился современный облик улицы: от набережной Лейтенанта Шмидта до Большого проспекта - преимущественно двух-трехэтажные дома, далее - в основном от четырех до семи этажей. В начале XIX века за 8-й и 9-й линиями закрепились роль коммуникации, связывающей Васильевский остров с Голодаем. С постройкой в 1850 г. Николаевского моста, открывшего постоянный выход с Васильевского острова к центру столицы, важная транспортная роль улицы определилась окончательно⁵.

Согласно «Планам Васильевской части» (1798 г. – без даты) и сведениям из «Описания к атласу Васильевской, Петербургской и Выборгской частей» (1798 – без даты) на рубеже XVIII-XIX вв. интересующим нас участком в Васильевской части по 9-й линии под №365 владела «титularного советника Шмита жена Елизавета Андреева»; соседний участок, выходящий на 10-ю линию, под № 366 также принадлежал ей⁶. К этому времени участок был застроен: в его восточной части, вдоль 9-й линии располагался лицевой дом, а в юго-западном углу – еще одно строение, вероятно – хозяйственного назначения⁷ (Приложение №5, илл. 3).

По информации из «Санктпетербургской адресной книги на 1809 год» Г. фон Реймерса титулярный советник Шмит владел участком № 366 в Васильевской части по 9-й линии (по-видимому, к этому времени участки № 365 и 366 были объединены)⁸. К 1823 г. собственник участка под №№ 366 по 9-й линии Васильевского острова - «надворный советник Шмит»⁹. В 1836 г. участок под старым № 366 по 9-й линии Васильевского острова получил новый № 53¹⁰. Как указано в «Адрес-календаре Санктпетербургских жителей» К.М. Нистрема, в 1844 г. собственником интересующего нас участка по 9-й линии под новым № 53 был «Шмидт»¹¹.

По сведениям из «Атласа тринадцати частей С. Петербурга» Н. Цылова в 1849 г. участок № 53 по 9-й линии В.О. принадлежал наследникам статского советника Христиана Ивановича Шмидта (Приложение №5, илл. 5). Он составлял 14 сажень и 6 футов в длину, на участке находился двухэтажный дом¹². На 1854 г. владельцем участка № 53 числится «Шмидт»¹³. К 1859 г. участок под № 366 в 3 квартале

⁵ Никитенко Г.Ю., Соболев В.Д. Дома и люди Васильевского острова. М., 2008. С. 331.

⁶ ЦГИА СПб. Ф. 513. Оп. 168. Д. 326. Л. 20об.

⁷ ЦГИА СПб. Ф. 513. Оп. 168. Д. 321. Л. 6.

⁸ Санктпетербургская адресная книга на 1809 год. [Отд. 1 / Г. фон Реймерс]. СПб., 1809. С. 186.

⁹ Указатель жилищ и зданий в Санктпетербурге или адресная книга, с планом и таблицей пожарных сигналов. Издал Самуил Аллер на 1823 год. СПб., 1822. С. 154.

¹⁰ Нумерация домов в Санктпетербурге, с алфавитными списками проспектам, улицам, площадям, набережным, мостам, невским пристаням, городским въездам, соборным и приходским церквям, дворцам, монументам и владельцам домов / составлено при Канцелярии Санктпетербургского военного генерал-губернатора. СПб., 1836. С. 304.

¹¹ Нистрем К.М. Адрес-календарь Санктпетербургских жителей, составленный по официальным документам и сведениям К. Нистремом. Т. 1. Указатель города Санктпетербурга. СПб., 1844. С. 207.

¹² Атлас тринадцати частей С.Петербурга с подробным изображением набережных, улиц, переулков, казенных и обывательских домов. Составил Н. Цылов. СПб., 1849. С. 249; Алфавитный указатель к атласу 13-ти частей С. Петербурга. Составил Н. Цылов. СПб., 1849. С. 262.

¹³ Путеводитель: 60,000 адресов из Санкт-Петербурга, Царского Села, Петергофа, Гатчина и прочия, 1854: [в 2 ч. / сост. В.М. Матвеев]. СПб., 1853. С. 29.

Васильевской части перешел в собственность купца Циндерлинга¹⁴ (Приложение №5, илл. 12).

К 1862 г. собственницей стала «Сироткина», сам участок числится теперь под № 54 по 9-й линии¹⁵. В «Списке домам С.-Петербурга по полицейским частям и участкам» 1869 г. в качестве собственницы участка № 54 по 9-й линии Васильевского острова зафиксирована «Берта Сироткина»¹⁶. В 1885 г. участком владел крестьянин Иван Ильич Селиванов¹⁷. К этому времени здесь был построен двухэтажный деревянный лицевой дом на 11 световых осей (Приложение №5, илл. 13-14). К 1891 г. участок, теперь под новым № 58, перешел в собственность Федора Ивановича Саксена. Для него построили еще один двухэтажный дом в глубине участка – на 9 световых осей, с ризалитом¹⁸ (Приложение №5, илл. 15-16).

В 1903-1906 гг. владелицей участка была «жена Санкт-Петербургского 1-й гильдии купца Юлия Дмитриевна Саксен»¹⁹. В 1907 г. собственником стал Владимир Ильич Гостев, в 1908 г. - Григорий Иванович Зубарев, а в 1909-1910 гг. участком владела Мария Ильинична Вонифатьева²⁰. В 1911 г. новым собственником участка стал Филипп Владимирович Шеффер, для которого по проекту архитектора Н.И. Алексеева в 1911-1912 гг. здесь был построен шестиэтажный доходный дом в стиле модерн²¹ (Приложение №5, илл. 17-23). При этом все существовавшие на участке строения были снесены. Н.И. Алексеев оставил заметный след в архитектуре петербургского модерна. Лучшие из построенных им доходных домов находятся на Васильевском острове. Ф.В. Шеффер оставался владельцем здания до 1917 г.²² После революции дом был национализирован, квартиры заселялись по коммунальному принципу.

10.4. Описание современного состояния объекта:

Выявленный объект культурного наследия «Дом Ф.В. Шеффера» расположен по адресу: г. Санкт-Петербург, Василеостровский район, 9-я линия В.О., д. 58, литера А и состоит из лицевого и трех дворовых шестиэтажных корпусов, образующих внутренний двор и пятиэтажного юго-западного корпуса. Крыши скатные покрыты металлом. В завершении двух эркеров лицевого корпуса – шлемовидные купола с металлическим покрытием.

¹⁴ ЦГИА СПб. Ф. 513. Оп. 102. Д. 1723. Л. 1об-2об.

¹⁵ Описание улиц С.-Петербурга и фамилии домовладельцев к 1863 году / сост. Н. Цылов. СПб., 1862. С. 186.

¹⁶ Нейдгардт П.П. Список домам С.-Петербурга по полицейским частям и участкам / сост. П. Нейдгардт. СПб., 1869. С. 312.

¹⁷ ЦГИА СПб. Ф. 513. Оп. 102. Д. 1723. Л. 4об-5.

¹⁸ Там же. Л. 22-29.

¹⁹ Там же. Л. 36-36об; Весь Петербург на 1906 год: адресная и справочная книга г. С.-Петербурга. СПб., 1906. Стб. 196.

²⁰ Весь Петербург на 1907 год: адресная и справочная книга г. С.-Петербурга. СПб., 1907. Стб. 197; Весь Петербург на 1908 год: адресная и справочная книга г. С.-Петербурга. СПб., 1908. Стб. 209; Весь Петербург на 1909 год: адресная и справочная книга г. С.-Петербурга. СПб., 1909. Стб. 212; Весь Петербург на 1910 год: адресная и справочная книга г. С.-Петербурга. СПб., 1910. Стб. 214.

²¹ ЦГИА СПб. Ф. 513. Оп. 102. Д. 1723. Л. 38-55; Архитекторы-строители Санкт-Петербурга середины XIX – начала XX века. Под общ. ред. Б.М. Кирикова. СПб., 1996. С. 16.

²² Весь Петроград на 1917 год: адресная и справочная книга г. Петрограда. Пг., 1917. Стб. 193.

Наружные и внутренние капитальные стены – кирпичные. Перекрытия плоские и сводчатые.

Лицевой фасад решен в приемах модерна. В отделке фасада использованы: гладкая штукатурка, глазурованный кирпич «кабанчик», фрагментарно фактурная штукатурка. На фасаде имеются балконы с металлическими ограждениями. Воротный проезд и парадный вход в виде стрельчатых арок. Окна прямоугольной конфигурации, за исключением окон над воротным проездом и парадным входом. Дворовые фасады гладко оштукатурены и окрашены. Окна – прямоугольной конфигурации, часть окон с лучковыми перемычками. Оконные заполнения по всем фасадам – деревянные и металлопластиковые, различные по цветовому решению.

Проектом, представленным на экспертизу, предусмотрены решения по установке оборудования для МГН в помещении вестибюля парадного входа – лестница 1ЛК (нумерация согласно выписке из ЕГРН).

Заполнение проема парадного входа частично историческое, деревянное, дверь не сохранилась, заменена на металлическую. Боковые не створные части полу-светлые, в средней и верхней части мелкая расстекловка, в нижней части глухие филенки, над дверным проемом фрамуга с мелкой расстекловкой, овал в центре.

Парадная лестница – двухмаршевая, площадки на сводах по металлическим балкам, марши с известняковыми ступенями. Ограждения – металлические (ковка, прокат), с деревянными профилированными поручнями.

Покрытие пола вестибюля и межэтажных площадок – метлахская плитка. Потолок вестибюля кессонированный с профилированной тягой по периметру с порезкой в виде с иоников и бус. При входе в вестибюль устроен тамбур в виде портала с двумя боковыми не створными частями, каждая створка и не створные части оформлены филенками, в нижней части глухие, в верхней ранее было остекление, в настоящее время утрачено. Наверху тамбура со стрельчатым завершением, рисунок заполнения мелкая геометрическая расстекловка, овал в центре. Внутреннее заполнение тамбура – боковые деревянные панели с прямоугольными филенками, потолок подшит деревом.

С отметки пола вестибюля на отметку площадки первого этажа ведет лестница с известняковыми ступенями. Состояние неудовлетворительное, имеются многочисленные механические повреждения.

Состояние отделки стен вестибюля и деревянного тамбура так же не удовлетворительное. Причины дефектов – длительный срок эксплуатации в отсутствии ремонтных и реставрационных работ.

10.5. Описание и анализ проектной документации:

Проектная документация – *«Проектная документация на проведение работ по сохранению выявленного объекта культурного наследия «Дом Ф.В. Шеффера», расположенного по адресу: г. Санкт-Петербург, Василеостровский район, 9-я линия В.О., д. 58, литера А, приспособление для современного использования в части установки подъемного устройства для маломобильных групп населения на*

лестничный марш в парадной №1» (шифр: 25.1/24), разработана ООО «АрхиГрад» (лицензия МК РФ № МКРФ 20215 от 24.04.2020 г.) в 2024 г., на основании задания КГИОП от 09.02.2021 г. №01-52-3217/20 (согласовано правообладателем 09.02.2021) (Приложение №2. Задание КГИОП) и содержит решения по приспособлению выявленного объекта культурного наследия «Дом Ф.В. Шеффера» для современного использования в части установки подъемного устройства для маломобильных групп населения на лестничный марш в парадной №1 (1ЛК согласно выписке из ЕГРН).

Разработке проектной документации предшествовали предварительные работы, результаты которых представлены в ***Разделе 1. Предварительные работы:***

Комплект исходно-разрешительной документации представлен в ***Разделе 1. Часть 1. Исходно-разрешительная документация (шифр: 25.1/24-ИРД)***. В составе исходно-разрешительной документации в том числе представлен Акт определения влияния предполагаемых к проведению видов работ на конструктивные и другие характеристики надежности и безопасности объекта культурного наследия (памятника истории и культуры) народов Российской Федерации от 18.06.2024, которым определено, что предполагаемые к выполнению указанные виды работ не оказывают влияния на конструктивные и другие характеристики надежности и безопасности объекта культурного наследия. По результатам анализа проектных решений экспертами сделан вывод о том, что выводы, приведенные в Акте влияния обоснованы.

Фотофиксация помещений квартиры, выполненная в рамках предварительных работ, представлена в ***Разделе 1. Часть 2. Фотофиксация (шифр: 25.1/24-ФФ)***.

Результаты комплексных научных исследований отражены в ***Разделе 2. Комплексные научные исследования:***

Результаты историко-архивных исследований – краткая историческая справка, материалы иконографии, а также обмерные чертежи представлены в ***Разделе 2. Часть 1. Обмерные чертежи. Историческая справка (шифр: 25.1/24-ОЧ)***.

Результаты инженерно-технических исследований объекта проектирования представлены в ***Разделе 2. Часть 3. Инженерно-технические исследования. Обследование конструкций в зоне проведения работ (шифр: 25.1/24-ТО)***. По результатам проведенных исследований, согласно материалам заключения, установлено следующее:

Кирпичная кладка стен обследованного участка здания выполнена из глиняного полнотелого кирпича на известковом растворе. Поверхности стен со стороны помещений оштукатурены, окрашены. Стены находятся в работоспособном состоянии и пригодны к дальнейшей безопасной эксплуатации.

Отделочные слои стен в обследованных помещениях находятся в работоспособном состоянии и пригодны к дальнейшей безопасной эксплуатации.

Лестничные марши выполнены из каменных ступеней (лещадная плита) по металлическим косоурным балкам. Междуэтажные площадки выполнены на сводах по металлическим балкам. Ограждение маршей – из металлических прокатных и

кованных элементов. В целом лестницы находятся в работоспособном состоянии, однако нуждаются в проведении ремонтно-реставрационных работ.

Перекрытия обследованного участка здания по внешним признакам находятся в работоспособном состоянии и пригодны к дальнейшей безопасной эксплуатации.

Покрытие полов в обследованных помещениях в целом находятся в ограниченно-работоспособном состоянии и нуждаются в проведении ремонтно-реставрационных работ.

По техническому состоянию в соответствии с требованиями ГОСТ Р 55567-2013 обследуемые помещения здания комплексно относятся к II категории (удовлетворительное состояние) и нуждаются в проведении текущих ремонтно-реставрационных работ.

В заключении сделан вывод, что приспособление для современного использования объекта культурного наследия в части установки подъемного устройства для маломобильных групп населения на лестничный марш в парадной №1 (вестибюль лестницы 1ЛК), возможно, при условии сохранения архитектурно-художественных элементов представляющих историко-культурную ценность, а именно, рекомендуется выполнить работы по реставрации покрытия полов в виде метлахской плитки, а также каменных ступеней из лещадной плиты, перед выполнением работ по установке подъемного устройства для маломобильных групп населения.

Проектные решения отражены в *Разделе 3. Проект:*

В составе проекта представлена пояснительная записка с описанием и обоснованием проектных решений – *Раздел 3. Часть 1. Пояснительная записка (шифр: 25.1/24-ПЗ).*

Архитектурные решения отражены в *Разделе 3. Часть 2. Архитектурные решения (шифр: 25.1/24-АР).*

Проектом предусмотрены следующие решения:

Проектом предусмотрена установки подъемного устройства для маломобильных групп населения на лестничный марш в парадной №1 (вестибюль лестничной клетки 1ЛК – нумерация согласно выписке из ЕГРН).

Основанием для решения оборудовать лестничный марш подъемной платформой является «Акт №886 обследования жилого помещения инвалида и общего имущества в многоквартирном доме, в котором проживает инвалид, в целях их приспособления с учетом потребностей инвалида и обеспечения условий их доступности для инвалида» от 06.08.2021, согласно требованиям, предусмотренными разделами III и IV Правил обеспечения условий доступности для инвалидов жилых помещений и общего имущества в многоквартирном доме, утвержденных Постановлением правительства Российской Федерации от 09.07.2016 №649 «О мерах по приспособлению жилых помещений и общего имущества в многоквартирном доме с учетом потребностей инвалидов», пунктом 7 статьи 15 Федерального закона от 24 ноября 1995 г. №181-ФЗ «О социальной защите инвалидов в Российской Федерации» (Собрание законодательства Российской Федерации», 27.11.1995, №48, ст. 4563) и требованиями

СП 59.13330.2020 «Доступность зданий и сооружений для маломобильных групп населения. Актуализированная редакция СНиП 35-01-2001».

К установке предусмотрено подъемное устройство БК350, предназначенное для обеспечения беспрепятственного доступа маломобильных групп населения М1-М4 в здания и сооружения.

Подъемная платформа БК 350 предназначена для перемещения лиц с ограниченной подвижностью и инвалидов, находящихся в креслах-колясках, вдоль лестничного марша по прямолинейной или сложной траектории движения.

Комплект оборудования состоит из платформы, стоек, направляющей магистрали, по которой происходит движение, органов управления и распределительного щита с зарядным устройством. Платформа состоит из грузонесущего устройства и каретки с приводом. Для управления перемещением платформы предусмотрен пульт управления, находящийся на поручне платформы, и пульта вызова, расположенные на посадочных площадках.

Подъемное устройство позволит самостоятельно преодолеть лестничный марш с отметки пола вестибюля до отметки пола первого этажа, где расположен лифт. Подъемная платформа устанавливается на лестничный марш и междуэтажные площадки, крепление стоек к стене в данной модели БК350 не предусмотрено. Монтаж опорных стоек для крепления направляющей предусмотрено в ступени и в полу площадки первого этажа и пола вестибюля. Крепление опорных стоек к ступеням предусмотрено на анкерные болты. В местах размещения опорных стоек и стоек вызова на междуэтажные площадки, крепление шпилек предусмотрено на химические анкера. Отверстия в лещадных плитах лестничного марша и площадках с отделкой в виде метлахской плитки предусмотрено выполнять по технологии алмазного сверления, чтобы минимизировать повреждения конструктивных элементов и отделочных слоев.

Распределительный щит предполагается разместить в зоне расположения существующего ГРЩ. Прокладку кабеля от щита до подъемной платформы предусмотрено вести открытым способом в гофрированной трубе, с последующей окраской в цвет стен.

Решения по электроснабжению устанавливаемого оборудования отражены в ***Разделе 3. Часть 3. Система электроснабжения (шифр: 25.1/24-ЭС).***

Решения по организации работ по установке оборудования отражены в пояснительной записке к проекту – ***Раздел 3. Часть 1. Пояснительная записка (шифр: 25.1/24-ПЗ).***

11. Перечень документов и материалов, полученных и собранных при проведении экспертизы, а также использованной для нее специальной, технической и справочной литературы:

11.1. Нормативная документация:

1) Федеральный закон от 25.06.2002 г. № 73-ФЗ «Об объектах культурного наследия (памятниках истории и культуры) народов Российской Федерации».

2) Постановление Правительства Российской Федерации от 25.04.2024 №530 «Об утверждении Положения о государственной историко-культурной экспертизе» (вступило в силу с 01.09.2024 и действует до 01.09.2029, за исключением пункта 2 данного документа, который вступил в силу (с 27.04.2024) со дня официального опубликования постановления).

3) ГОСТ Р 55528-2013 «Состав и содержание научно-проектной документации по сохранению объектов культурного наследия. Памятники истории и культуры. Общие требования».

4) ГОСТ Р 55567-2013 «Порядок организации и ведения инженерно-технических исследований на объектах культурного наследия. Памятники истории и культуры. Общие требования».

5) Приказ КГИОП от 20.02.2001 №15 «Об утверждении Списка вновь выявленных объектов, представляющих историческую, научную, художественную или иную культурную ценность» (Приложение №1. Учетные документы по объекту культурного наследия).

6) Постановление правительства Российской Федерации от 09.07.2016 №649 «О мерах по приспособлению жилых помещений и общего имущества в многоквартирном доме с учетом потребностей инвалидов».

7) Федерального закона от 24 ноября 1995 г. №181-ФЗ «О социальной защите инвалидов в Российской Федерации» (Собрание законодательства Российской Федерации), 27.11.1995, №48, ст. 4563).

8) СП 59.13330.2020 «Доступность зданий и сооружений для маломобильных групп населения. Актуализированная редакция СНиП 35-01-2001».

11.2. Архивные материалы:

1) ЦГИА СПб. Ф. 513. Оп. 93. Д. 485. О выдаче Ф.В. Шиффер плана двора в Вас. ч. по 9-ой линии, 58. 26.10.1911 г. - 17.11.1911 г.

2) ЦГИА СПб. Ф. 513. Оп. 102. Д. 1723. Чертежи дома на участке, принадлежавшем Циндерлингу, И.И. Селиванову, Ф.И. Саксену, Т.И. Саксену, Ю.Д. Саксен, Ф.В. Шефферу по 9-й линии В.О., 58. 1859-1911 г.

3) ЦГИА СПб. Ф. 513. Оп. 168. Д. 321. Планы Васильевской части. 1798 г. - без даты.

4) ЦГИА СПб. Ф. 513. Оп. 168. Д. 326. Описания к атласу Васильевской, Петербургской и Выборгской частей. 1798 г. - без даты.

5) ЦГИА СПб. Ф. 515. Оп. 1. Д. 2782. О залоге имущества И.И. Селивановым, Ю.Д. Саксен, Г.И. Зубаревым по 9-й линии В.О., 58. 15.03.1872 г. - 01.02.1907 г.

6) ЦГИА СПб. Ф. 515. Оп. 1. Д. 2782А. О залоге имущества М.И. Ванифатьевой, Ф.В. Шеффером по 9-й линии В.О., 58. 23.06.1908 г. - 11.07.1917 г.

7) ЦГИА СПб. Ф. 515. Оп. 2. Д. 956. Залоговое свидетельство, страховые полисы и план двора Ф.В. Шеффера по 9-й линии В.О., № 58. 19.12.1911 г. - 15.07.1918 г.

8) ЦГИА СПб. Ф. 515. Оп. 4. Д. 2821. Чертежи дома А.Д. Саксен, Ф.В. Шеффера по 9-й линии В.О., 58. 10.12.1891 г. - 04.12.1911 г.

9) ЦГАКФФД СПб. Фотодокументы. Описание 1АР-157. Ед. хр. 225808. Вид декоративных решеток балконов на центральном фасаде жилого дома № 58 по 9-й линии Васильевского острова (бывший дом Ф.В. Шеффера, архитектор Н.И. Алексеев, 1911-1912 гг.). 12 июня 1987 г.

10) ЦГАКФФД СПб. Фотодокументы. Описание 1АР-154. Ед. хр. 217316. Перспектива 9-й линии Васильевского острова по линии жилых домов № 54-58 (слева направо). 12 июня 1987 г.

11) ЦГАКФФД СПб. Фотодокументы. Описание 1АР-154. Ед. хр. 217321. Общий вид центрального фасада жилого дома № 58 по 9-й линии Васильевского острова, оформленного многоугольными эркерами (архитектор Н.И. Алексеев, 1911-1912 гг.). 12 июня 1987 г.

12) ЦГАКФФД СПб. Фотодокументы. Описание 1АР-154. Ед. хр. 217322. Вид балкона на фасаде жилого дома № 58 по 9-й линии Васильевского острова. Архитектор Н.И. Алексеев, 1911-1912 гг. 12 июня 1987 г.

11.2. Литература:

1) Алфавитный указатель к атласу 13-ти частей С. Петербурга. Составил Н. Цылов. СПб., 1849.

2) Архитекторы-строители Санкт-Петербурга середины XIX – начала XX века. Под общ. ред. Б.М. Кирикова. СПб., 1996.

3) Атлас тринадцати частей С.Петербурга с подробным изображением набережных, улиц, переулков, казенных и обывательских домов. Составил Н. Цылов. СПб., 1849.

4) Большая топонимическая энциклопедия Санкт-Петербурга: 15000 городских имен / Авт.-сост. А.Г. Владимирович, А.Д. Ерофеев, А.Б. Рыжков и др. СПб., 2013.

5) Весь Петербург на 1906 год: адресная и справочная книга г. С.-Петербурга. СПб., 1906.

6) Весь Петербург на 1907 год: адресная и справочная книга г. С.-Петербурга. СПб., 1907.

7) Весь Петербург на 1908 год: адресная и справочная книга г. С.-Петербурга. СПб., 1908.

8) Весь Петербург на 1909 год: адресная и справочная книга г. С.-Петербурга. СПб., 1909.

9) Весь Петербург на 1910 год: адресная и справочная книга г. С.-Петербурга. СПб., 1910.

10) Весь Петроград на 1917 год: адресная и справочная книга г. Петрограда. Пг., 1917.

11) Нейдгардт П.П. Список домам С.-Петербурга по полицейским частям и участкам / сост. П. Нейдгардт. СПб., 1869.

12) Никитенко Г.Ю., Соболев В.Д. Дома и люди Васильевского острова. М., 2008.

13) Нистрем К.М. Адрес-календарь санктпетербургских жителей, составленный по официальным документам и сведениям К. Нистремом. Т. 1. Указатель города Санктпетербурга. СПб., 1844.

14) Нумерация домов в Санктпетербурге, с алфавитными списками проспектам, улицам, площадям, набережным, мостам, невским пристаням, городским въездам, соборным и приходским церквам, дворцам, монументам и владельцам домов / составлено при Канцелярии санктпетербургского военного генерал-губернатора. СПб., 1836.

15) Описание улиц С.-Петербурга и фамилии домовладельцев к 1863 году / сост. Н. Цылов. СПб., 1862.

16) Путеводитель: 60,000 адресов из Санкт-Петербурга, Царского Села, Петергофа, Гатчина и прочия, 1854: [в 2 ч. / сост. В.М. Матвеев]. СПб., 1853.

17) Санктпетербургская адресная книга на 1809 год. [Отд. 1 / Г. фон Реймерс]. СПб., 1809.

18) Указатель жилищ и зданий в Санктпетербурге или адресная книга, с планом и таблицею пожарных сигналов. Издал Самуил Аллер на 1823 год. СПб., 1822.

11.3. Иная документация:

1) Акт №886 обследования жилого помещения инвалида и общего имущества в многоквартирном доме, в котором проживает инвалид, в целях их приспособления с учетом потребностей инвалида и обеспечения условий их доступности для инвалида» от 06.08.2021.

11.4. Электронные ресурсы:

1) ЭтоМесто- старые карты России [Электронный ресурс] URL: www.etomesto.ru

2) Retro View of Mankind's Habitat [Электронный ресурс] URL: <https://pastvu.com>

3) Citywalls: Архитектурный сайт Петербурга [Электронный ресурс] URL: <http://www.citywalls.ru>

4) Яндекс Карты [Электронный ресурс] URL: <https://yandex.ru/maps/2/saint-petersburg/?ll=30.314997%2C59.938784&z=11>

12. Обоснования вывода экспертизы:

По результатам рассмотрения представленной на экспертизу проектной документации экспертами сделаны следующие выводы:

Проектная документация содержит решения приспособлению выявленного объекта культурного наследия «Дом Ф.В. Шеффера» в части установки подъемного устройства для маломобильных групп населения на лестничный марш в парадной №1 (вестибюль лестничной клетки 1ЛК – нумерация согласно выписке из ЕГРН).

- Проектная документация разработана юридическим лицом, имеющим лицензию на осуществление деятельности по сохранению объектов культурного

наследия (памятников истории и культуры) народов Российской Федерации в соответствии с законодательством Российской Федерации о лицензировании отдельных видов деятельности.

- Проектная документация разработана с учетом требований задания КГИОП и нормативных требований, регламентирующих разработку проектной документации на проведение работ по сохранению объектов культурного наследия.

- Проектные решения приняты с учетом выводов и рекомендаций комплексных научных исследований, выполненных в объеме необходимом и достаточном для обоснования решений по приспособлению объекта культурного наследия для современного использования в части установки подъемного устройства для маломобильных групп населения на лестничный марш в парадной №1 (вестибюль лестничной клетки 1ЛК – нумерация согласно выписке из ЕГРН).

- В проектной документации представлен Акт определения влияния предполагаемых к проведению видов работ на конструктивные и другие характеристики надежности и безопасности объекта культурного наследия (памятника истории и культуры) народов Российской Федерации от 18.06.2024 г. (далее – Акт влияния). В соответствии с Актом влияния проектной документацией предполагается к выполнению работы по приспособлению выявленного объекта культурного наследия «Дом Ф.В. Шеффера» для современного использования в части установки подъемного устройства для маломобильных групп населения на лестничный марш в парадной №1.

При проведении работ, указанных в Акте влияния:

- сохраняется исторически сложившаяся конструктивная схема объекта культурного наследия;

- не изменяется объемно-планировочная структура объекта культурного наследия.

Предполагаемые к выполнению работы на объекте культурного наследия в соответствии с письмом Минкультуры России от 24.03.2015 № 90-01-39-ГП относятся к работам по сохранению объекта культурного наследия.

Согласно выводу Акта влияния работы, предусмотренные проектной документацией к выполнению на выявленном объекте культурного наследия, не оказывают влияния на конструктивные и другие характеристики надежности и безопасности выявленного объекта культурного наследия.

По результатам оценки выводов Акта влияния на конструктивные и другие характеристики надежности и безопасности выявленного объекта культурного наследия (памятника истории и культуры) народов Российской Федерации, установлено, что предполагаемые к выполнению в соответствии с проектной документацией виды работ не оказывают влияния на конструктивные и другие характеристики надежности и безопасности выявленного объекта культурного наследия согласно требованиям Федерального закона от 25.06.2002 г. №73-ФЗ «Об объектах культурного наследия (памятниках истории и культуры) народов Российской Федерации» и с учетом положений Градостроительного кодекса Российской Федерации, постановления Правительства Российской Федерации от 16.05.2022 г.

№881 «Об осуществлении замены и (или) восстановления несущих строительных конструкций объекта капитального строительства при проведении капитального ремонта зданий, сооружений», иных правовых актов.

- Проектная документация учитывает сохранение особенностей выявленного объекта культурного наследия регионального значения «Дом Ф.В. Шеффера», определенных КГИОП как предмет охраны в соответствии с Распоряжением КГИОП от 15.01.2024 №25-рп, а именно:

Проектом не предусмотрены решения, которые могут привести к изменению предмета охраны выявленного объекта культурного наследия в части **объемно-пространственного решения**.

Предмет охраны выявленного объекта культурного наследия в части **конструктивной системы здания** – сохраняется. Решения по установке подъемного устройства для маломобильных групп населения на лестничный марш в парадной №1 (вестибюль лестничной клетки 1ЛК – нумерация согласно выписке из ЕГРН) обоснованы результатами комплексных научных исследований, в том числе выводами инженерно-технических исследований конструкций в границах проектирования.

Проектом не предусмотрены решения, которые могут привести к изменению предмета охраны выявленного объекта культурного наследия в части **объемно-планировочного решения**.

Проектом не предусмотрены решения, которые могут привести к изменению предмета охраны выявленного объекта культурного наследия в части **архитектурно-художественного решения фасадов**.

Предмет охраны в части **декоративно-художественная отделка интерьеров** – сохраняется. Решения по установке подъемного устройства для маломобильных групп населения на лестничный марш в парадной №1 (вестибюль лестничной клетки 1ЛК – нумерация согласно выписке из ЕГРН) учитывают сохранение ценных элементов декоративно-художественной отделки. Проектом учтена необходимость проведения работ по реставрации покрытия полов в виде метлахской плитки, а также каменных ступеней из лещадной плиты, перед выполнением работ с целью исключения дальнейшего ухудшения состояния указанных элементов в процессе производства работ.

Решения по установке подъемного устройства для маломобильных групп населения на лестничный марш в парадной №1 (вестибюль лестничной клетки 1ЛК – нумерация согласно выписке из ЕГРН) обусловлены необходимостью создания условий доступности здания для маломобильных групп населения в соответствии с действующими нормативными требованиями.

Таким образом, экспертами сделан вывод, что проектные решения учитывают сохранение предмета охраны выявленного объекта культурного наследия.

13. Вывод экспертизы в соответствии с требованиями, предусмотренными пунктом 22 Положения о государственной историко-культурной экспертизе:

Проектная документация на проведение работ по сохранению выявленного объекта культурного наследия «Дом Ф.В.Шеффера», расположенного по адресу: Санкт-Петербург, 9-я линия, 58, – **«Проектная документация на проведение работ по сохранению выявленного объекта культурного наследия «Дом Ф.В. Шеффера», расположенного по адресу: г. Санкт-Петербург, Василеостровский район, 9-я линия В.О., д. 58, литера А., приспособление для современного использования в части установки подъемного устройства для маломобильных групп населения на лестничный марш в парадной №1» (шифр: 25.1/24)**, разработанная ООО «АрхиГрад» в 2024 г., в составе, указанном в пункте 6.2. настоящего акта экспертизы, соответствует **(положительное заключение)** требованиям законодательства Российской Федерации в области государственной охраны объектов культурного наследия.

14. Перечень приложений к заключению экспертизы, обосновывающих вывод эксперта или экспертной комиссии и подлежащих размещению на официальном сайте органа охраны объектов культурного наследия в информационно-телекоммуникационной сети "Интернет" (далее - сайт органа охраны объектов культурного наследия) в соответствии с пунктом 30 Положения о государственной историко-культурной экспертизе:

Приложение №1. Учетные документы по объекту культурного наследия.

Приложение №2. Задание КГИОП.

Приложение №3. Выписка из ЕГРН.

Приложение №4. Документы технического учета.

Приложение №5. Иконографические материалы.

Приложение №6. Материалы фотофиксации.

Приложение №7. Копии протоколов заседаний экспертной комиссии.

15. Дата оформления заключения экспертизы: «09» сентября 2024 г.

Подписи экспертов:

Председатель экспертной комиссии:	<hr/> <i>(подписано усиленной квалифицированной электронной подписью)</i>	Г.В. Иванов (09.09.2024)
Ответственный секретарь экспертной комиссии:	<hr/> <i>(подписано усиленной квалифицированной электронной подписью)</i>	О.А. Блинов (09.09.2024)
Член экспертной комиссии:	<hr/> <i>(подписано усиленной квалифицированной электронной подписью)</i>	Г.В. Михайловская (09.09.2024)

Приложение №1 к Акту по результатам государственной историко-культурной экспертизы проектной документации на проведение работ по сохранению выявленного объекта культурного наследия «Дом Ф.В. Шеффера», расположенного по адресу: Санкт-Петербург, 9-я линия, 58 – «Проектная документация на проведение работ по сохранению выявленного объекта культурного наследия «Дом Ф.В. Шеффера», расположенного по адресу: г. Санкт-Петербург, Василеостровский район, 9-я линия В.О., д. 58, литера А., приспособление для современного использования в части установки подъемного устройства для маломобильных групп населения на лестничный марш в парадной №1» (шифр: 25.1/24), ООО «АрхиГрад», 2024 г.

Учетные документы по объекту культурного наследия

**АДМИНИСТРАЦИЯ САНКТ-ПЕТЕРБУРГА
КОМИТЕТ ПО ГОСУДАРСТВЕННОМУ КОНТРОЛЮ,
ИСПОЛЬЗОВАНИЮ И ОХРАНЕ ПАМЯТНИКОВ ИСТОРИИ И КУЛЬТУРЫ**

ПРИКАЗ

ОТ 20 ФЕВРАЛЯ 2001 ГОДА N 15

ОБ УТВЕРЖДЕНИИ СПИСКА ВНОВЬ ВЫЯВЛЕННЫХ ОБЪЕКТОВ, ПРЕДСТАВЛЯЮЩИХ ИСТОРИЧЕСКУЮ, НАУЧНУЮ, ХУДОЖЕСТВЕННУЮ ИЛИ ИНУЮ КУЛЬТУРНУЮ ЦЕННОСТЬ

(с изменениями на 13 августа 2024 года)

Информация об изменяющих документах

Документ с изменениями, внесенными:

[приказом Комитета по государственному контролю, использованию и охране памятников истории и культуры Санкт-Петербурга от 10 мая 2001 года N 48;](#)

[приказом Комитета по государственному контролю, использованию и охране памятников истории и культуры Санкт-Петербурга от 12 октября 2001 года N 107;](#)

[приказом Комитета по государственному контролю, использованию и охране памятников истории и культуры Санкт-Петербурга от 31 июля 2002 года N 8-92;](#)

[приказом Комитета по государственному контролю, использованию и охране памятников истории и культуры Санкт-Петербурга от 15 ноября 2002 года N 8-131;](#)

[приказом Комитета по государственному контролю, использованию и охране памятников истории и культуры Санкт-Петербурга от 18 декабря 2002 года N 8-143;](#)

[приказом Комитета по государственному контролю, использованию и охране памятников истории и культуры Санкт-Петербурга от 3 марта 2003 года N 8-18;](#)

[приказом Комитета по государственному контролю, использованию и охране памятников истории и культуры Санкт-Петербурга от 24 апреля 2003 года N 8-37;](#)

[приказом Комитета по государственному контролю, использованию и охране памятников истории и культуры Санкт-Петербурга от 18 июня 2003 года N 8-76;](#)

[приказом Комитета по государственному контролю, использованию и охране памятников истории и культуры Санкт-Петербурга от 29 августа 2003 года N 8-114;](#)

[приказом Комитета по государственному контролю, использованию и охране памятников истории и культуры Санкт-Петербурга от 17 ноября 2003 года N 8-144;](#)

[приказом Комитета по государственному контролю, использованию и охране памятников истории и культуры Санкт-Петербурга от 6 августа 2004 года N 8-102;](#)

[приказом Комитета по государственному контролю, использованию и охране памятников истории и культуры Санкт-Петербурга от 15 февраля 2005 года N 8-11;](#)

[приказом Комитета по государственному контролю, использованию и охране памятников истории и культуры Санкт-Петербурга от 30 августа 2005 года N 8-80;](#)

[приказом Комитета по государственному контролю, использованию и охране памятников истории и культуры Санкт-Петербурга от 9 декабря 2005 года N 8-142;](#)

[приказом Комитета по государственному контролю, использованию и охране памятников истории и культуры Санкт-Петербурга от 29 декабря 2005 года N 8-154/1;](#)

[приказом Комитета по государственному контролю, использованию и охране памятников истории и культуры Санкт-Петербурга от 30 января 2006 года N 8-5;](#)

[приказом Комитета по государственному контролю, использованию и охране памятников истории и культуры Санкт-Петербурга от 21 марта 2006 года N 8-26;](#)

[приказом Комитета по государственному контролю, использованию и охране памятников истории и культуры Санкт-Петербурга от 11 мая 2006 года N 8-43;](#)

[приказом Комитета по государственному контролю, использованию и охране памятников истории и культуры Санкт-Петербурга от 2 июня 2006 года N 8-61;](#)

[приказом Комитета по государственному контролю, использованию и охране памятников истории и культуры Санкт-Петербурга от 14 июня 2006 года N 8-62;](#)

[приказом Комитета по государственному контролю, использованию и охране памятников истории и культуры Санкт-Петербурга от 29 июня 2006 года N 8-69;](#)

[приказом Комитета по государственному контролю, использованию и охране памятников истории и культуры Санкт-Петербурга от 3 июля 2006 года N 8-76;](#)

[приказом Комитета по государственному контролю, использованию и охране памятников истории и культуры Санкт-Петербурга от 3 июля 2006 года N 8-77;](#)

[приказом Комитета по государственному контролю, использованию и охране памятников истории и культуры Санкт-Петербурга от 15 сентября 2006 года N 8-112;](#)

[приказом Комитета по государственному контролю, использованию и охране памятников истории и культуры Санкт-Петербурга от 1 декабря 2006 года N 8-157;](#)

[приказом Комитета по государственному контролю, использованию и охране памятников истории и культуры Санкт-Петербурга от 26 января 2007 года N 8-18;](#)

[приказом Комитета по государственному контролю, использованию и охране памятников истории и культуры Санкт-Петербурга от 2 февраля 2007 года N 8-24;](#)

[приказом Комитета по государственному контролю, использованию и охране памятников истории и культуры Санкт-Петербурга от 22 июня 2007 года N 8-103;](#)

[приказом Комитета по государственному контролю, использованию и охране памятников истории и культуры Санкт-Петербурга от 21 сентября 2007 года N 8-166;](#)

[приказом Комитета по государственному контролю, использованию и охране памятников истории и культуры Санкт-Петербурга от 6 декабря 2007 года N 8-251;](#)

[приказом Комитета по государственному контролю, использованию и охране памятников истории и культуры Санкт-Петербурга от 10 декабря 2007 года N 8-260;](#)

[приказом Комитета по государственному контролю, использованию и охране памятников истории и культуры Санкт-Петербурга от 13 декабря 2007 года N 8-264;](#)

[приказом Комитета по государственному контролю, использованию и охране памятников истории и культуры Санкт-Петербурга от 26 декабря 2007 года N 8-291;](#)

[приказом Комитета по государственному контролю, использованию и охране памятников истории и культуры Санкт-Петербурга от 14 марта 2008 года N 8-42;](#)

[приказом Комитета по государственному контролю, использованию и охране памятников истории и культуры Санкт-Петербурга от 30 мая 2008 года N 8-133;](#)

[приказом Комитета по государственному контролю, использованию и охране памятников истории и культуры Санкт-Петербурга от 2 октября 2008 года N 8-244;](#)

[приказом Комитета по государственному контролю, использованию и охране памятников истории и культуры Санкт-Петербурга от 29 октября 2008 года N 8-287;](#)

[приказом Комитета по государственному контролю, использованию и охране памятников истории и культуры Санкт-Петербурга от 16 февраля 2009 года N 8-11;](#)

[распоряжением Комитета по государственному контролю, использованию и охране памятников истории и культуры Санкт-Петербурга от 15 сентября 2009 года N 10-26;](#)

[распоряжением Комитета по государственному контролю, использованию и охране памятников истории и культуры Санкт-Петербурга от 25 сентября 2009 года N 10-27;](#)

[распоряжением Комитета по государственному контролю, использованию и охране памятников истории и культуры Санкт-Петербурга от 29 сентября 2009 года N 10-28;](#)

[распоряжением Комитета по государственному контролю, использованию и охране памятников истории и культуры Санкт-Петербурга от 9 октября 2009 года N 10-29;](#)

[приказом Комитета по государственному контролю, использованию и охране памятников истории и культуры Санкт-Петербурга от 23 октября 2009 года N 8-239;](#)

[приказом Комитета по государственному контролю, использованию и охране памятников истории и культуры Санкт-Петербурга от 30 октября 2009 года N 8-246;](#)

[приказом Комитета по государственному контролю, использованию и охране памятников истории и культуры Санкт-Петербурга от 6 ноября 2009 года N 8-261;](#)

[распоряжением Комитета по государственному контролю, использованию и охране памятников истории и культуры Санкт-Петербурга от 17 ноября 2009 года N 10-34;](#)

[приказом Комитета по государственному контролю, использованию и охране памятников истории и культуры Санкт-Петербурга от 17 ноября 2009 года N 8-277;](#)

[распоряжением Комитета по государственному контролю, использованию и охране памятников истории и культуры Санкт-Петербурга от 2 декабря 2009 года N 10-35;](#)

[приказом Комитета по государственному контролю, использованию и охране памятников истории и культуры Санкт-Петербурга от 30 декабря 2009 года N 8-353;](#)

[распоряжением Комитета по государственному контролю, использованию и охране памятников истории и культуры Санкт-Петербурга от 2 февраля 2010 года N 10-4;](#)

[распоряжением Комитета по государственному контролю, использованию и охране памятников истории и культуры Санкт-Петербурга от 24 февраля 2010 года N 10-7;](#)

[приказом Комитета по государственному контролю, использованию и охране памятников истории и культуры Санкт-Петербурга от 2 марта 2010 года N 8-22;](#)

[приказом Комитета по государственному контролю, использованию и охране памятников истории и культуры Санкт-Петербурга от 3 марта 2010 года N 8-25;](#)

[приказом Комитета по государственному контролю, использованию и охране памятников истории и культуры Санкт-Петербурга от 15 марта 2010 года N 8-30;](#)

[распоряжением Комитета по государственному контролю, использованию и охране памятников истории и культуры Санкт-Петербурга от 11 мая 2010 года N 10-15;](#)

[приказом Комитета по государственному контролю, использованию и охране памятников истории и культуры Санкт-Петербурга от 9 июня 2010 года N 8-95;](#)

[приказом Комитета по государственному контролю, использованию и охране памятников истории и культуры Санкт-Петербурга от 17 июня 2010 года N 8-103;](#)

[приказом Комитета по государственному контролю, использованию и охране памятников истории и культуры Санкт-Петербурга от 21 июля 2010 года N 8-124;](#)

[приказом Комитета по государственному контролю, использованию и охране памятников истории и культуры Санкт-Петербурга от 6 августа 2010 года N 8-133;](#)

[приказом Комитета по государственному контролю, использованию и охране памятников истории и культуры Санкт-Петербурга от 12 августа 2010 года N 8-135;](#)

[приказом Комитета по государственному контролю, использованию и охране памятников истории и культуры Санкт-Петербурга от 2 сентября 2010 года N 8-146;](#)

[распоряжением Комитета по государственному контролю, использованию и охране памятников истории и культуры Санкт-Петербурга от 20 сентября 2010 года N 10-17;](#)

[распоряжением Комитета по государственному контролю, использованию и охране памятников истории и культуры Санкт-Петербурга от 21 сентября 2010 года N 8-151;](#)

[распоряжением Комитета по государственному контролю, использованию и охране памятников истории и культуры Санкт-Петербурга от 28 сентября 2010 года N 10-18;](#)

[приказом Комитета по государственному контролю, использованию и охране памятников истории и культуры Санкт-Петербурга от 26 октября 2010 года N 8-191;](#)

[распоряжением Комитета по государственному контролю, использованию и охране памятников истории и культуры Санкт-Петербурга от 1 декабря 2010 года N 10-24;](#)

[приказом Комитета по государственному контролю, использованию и охране памятников истории и культуре Санкт-Петербурга от 13 декабря 2010 года N 8-230;](#)

[распоряжением КГИОП Санкт-Петербурга от 3 февраля 2011 года N 10-6;](#)

[приказом КГИОП Санкт-Петербурга от 20 апреля 2011 года N 8-92;](#)

[приказом КГИОП Санкт-Петербурга от 25 апреля 2011 года N 8-99;](#)

[приказом КГИОП Санкт-Петербурга от 26 апреля 2011 года N 8-100;](#)

[приказом КГИОП Санкт-Петербурга от 28 апреля 2011 года N 8-105;](#)

[приказом КГИОП Санкт-Петербурга от 17 июня 2011 года N 8-144;](#)

[распоряжением КГИОП Санкт-Петербурга от 17 июня 2011 года N 10-316;](#)

[приказом КГИОП Санкт-Петербурга от 3 августа 2011 года N 8-178;](#)

[приказом КГИОП Санкт-Петербурга от 18 октября 2011 года N 8-237;](#)

[распоряжением КГИОП Санкт-Петербурга от 19 октября 2011 года N 10-676;](#)

[распоряжением КГИОП Санкт-Петербурга от 19 октября 2011 года N 10-677;](#)

[приказом КГИОП Санкт-Петербурга от 16 ноября 2011 года N 8-255;](#)

[распоряжением КГИОП Санкт-Петербурга от 28 декабря 2011 года N 10-985;](#)

[распоряжением КГИОП Санкт-Петербурга от 10 января 2012 года N 10-4;](#)

[распоряжением КГИОП Санкт-Петербурга от 21 июня 2012 года N 10-104;](#)
[распоряжением КГИОП Санкт-Петербурга от 26 июня 2012 года N 10-105;](#)
[распоряжением КГИОП Санкт-Петербурга от 11 июля 2012 года N 10-110;](#)
[приказом КГИОП Санкт-Петербурга от 18 сентября 2012 года N 8-441;](#)
[приказом КГИОП Санкт-Петербурга от 24 октября 2012 года N 8-507;](#)
[распоряжением КГИОП Санкт-Петербурга от 10 января 2013 года N 10-1](#) (в редакции [распоряжения КГИОП Санкт-Петербурга от 20 октября 2014 года N 10-650](#));
[распоряжением КГИОП Санкт-Петербурга от 17 января 2013 года N 10-2;](#)
[распоряжением КГИОП Санкт-Петербурга от 17 января 2013 года N 10-3;](#)
[распоряжением КГИОП Санкт-Петербурга от 17 января 2013 года N 10-4;](#)
[распоряжением КГИОП Санкт-Петербурга от 24 января 2013 года N 10-16;](#)
[распоряжением КГИОП Санкт-Петербурга от 24 января 2013 года N 10-20;](#)
[распоряжением КГИОП Санкт-Петербурга от 24 января 2013 года N 10-21;](#)
[распоряжением КГИОП Санкт-Петербурга от 24 января 2013 года N 10-22;](#)
[распоряжением КГИОП Санкт-Петербурга от 29 января 2013 года N 10-31;](#)
[распоряжением КГИОП Санкт-Петербурга от 13 февраля 2013 года N 10-53;](#)
[распоряжением КГИОП Санкт-Петербурга от 22 февраля 2013 года N 10-57;](#)
[распоряжением КГИОП Санкт-Петербурга от 26 февраля 2013 года N 10-61;](#)
[приказом КГИОП Санкт-Петербурга от 6 марта 2013 года N 8-135;](#)
[распоряжением КГИОП Санкт-Петербурга от 26 марта 2013 года N 10-120;](#)
[распоряжением КГИОП Санкт-Петербурга от 26 марта 2013 года N 10-121;](#)
[распоряжением КГИОП Санкт-Петербурга от 11 апреля 2013 года N 10-182;](#)
[распоряжением КГИОП Санкт-Петербурга от 29 апреля 2013 года N 10-228;](#)
[распоряжением КГИОП Санкт-Петербурга от 22 мая 2013 года N 10-240;](#)
[распоряжением КГИОП Санкт-Петербурга от 21 июня 2013 года N 10-299;](#)
[распоряжением КГИОП Санкт-Петербурга от 19 июля 2013 года N 10-347;](#)
[распоряжением КГИОП Санкт-Петербурга от 19 июля 2013 года N 10-357;](#)
[распоряжением КГИОП Санкт-Петербурга от 3 сентября 2013 года N 10-426;](#)
[распоряжением КГИОП Санкт-Петербурга от 4 сентября 2013 года N 10-436;](#)
[распоряжением КГИОП Санкт-Петербурга от 4 сентября 2013 года N 10-437;](#)
[распоряжением КГИОП Санкт-Петербурга от 20 сентября 2013 года N 10-478;](#)
[распоряжением КГИОП Санкт-Петербурга от 4 октября 2013 года N 10-491;](#)
[распоряжением КГИОП Санкт-Петербурга от 25 октября 2013 года N 10-524;](#)

[распоряжением КГИОП Санкт-Петербурга от 30 октября 2013 года N 10-540;](#)
[распоряжением КГИОП Санкт-Петербурга от 19 ноября 2013 года N 10-580;](#)
[распоряжением КГИОП Санкт-Петербурга от 19 ноября 2013 года N 10-581;](#)
[распоряжением КГИОП Санкт-Петербурга от 26 ноября 2013 года N 10-603;](#)
[распоряжением КГИОП Санкт-Петербурга от 15 января 2014 года N 10-15;](#)
[распоряжением КГИОП Санкт-Петербурга от 23 января 2014 года N 10-26;](#)
[распоряжением КГИОП Санкт-Петербурга от 23 января 2014 года N 10-29;](#)
[распоряжением КГИОП Санкт-Петербурга от 30 января 2014 года N 10-42;](#)
[распоряжением КГИОП Санкт-Петербурга от 31 января 2014 года N 10-43;](#)
[распоряжением КГИОП Санкт-Петербурга от 31 января 2014 года N 10-44;](#)
[распоряжением КГИОП Санкт-Петербурга от 10 февраля 2014 года N 10-61;](#)
[распоряжением КГИОП Санкт-Петербурга от 24 февраля 2014 года N 10-78;](#)
[распоряжением КГИОП Санкт-Петербурга от 27 февраля 2014 года N 10-89;](#)
[распоряжением КГИОП Санкт-Петербурга от 4 марта 2014 года N 10-97;](#)
[распоряжением КГИОП Санкт-Петербурга от 11 марта 2014 года N 10-102;](#)
[распоряжением КГИОП Санкт-Петербурга от 13 марта 2014 года N 10-108;](#)
[распоряжением КГИОП Санкт-Петербурга от 19 марта 2014 года N 10-125;](#)
[распоряжением КГИОП Санкт-Петербурга от 19 марта 2014 года N 10-126;](#)
[распоряжением КГИОП Санкт-Петербурга от 21 марта 2014 года N 10-134;](#)
[распоряжением КГИОП Санкт-Петербурга от 1 апреля 2014 года N 10-141;](#)
[распоряжением КГИОП Санкт-Петербурга от 1 апреля 2014 года N 10-142;](#)
[распоряжением КГИОП Санкт-Петербурга от 1 апреля 2014 года N 10-143;](#)
[распоряжением КГИОП Санкт-Петербурга от 7 апреля 2014 года N 10-144;](#)
[распоряжением КГИОП Санкт-Петербурга от 11 апреля 2014 года N 10-160;](#)
[распоряжением КГИОП Санкт-Петербурга от 11 апреля 2014 года N 10-161;](#)
[распоряжением КГИОП Санкт-Петербурга от 11 апреля 2014 года N 10-162;](#)
[распоряжением КГИОП Санкт-Петербурга от 28 апреля 2014 года N 10-190;](#)
[приказом КГИОП Санкт-Петербурга от 14 мая 2014 года N 8-232;](#)
[распоряжением КГИОП Санкт-Петербурга от 2 июня 2014 года N 10-280;](#)
[распоряжением КГИОП Санкт-Петербурга от 2 июня 2014 года N 10-287;](#)
[распоряжением КГИОП Санкт-Петербурга от 9 июня 2014 года N 10-290;](#)
[распоряжением КГИОП Санкт-Петербурга от 26 июня 2014 года N 10-346;](#)
[распоряжением КГИОП Санкт-Петербурга от 27 июня 2014 года N 10-353;](#)

[распоряжением КГИОП Санкт-Петербурга от 1 июля 2014 года N 10-356;](#)
[распоряжением КГИОП Санкт-Петербурга от 7 июля 2014 года N 10-369;](#)
[распоряжением КГИОП Санкт-Петербурга от 8 июля 2014 года N 10-372;](#)
[распоряжением КГИОП Санкт-Петербурга от 10 июля 2014 года N 10-374;](#)
[распоряжением КГИОП Санкт-Петербурга от 10 июля 2014 года N 10-375;](#)
[распоряжением КГИОП Санкт-Петербурга от 10 июля 2014 года N 10-376;](#)
[распоряжением КГИОП Санкт-Петербурга от 10 июля 2014 года N 10-377;](#)
[распоряжением КГИОП Санкт-Петербурга от 10 июля 2014 года N 10-378;](#)
[распоряжением КГИОП Санкт-Петербурга от 14 июля 2014 года N 10-394;](#)
[распоряжением КГИОП Санкт-Петербурга от 16 июля 2014 года N 10-400;](#)
[распоряжением КГИОП Санкт-Петербурга от 17 июля 2014 года N 10-403;](#)
[распоряжением КГИОП Санкт-Петербурга от 24 июля 2014 года N 10-415;](#)
[распоряжением КГИОП Санкт-Петербурга от 25 июля 2014 года N 10-416;](#)
[распоряжением КГИОП Санкт-Петербурга от 25 июля 2014 года N 10-422;](#)
[распоряжением КГИОП Санкт-Петербурга от 25 июля 2014 года N 10-417;](#)
[распоряжением КГИОП Санкт-Петербурга от 25 июля 2014 года N 10-418;](#)
[распоряжением КГИОП Санкт-Петербурга от 25 июля 2014 года N 10-419;](#)
[распоряжением КГИОП Санкт-Петербурга от 25 июля 2014 года N 10-420;](#)
[распоряжением КГИОП Санкт-Петербурга от 25 июля 2014 года N 10-421;](#)
[распоряжением КГИОП Санкт-Петербурга от 5 августа 2014 года N 10-450;](#)
[распоряжением КГИОП Санкт-Петербурга от 7 августа 2014 года N 10-461;](#)
[распоряжением КГИОП Санкт-Петербурга от 11 августа 2014 года N 10-468;](#)
[распоряжением КГИОП Санкт-Петербурга от 13 августа 2014 года N 10-478;](#)
[распоряжением КГИОП Санкт-Петербурга от 14 августа 2014 года N 10-485;](#)
[распоряжением КГИОП Санкт-Петербурга от 14 августа 2014 года N 10-487;](#)
[распоряжением КГИОП Санкт-Петербурга от 14 августа 2014 года N 10-488;](#)
[распоряжением КГИОП Санкт-Петербурга от 18 августа 2014 года N 10-496;](#)
[распоряжением КГИОП Санкт-Петербурга от 18 августа 2014 года N 10-504;](#)
[распоряжением КГИОП Санкт-Петербурга от 18 августа 2014 года N 10-505;](#)
[распоряжением КГИОП Санкт-Петербурга от 3 сентября 2014 года N 10-545;](#)
[распоряжением КГИОП Санкт-Петербурга от 3 сентября 2014 года N 10-547;](#)
[распоряжением КГИОП Санкт-Петербурга от 23 сентября 2014 года N 10-604;](#)
[распоряжением КГИОП Санкт-Петербурга от 3 октября 2014 года N 10-634;](#)

[распоряжением КГИОП Санкт-Петербурга от 16 октября 2014 года N 10-647;](#)
[распоряжением КГИОП Санкт-Петербурга от 5 ноября 2014 года N 10-723;](#)
[распоряжением КГИОП Санкт-Петербурга от 10 декабря 2014 года N 10-807;](#)
[распоряжением КГИОП Санкт-Петербурга от 19 декабря 2014 года N 10-820;](#)
[распоряжением КГИОП Санкт-Петербурга от 19 декабря 2014 года N 10-821;](#)
[распоряжением КГИОП Санкт-Петербурга от 22 декабря 2014 года N 10-835;](#)
[распоряжением КГИОП Санкт-Петербурга от 20 января 2015 года N 10-22;](#)
[распоряжением КГИОП Санкт-Петербурга от 23 января 2015 года N 10-41;](#)
[распоряжением КГИОП Санкт-Петербурга от 30 января 2015 года N 10-46;](#)
[распоряжением КГИОП Санкт-Петербурга от 27 февраля 2015 года N 10-84;](#)
[распоряжением КГИОП Санкт-Петербурга от 3 марта 2015 года N 10-97;](#)
[распоряжением КГИОП Санкт-Петербурга от 13 марта 2015 года N 10-109;](#)
[распоряжением КГИОП Санкт-Петербурга от 13 марта 2015 года N 10-110;](#)
[распоряжением КГИОП Санкт-Петербурга от 19 марта 2015 года N 10-114;](#)
[распоряжением КГИОП Санкт-Петербурга от 25 марта 2015 года N 10-130;](#)
[распоряжением КГИОП Санкт-Петербурга от 27 марта 2015 года N 10-134;](#)
[распоряжением КГИОП Санкт-Петербурга от 7 апреля 2015 года N 10-148;](#)
[распоряжением КГИОП Санкт-Петербурга от 12 мая 2015 года N 10-199;](#)
[распоряжением КГИОП Санкт-Петербурга от 25 мая 2015 года N 10-220;](#)
[распоряжением КГИОП Санкт-Петербурга от 11 июня 2015 года N 10-241;](#)
[распоряжением КГИОП Санкт-Петербурга от 24 июня 2015 года N 10-266;](#)
[распоряжением КГИОП Санкт-Петербурга от 26 июня 2015 года N 10-289;](#)
[распоряжением КГИОП Санкт-Петербурга от 26 июня 2015 года N 10-290;](#)
[распоряжением КГИОП Санкт-Петербурга от 8 июля 2015 года N 10-306;](#)
[распоряжением КГИОП Санкт-Петербурга от 30 июля 2015 года N 10-328;](#)
[распоряжением КГИОП Санкт-Петербурга от 30 июля 2015 года N 10-329;](#)
[распоряжением КГИОП Санкт-Петербурга от 10 августа 2015 года N 10-343;](#)
[распоряжением КГИОП Санкт-Петербурга от 24 августа 2015 года N 10-361;](#)
[распоряжением КГИОП Санкт-Петербурга от 24 августа 2015 года N 10-362;](#)
[распоряжением КГИОП Санкт-Петербурга от 24 августа 2015 года N 10-363;](#)
[распоряжением КГИОП Санкт-Петербурга от 24 августа 2015 года N 10-364;](#)
[распоряжением КГИОП Санкт-Петербурга от 24 августа 2015 года N 10-365;](#)
[распоряжением КГИОП Санкт-Петербурга от 24 августа 2015 года N 10-366;](#)

- [распоряжением КГИОП Санкт-Петербурга от 13 ноября 2015 года N 10-528;](#)
- [распоряжением КГИОП Санкт-Петербурга от 13 ноября 2015 года N 10-529;](#)
- [распоряжением КГИОП Санкт-Петербурга от 13 ноября 2015 года N 10-536;](#)
- [распоряжением КГИОП Санкт-Петербурга от 4 декабря 2015 года N 10-580;](#)
- [распоряжением КГИОП Санкт-Петербурга от 22 декабря 2015 года N 10-610](#) (Официальный сайт Администрации Санкт-Петербурга www.gov.spb.ru/norm_baza/npa, 30.12.2015);
- [распоряжением КГИОП Санкт-Петербурга от 23 декабря 2015 года N 10-614;](#)
- [распоряжением КГИОП Санкт-Петербурга от 15 января 2016 года N 10-13;](#)
- [распоряжением КГИОП Санкт-Петербурга от 22 января 2016 года N 10-606;](#)
- [распоряжением КГИОП Санкт-Петербурга от 17 февраля 2016 года N 10-46](#) (Официальный сайт Администрации Санкт-Петербурга www.gov.spb.ru/norm_baza/npa, 19.02.2016);
- [распоряжением КГИОП Санкт-Петербурга от 10 марта 2016 года N 10-67;](#)
- [распоряжением КГИОП Санкт-Петербурга от 10 марта 2016 года N 10-68;](#)
- [распоряжением КГИОП Санкт-Петербурга от 10 марта 2016 года N 10-69;](#)
- [распоряжением КГИОП Санкт-Петербурга от 10 марта 2016 года N 10-70;](#)
- [распоряжением КГИОП Санкт-Петербурга от 15 марта 2016 года N 10-72](#) (Официальный сайт Администрации Санкт-Петербурга www.gov.spb.ru/norm_baza/npa, 21.03.2016);
- [распоряжением КГИОП Санкт-Петербурга от 22 марта 2016 года N 10-89](#) (Официальный сайт Администрации Санкт-Петербурга www.gov.spb.ru/norm_baza/npa, 28.03.2016);
- [распоряжением КГИОП Санкт-Петербурга от 22 марта 2016 года N 10-90](#) (Официальный сайт Администрации Санкт-Петербурга www.gov.spb.ru/norm_baza/npa, 28.03.2016);
- [распоряжением КГИОП Санкт-Петербурга от 22 марта 2016 года N 10-91](#) (Официальный сайт Администрации Санкт-Петербурга www.gov.spb.ru/norm_baza/npa, 28.03.2016);
- [распоряжением КГИОП Санкт-Петербурга от 22 марта 2016 года N 10-92](#) (Официальный сайт Администрации Санкт-Петербурга www.gov.spb.ru/norm_baza/npa, 28.03.2016);
- [распоряжением КГИОП Санкт-Петербурга от 22 марта 2016 года N 10-93;](#)
- [распоряжением КГИОП Санкт-Петербурга от 22 марта 2016 года N 10-94;](#)
- [распоряжением КГИОП Санкт-Петербурга от 22 марта 2016 года N 10-95;](#)
- [распоряжением КГИОП Санкт-Петербурга от 22 марта 2016 года N 10-96;](#)
- [распоряжением КГИОП Санкт-Петербурга от 31 марта 2016 года N 10-110;](#)
- [распоряжением КГИОП Санкт-Петербурга от 31 марта 2016 года N 10-111](#) (Официальный сайт Администрации Санкт-Петербурга www.gov.spb.ru/norm_baza/npa, 01.04.2016);
- [распоряжением КГИОП Санкт-Петербурга от 20 апреля 2016 года N 10-137;](#)
- [распоряжением КГИОП Санкт-Петербурга от 20 апреля 2016 года N 10-138;](#)
- [распоряжением КГИОП Санкт-Петербурга от 21 апреля 2016 года N 10-149;](#)
- [распоряжением КГИОП Санкт-Петербурга от 21 апреля 2016 года N 10-150](#) (Официальный сайт Администрации Санкт-Петербурга www.gov.spb.ru/norm_baza/npa, 26.04.2016);

[распоряжением КГИОП Санкт-Петербурга от 27 апреля 2016 года N 10-159](#) (Официальный сайт Администрации Санкт-Петербурга www.gov.spb.ru/norm_baza/npa, 28.04.2016);

[распоряжением КГИОП Санкт-Петербурга от 28 апреля 2016 года N 10-167](#) (Официальный сайт Администрации Санкт-Петербурга www.gov.spb.ru/norm_baza/npa, 29.04.2016);

[распоряжением КГИОП Санкт-Петербурга от 29 апреля 2016 года N 10-168](#) (Официальный сайт Администрации Санкт-Петербурга www.gov.spb.ru/norm_baza/npa, 29.04.2016);

[распоряжением КГИОП Санкт-Петербурга от 4 мая 2016 года N 10-169](#) (Официальный сайт Администрации Санкт-Петербурга www.gov.spb.ru/norm_baza/npa, 05.05.2016);

[распоряжением КГИОП Санкт-Петербурга от 4 мая 2016 года N 10-171](#) (Официальный сайт Администрации Санкт-Петербурга www.gov.spb.ru/norm_baza/npa, 05.05.2016);

[распоряжением КГИОП Санкт-Петербурга от 5 мая 2016 года N 10-172](#) (Официальный сайт Администрации Санкт-Петербурга www.gov.spb.ru/norm_baza/npa, 10.05.2016);

[распоряжением КГИОП Санкт-Петербурга от 5 мая 2016 года N 10-173](#) (Официальный сайт Администрации Санкт-Петербурга www.gov.spb.ru/norm_baza/npa, 10.05.2016);

[распоряжением КГИОП Санкт-Петербурга от 11 мая 2016 года N 10-180](#) (Официальный сайт Администрации Санкт-Петербурга www.gov.spb.ru/norm_baza/npa, 19.05.2016);

[распоряжением КГИОП Санкт-Петербурга от 13 мая 2016 года N 10-187](#) (Официальный сайт Администрации Санкт-Петербурга www.gov.spb.ru/norm_baza/npa, 19.05.2016);

[распоряжением КГИОП Санкт-Петербурга от 16 мая 2016 года N 10-194](#) (Официальный сайт Администрации Санкт-Петербурга www.gov.spb.ru/norm_baza/npa, 20.05.2016);

[распоряжением КГИОП Санкт-Петербурга от 17 мая 2016 года N 10-201](#) (Официальный сайт Администрации Санкт-Петербурга www.gov.spb.ru/norm_baza/npa, 20.05.2016);

[распоряжением КГИОП Санкт-Петербурга от 24 мая 2016 года N 10-205](#) (Официальный сайт Администрации Санкт-Петербурга www.gov.spb.ru/norm_baza/npa, 26.05.2016);

[распоряжением КГИОП Санкт-Петербурга от 24 мая 2016 года N 10-206](#) (Официальный сайт Администрации Санкт-Петербурга www.gov.spb.ru/norm_baza/npa, 26.05.2016);

[распоряжением КГИОП Санкт-Петербурга от 25 мая 2016 года N 10-209](#);

[распоряжением КГИОП Санкт-Петербурга от 31 мая 2016 года N 10-217](#);

[распоряжением КГИОП Санкт-Петербурга от 2 июня 2016 года N 10-220](#) (Официальный сайт Администрации Санкт-Петербурга www.gov.spb.ru/norm_baza/npa, 06.06.2016);

[распоряжением КГИОП Санкт-Петербурга от 10 июня 2016 года N 10-243](#) (Официальный сайт Администрации Санкт-Петербурга www.gov.spb.ru/norm_baza/npa, 22.06.2016);

[распоряжением КГИОП Санкт-Петербурга от 16 июня 2016 года N 10-249](#) (Официальный сайт Администрации Санкт-Петербурга www.gov.spb.ru/norm_baza/npa, 22.06.2016);

[распоряжением КГИОП Санкт-Петербурга от 24 июня 2016 года N 10-324](#) (Официальный сайт Администрации Санкт-Петербурга www.gov.spb.ru/norm_baza/npa, 22.07.2016);

[распоряжением КГИОП Санкт-Петербурга от 27 июня 2016 года N 10-267](#) (Официальный сайт Администрации Санкт-Петербурга www.gov.spb.ru/norm_baza/npa, 29.06.2016);

[распоряжением КГИОП Санкт-Петербурга от 27 июня 2016 года N 10-268](#) (Официальный сайт Администрации Санкт-Петербурга www.gov.spb.ru/norm_baza/npa, 29.06.2016);

[распоряжением КГИОП Санкт-Петербурга от 29 июня 2016 года N 10-272](#) (Официальный сайт Администрации Санкт-Петербурга www.gov.spb.ru/norm_baza/npa, 01.07.2016);

[распоряжением КГИОП Санкт-Петербурга от 29 июня 2016 года N 10-274](http://www.gov.spb.ru/norm_baza/npa) (Официальный сайт Администрации Санкт-Петербурга www.gov.spb.ru/norm_baza/npa, 01.07.2016);

[распоряжением КГИОП Санкт-Петербурга от 29 июня 2016 года N 10-275](http://www.gov.spb.ru/norm_baza/npa) (Официальный сайт Администрации Санкт-Петербурга www.gov.spb.ru/norm_baza/npa, 01.07.2016);

[распоряжением КГИОП Санкт-Петербурга от 29 июня 2016 года N 10-276](http://www.gov.spb.ru/norm_baza/npa) (Официальный сайт Администрации Санкт-Петербурга www.gov.spb.ru/norm_baza/npa, 01.07.2016);

[распоряжением КГИОП Санкт-Петербурга от 29 июня 2016 года N 10-278](http://www.gov.spb.ru/norm_baza/npa) (Официальный сайт Администрации Санкт-Петербурга www.gov.spb.ru/norm_baza/npa, 01.07.2016);

[распоряжением КГИОП Санкт-Петербурга от 29 июня 2016 года N 10-279](http://www.gov.spb.ru/norm_baza/npa) (Официальный сайт Администрации Санкт-Петербурга www.gov.spb.ru/norm_baza/npa, 01.07.2016);

[распоряжением КГИОП Санкт-Петербурга от 30 июня 2016 года N 10-282](http://www.gov.spb.ru/norm_baza/npa) (Официальный сайт Администрации Санкт-Петербурга www.gov.spb.ru/norm_baza/npa, 05.07.2016);

[распоряжением КГИОП Санкт-Петербурга от 8 июля 2016 года N 10-301](http://www.gov.spb.ru/norm_baza/npa) (Официальный сайт Администрации Санкт-Петербурга www.gov.spb.ru/norm_baza/npa, 12.07.2016);

[распоряжением КГИОП Санкт-Петербурга от 18 июля 2016 года N 10-318](http://www.gov.spb.ru/norm_baza/npa) (Официальный сайт Администрации Санкт-Петербурга www.gov.spb.ru/norm_baza/npa, 21.07.2016);

[распоряжением КГИОП Санкт-Петербурга от 18 июля 2016 года N 10-319](http://www.gov.spb.ru/norm_baza/npa) (Официальный сайт Администрации Санкт-Петербурга www.gov.spb.ru/norm_baza/npa, 21.07.2016);

[распоряжением КГИОП Санкт-Петербурга от 26 июля 2016 года N 10-335](http://www.gov.spb.ru/norm_baza/npa) (Официальный сайт Администрации Санкт-Петербурга www.gov.spb.ru/norm_baza/npa, 26.07.2016);

[распоряжением КГИОП Санкт-Петербурга от 26 июля 2016 года N 10-336](http://www.gov.spb.ru/norm_baza/npa) (Официальный сайт Администрации Санкт-Петербурга www.gov.spb.ru/norm_baza/npa, 26.07.2016);

[распоряжением КГИОП Санкт-Петербурга от 29 июля 2016 года N 10-344](http://www.gov.spb.ru/norm_baza/npa) (Официальный сайт Администрации Санкт-Петербурга www.gov.spb.ru/norm_baza/npa, 02.08.2016);

[распоряжением КГИОП Санкт-Петербурга от 2 августа 2016 года N 10-354](http://www.gov.spb.ru/norm_baza/npa) (Официальный сайт Администрации Санкт-Петербурга www.gov.spb.ru/norm_baza/npa, 03.08.2016);

[распоряжением КГИОП Санкт-Петербурга от 2 августа 2016 года N 10-355](http://www.gov.spb.ru/norm_baza/npa) (Официальный сайт Администрации Санкт-Петербурга www.gov.spb.ru/norm_baza/npa, 04.08.2016);

[распоряжением КГИОП Санкт-Петербурга от 2 августа 2016 года N 10-356](http://www.gov.spb.ru/norm_baza/npa) (Официальный сайт Администрации Санкт-Петербурга www.gov.spb.ru/norm_baza/npa, 04.08.2016);

[распоряжением КГИОП Санкт-Петербурга от 8 августа 2016 года N 10-368](http://www.gov.spb.ru/norm_baza/npa) (Официальный сайт Администрации Санкт-Петербурга www.gov.spb.ru/norm_baza/npa, 12.08.2016);

[распоряжением КГИОП Санкт-Петербурга от 9 августа 2016 года N 10-371](http://www.gov.spb.ru/norm_baza/npa) (Официальный сайт Администрации Санкт-Петербурга www.gov.spb.ru/norm_baza/npa, 12.08.2016);

[распоряжением КГИОП Санкт-Петербурга от 18 августа 2016 года N 10-405](http://www.gov.spb.ru/norm_baza/npa);

[распоряжением КГИОП Санкт-Петербурга от 18 августа 2016 года N 10-406](http://www.gov.spb.ru/norm_baza/npa);

[распоряжением КГИОП Санкт-Петербурга от 18 августа 2016 года N 10-407](http://www.gov.spb.ru/norm_baza/npa);

[распоряжением КГИОП Санкт-Петербурга от 18 августа 2016 года N 10-408](http://www.gov.spb.ru/norm_baza/npa) (Официальный сайт Администрации Санкт-Петербурга www.gov.spb.ru/norm_baza/npa, 19.08.2016);

[распоряжением КГИОП Санкт-Петербурга от 18 августа 2016 года N 10-409](http://www.gov.spb.ru/norm_baza/npa) (Официальный сайт Администрации Санкт-Петербурга www.gov.spb.ru/norm_baza/npa, 19.08.2016);

[распоряжением КГИОП Санкт-Петербурга от 18 августа 2016 года N 10-410](#) (Официальный сайт Администрации Санкт-Петербурга www.gov.spb.ru/norm_baza/npa, 23.08.2016);

[распоряжением КГИОП Санкт-Петербурга от 9 сентября 2016 года N 10-463](#) (Официальный сайт Администрации Санкт-Петербурга www.gov.spb.ru/norm_baza/npa, 14.09.2016);

[распоряжением КГИОП Санкт-Петербурга от 14 сентября 2016 года N 10-472](#);

[распоряжением КГИОП Санкт-Петербурга от 19 сентября 2016 года N 10-483](#) (Официальный сайт Администрации Санкт-Петербурга www.gov.spb.ru/norm_baza/npa, 28.09.2016);

[распоряжением КГИОП Санкт-Петербурга от 28 сентября 2016 года N 10-503](#);

[распоряжением КГИОП Санкт-Петербурга от 10 октября 2016 года N 10-540](#) (Официальный сайт Администрации Санкт-Петербурга www.gov.spb.ru/norm_baza/npa, 13.10.2016);

[распоряжением КГИОП Санкт-Петербурга от 19 октября 2016 года N 10-554](#) (Официальный сайт Администрации Санкт-Петербурга www.gov.spb.ru/norm_baza/npa, 25.10.2016);

[распоряжением КГИОП Санкт-Петербурга от 26 октября 2016 года N 10-565](#) (Официальный сайт Администрации Санкт-Петербурга www.gov.spb.ru/norm_baza/npa, 01.11.2016);

[распоряжением КГИОП Санкт-Петербурга от 26 октября 2016 года N 10-568](#) (Официальный сайт Администрации Санкт-Петербурга www.gov.spb.ru/norm_baza/npa, 01.11.2016);

[распоряжением КГИОП Санкт-Петербурга от 26 октября 2016 года N 10-569](#) (Официальный сайт Администрации Санкт-Петербурга www.gov.spb.ru/norm_baza/npa, 01.11.2016);

[распоряжением КГИОП Санкт-Петербурга от 27 октября 2016 года N 10-574](#) (Официальный сайт Администрации Санкт-Петербурга www.gov.spb.ru/norm_baza/npa, 02.11.2016);

[распоряжением КГИОП Санкт-Петербурга от 3 ноября 2016 года N 10-581](#);

[распоряжением КГИОП Санкт-Петербурга от 15 ноября 2016 года N 10-623](#) (Официальный сайт Администрации Санкт-Петербурга www.gov.spb.ru/norm_baza/npa, 22.11.2016);

[распоряжением КГИОП Санкт-Петербурга от 16 ноября 2016 года N 10-627](#) (Официальный сайт Администрации Санкт-Петербурга www.gov.spb.ru/norm_baza/npa, 22.11.2016);

[распоряжением КГИОП Санкт-Петербурга от 17 ноября 2016 года N 10-630](#) (Официальный сайт Администрации Санкт-Петербурга www.gov.spb.ru/norm_baza/npa, 22.11.2016);

[распоряжением КГИОП Санкт-Петербурга от 17 ноября 2016 года N 10-631](#) (Официальный сайт Администрации Санкт-Петербурга www.gov.spb.ru/norm_baza/npa, 22.11.2016);

[распоряжением КГИОП Санкт-Петербурга от 17 ноября 2016 года N 10-632](#) (Официальный сайт Администрации Санкт-Петербурга www.gov.spb.ru/norm_baza/npa, 22.11.2016);

[распоряжением КГИОП Санкт-Петербурга от 17 ноября 2016 года N 10-633](#) (Официальный сайт Администрации Санкт-Петербурга www.gov.spb.ru/norm_baza/npa, 22.11.2016);

[распоряжением КГИОП Санкт-Петербурга от 25 ноября 2016 года N 10-643](#) (Официальный сайт Администрации Санкт-Петербурга www.gov.spb.ru/norm_baza/npa, 29.11.2016);

[распоряжением КГИОП Санкт-Петербурга от 29 ноября 2016 года N 10-648](#);

[распоряжением КГИОП Санкт-Петербурга от 30 ноября 2016 года N 10-650](#) (Официальный сайт Администрации Санкт-Петербурга www.gov.spb.ru/norm_baza/npa, 01.12.2016);

[распоряжением КГИОП Санкт-Петербурга от 30 ноября 2016 года N 10-653](#);

[распоряжением КГИОП Санкт-Петербурга от 30 ноября 2016 года N 10-654](#) (Официальный сайт Администрации Санкт-Петербурга www.gov.spb.ru/norm_baza/npa, 01.12.2016);

[распоряжением КГИОП Санкт-Петербурга от 5 декабря 2016 года N 10-658](http://www.gov.spb.ru/norm_baza/npa) (Официальный сайт Администрации Санкт-Петербурга www.gov.spb.ru/norm_baza/npa, 08.12.2016);

[распоряжением КГИОП Санкт-Петербурга от 7 декабря 2016 года N 10-672](http://www.gov.spb.ru/norm_baza/npa);

[распоряжением КГИОП Санкт-Петербурга от 21 декабря 2016 года N 10-713](http://www.gov.spb.ru/norm_baza/npa) (Официальный сайт Администрации Санкт-Петербурга www.gov.spb.ru/norm_baza/npa, 26.12.2016);

[распоряжением КГИОП Санкт-Петербурга от 13 января 2017 года N 6-р](http://www.gov.spb.ru/norm_baza/npa) (Официальный сайт Администрации Санкт-Петербурга www.gov.spb.ru/norm_baza/npa, 19.01.2017);

[распоряжением КГИОП Санкт-Петербурга от 18 января 2017 года N 11-р](http://www.gov.spb.ru/norm_baza/npa) (Официальный сайт Администрации Санкт-Петербурга www.gov.spb.ru/norm_baza/npa, 24.01.2017);

[распоряжением КГИОП Санкт-Петербурга от 23 января 2017 года N 16-р](http://www.gov.spb.ru/norm_baza/npa) (Официальный сайт Администрации Санкт-Петербурга www.gov.spb.ru/norm_baza/npa, 24.01.2017);

[распоряжением КГИОП Санкт-Петербурга от 23 января 2017 года N 17-р](http://www.gov.spb.ru/norm_baza/npa) (Официальный сайт Администрации Санкт-Петербурга www.gov.spb.ru/norm_baza/npa, 24.01.2017);

[распоряжением КГИОП Санкт-Петербурга от 26 января 2017 года N 23-р](http://www.gov.spb.ru/norm_baza/npa) (Официальный сайт Администрации Санкт-Петербурга www.gov.spb.ru/norm_baza/npa, 27.01.2017);

[распоряжением КГИОП Санкт-Петербурга от 10 февраля 2017 года N 69-р](http://www.gov.spb.ru/norm_baza/npa) (Официальный сайт Администрации Санкт-Петербурга www.gov.spb.ru/norm_baza/npa, 22.02.2017);

[распоряжением КГИОП Санкт-Петербурга от 14 февраля 2017 года N 70-р](http://www.gov.spb.ru/norm_baza/npa);

[распоряжением КГИОП Санкт-Петербурга от 7 марта 2017 года N 97-р](http://www.gov.spb.ru/norm_baza/npa);

[распоряжением КГИОП Санкт-Петербурга от 16 марта 2017 года N 119-р](http://www.gov.spb.ru/norm_baza/npa) (Официальный сайт Администрации Санкт-Петербурга www.gov.spb.ru/norm_baza/npa, 23.03.2017);

[распоряжением КГИОП Санкт-Петербурга от 22 марта 2017 года N 124-р](http://www.gov.spb.ru/norm_baza/npa) (Официальный сайт Администрации Санкт-Петербурга www.gov.spb.ru/norm_baza/npa, 23.03.2017);

[распоряжением КГИОП Санкт-Петербурга от 22 марта 2017 года N 125-р](http://www.gov.spb.ru/norm_baza/npa) (Официальный сайт Администрации Санкт-Петербурга www.gov.spb.ru/norm_baza/npa, 23.03.2017);

[распоряжением КГИОП Санкт-Петербурга от 22 марта 2017 года N 126-р](http://www.gov.spb.ru/norm_baza/npa) (Официальный сайт Администрации Санкт-Петербурга www.gov.spb.ru/norm_baza/npa, 23.03.2017);

[распоряжением КГИОП Санкт-Петербурга от 22 марта 2017 года N 127-р](http://www.gov.spb.ru/norm_baza/npa) (Официальный сайт Администрации Санкт-Петербурга www.gov.spb.ru/norm_baza/npa, 23.03.2017);

[распоряжением КГИОП Санкт-Петербурга от 5 апреля 2017 года N 158-р](http://www.gov.spb.ru/norm_baza/npa) (Официальный сайт Администрации Санкт-Петербурга www.gov.spb.ru/norm_baza/npa, 14.04.2017);

[распоряжением КГИОП Санкт-Петербурга от 28 апреля 2017 года N 187-р](http://www.gov.spb.ru/norm_baza/npa) (Официальный сайт Администрации Санкт-Петербурга www.gov.spb.ru/norm_baza/npa, 12.05.2017);

[распоряжением КГИОП Санкт-Петербурга от 5 мая 2017 года N 214-р](http://www.gov.spb.ru/norm_baza/npa) (Официальный сайт Администрации Санкт-Петербурга www.gov.spb.ru/norm_baza/npa, 18.05.2017);

[распоряжением КГИОП Санкт-Петербурга от 5 мая 2017 года N 215-р](http://www.gov.spb.ru/norm_baza/npa);

[распоряжением КГИОП Санкт-Петербурга от 5 мая 2017 года N 216-р](http://www.gov.spb.ru/norm_baza/npa) (Официальный сайт Администрации Санкт-Петербурга www.gov.spb.ru/norm_baza/npa, 18.05.2017);

[распоряжением КГИОП Санкт-Петербурга от 5 мая 2017 года N 217-р](http://www.gov.spb.ru/norm_baza/npa);

[распоряжением КГИОП Санкт-Петербурга от 17 мая 2017 года N 241-р](http://www.gov.spb.ru/norm_baza/npa) (Официальный сайт Администрации Санкт-Петербурга www.gov.spb.ru/norm_baza/npa, 22.05.2017);

[распоряжением КГИОП Санкт-Петербурга от 18 мая 2017 года N 243-р](http://www.gov.spb.ru/norm_baza/npa) (Официальный сайт Администрации Санкт-Петербурга www.gov.spb.ru/norm_baza/npa, 22.05.2017);

[распоряжением КГИОП Санкт-Петербурга от 25 мая 2017 года N 262-р](http://www.gov.spb.ru/norm_baza/npa) (Официальный сайт Администрации Санкт-Петербурга www.gov.spb.ru/norm_baza/npa, 31.05.2017);

[распоряжением КГИОП Санкт-Петербурга от 25 мая 2017 года N 265-р](http://www.gov.spb.ru/norm_baza/npa) (Официальный сайт Администрации Санкт-Петербурга www.gov.spb.ru/norm_baza/npa, 31.05.2017);

[распоряжением КГИОП Санкт-Петербурга от 31 мая 2017 года N 276-р](http://www.gov.spb.ru/norm_baza/npa) (Официальный сайт Администрации Санкт-Петербурга www.gov.spb.ru/norm_baza/npa, 02.06.2017);

[распоряжением КГИОП Санкт-Петербурга от 3 июля 2017 года N 337-р](http://www.gov.spb.ru/norm_baza/npa) (Официальный сайт Администрации Санкт-Петербурга www.gov.spb.ru/norm_baza/npa, 05.07.2017);

[распоряжением КГИОП Санкт-Петербурга от 3 июля 2017 года N 338-р](http://www.gov.spb.ru/norm_baza/npa) (Официальный сайт Администрации Санкт-Петербурга www.gov.spb.ru/norm_baza/npa, 05.07.2017);

[распоряжением КГИОП Санкт-Петербурга от 5 июля 2017 года N 344-р](http://www.gov.spb.ru/norm_baza/npa) (Официальный сайт Администрации Санкт-Петербурга www.gov.spb.ru/norm_baza/npa, 13.07.2017);

[распоряжением КГИОП Санкт-Петербурга от 31 июля 2017 года N 368-р](http://www.gov.spb.ru/norm_baza/npa);

[распоряжением КГИОП Санкт-Петербурга от 1 августа 2017 года N 369-р](http://www.gov.spb.ru/norm_baza/npa) (Официальный сайт Администрации Санкт-Петербурга www.gov.spb.ru/norm_baza/npa, 07.08.2017);

[распоряжением КГИОП Санкт-Петербурга от 24 августа 2017 года N 397-р](http://www.gov.spb.ru/norm_baza/npa) (Официальный сайт Администрации Санкт-Петербурга www.gov.spb.ru/norm_baza/npa, 29.08.2017);

[распоряжением КГИОП Санкт-Петербурга от 24 августа 2017 года N 398-р](http://www.gov.spb.ru/norm_baza/npa) (Официальный сайт Администрации Санкт-Петербурга www.gov.spb.ru/norm_baza/npa, 29.08.2017);

[распоряжением КГИОП Санкт-Петербурга от 5 сентября 2017 года N 420-р](http://www.gov.spb.ru/norm_baza/npa) (Официальный сайт Администрации Санкт-Петербурга www.gov.spb.ru/norm_baza/npa, 08.09.2017);

[распоряжением КГИОП Санкт-Петербурга от 5 сентября 2017 года N 421-р](http://www.gov.spb.ru/norm_baza/npa) (Официальный сайт Администрации Санкт-Петербурга www.gov.spb.ru/norm_baza/npa, 08.09.2017);

[распоряжением КГИОП Санкт-Петербурга от 13 сентября 2017 года N 429-р](http://www.gov.spb.ru/norm_baza/npa);

[распоряжением КГИОП Санкт-Петербурга от 13 сентября 2017 года N 431-р](http://www.gov.spb.ru/norm_baza/npa);

[распоряжением КГИОП Санкт-Петербурга от 27 сентября 2017 года N 442-р](http://www.gov.spb.ru/norm_baza/npa) (Официальный сайт Администрации Санкт-Петербурга www.gov.spb.ru/norm_baza/npa, 03.10.2017);

[распоряжением КГИОП Санкт-Петербурга от 9 октября 2017 года N 462-р](http://www.gov.spb.ru/norm_baza/npa) (Официальный сайт Администрации Санкт-Петербурга www.gov.spb.ru/norm_baza/npa, 12.10.2017);

[распоряжением КГИОП Санкт-Петербурга от 16 октября 2017 года N 472-р](http://www.gov.spb.ru/norm_baza/npa);

[распоряжением КГИОП Санкт-Петербурга от 20 октября 2017 года N 474-р](http://www.gov.spb.ru/norm_baza/npa);

[распоряжением КГИОП Санкт-Петербурга от 20 октября 2017 года N 475-р](http://www.gov.spb.ru/norm_baza/npa);

[распоряжением КГИОП Санкт-Петербурга от 20 октября 2017 года N 476-р](http://www.gov.spb.ru/norm_baza/npa);

[распоряжением КГИОП Санкт-Петербурга от 20 октября 2017 года N 477-р](http://www.gov.spb.ru/norm_baza/npa);

[распоряжением КГИОП Санкт-Петербурга от 20 октября 2017 года N 478-р](http://www.gov.spb.ru/norm_baza/npa);

[распоряжением КГИОП Санкт-Петербурга от 26 октября 2017 года N 491-р](http://www.gov.spb.ru/norm_baza/npa) (Официальный сайт Администрации Санкт-Петербурга www.gov.spb.ru/norm_baza/npa, 01.11.2017);

- [распоряжением КГИОП Санкт-Петербурга от 15 ноября 2017 года N 517-р;](#)
- [распоряжением КГИОП Санкт-Петербурга от 15 ноября 2017 года N 518-р;](#)
- [распоряжением КГИОП Санкт-Петербурга от 5 декабря 2017 года N 541-р;](#)
- [распоряжением КГИОП Санкт-Петербурга от 18 декабря 2017 года N 561-р;](#)
- [распоряжением КГИОП Санкт-Петербурга от 18 декабря 2017 года N 562-р](#) (Официальный сайт Администрации Санкт-Петербурга www.gov.spb.ru/norm_baza/npa, 22.12.2017);
- [распоряжением КГИОП Санкт-Петербурга от 19 декабря 2017 года N 570-р;](#)
- [распоряжением КГИОП Санкт-Петербурга от 9 января 2018 года N 1-р](#) (Официальный сайт Администрации Санкт-Петербурга www.gov.spb.ru/norm_baza/npa, 16.01.2018);
- [распоряжением КГИОП Санкт-Петербурга от 17 января 2018 года N 7-р](#) (Официальный сайт Администрации Санкт-Петербурга www.gov.spb.ru/norm_baza/npa, 25.01.2018);
- [распоряжением КГИОП Санкт-Петербурга от 19 января 2018 года N 12-р](#) (Официальный сайт Администрации Санкт-Петербурга www.gov.spb.ru/norm_baza/npa, 25.01.2018);
- [распоряжением КГИОП Санкт-Петербурга от 13 февраля 2018 года N 49-р](#) (Официальный сайт Администрации Санкт-Петербурга www.gov.spb.ru/norm_baza/npa, 19.02.2018);
- [распоряжением КГИОП Санкт-Петербурга от 15 февраля 2018 года N 54-р](#) (Официальный сайт Администрации Санкт-Петербурга www.gov.spb.ru/norm_baza/npa, 19.02.2018);
- [распоряжением КГИОП Санкт-Петербурга от 26 февраля 2018 года N 77-р](#) (Официальный сайт Администрации Санкт-Петербурга www.gov.spb.ru/norm_baza/npa, 05.03.2018);
- [распоряжением КГИОП Санкт-Петербурга от 2 марта 2018 года N 87-р](#) (Официальный сайт Администрации Санкт-Петербурга www.gov.spb.ru/norm_baza/npa, 12.03.2018);
- [распоряжением КГИОП Санкт-Петербурга от 13 марта 2018 года N 100-р](#) (Официальный сайт Администрации Санкт-Петербурга www.gov.spb.ru/norm_baza/npa, 21.03.2018);
- [распоряжением КГИОП Санкт-Петербурга от 19 марта 2018 года N 119-р](#) (Официальный сайт Администрации Санкт-Петербурга www.gov.spb.ru/norm_baza/npa, 23.03.2018);
- [распоряжением КГИОП Санкт-Петербурга от 19 марта 2018 года N 120-р](#) (Официальный сайт Администрации Санкт-Петербурга www.gov.spb.ru/norm_baza/npa, 23.03.2018);
- [распоряжением КГИОП Санкт-Петербурга от 6 апреля 2018 года N 135-р](#) (Официальный сайт Администрации Санкт-Петербурга www.gov.spb.ru/norm_baza/npa, 12.04.2018);
- [распоряжением КГИОП Санкт-Петербурга от 23 апреля 2018 года N 158-р](#) (Официальный сайт Администрации Санкт-Петербурга www.gov.spb.ru/norm_baza/npa, 07.05.2018);
- [распоряжением КГИОП Санкт-Петербурга от 24 апреля 2018 года N 160-р](#) (Официальный сайт Администрации Санкт-Петербурга www.gov.spb.ru/norm_baza/npa, 10.05.2018);
- [распоряжением КГИОП Санкт-Петербурга от 24 апреля 2018 года N 161-р](#) (Официальный сайт Администрации Санкт-Петербурга www.gov.spb.ru/norm_baza/npa, 07.05.2018);
- [распоряжением КГИОП Санкт-Петербурга от 3 мая 2018 года N 175-р](#) (Официальный сайт Администрации Санкт-Петербурга www.gov.spb.ru/norm_baza/npa, 08.05.2018);
- [распоряжением КГИОП Санкт-Петербурга от 14 мая 2018 года N 196-р;](#)
- [распоряжением КГИОП Санкт-Петербурга от 16 мая 2018 года N 199-р](#) (Официальный сайт Администрации Санкт-Петербурга www.gov.spb.ru/norm_baza/npa, 29.05.2018);

[распоряжением КГИОП Санкт-Петербурга от 18 июня 2018 года N 247-р](http://www.gov.spb.ru/norm_baza/npa) (Официальный сайт Администрации Санкт-Петербурга www.gov.spb.ru/norm_baza/npa, 25.06.2018);

[распоряжением КГИОП Санкт-Петербурга от 20 августа 2018 года N 329-р](http://www.gov.spb.ru/norm_baza/npa) (Официальный сайт Администрации Санкт-Петербурга www.gov.spb.ru/norm_baza/npa, 24.08.2018);

[распоряжением КГИОП Санкт-Петербурга от 20 августа 2018 года N 331-р](http://www.gov.spb.ru/norm_baza/npa) (Официальный сайт Администрации Санкт-Петербурга www.gov.spb.ru/norm_baza/npa, 24.08.2018);

[распоряжением КГИОП Санкт-Петербурга от 24 августа 2018 года N 336-р](http://www.gov.spb.ru/norm_baza/npa) (Официальный сайт Администрации Санкт-Петербурга www.gov.spb.ru/norm_baza/npa, 27.08.2018);

[распоряжением КГИОП Санкт-Петербурга от 14 сентября 2018 года N 378-р;](http://www.gov.spb.ru/norm_baza/npa)

[распоряжением КГИОП Санкт-Петербурга от 18 сентября 2018 года N 381-р](http://www.gov.spb.ru/norm_baza/npa) (Официальный сайт Администрации Санкт-Петербурга www.gov.spb.ru/norm_baza/npa, 24.09.2018);

[распоряжением КГИОП Санкт-Петербурга от 18 сентября 2018 года N 382-р](http://www.gov.spb.ru/norm_baza/npa) (Официальный сайт Администрации Санкт-Петербурга www.gov.spb.ru/norm_baza/npa, 24.09.2018);

[распоряжением КГИОП Санкт-Петербурга от 12 октября 2018 года N 411-р;](http://www.gov.spb.ru/norm_baza/npa)

[распоряжением КГИОП Санкт-Петербурга от 18 октября 2018 года N 421-р;](http://www.gov.spb.ru/norm_baza/npa)

[распоряжением КГИОП Санкт-Петербурга от 18 октября 2018 года N 422-р;](http://www.gov.spb.ru/norm_baza/npa)

[распоряжением КГИОП Санкт-Петербурга от 18 октября 2018 года N 423-р;](http://www.gov.spb.ru/norm_baza/npa)

[распоряжением КГИОП Санкт-Петербурга от 31 октября 2018 года N 440-р;](http://www.gov.spb.ru/norm_baza/npa)

[распоряжением КГИОП Санкт-Петербурга от 31 октября 2018 года N 441-р;](http://www.gov.spb.ru/norm_baza/npa)

[распоряжением КГИОП Санкт-Петербурга от 31 октября 2018 года N 442-р](http://www.gov.spb.ru/norm_baza/npa) (Официальный сайт Администрации Санкт-Петербурга www.gov.spb.ru/norm_baza/npa, 06.11.2018) (вступило в силу с 6 ноября 2018 года);

[распоряжением КГИОП Санкт-Петербурга от 1 ноября 2018 года N 443-р;](http://www.gov.spb.ru/norm_baza/npa)

[распоряжением КГИОП Санкт-Петербурга от 7 декабря 2018 года N 511-р;](http://www.gov.spb.ru/norm_baza/npa)

[распоряжением КГИОП Санкт-Петербурга от 10 декабря 2018 года N 514-р;](http://www.gov.spb.ru/norm_baza/npa)

[распоряжением КГИОП Санкт-Петербурга от 12 декабря 2018 года N 517-р](http://www.gov.spb.ru/norm_baza/npa) (Официальный сайт Администрации Санкт-Петербурга www.gov.spb.ru/norm_baza/npa, 19.12.2018);

[распоряжением КГИОП Санкт-Петербурга от 13 декабря 2018 года N 518-р](http://www.gov.spb.ru/norm_baza/npa) (Официальный сайт Администрации Санкт-Петербурга www.gov.spb.ru/norm_baza/npa, 19.12.2018);

[распоряжением КГИОП Санкт-Петербурга от 29 декабря 2018 года N 561-р](http://www.gov.spb.ru/norm_baza/npa) (Официальный сайт Администрации Санкт-Петербурга www.gov.spb.ru/norm_baza/npa, 16.01.2019);

[приказом КГИОП Санкт-Петербурга от 20 марта 2019 года N 136-р](http://www.gov.spb.ru/norm_baza/npa) (Официальный сайт Администрации Санкт-Петербурга www.gov.spb.ru/norm_baza/npa, 26.03.2019);

[распоряжением КГИОП Санкт-Петербурга от 25 марта 2019 года N 140-р;](http://www.gov.spb.ru/norm_baza/npa)

[распоряжением КГИОП Санкт-Петербурга от 28 марта 2019 года N 159-р;](http://www.gov.spb.ru/norm_baza/npa)

[распоряжением КГИОП Санкт-Петербурга от 28 марта 2019 года N 160-р;](http://www.gov.spb.ru/norm_baza/npa)

[распоряжением КГИОП Санкт-Петербурга от 3 апреля 2019 года N 165-р](http://www.gov.spb.ru/norm_baza/npa) (Официальный сайт Администрации Санкт-Петербурга www.gov.spb.ru/norm_baza/npa, 11.04.2019);

[распоряжением КГИОП Санкт-Петербурга от 16 апреля 2019 года N 199-р](http://www.gov.spb.ru/norm_baza/npa) (Официальный сайт Администрации Санкт-Петербурга www.gov.spb.ru/norm_baza/npa, 24.04.2019);

[распоряжением КГИОП Санкт-Петербурга от 17 апреля 2019 года N 208-р](http://www.gov.spb.ru/norm_baza/npa) (Официальный сайт Администрации Санкт-Петербурга www.gov.spb.ru/norm_baza/npa, 30.04.2019);

[распоряжением КГИОП Санкт-Петербурга от 23 апреля 2019 года N 215-р](http://www.gov.spb.ru/norm_baza/npa) (Официальный сайт Администрации Санкт-Петербурга www.gov.spb.ru/norm_baza/npa, 30.04.2019);

[распоряжением КГИОП Санкт-Петербурга от 23 апреля 2019 года N 216-р](http://www.gov.spb.ru/norm_baza/npa) (Официальный сайт Администрации Санкт-Петербурга www.gov.spb.ru/norm_baza/npa, 30.04.2019);

[распоряжением КГИОП Санкт-Петербурга от 26 апреля 2019 года N 224-р](http://www.gov.spb.ru/norm_baza/npa) (Официальный сайт Администрации Санкт-Петербурга www.gov.spb.ru/norm_baza/npa, 30.04.2019);

[распоряжением КГИОП Санкт-Петербурга от 29 апреля 2019 года N 226-р](http://www.gov.spb.ru/norm_baza/npa) (Официальный сайт Администрации Санкт-Петербурга www.gov.spb.ru/norm_baza/npa, 13.05.2019);

[распоряжением КГИОП Санкт-Петербурга от 31 мая 2019 года N 270-р](http://www.gov.spb.ru/norm_baza/npa) (Официальный сайт Администрации Санкт-Петербурга www.gov.spb.ru/norm_baza/npa, 06.06.2019);

[распоряжением КГИОП Санкт-Петербурга от 19 июня 2019 года N 311-р](http://www.gov.spb.ru/norm_baza/npa) (Официальный сайт Администрации Санкт-Петербурга www.gov.spb.ru/norm_baza/npa, 25.06.2019);

[распоряжением КГИОП Санкт-Петербурга от 25 июня 2019 года N 354-р](http://www.gov.spb.ru/norm_baza/npa) (Официальный сайт Администрации Санкт-Петербурга www.gov.spb.ru/norm_baza/npa, 28.06.2019);

[распоряжением КГИОП Санкт-Петербурга от 25 июня 2019 года N 355-р](http://www.gov.spb.ru/norm_baza/npa) (Официальный сайт Администрации Санкт-Петербурга www.gov.spb.ru/norm_baza/npa, 28.06.2019);

[распоряжением КГИОП Санкт-Петербурга от 25 июня 2019 года N 356-р](http://www.gov.spb.ru/norm_baza/npa) (Официальный сайт Администрации Санкт-Петербурга www.gov.spb.ru/norm_baza/npa, 28.06.2019);

[распоряжением КГИОП Санкт-Петербурга от 18 июля 2019 года N 404-р](http://www.gov.spb.ru/norm_baza/npa) (Официальный сайт Администрации Санкт-Петербурга www.gov.spb.ru/norm_baza/npa, 26.07.2019);

[распоряжением КГИОП Санкт-Петербурга от 19 июля 2019 года N 405-р](http://www.gov.spb.ru/norm_baza/npa) (Официальный сайт Администрации Санкт-Петербурга www.gov.spb.ru/norm_baza/npa, 23.07.2019);

[распоряжением КГИОП Санкт-Петербурга от 22 июля 2019 года N 413-р](http://www.gov.spb.ru/norm_baza/npa) (Официальный сайт Администрации Санкт-Петербурга www.gov.spb.ru/norm_baza/npa, 23.07.2019);

[распоряжением КГИОП Санкт-Петербурга от 1 августа 2019 года N 432-р](http://www.gov.spb.ru/norm_baza/npa) (Официальный сайт Администрации Санкт-Петербурга www.gov.spb.ru/norm_baza/npa, 06.08.2019);

[распоряжением КГИОП Санкт-Петербурга от 5 августа 2019 года N 437-р](http://www.gov.spb.ru/norm_baza/npa) (Официальный сайт Администрации Санкт-Петербурга www.gov.spb.ru/norm_baza/npa, 08.08.2019);

[распоряжением КГИОП Санкт-Петербурга от 5 августа 2019 года N 441-р;](http://www.gov.spb.ru/norm_baza/npa)

[распоряжением КГИОП Санкт-Петербурга от 6 августа 2019 года N 445-р](http://www.gov.spb.ru/norm_baza/npa) (Официальный сайт Администрации Санкт-Петербурга www.gov.spb.ru/norm_baza/npa, 08.08.2019) (вступило в силу с 8 августа 2019 года);

[распоряжением КГИОП Санкт-Петербурга от 6 августа 2019 года N 446-р;](http://www.gov.spb.ru/norm_baza/npa)

[распоряжением КГИОП Санкт-Петербурга от 6 августа 2019 года N 447-р;](http://www.gov.spb.ru/norm_baza/npa)

[распоряжением КГИОП Санкт-Петербурга от 6 августа 2019 года N 448-р;](http://www.gov.spb.ru/norm_baza/npa)

[распоряжением КГИОП Санкт-Петербурга от 14 августа 2019 года N 491-р](http://www.gov.spb.ru/norm_baza/npa) (Официальный сайт Администрации Санкт-Петербурга www.gov.spb.ru/norm_baza/npa, 19.08.2019);

[распоряжением КГИОП Санкт-Петербурга от 14 августа 2019 года N 492-р](http://www.gov.spb.ru/norm_baza/npa) (Официальный сайт Администрации Санкт-Петербурга www.gov.spb.ru/norm_baza/npa, 19.08.2019);

[распоряжением КГИОП Санкт-Петербурга от 19 августа 2019 года N 501-р;](#)

[распоряжением КГИОП Санкт-Петербурга от 9 сентября 2019 года N 527-р](http://www.gov.spb.ru/norm_baza/npa) (Официальный сайт Администрации Санкт-Петербурга www.gov.spb.ru/norm_baza/npa, 10.09.2019);

[распоряжением КГИОП Санкт-Петербурга от 10 сентября 2019 года N 528-р](http://www.gov.spb.ru/norm_baza/npa) (Официальный сайт Администрации Санкт-Петербурга www.gov.spb.ru/norm_baza/npa, 11.09.2019);

[распоряжением КГИОП Санкт-Петербурга от 8 октября 2019 года N 592-р;](#)

[распоряжением КГИОП Санкт-Петербурга от 24 октября 2019 года N 616-р;](#)

[распоряжением КГИОП Санкт-Петербурга от 25 октября 2019 года N 620-р](http://www.gov.spb.ru/norm_baza/npa) (Официальный сайт Администрации Санкт-Петербурга www.gov.spb.ru/norm_baza/npa, 29.10.2019);

[распоряжением КГИОП Санкт-Петербурга от 13 ноября 2019 года N 671-р](http://www.gov.spb.ru/norm_baza/npa) (Официальный сайт Администрации Санкт-Петербурга www.gov.spb.ru/norm_baza/npa, 15.11.2019);

[распоряжением КГИОП Санкт-Петербурга от 20 ноября 2019 года N 696-р](http://www.gov.spb.ru/norm_baza/npa) (Официальный сайт Администрации Санкт-Петербурга www.gov.spb.ru/norm_baza/npa, 22.11.2019);

[распоряжением КГИОП Санкт-Петербурга от 20 ноября 2019 года N 697-р](http://www.gov.spb.ru/norm_baza/npa) (Официальный сайт Администрации Санкт-Петербурга www.gov.spb.ru/norm_baza/npa, 22.11.2019);

[распоряжением КГИОП Санкт-Петербурга от 29 ноября 2019 года N 718-р;](#)

[распоряжением КГИОП Санкт-Петербурга от 4 декабря 2019 года N 741-р](http://www.gov.spb.ru/norm_baza/npa) (Официальный сайт Администрации Санкт-Петербурга www.gov.spb.ru/norm_baza/npa, 06.12.2019);

[распоряжением КГИОП Санкт-Петербурга от 23 декабря 2019 года N 771-р](http://www.gov.spb.ru/norm_baza/npa) (Официальный сайт Администрации Санкт-Петербурга www.gov.spb.ru/norm_baza/npa, 25.12.2019);

[распоряжением КГИОП Санкт-Петербурга от 7 февраля 2020 года N 35-р](http://www.gov.spb.ru/norm_baza/npa) (Официальный сайт Администрации Санкт-Петербурга www.gov.spb.ru/norm_baza/npa, 11.02.2020);

[распоряжением КГИОП Санкт-Петербурга от 26 февраля 2020 года N 63-р](http://www.gov.spb.ru/norm_baza/npa) (Официальный сайт Администрации Санкт-Петербурга www.gov.spb.ru/norm_baza/npa, 27.02.2020);

[распоряжением КГИОП Санкт-Петербурга от 10 марта 2020 года N 88-р](http://www.gov.spb.ru/norm_baza/npa) (Официальный сайт Администрации Санкт-Петербурга www.gov.spb.ru/norm_baza/npa, 18.03.2020);

[распоряжением КГИОП Санкт-Петербурга от 8 апреля 2020 года N 116-р](http://www.gov.spb.ru/norm_baza/npa) (Официальный сайт Администрации Санкт-Петербурга www.gov.spb.ru/norm_baza/npa, 09.04.2020);

[распоряжением КГИОП Санкт-Петербурга от 21 мая 2020 года N 157-р](http://www.gov.spb.ru/norm_baza/npa) (Официальный сайт Администрации Санкт-Петербурга www.gov.spb.ru/norm_baza/npa, 26.05.2020);

[распоряжением КГИОП Санкт-Петербурга от 21 мая 2020 года N 158-р](http://www.gov.spb.ru/norm_baza/npa) (Официальный сайт Администрации Санкт-Петербурга www.gov.spb.ru/norm_baza/npa, 26.05.2020);

[распоряжением КГИОП Санкт-Петербурга от 21 мая 2020 года N 159-р](http://www.gov.spb.ru/norm_baza/npa) (Официальный сайт Администрации Санкт-Петербурга www.gov.spb.ru/norm_baza/npa, 26.05.2020);

[распоряжением КГИОП Санкт-Петербурга от 21 мая 2020 года N 160-р](http://www.gov.spb.ru/norm_baza/npa) (Официальный сайт Администрации Санкт-Петербурга www.gov.spb.ru/norm_baza/npa, 26.05.2020);

[распоряжением КГИОП Санкт-Петербурга от 25 мая 2020 года N 168-р](http://www.gov.spb.ru/norm_baza/npa) (Официальный сайт Администрации Санкт-Петербурга www.gov.spb.ru/norm_baza/npa, 02.06.2020);

[распоряжением КГИОП Санкт-Петербурга от 17 июня 2020 года N 180-р](#) (Официальный сайт Администрации Санкт-Петербурга www.gov.spb.ru/norm_baza/npa, 23.06.2020);

[распоряжением КГИОП Санкт-Петербурга от 17 июня 2020 года N 184-р](#) (Официальный сайт Администрации Санкт-Петербурга www.gov.spb.ru/norm_baza/npa, 23.06.2020);

[распоряжением КГИОП Санкт-Петербурга от 16 февраля 2021 года N 22-р;](#)

[распоряжением КГИОП Санкт-Петербурга от 10 марта 2021 года N 56-р;](#)

[распоряжением КГИОП Санкт-Петербурга от 10 марта 2021 года N 57-р;](#)

[распоряжением КГИОП Санкт-Петербурга от 23 апреля 2021 года N 139-р](#) (Официальный сайт Администрации Санкт-Петербурга www.gov.spb.ru/norm_baza/npa, 30.04.2021);

[распоряжением КГИОП Санкт-Петербурга от 19 мая 2021 года N 11-рп;](#)

[распоряжением КГИОП Санкт-Петербурга от 19 мая 2021 года N 12-рп;](#)

[распоряжением КГИОП Санкт-Петербурга от 19 мая 2021 года N 13-рп;](#)

[распоряжением КГИОП Санкт-Петербурга от 19 мая 2021 года N 14-рп;](#)

[распоряжением КГИОП Санкт-Петербурга от 3 июня 2021 года N 24-рп;](#)

[распоряжением КГИОП Санкт-Петербурга от 9 июня 2021 года N 37-рп;](#)

[распоряжением КГИОП Санкт-Петербурга от 9 июня 2021 года N 38-рп;](#)

[распоряжением КГИОП Санкт-Петербурга от 9 июня 2021 года N 39-рп;](#)

[распоряжением КГИОП Санкт-Петербурга от 9 июня 2021 года N 40-рп;](#)

[распоряжением КГИОП Санкт-Петербурга от 9 июня 2021 года N 41-рп;](#)

[распоряжением КГИОП Санкт-Петербурга от 9 июня 2021 года N 42-рп;](#)

[распоряжением КГИОП Санкт-Петербурга от 23 июня 2021 года N 60-рп;](#)

[распоряжением КГИОП Санкт-Петербурга от 23 июня 2021 года N 61-рп;](#)

[распоряжением КГИОП Санкт-Петербурга от 23 июня 2021 года N 62-рп;](#)

[распоряжением КГИОП Санкт-Петербурга от 23 июня 2021 года N 63-рп;](#)

[распоряжением КГИОП Санкт-Петербурга от 23 июня 2021 года N 64-рп;](#)

[распоряжением КГИОП Санкт-Петербурга от 28 июня 2021 года N 67-рп;](#)

[распоряжением КГИОП Санкт-Петербурга от 28 июня 2021 года N 68-рп;](#)

[распоряжением КГИОП Санкт-Петербурга от 28 июня 2021 года N 69-рп;](#)

[распоряжением КГИОП Санкт-Петербурга от 2 августа 2021 года N 119-рп;](#)

[распоряжением КГИОП Санкт-Петербурга от 20 сентября 2021 года N 206-рп;](#)

[распоряжением КГИОП Санкт-Петербурга от 20 сентября 2021 года N 207-рп;](#)

[распоряжением КГИОП Санкт-Петербурга от 20 сентября 2021 года N 208-рп;](#)

[распоряжением КГИОП Санкт-Петербурга от 20 сентября 2021 года N 209-рп;](#)

[распоряжением КГИОП Санкт-Петербурга от 20 сентября 2021 года N 210-рп.](#)

[распоряжением КГИОП Санкт-Петербурга от 20 сентября 2021 года N 211-рп;](#)
[распоряжением КГИОП Санкт-Петербурга от 28 сентября 2021 года N 227-рп;](#)
[распоряжением КГИОП Санкт-Петербурга от 28 сентября 2021 года N 229-рп;](#)
[распоряжением КГИОП Санкт-Петербурга от 28 сентября 2021 года N 230-рп;](#)
[распоряжением КГИОП Санкт-Петербурга от 30 сентября 2021 года N 234-рп;](#)
[распоряжением КГИОП Санкт-Петербурга от 30 сентября 2021 года N 235-рп;](#)
[распоряжением КГИОП Санкт-Петербурга от 30 сентября 2021 года N 236-рп;](#)
[распоряжением КГИОП Санкт-Петербурга от 30 сентября 2021 года N 237-рп;](#)
[распоряжением КГИОП Санкт-Петербурга от 30 сентября 2021 года N 238-рп;](#)
[распоряжением КГИОП Санкт-Петербурга от 30 сентября 2021 года N 239-рп;](#)
[распоряжением КГИОП Санкт-Петербурга от 30 сентября 2021 года N 240-рп;](#)
[распоряжением КГИОП Санкт-Петербурга от 30 сентября 2021 года N 241-рп;](#)
[распоряжением КГИОП Санкт-Петербурга от 1 ноября 2021 года N 283-рп;](#)
[распоряжением КГИОП Санкт-Петербурга от 10 ноября 2021 года N 289-рп;](#)
[распоряжением КГИОП Санкт-Петербурга от 10 ноября 2021 года N 290-рп;](#)
[распоряжением КГИОП Санкт-Петербурга от 11 ноября 2021 года N 295-рп;](#)
[распоряжением КГИОП Санкт-Петербурга от 17 ноября 2021 года N 301-рп;](#)
[распоряжением КГИОП Санкт-Петербурга от 17 декабря 2021 года N 357-рп;](#)
[распоряжением КГИОП Санкт-Петербурга от 4 февраля 2022 года N 74-рп;](#)
[распоряжением КГИОП Санкт-Петербурга от 18 апреля 2022 года N 279-рп;](#)
[распоряжением КГИОП Санкт-Петербурга от 26 апреля 2022 года N 281-рп;](#)
[распоряжением КГИОП Санкт-Петербурга от 27 апреля 2022 года N 288-рп;](#)
[распоряжением КГИОП Санкт-Петербурга от 21 июля 2022 года N 357-рп;](#)
[распоряжением КГИОП Санкт-Петербурга от 21 июля 2022 года N 358-рп;](#)
[распоряжением КГИОП Санкт-Петербурга от 21 июля 2022 года N 359-рп.](#)
[распоряжением КГИОП Санкт-Петербурга от 21 июля 2022 года N 361-рп;](#)
[распоряжением КГИОП Санкт-Петербурга от 5 августа 2022 года N 368-рп;](#)
[распоряжением КГИОП Санкт-Петербурга от 2 сентября 2022 года N 381-рп;](#)
[распоряжением КГИОП Санкт-Петербурга от 20 сентября 2022 года N 385-рп](#) (Официальный сайт Администрации Санкт-Петербурга www.gov.spb.ru/norm_baza/npa, 20.09.2022);
[распоряжением КГИОП Санкт-Петербурга от 23 сентября 2022 года N 392-рп;](#)
[распоряжением КГИОП Санкт-Петербурга от 6 октября 2022 года N 401-рп;](#)
[распоряжением КГИОП Санкт-Петербурга от 7 октября 2022 года N 402-рп;](#)

- [распоряжением КГИОП Санкт-Петербурга от 7 октября 2022 года N 403-рп;](#)
- [распоряжением КГИОП Санкт-Петербурга от 27 октября 2022 года N 410-рп;](#)
- [распоряжением КГИОП Санкт-Петербурга от 27 октября 2022 года N 411-рп;](#)
- [распоряжением КГИОП Санкт-Петербурга от 27 октября 2022 года N 412-рп;](#)
- [распоряжением КГИОП Санкт-Петербурга от 27 октября 2022 года N 413-рп;](#)
- [распоряжением КГИОП Санкт-Петербурга от 27 октября 2022 года N 414-рп;](#)
- [распоряжением КГИОП Санкт-Петербурга от 27 октября 2022 года N 415-рп;](#)
- [распоряжением КГИОП Санкт-Петербурга от 6 февраля 2023 года N 89-рп;](#)
- [распоряжением КГИОП Санкт-Петербурга от 10 февраля 2023 года N 106-рп](#) (Официальный сайт Администрации Санкт-Петербурга www.gov.spb.ru/norm_baza/npa, 14.02.2023);
- [распоряжением КГИОП Санкт-Петербурга от 10 февраля 2023 года N 107-рп](#) (Официальный сайт Администрации Санкт-Петербурга www.gov.spb.ru/norm_baza/npa, 14.02.2023);
- [распоряжением КГИОП Санкт-Петербурга от 22 февраля 2023 года N 140-рп](#) (Официальный сайт Администрации Санкт-Петербурга www.gov.spb.ru/norm_baza/npa, 28.02.2023);
- [распоряжением КГИОП Санкт-Петербурга от 22 февраля 2023 года N 141-рп](#) (Официальный сайт Администрации Санкт-Петербурга www.gov.spb.ru/norm_baza/npa, 28.02.2023);
- [распоряжением КГИОП Санкт-Петербурга от 28 февраля 2023 года N 145-рп](#) (Официальный сайт Администрации Санкт-Петербурга www.gov.spb.ru/norm_baza/npa, 03.03.2023);
- [распоряжением КГИОП Санкт-Петербурга от 6 марта 2023 года N 156-рп](#) (Официальный сайт Администрации Санкт-Петербурга www.gov.spb.ru/norm_baza/npa, 07.03.2023);
- [распоряжением КГИОП Санкт-Петербурга от 16 марта 2023 года N 177-рп](#) (Официальный сайт Администрации Санкт-Петербурга www.gov.spb.ru/norm_baza/npa, 16.03.2023);
- [распоряжением КГИОП Санкт-Петербурга от 28 марта 2023 года N 203-рп](#) (Официальный сайт Администрации Санкт-Петербурга www.gov.spb.ru/norm_baza/npa, 28.03.2023);
- [распоряжением КГИОП Санкт-Петербурга от 28 марта 2023 года N 204-рп](#) (Официальный сайт Администрации Санкт-Петербурга www.gov.spb.ru/norm_baza/npa, 28.03.2023);
- [распоряжением КГИОП Санкт-Петербурга от 28 марта 2023 года N 205-рп](#) (Официальный сайт Администрации Санкт-Петербурга www.gov.spb.ru/norm_baza/npa, 28.03.2023);
- [распоряжением КГИОП Санкт-Петербурга от 3 апреля 2023 года N 223-рп](#) (Официальный сайт Администрации Санкт-Петербурга www.gov.spb.ru/norm_baza/npa, 04.04.2023);
- [распоряжением КГИОП Санкт-Петербурга от 3 апреля 2023 года N 224-рп](#) (Официальный сайт Администрации Санкт-Петербурга www.gov.spb.ru/norm_baza/npa, 04.04.2023);
- [распоряжением КГИОП Санкт-Петербурга от 14 апреля 2023 года N 231-рп](#) (Официальный сайт Администрации Санкт-Петербурга www.gov.spb.ru/norm_baza/npa, 14.04.2023);
- [распоряжением КГИОП Санкт-Петербурга от 14 апреля 2023 года N 232-рп](#) (Официальный сайт Администрации Санкт-Петербурга www.gov.spb.ru/norm_baza/npa, 14.04.2023);
- [распоряжением КГИОП Санкт-Петербурга от 14 апреля 2023 года N 234-рп](#) (Официальный сайт Администрации Санкт-Петербурга www.gov.spb.ru/norm_baza/npa, 14.04.2023);
- [распоряжением КГИОП Санкт-Петербурга от 14 апреля 2023 года N 235-рп](#) (Официальный сайт Администрации Санкт-Петербурга www.gov.spb.ru/norm_baza/npa, 14.04.2023);

[распоряжением КГИОП Санкт-Петербурга от 14 апреля 2023 года N 236-рп](http://www.gov.spb.ru/norm_baza/npa) (Официальный сайт Администрации Санкт-Петербурга www.gov.spb.ru/norm_baza/npa, 14.04.2023)

[распоряжением КГИОП Санкт-Петербурга от 14 апреля 2023 года N 237-рп](http://www.gov.spb.ru/norm_baza/npa) (Официальный сайт Администрации Санкт-Петербурга www.gov.spb.ru/norm_baza/npa, 17.04.2023);

[распоряжением КГИОП Санкт-Петербурга от 14 апреля 2023 года N 238-рп](http://www.gov.spb.ru/norm_baza/npa) (Официальный сайт Администрации Санкт-Петербурга www.gov.spb.ru/norm_baza/npa, 17.04.2023);

[распоряжением КГИОП Санкт-Петербурга от 19 апреля 2023 года N 257-рп](http://www.gov.spb.ru/norm_baza/npa) (Официальный сайт Администрации Санкт-Петербурга www.gov.spb.ru/norm_baza/npa, 20.04.2023);

[распоряжением КГИОП Санкт-Петербурга от 19 апреля 2023 года N 258-рп](http://www.gov.spb.ru/norm_baza/npa) (Официальный сайт Администрации Санкт-Петербурга www.gov.spb.ru/norm_baza/npa, 20.04.2023);

[распоряжением КГИОП Санкт-Петербурга от 19 апреля 2023 года N 259-рп](http://www.gov.spb.ru/norm_baza/npa) (Официальный сайт Администрации Санкт-Петербурга www.gov.spb.ru/norm_baza/npa, 20.04.2023);

[распоряжением КГИОП Санкт-Петербурга от 19 апреля 2023 года N 260-рп](http://www.gov.spb.ru/norm_baza/npa) (Официальный сайт Администрации Санкт-Петербурга www.gov.spb.ru/norm_baza/npa, 20.04.2023);

[распоряжением КГИОП Санкт-Петербурга от 19 апреля 2023 года N 261-рп](http://www.gov.spb.ru/norm_baza/npa) (Официальный сайт Администрации Санкт-Петербурга www.gov.spb.ru/norm_baza/npa, 20.04.2023);

[распоряжением КГИОП Санкт-Петербурга от 19 апреля 2023 года N 262-рп](http://www.gov.spb.ru/norm_baza/npa) (Официальный сайт Администрации Санкт-Петербурга www.gov.spb.ru/norm_baza/npa, 20.04.2023);

[распоряжением КГИОП Санкт-Петербурга от 19 апреля 2023 года N 263-рп](http://www.gov.spb.ru/norm_baza/npa) (Официальный сайт Администрации Санкт-Петербурга www.gov.spb.ru/norm_baza/npa, 20.04.2023);

[распоряжением КГИОП Санкт-Петербурга от 19 апреля 2023 года N 264-рп](http://www.gov.spb.ru/norm_baza/npa) (Официальный сайт Администрации Санкт-Петербурга www.gov.spb.ru/norm_baza/npa, 21.04.2023);

[распоряжением КГИОП Санкт-Петербурга от 27 апреля 2023 года N 312-рп](http://www.gov.spb.ru/norm_baza/npa) (Официальный сайт Администрации Санкт-Петербурга www.gov.spb.ru/norm_baza/npa, 28.04.2023);

[распоряжением КГИОП Санкт-Петербурга от 27 апреля 2023 года N 313-рп](http://www.gov.spb.ru/norm_baza/npa) (Официальный сайт Администрации Санкт-Петербурга www.gov.spb.ru/norm_baza/npa, 28.04.2023);

[распоряжением КГИОП Санкт-Петербурга от 27 апреля 2023 года N 314-рп](http://www.gov.spb.ru/norm_baza/npa) (Официальный сайт Администрации Санкт-Петербурга www.gov.spb.ru/norm_baza/npa, 28.04.2023);

[распоряжением КГИОП Санкт-Петербурга от 4 мая 2023 года N 342-рп](http://www.gov.spb.ru/norm_baza/npa) (Официальный сайт Администрации Санкт-Петербурга www.gov.spb.ru/norm_baza/npa, 04.05.2023);

[распоряжением КГИОП Санкт-Петербурга от 22 мая 2023 года N 377-рп](http://www.gov.spb.ru/norm_baza/npa) (Официальный сайт Администрации Санкт-Петербурга www.gov.spb.ru/norm_baza/npa, 22.05.2023);

[распоряжением КГИОП Санкт-Петербурга от 22 мая 2023 года N 378-рп](http://www.gov.spb.ru/norm_baza/npa) (Официальный сайт Администрации Санкт-Петербурга www.gov.spb.ru/norm_baza/npa, 22.05.2023);

[распоряжением КГИОП Санкт-Петербурга от 22 мая 2023 года N 379-рп](http://www.gov.spb.ru/norm_baza/npa) (Официальный сайт Администрации Санкт-Петербурга www.gov.spb.ru/norm_baza/npa, 23.05.2023);

[распоряжением КГИОП Санкт-Петербурга от 22 мая 2023 года N 380-рп](http://www.gov.spb.ru/norm_baza/npa) (Официальный сайт Администрации Санкт-Петербурга www.gov.spb.ru/norm_baza/npa, 23.05.2023);

[распоряжением КГИОП Санкт-Петербурга от 29 мая 2023 года N 385-рп](http://www.gov.spb.ru/norm_baza/npa) (Официальный сайт Администрации Санкт-Петербурга www.gov.spb.ru/norm_baza/npa, 29.05.2023);

[распоряжением КГИОП Санкт-Петербурга от 29 мая 2023 года N 386-рп](http://www.gov.spb.ru/norm_baza/npa) (Официальный сайт Администрации Санкт-Петербурга www.gov.spb.ru/norm_baza/npa, 30.05.2023);

[распоряжением КГИОП Санкт-Петербурга от 29 мая 2023 года N 387-рп](http://www.gov.spb.ru/norm_baza/npa) (Официальный сайт Администрации Санкт-Петербурга www.gov.spb.ru/norm_baza/npa, 30.05.2023);

[распоряжением КГИОП Санкт-Петербурга от 23 июня 2023 года N 466-рп](http://www.gov.spb.ru/norm_baza/npa) (Официальный сайт Администрации Санкт-Петербурга www.gov.spb.ru/norm_baza/npa, 26.06.2023);

[распоряжением КГИОП Санкт-Петербурга от 23 июня 2023 года N 467-рп](http://www.gov.spb.ru/norm_baza/npa) (Официальный сайт Администрации Санкт-Петербурга www.gov.spb.ru/norm_baza/npa, 26.06.2023);

[распоряжением КГИОП Санкт-Петербурга от 23 июня 2023 года N 469-рп](http://www.gov.spb.ru/norm_baza/npa) (Официальный сайт Администрации Санкт-Петербурга www.gov.spb.ru/norm_baza/npa, 26.06.2023);

[распоряжением КГИОП Санкт-Петербурга от 29 июня 2023 года N 494-рп](http://www.gov.spb.ru/norm_baza/npa) (Официальный сайт Администрации Санкт-Петербурга www.gov.spb.ru/norm_baza/npa, 29.06.2023);

[распоряжением КГИОП Санкт-Петербурга от 29 июня 2023 года N 495-рп](http://www.gov.spb.ru/norm_baza/npa) (Официальный сайт Администрации Санкт-Петербурга www.gov.spb.ru/norm_baza/npa, 29.06.2023);

[распоряжением КГИОП Санкт-Петербурга от 29 июня 2023 года N 496-рп](http://www.gov.spb.ru/norm_baza/npa) (Официальный сайт Администрации Санкт-Петербурга www.gov.spb.ru/norm_baza/npa, 29.06.2023);

[распоряжением КГИОП Санкт-Петербурга от 30 июня 2023 года N 507-рп](http://www.gov.spb.ru/norm_baza/npa) (Официальный сайт Администрации Санкт-Петербурга www.gov.spb.ru/norm_baza/npa, 03.07.2023);

[распоряжением КГИОП Санкт-Петербурга от 11 июля 2023 года N 562-рп](http://www.gov.spb.ru/norm_baza/npa) (Официальный сайт Администрации Санкт-Петербурга www.gov.spb.ru/norm_baza/npa, 12.07.2023);

[распоряжением КГИОП Санкт-Петербурга от 11 июля 2023 года N 563-рп](http://www.gov.spb.ru/norm_baza/npa) (Официальный сайт Администрации Санкт-Петербурга www.gov.spb.ru/norm_baza/npa, 12.07.2023);

[распоряжением КГИОП Санкт-Петербурга от 13 июля 2023 года N 585-рп](http://www.gov.spb.ru/norm_baza/npa) (Официальный сайт Администрации Санкт-Петербурга www.gov.spb.ru/norm_baza/npa, 14.07.2023);

[распоряжением КГИОП Санкт-Петербурга от 13 июля 2023 года N 586-рп](http://www.gov.spb.ru/norm_baza/npa) (Официальный сайт Администрации Санкт-Петербурга www.gov.spb.ru/norm_baza/npa, 14.07.2023);

[распоряжением КГИОП Санкт-Петербурга от 13 июля 2023 года N 587-рп](http://www.gov.spb.ru/norm_baza/npa) (Официальный сайт Администрации Санкт-Петербурга www.gov.spb.ru/norm_baza/npa, 14.07.2023);

[распоряжением КГИОП Санкт-Петербурга от 20 июля 2023 года N 631-рп](http://www.gov.spb.ru/norm_baza/npa) (Официальный сайт Администрации Санкт-Петербурга www.gov.spb.ru/norm_baza/npa, 20.07.2023);

[распоряжением КГИОП Санкт-Петербурга от 3 августа 2023 года N 689-рп](http://www.gov.spb.ru/norm_baza/npa) (Официальный сайт Администрации Санкт-Петербурга www.gov.spb.ru/norm_baza/npa, 03.08.2023);

[распоряжением КГИОП Санкт-Петербурга от 3 августа 2023 года N 690-рп](http://www.gov.spb.ru/norm_baza/npa) (Официальный сайт Администрации Санкт-Петербурга www.gov.spb.ru/norm_baza/npa, 03.08.2023);

[распоряжением КГИОП Санкт-Петербурга от 3 августа 2023 года N 691-рп](http://www.gov.spb.ru/norm_baza/npa) (Официальный сайт Администрации Санкт-Петербурга www.gov.spb.ru/norm_baza/npa, 03.08.2023);

[распоряжением КГИОП Санкт-Петербурга от 3 августа 2023 года N 692-рп](http://www.gov.spb.ru/norm_baza/npa) (Официальный сайт Администрации Санкт-Петербурга www.gov.spb.ru/norm_baza/npa, 03.08.2023);

[распоряжением КГИОП Санкт-Петербурга от 3 августа 2023 года N 693-рп](http://www.gov.spb.ru/norm_baza/npa) (Официальный сайт Администрации Санкт-Петербурга www.gov.spb.ru/norm_baza/npa, 03.08.2023);

[распоряжением КГИОП Санкт-Петербурга от 3 августа 2023 года N 694-рп](http://www.gov.spb.ru/norm_baza/npa) (Официальный сайт Администрации Санкт-Петербурга www.gov.spb.ru/norm_baza/npa, 03.08.2023);

[распоряжением КГИОП Санкт-Петербурга от 3 августа 2023 года N 695-рп](http://www.gov.spb.ru/norm_baza/npa) (Официальный сайт Администрации Санкт-Петербурга www.gov.spb.ru/norm_baza/npa, 03.08.2023);

[распоряжением КГИОП Санкт-Петербурга от 21 августа 2023 года N 760-рп](http://www.gov.spb.ru/norm_baza/npa) (Официальный сайт Администрации Санкт-Петербурга www.gov.spb.ru/norm_baza/npa, 22.08.2023);

[распоряжением КГИОП Санкт-Петербурга от 21 августа 2023 года N 761-рп](http://www.gov.spb.ru/norm_baza/npa) (Официальный сайт Администрации Санкт-Петербурга www.gov.spb.ru/norm_baza/npa, 22.08.2023);

[распоряжением КГИОП Санкт-Петербурга от 21 августа 2023 года N 762-рп](http://www.gov.spb.ru/norm_baza/npa) (Официальный сайт Администрации Санкт-Петербурга www.gov.spb.ru/norm_baza/npa, 22.08.2023);

[распоряжением КГИОП Санкт-Петербурга от 21 августа 2023 года N 763-рп](http://www.gov.spb.ru/norm_baza/npa) (Официальный сайт Администрации Санкт-Петербурга www.gov.spb.ru/norm_baza/npa, 22.08.2023);

[распоряжением КГИОП Санкт-Петербурга от 24 августа 2023 года N 776-рп](http://www.gov.spb.ru/norm_baza/npa) (Официальный сайт Администрации Санкт-Петербурга www.gov.spb.ru/norm_baza/npa, 25.08.2023);

[распоряжением КГИОП Санкт-Петербурга от 24 августа 2023 года N 777-рп](http://www.gov.spb.ru/norm_baza/npa) (Официальный сайт Администрации Санкт-Петербурга www.gov.spb.ru/norm_baza/npa, 25.08.2023);

[распоряжением КГИОП Санкт-Петербурга от 30 августа 2023 года N 795-рп](http://www.gov.spb.ru/norm_baza/npa) (Официальный сайт Администрации Санкт-Петербурга www.gov.spb.ru/norm_baza/npa, 04.09.2023);

[распоряжением КГИОП Санкт-Петербурга от 30 августа 2023 года N 796-рп](http://www.gov.spb.ru/norm_baza/npa) (Официальный сайт Администрации Санкт-Петербурга www.gov.spb.ru/norm_baza/npa, 04.09.2023);

[распоряжением КГИОП Санкт-Петербурга от 30 августа 2023 года N 797-рп](http://www.gov.spb.ru/norm_baza/npa) (Официальный сайт Администрации Санкт-Петербурга www.gov.spb.ru/norm_baza/npa, 05.09.2023);

[распоряжением КГИОП Санкт-Петербурга от 25 сентября 2023 года N 804-рп](http://www.gov.spb.ru/norm_baza/npa) (Официальный сайт Администрации Санкт-Петербурга www.gov.spb.ru/norm_baza/npa, 26.09.2023);

[распоряжением КГИОП Санкт-Петербурга от 26 сентября 2023 года N 806-рп](http://www.gov.spb.ru/norm_baza/npa) (Официальный сайт Администрации Санкт-Петербурга www.gov.spb.ru/norm_baza/npa, 27.09.2023);

[распоряжением КГИОП Санкт-Петербурга от 10 октября 2023 года N 823-рп](http://www.gov.spb.ru/norm_baza/npa) (Официальный сайт Администрации Санкт-Петербурга www.gov.spb.ru/norm_baza/npa, 12.10.2023);

[распоряжением КГИОП Санкт-Петербурга от 10 октября 2023 года N 824-рп](http://www.gov.spb.ru/norm_baza/npa) (Официальный сайт Администрации Санкт-Петербурга www.gov.spb.ru/norm_baza/npa, 12.10.2023);

[распоряжением КГИОП Санкт-Петербурга от 13 октября 2023 года N 831-рп](http://www.gov.spb.ru/norm_baza/npa) (Официальный сайт Администрации Санкт-Петербурга www.gov.spb.ru/norm_baza/npa, 16.10.2023);

[распоряжением КГИОП Санкт-Петербурга от 13 октября 2023 года N 832-рп](http://www.gov.spb.ru/norm_baza/npa) (Официальный сайт Администрации Санкт-Петербурга www.gov.spb.ru/norm_baza/npa, 16.10.2023);

[распоряжением КГИОП Санкт-Петербурга от 13 октября 2023 года N 833-рп](http://www.gov.spb.ru/norm_baza/npa) (Официальный сайт Администрации Санкт-Петербурга www.gov.spb.ru/norm_baza/npa, 16.10.2023);

[распоряжением КГИОП Санкт-Петербурга от 25 октября 2023 года N 841-рп](http://www.gov.spb.ru/norm_baza/npa) (Официальный сайт Администрации Санкт-Петербурга www.gov.spb.ru/norm_baza/npa, 26.10.2023);

[распоряжением КГИОП Санкт-Петербурга от 25 октября 2023 года N 842-рп](http://www.gov.spb.ru/norm_baza/npa) (Официальный сайт Администрации Санкт-Петербурга www.gov.spb.ru/norm_baza/npa, 26.10.2023);

[распоряжением КГИОП Санкт-Петербурга от 25 октября 2023 года N 843-рп](http://www.gov.spb.ru/norm_baza/npa) (Официальный сайт Администрации Санкт-Петербурга www.gov.spb.ru/norm_baza/npa, 26.10.2023);

[распоряжением КГИОП Санкт-Петербурга от 25 октября 2023 года N 844-рп](http://www.gov.spb.ru/norm_baza/npa) (Официальный сайт Администрации Санкт-Петербурга www.gov.spb.ru/norm_baza/npa, 26.10.2023);

[распоряжением КГИОП Санкт-Петербурга от 25 октября 2023 года N 845-рп](http://www.gov.spb.ru/norm_baza/npa) (Официальный сайт Администрации Санкт-Петербурга www.gov.spb.ru/norm_baza/npa, 26.10.2023);

[распоряжением КГИОП Санкт-Петербурга от 8 ноября 2023 года N 850-рп](http://www.gov.spb.ru/norm_baza/npa) (Официальный сайт Администрации Санкт-Петербурга www.gov.spb.ru/norm_baza/npa, 08.11.2023);

[распоряжением КГИОП Санкт-Петербурга от 8 ноября 2023 года N 851-рп](http://www.gov.spb.ru/norm_baza/npa) (Официальный сайт Администрации Санкт-Петербурга www.gov.spb.ru/norm_baza/npa, 08.11.2023);

[распоряжением КГИОП Санкт-Петербурга от 8 ноября 2023 года N 852-рп](http://www.gov.spb.ru/norm_baza/npa) (Официальный сайт Администрации Санкт-Петербурга www.gov.spb.ru/norm_baza/npa, 08.11.2023);

[распоряжением КГИОП Санкт-Петербурга от 8 ноября 2023 года N 853-рп](http://www.gov.spb.ru/norm_baza/npa) (Официальный сайт Администрации Санкт-Петербурга www.gov.spb.ru/norm_baza/npa, 08.11.2023);

[распоряжением КГИОП Санкт-Петербурга от 8 ноября 2023 года N 854-рп](http://www.gov.spb.ru/norm_baza/npa) (Официальный сайт Администрации Санкт-Петербурга www.gov.spb.ru/norm_baza/npa, 10.11.2023);

[распоряжением КГИОП Санкт-Петербурга от 8 ноября 2023 года N 855-рп](http://www.gov.spb.ru/norm_baza/npa) (Официальный сайт Администрации Санкт-Петербурга www.gov.spb.ru/norm_baza/npa, 13.11.2023);

[распоряжением КГИОП Санкт-Петербурга от 11 декабря 2023 года N 957-рп](http://www.gov.spb.ru/norm_baza/npa) (Официальный сайт Администрации Санкт-Петербурга www.gov.spb.ru/norm_baza/npa, 11.12.2023);

[распоряжением КГИОП Санкт-Петербурга от 11 декабря 2023 года N 958-рп](http://www.gov.spb.ru/norm_baza/npa) (Официальный сайт Администрации Санкт-Петербурга www.gov.spb.ru/norm_baza/npa, 12.12.2023);

[распоряжением КГИОП Санкт-Петербурга от 21 декабря 2023 года N 1060-рп](http://www.gov.spb.ru/norm_baza/npa) (Официальный сайт Администрации Санкт-Петербурга www.gov.spb.ru/norm_baza/npa, 22.12.2023);

[распоряжением КГИОП Санкт-Петербурга от 21 декабря 2023 года N 1061-рп](http://www.gov.spb.ru/norm_baza/npa) (Официальный сайт Администрации Санкт-Петербурга www.gov.spb.ru/norm_baza/npa, 22.12.2023);

[распоряжением КГИОП Санкт-Петербурга от 21 декабря 2023 года N 1062-рп](http://www.gov.spb.ru/norm_baza/npa) (Официальный сайт Администрации Санкт-Петербурга www.gov.spb.ru/norm_baza/npa, 22.12.2023);

[распоряжением КГИОП Санкт-Петербурга от 21 декабря 2023 года N 1063-рп](http://www.gov.spb.ru/norm_baza/npa) (Официальный сайт Администрации Санкт-Петербурга www.gov.spb.ru/norm_baza/npa, 22.12.2023);

[распоряжением КГИОП Санкт-Петербурга от 22 декабря 2023 года N 1064-рп](http://www.gov.spb.ru/norm_baza/npa) (Официальный сайт Администрации Санкт-Петербурга www.gov.spb.ru/norm_baza/npa, 25.12.2023);

[распоряжением КГИОП Санкт-Петербурга от 23 января 2024 года N 120-рп](http://www.gov.spb.ru/norm_baza/npa) (Официальный сайт Администрации Санкт-Петербурга www.gov.spb.ru/norm_baza/npa, 23.01.2024);

[распоряжением КГИОП Санкт-Петербурга от 23 января 2024 года N 121-рп](http://www.gov.spb.ru/norm_baza/npa) (Официальный сайт Администрации Санкт-Петербурга www.gov.spb.ru/norm_baza/npa, 23.01.2024);

[распоряжением КГИОП Санкт-Петербурга от 23 января 2024 года N 122-рп](http://www.gov.spb.ru/norm_baza/npa) (Официальный сайт Администрации Санкт-Петербурга www.gov.spb.ru/norm_baza/npa, 29.01.2024);

[распоряжением КГИОП Санкт-Петербурга от 6 февраля 2024 года N 168-рп](http://www.gov.spb.ru/norm_baza/npa) (Официальный сайт Администрации Санкт-Петербурга www.gov.spb.ru/norm_baza/npa, 07.02.2024);

[распоряжением КГИОП Санкт-Петербурга от 7 февраля 2024 года N 169-рп](http://www.gov.spb.ru/norm_baza/npa) (Официальный сайт Администрации Санкт-Петербурга www.gov.spb.ru/norm_baza/npa, 07.02.2024);

[распоряжением КГИОП Санкт-Петербурга от 7 февраля 2024 года N 170-рп](http://www.gov.spb.ru/norm_baza/npa) (Официальный сайт Администрации Санкт-Петербурга www.gov.spb.ru/norm_baza/npa, 07.02.2024);

[распоряжением КГИОП Санкт-Петербурга от 7 февраля 2024 года N 171-рп](http://www.gov.spb.ru/norm_baza/npa) (Официальный сайт Администрации Санкт-Петербурга www.gov.spb.ru/norm_baza/npa, 07.02.2024);

[распоряжением КГИОП Санкт-Петербурга от 21 февраля 2024 года N 206-рп](http://www.gov.spb.ru/norm_baza/npa) (Официальный сайт Администрации Санкт-Петербурга www.gov.spb.ru/norm_baza/npa, 26.02.2024);

[распоряжением КГИОП Санкт-Петербурга от 21 февраля 2024 года N 207-рп](http://www.gov.spb.ru/norm_baza/npa) (Официальный сайт Администрации Санкт-Петербурга www.gov.spb.ru/norm_baza/npa, 26.02.2024);

[распоряжением КГИОП Санкт-Петербурга от 21 февраля 2024 года N 208-рп](http://www.gov.spb.ru/norm_baza/npa) (Официальный сайт Администрации Санкт-Петербурга www.gov.spb.ru/norm_baza/npa, 01.03.2024);

[распоряжением КГИОП Санкт-Петербурга от 21 февраля 2024 года N 209-рп](http://www.gov.spb.ru/norm_baza/npa) (Официальный сайт Администрации Санкт-Петербурга www.gov.spb.ru/norm_baza/npa, 26.02.2024);

[распоряжением КГИОП Санкт-Петербурга от 21 февраля 2024 года N 213-рп](http://www.gov.spb.ru/norm_baza/npa) (Официальный сайт Администрации Санкт-Петербурга www.gov.spb.ru/norm_baza/npa, 26.02.2024);

[распоряжением КГИОП Санкт-Петербурга от 21 февраля 2024 года N 214-рп](http://www.gov.spb.ru/norm_baza/npa) (Официальный сайт Администрации Санкт-Петербурга www.gov.spb.ru/norm_baza/npa, 26.02.2024);

[распоряжением КГИОП Санкт-Петербурга от 21 февраля 2024 года N 215-рп](http://www.gov.spb.ru/norm_baza/npa) (Официальный сайт Администрации Санкт-Петербурга www.gov.spb.ru/norm_baza/npa, 01.03.2024);

[распоряжением КГИОП Санкт-Петербурга от 4 марта 2024 года N 247-рп](http://www.gov.spb.ru/norm_baza/npa) (Официальный сайт Администрации Санкт-Петербурга www.gov.spb.ru/norm_baza/npa, 05.03.2024);

[распоряжением КГИОП Санкт-Петербурга от 13 марта 2024 года N 315-рп](http://www.gov.spb.ru/norm_baza/npa) (Официальный сайт Администрации Санкт-Петербурга www.gov.spb.ru/norm_baza/npa, 13.03.2024);

[распоряжением КГИОП Санкт-Петербурга от 13 марта 2024 года N 316-рп](http://www.gov.spb.ru/norm_baza/npa) (Официальный сайт Администрации Санкт-Петербурга www.gov.spb.ru/norm_baza/npa, 13.03.2024);

[распоряжением КГИОП Санкт-Петербурга от 13 марта 2024 года N 317-рп](http://www.gov.spb.ru/norm_baza/npa) (Официальный сайт Администрации Санкт-Петербурга www.gov.spb.ru/norm_baza/npa, 15.03.2024);

[распоряжением КГИОП Санкт-Петербурга от 14 марта 2024 года N 318-рп](http://www.gov.spb.ru/norm_baza/npa) (Официальный сайт Администрации Санкт-Петербурга www.gov.spb.ru/norm_baza/npa, 15.03.2024);

[распоряжением КГИОП Санкт-Петербурга от 9 апреля 2024 года N 427-рп](http://www.gov.spb.ru/norm_baza/npa) (Официальный сайт Администрации Санкт-Петербурга www.gov.spb.ru/norm_baza/npa, 09.04.2024);

[распоряжением КГИОП Санкт-Петербурга от 9 апреля 2024 года N 428-рп](http://www.gov.spb.ru/norm_baza/npa) (Официальный сайт Администрации Санкт-Петербурга www.gov.spb.ru/norm_baza/npa, 09.04.2024);

[распоряжением КГИОП Санкт-Петербурга от 10 апреля 2024 года N 456-рп](http://www.gov.spb.ru/norm_baza/npa) (Официальный сайт Администрации Санкт-Петербурга www.gov.spb.ru/norm_baza/npa, 11.04.2024);

[распоряжением КГИОП Санкт-Петербурга от 10 апреля 2024 года N 457-рп](http://www.gov.spb.ru/norm_baza/npa) (Официальный сайт Администрации Санкт-Петербурга www.gov.spb.ru/norm_baza/npa, 11.04.2024);

[распоряжением КГИОП Санкт-Петербурга от 10 апреля 2024 года N 458-рп](http://www.gov.spb.ru/norm_baza/npa) (Официальный сайт Администрации Санкт-Петербурга www.gov.spb.ru/norm_baza/npa, 11.04.2024);

[распоряжением КГИОП Санкт-Петербурга от 16 апреля 2024 года N 491-рп](http://www.gov.spb.ru/norm_baza/npa) (Официальный сайт Администрации Санкт-Петербурга www.gov.spb.ru/norm_baza/npa, 19.04.2024);

[распоряжением КГИОП Санкт-Петербурга от 5 июня 2024 года N 760-рп](http://www.gov.spb.ru/norm_baza/npa) (Официальный сайт Администрации Санкт-Петербурга www.gov.spb.ru/norm_baza/npa, 06.06.2024);

[распоряжением КГИОП Санкт-Петербурга от 5 июня 2024 года N 761-рп](http://www.gov.spb.ru/norm_baza/npa) (Официальный сайт Администрации Санкт-Петербурга www.gov.spb.ru/norm_baza/npa, 06.06.2024);

[распоряжением КГИОП Санкт-Петербурга от 11 июня 2024 года N 773-рп](http://www.gov.spb.ru/norm_baza/npa) (Официальный сайт Администрации Санкт-Петербурга www.gov.spb.ru/norm_baza/npa, 13.06.2024);

[распоряжением КГИОП Санкт-Петербурга от 9 июля 2024 года N 892-рп](http://www.gov.spb.ru/norm_baza/npa) (Официальный сайт Администрации Санкт-Петербурга www.gov.spb.ru/norm_baza/npa, 09.07.2024);

[распоряжением КГИОП Санкт-Петербурга от 9 июля 2024 года N 893-рп](http://www.gov.spb.ru/norm_baza/npa) (Официальный сайт Администрации Санкт-Петербурга www.gov.spb.ru/norm_baza/npa, 09.07.2024);

[распоряжением КГИОП Санкт-Петербурга от 9 июля 2024 года N 894-рп](http://www.gov.spb.ru/norm_baza/npa) (Официальный сайт Администрации Санкт-Петербурга www.gov.spb.ru/norm_baza/npa, 09.07.2024);

[распоряжением КГИОП Санкт-Петербурга от 12 июля 2024 года N 930-рп](http://www.gov.spb.ru/norm_baza/npa) (Официальный сайт Администрации Санкт-Петербурга www.gov.spb.ru/norm_baza/npa, 15.07.2024).

[распоряжением КГИОП Санкт-Петербурга от 12 июля 2024 года N 933-рп](http://www.gov.spb.ru/norm_baza/npa) (Официальный сайт Администрации Санкт-Петербурга www.gov.spb.ru/norm_baza/npa, 15.07.2024);

[распоряжением КГИОП Санкт-Петербурга от 17 июля 2024 года N 939-рп](http://www.gov.spb.ru/norm_baza/npa) (Официальный сайт Администрации Санкт-Петербурга www.gov.spb.ru/norm_baza/npa, 18.07.2024);

[распоряжением КГИОП Санкт-Петербурга от 17 июля 2024 года N 940-рп](http://www.gov.spb.ru/norm_baza/npa) (Официальный сайт Администрации Санкт-Петербурга www.gov.spb.ru/norm_baza/npa, 18.07.2024);

[распоряжением КГИОП Санкт-Петербурга от 17 июля 2024 года N 941-рп](http://www.gov.spb.ru/norm_baza/npa) (Официальный сайт Администрации Санкт-Петербурга www.gov.spb.ru/norm_baza/npa, 18.07.2024);

[распоряжением КГИОП Санкт-Петербурга от 17 июля 2024 года N 943-рп](http://www.gov.spb.ru/norm_baza/npa) (Официальный сайт Администрации Санкт-Петербурга www.gov.spb.ru/norm_baza/npa, 18.07.2024);

[распоряжением КГИОП Санкт-Петербурга от 17 июля 2024 года N 944-рп](http://www.gov.spb.ru/norm_baza/npa) (Официальный сайт Администрации Санкт-Петербурга www.gov.spb.ru/norm_baza/npa, 18.07.2024);

[распоряжением КГИОП Санкт-Петербурга от 13 августа 2024 года N 1088-рп](http://www.gov.spb.ru/norm_baza/npa) (Официальный сайт Администрации Санкт-Петербурга www.gov.spb.ru/norm_baza/npa, 14.08.2024).

В целях обеспечения сохранности расположенных на территории Санкт-Петербурга объектов, представляющих историческую, научную, художественную или иную культурную ценность, и на основании [пунктов 12, 13, 14 Инструкции о порядке учета, обеспечения сохранности, содержания, использования и реставрации недвижимых памятников истории и культуры](#), утвержденной [приказом Минкультуры СССР от 13.05.86 N 203](#),

приказываю:

1. Утвердить прилагаемый Список вновь выявленных объектов, представляющих историческую, научную, художественную или иную культурную ценность, одобренный [постановлением Правительства Санкт-Петербурга от 12.02.2001 N 7 "О перечне объектов, представляющих историческую, научную, художественную или иную культурную ценность"](#).

2. Ввести в действие Список вновь выявленных объектов, представляющих историческую, научную, художественную или иную культурную ценность, с даты подписания настоящего приказа.

3. Работникам КГИОП в своей деятельности руководствоваться Списком вновь выявленных объектов, представляющих историческую, научную, художественную или иную культурную ценность, с даты введения его в действие.

4. Первому заместителю председателя КГИОП - начальнику Управления по охране и использованию памятников Таратыновой О.В. организовать работу:

4.1. По расторжению охранных обязательств, заключенных с собственниками и пользователями объектов, не указанных в утвержденном Списке вновь выявленных объектов, представляющих историческую, научную, художественную или иную культурную ценность.

4.2. По заключению охранных обязательств с пользователями и собственниками объектов, указанных в утвержденном Списке вновь выявленных объектов, представляющих историческую, научную, художественную или иную

культурную ценность.

5. Заместителю председателя КГИОП - начальнику Управления государственного учета памятников Кирикову Б.М.:

5.1. Организовать направление заверенных копий Списка вновь выявленных объектов, представляющих историческую, научную, художественную или иную культурную ценность, в КУГИ, КГА, КЗРиЗ, ГУЮ "Городское бюро регистрации прав на недвижимость", территориальные управления административных районов Санкт-Петербурга, Нотариальную палату Санкт-Петербурга.

5.2. Организовать опубликование настоящего приказа и утвержденного Списка вновь выявленных объектов, представляющих историческую, научную, художественную или иную культурную ценность, в информационно-правовой системе "Кодекс".

6. Заместителю председателя КГИОП - начальнику Управления инвестиционных программ, лицензирования, экспертизы и приватизации памятников Комлеву А.В. организовать передачу в отделы и сектора Управления по охране и использованию памятников утвержденного Списка вновь выявленных объектов, представляющих историческую, научную, художественную или иную культурную ценность, в электронной форме.

7. Контроль за выполнением настоящего приказа возложить на заместителя председателя КГИОП - начальника Управления государственного учета памятников Кирикова Б.М.

Председатель КГИОП

Н.И.Явейн

УТВЕРЖДЕН
приказом председателя КГИОП
от 20 февраля 2001 года N 15

**СПИСОК ВНОВЬ ВЫЯВЛЕННЫХ ОБЪЕКТОВ, ПРЕДСТАВЛЯЮЩИХ ИСТОРИЧЕСКУЮ, НАУЧНУЮ,
ХУДОЖЕСТВЕННУЮ ИЛИ ИНУЮ КУЛЬТУРНУЮ ЦЕННОСТЬ**

(с изменениями на 13 августа 2024 года)

Из настоящего Списка вновь выявленных объектов культурного наследия исключен объект "Дом Рогова", расположенный по адресу: Санкт-Петербург, Щербаков пер., 17/3, лит.А - [распоряжение КГИОП Санкт-Петербурга от 21 июня 2012 года N 10-104](#).

На основании [распоряжения КГИОП Санкт-Петербурга от 26 июня 2015 года N 10-289](#) в единый государственный реестр объектов культурного наследия (памятников истории и культуры) народов Российской Федерации в качестве объекта культурного наследия регионального значения включен памятник "Земляная крепость "Осиновая Роща", XVIII в. (местоположение объекта: Санкт-Петербург, поселок Парголово, Осиновая Роща, между д.6, корпус 2, литера А и д.6, корпус 1, литера А, по Юкковскому шоссе, д.12, литера АЛ и д.22, литера А, по Приозерскому шоссе).

Санкт-Петербург

Градостроительство и архитектура

**КОМИТЕТ ПО ГОСУДАРСТВЕННОМУ КОНТРОЛЮ, ИСПОЛЬЗОВАНИЮ И ОХРАНЕ ПАМЯТНИКОВ ИСТОРИИ
И КУЛЬТУРЫ**

АДМИРАЛТЕЙСКИЙ АДМИНИСТРАТИВНЫЙ РАЙОН

№ п/п	Наименование объекта	Датировка	Авторы	Местонахождение	Техническое состояние	Заключение экспертизы
-------	----------------------	-----------	--------	-----------------	-----------------------	-----------------------

			территории Благовещенской церкви - памятника истории и культуры федерального значения			
(Пункт в редакции приказа Комитета по государственному контролю, использованию и охране памятников истории и культуры Санкт-Петербурга от 3 июля 2006 года N 8-76 - см. предыдущую редакцию)						
534.1	Богадельня для женщин	1874-1875 годы	арх. К.Н.Вербицкий	8-я линия В.О., 63, лит.А	плохое	"-
(Пункт в редакции приказа Комитета по государственному контролю, использованию и охране памятников истории и культуры Санкт-Петербурга от 3 июля 2006 года N 8-76 - см. предыдущую редакцию)						
534.2	Богадельня для мужчин	1898 год	арх. М.Ф.Еремеев	8-я линия В.О., 63, лит.Б	плохое	"-
(Пункт в редакции приказа Комитета по государственному контролю, использованию и охране памятников истории и культуры Санкт-Петербурга от 3 июля 2006 года N 8-76 - см. предыдущую редакцию)						
534.3	Детский приют	1882-1883 годы	арх. К.Н.Вербицкий	8-я линия В.О., 65, лит.А	среднее	"-
(Пункт в редакции приказа Комитета по государственному контролю, использованию и охране памятников истории и культуры Санкт-Петербурга от 3 июля 2006 года N 8-76 - см. предыдущую редакцию)						
534.4	Дом дешевых квартир	1889 год	арх. К.Н.Вербицкий	8-я линия В.О., 69, лит.А	среднее	"-
(Пункт в редакции приказа Комитета по государственному контролю, использованию и охране памятников истории и культуры Санкт-Петербурга от 3 июля 2006 года N 8-76 - см. предыдущую редакцию)						
535	Пункт исключен - приказ Комитета по государственному контролю, использованию и охране памятников истории и культуры Санкт-Петербурга от 31 июля 2002 года N 8-92					
536	Дом Н.А.Рейхеля	1909-1910	арх. В.К.Вейс	8-я линия, 85; Смоленки р. наб., 12	среднее	"-
537	Объект исключен с 11 апреля 2024 года - распоряжение КГИОП Санкт-Петербурга от 10 апреля 2024 года N 457-рп. - См. предыдущую редакцию					
538	Особняк Н.К.Вадбольской (с палисадником в металлической ограде)	конец XVIII века; 1886-1888; 1888, расширение	автор не установлен арх. А.И.фон Гоген гражд. инж. А.П.Максимов	9-я линия, 10	хорошее	"-
539	Объект исключен - распоряжение КГИОП Санкт-Петербурга от 27 октября 2022 года N 411-рп. - См. предыдущую редакцию					
540	Объект исключен - распоряжение КГИОП Санкт-Петербурга от 6 октября 2022 года N 401-рп. - См. предыдущую редакцию					
541	Объект исключен - распоряжение КГИОП Санкт-Петербурга от 20 сентября 2022 года N 385-рп. - См. предыдущую редакцию					
542	Объект исключен - распоряжение КГИОП Санкт-Петербурга от 27 октября 2022 года N 412-рп. - См. предыдущую редакцию					
543	Дом Г.Щеглова	1881	арх. Н.Ф.Монтандр	9-я линия, 42; Средний пр. В.О., 39	среднее	"-
544	Дом Ф.В.Шеффера	1911-1912	арх. Н.И.Алексеев	9-я линия, 58	плохое	"-
545	Дом С.Сиверс (М.А.Слепушкина)	1833; 1877; 1910-1913	арх. Г.А.Боссе арх. В.В.Виндельбандт гражд. инж. Ф.М.Вержицкий	10-я линия, 7	среднее	"-
546	Дом Э.И.Шиле	конец XVIII - начало XIX века; 1830-е годы	авторы не установлены	10-я линия, 11	хорошее	"-

Заместитель председателя Комитета по государственному контролю, использованию и охране памятников истории и культуры - начальник управления государственного учета памятников

Б. М. Кириков
Б. М. Кириков

М.П.

" 25 " декабря 2002

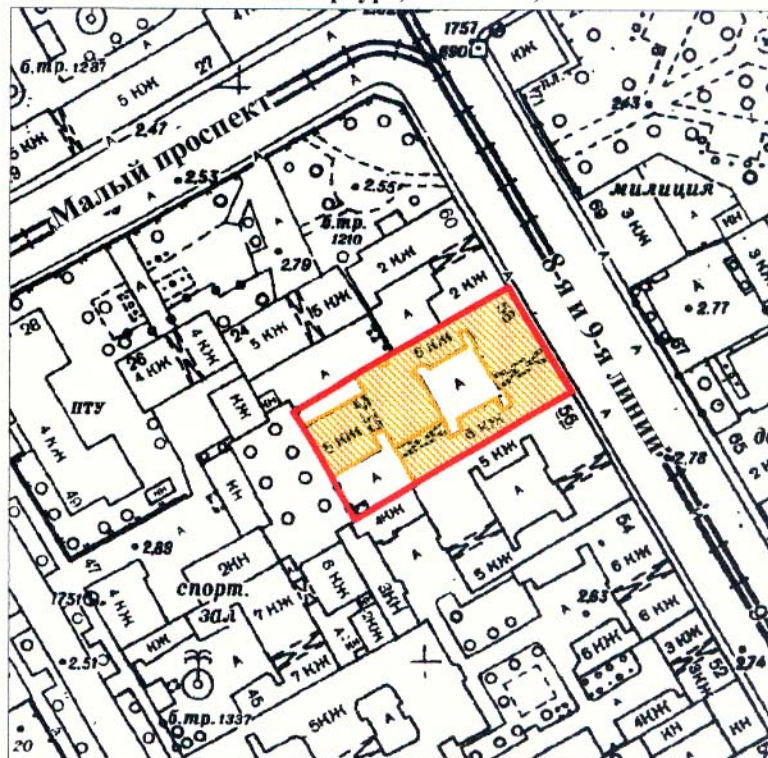

План границ территории выявленного объекта культурного наследия "Дом Ф. В. Шеффера"

г. Санкт-Петербург, 9-я линия, 58



масштаб 1:2000

УСЛОВНЫЕ ОБОЗНАЧЕНИЯ

-  граница территории выявленного объекта культурного наследия
-  выявленный объект культурного наследия

ПРАВИТЕЛЬСТВО САНКТ-ПЕТЕРБУРГА
КГИОП
ОГРН 1037843025527

Копия верна

Исполнитель _____ / _____



ПРАВИТЕЛЬСТВО САНКТ-ПЕТЕРБУРГА
КОМИТЕТ ПО ГОСУДАРСТВЕННОМУ КОНТРОЛЮ, ИСПОЛЬЗОВАНИЮ
И ОХРАНЕ ПАМЯТНИКОВ ИСТОРИИ И КУЛЬТУРЫ
РАСПОРЯЖЕНИЕ

окуд

15.01.2024№ 25-рп

**Об утверждении предмета охраны
выявленного объекта культурного наследия
«Дом Ф.В.Шеффера»**

В соответствии со статьей 3 Закона Санкт-Петербурга от 12.07.2007 № 333-64 «Об охране объектов культурного наследия в Санкт-Петербурге» и пунктом 3.12 Положения о Комитете по государственному контролю, использованию и охране памятников истории и культуры, утвержденного постановлением Правительства Санкт-Петербурга от 28.04.2004 № 651, в связи с позицией судов общей юрисдикции относительно нормативного характера правовых актов, утверждающих предмет охраны объекта культурного наследия:

1. Утвердить предмет охраны выявленного объекта культурного наследия «Дом Ф.В.Шеффера», расположенного по адресу: Санкт-Петербург, 9-я линия, 58, согласно приложению к распоряжению.

2. Признать утратившим силу распоряжение КГИОП от 14.11.2013 №10-576 «Об определении предмета охраны выявленного объекта культурного наследия «Дом Ф.В.Шеффера».

3. Начальнику отдела государственного реестра объектов культурного наследия Управления государственного реестра объектов культурного наследия обеспечить размещение настоящего распоряжения в электронной форме в локальной компьютерной сети КГИОП и его официальное опубликование.



4. Контроль за выполнением распоряжения возложить на начальника Управления государственного реестра объектов культурного наследия.

Заместитель председателя КГИОП

Г.Р. Аганова

Предмет охраны
выявленного объекта культурного наследия
«Дом Ф.В.Шеффера», расположенного по адресу:
Санкт-Петербург, 9-я линия, 58

№ пп	Видовая принадлежность предметов охраны	Предмет охраны	Фотофиксация
1	2	3	4
1	Объемно-пространственное решение:	<p>габариты и конфигурация здания, состоящего из лицевого шести - этажного корпуса на подвале (включая три эркера (два со шлемовидными куполами и один со шпилем в завершении) шпиль в завершении фасада по 4-й световой оси), юго-восточного шестиэтажного флигеля на подвале (№2) (включая ризалит в первом дворе по юго-восточному фасаду), северо-западного шестиэтажного флигеля на подвале (№3) (включая ризалит в первом дворе по северо-западному фасаду), юго-западного шестиэтажного флигеля на подвале (№4), юго-западного пятиэтажного флигеля на подвале (№5);</p> <p>конфигурация (скатная) и габариты крыш, включая высоту конька; конфигурация и габариты купольных покрытий, включая высоту куполов, в завершении эркеров;</p> <p>материал окрытия (кровельное железо);</p> <p>воротные проезды (три) – местоположение, габариты, конфигурация (с плоскими перекрытиями);</p>	  

2	Конструктивная система здания:	<p>исторические конструкции:</p> <p>наружные и внутренние капитальные стены – материал (кирпич), местоположение;</p> <p>исторические отметки плоских междуэтажных перекрытий;</p> <p>своды:</p> <p>межэтажные лестничные площадки лестницы ЛЗ на прусских сводах по металлическим балкам, в завершении лестничного объема лестницы ЛЗ - прусские своды по металлическим балкам;</p> <p>арка с коробовым завершением в вестибюле при входе на лестницу Л-3, в вестибюле парадного входа;</p> <p>лестницы :</p> <p>парадная лестница Л1:</p> <p>Л1 - местоположение, габариты, конструкция (марши по косоурам), тип (двухмаршевая), межэтажные площадки на сводах по металлическим балкам, материал ступеней (лещадная плита);</p>	    
---	--------------------------------	--	--

ограждение маршей – материал (черный металл), техника исполнения (ковка, прокат), рисунок (вертикальные стержни прямоугольного сечения, чередуются со стержнями с круглыми навершиями, вдоль нижней тетивы волнообразные завитки);

поручни – материал (дерево), конфигурация (профилированные);

лестница Л2: нет доступа

лестница Л3:

Л3 - местоположение, габариты, конструкция (марши по косоурам), межэтажные площадки на прусских сводах по металлическим балкам, тип (двухмаршевая), материал ступеней (лещадная плита);

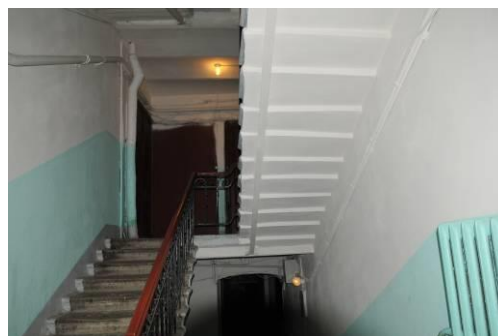

		<p>ограждение маршей – материал (черный металл), техника исполнения (ковка, прокат), рисунок (вертикальные стержни прямоугольного сечения с волнообразным изгибом в средней части, в верхней тетиве волнотобразные завитки);</p> <p>поручни – материал (дерево), конфигурация (профилированные).</p>	
3	Объемно-планировочное решение:	историческое объемно-планировочное решение в габаритах капитальных стен;	
4	Архитектурно-художественное решение фасадов:	<p>архитектурно-художественное решение лицевого фасада в стиле модерн с элементами неоромантизма;</p> <p>лицевой фасад:</p> <p>материалы и характер отделки цоколя: - известняк;</p> <p>материал и характер отделки фасада – гладкая штукатурка, глазурованный кирпич «кабанчик», фактурная штукатурка (фрагментарно);</p> <p>облицовка фасада в уровне 1-го, 2-го этажей глазурованный кирпич «кабанчиком» (кирпичного цвета) с вставками сложного геометрического рисунка в технике штукатурка «под шубу»;</p>	  

квадровый руст в уровне 1-го, 2-го этажей в центральной части фасада;

фриз из глазурованного кирпича «кабанчик» синего цвета в межоконных простенках в уровне 6-го этажа;

оформление фасада в уровне щипца по центральной оси фасада: штукатурка «под шубу», фланкирующие вставки из глазурованного кирпича «кабанчик» темно-синего цвета;

оформление щипца в завершении эркера по крайней правой оси фасада: вставка из глазурованной плитки темно-синего цвета;

уплощенный эркер в уровне 5-6 го этажей по крайней правой оси фасада;

штукатурный карниз по периметру щипцов;



два трехгранных эркера в уровне 3-6 - го этажей по 2, 6-й световым осям фасада;

балконы на три световых оси - в уровне 3-го и 4-го этажей;

ограждение из черного металла, техника исполнения (прокат, литье, ковка), рисунок ограждения (стержни прямоугольного сечения с наложенными на них: тремя ромбами (овалы и восьмилепестковые розетки в центре), двумя кругами с лавровыми венками в центре);

три балкона на одну световую ось в уровне 2-го,5-го и 6-го этажей;

ограждение из черного металла, техника исполнения (прокат, литье, ковка), рисунок ограждения (стержни прямоугольного сечения с наложенными на них: тремя ромбами (лавровый венок и восьмилепестковые розетки в центре ромбов);

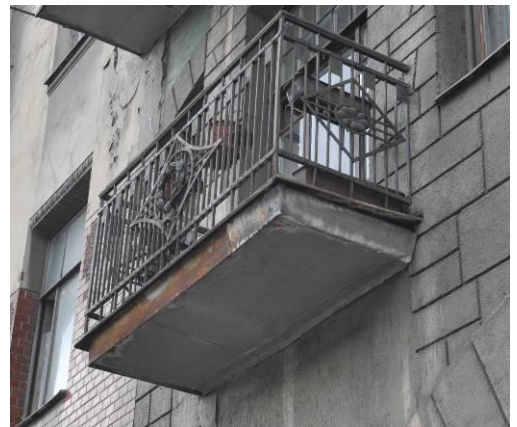

воротный проезд – местоположение, габариты, конфигурация - в виде стрельчатой арки;

дверные проемы:
 проем парадного входа – местоположение, габариты и конфигурация в виде стрельчатой арки;

дверное заполнение парадного входа:

материал (дерево), конфигурация (двухстворчатое)*, рисунок (боковые нестворные части полусветлые в средней и верхней части мелкая расстекловка, в нижней части глухие филенки, над дверным проемом фрамуга с мелкой расстекловкой овал в центре;

*частично утрачено;

оформление входного проема и проема воротного проезда квадратным рустом с замковыми камнями, оформление откосов светлым кирпичом «кабанчик»;

оконные проемы – местоположение, габариты, конфигурация (в том числе с лучковой перемычкой) расположены в разных уровнях, щелевидные окна в уровне 3-5 - го этажей по 6-й и 8-й световым осям, овальный в уровне щипца;



оконные заполнения – цвет (коричневый), рисунок (трехчастный с фрамугой мелкой расстекловкой; Т-образный с фрамугой мелкой геометрической расстекловки; Т-образный с трельяжной расстекловкой фрамуги);

проем балконной двери в уровне 2-го этажа, габариты, конфигурация (проем фланкирован двумя щелевидными оконными проемами- дверной и оконные проемы объединены лучковой перемычкой);

оформление оконных проемов:

верный руст над оконным проемом в уровне 6-го этажа и в уровне 2-го этажа над дверным балконным проемом и двумя оконными - в центральной части фасада;

вставки из глазурованного кирпича «кабанчик» изумрудного цвета в надоконных простенках в уровне 2-5-го этажей в центральной части фасада;

сдвоенные по вертикали фасада гладкие наличники в уровне 4-го и 5-го этажей по 1, 5, 9,16 световым осям;

пояски из иоников в перемычках оконных проемов в уровне 2-го и 3-го этажей по 1-3-й, 5-10-й световым осям (кроме оконных проемов в эркеры);



лепной декор:

лепные венки в подоконных простенках;

лепные геометрические фигуры в виде ромбовидных звезд;

лепной ромб в подоконном простенке в уровне 4-го этажа по 4-й световой оси фасада;

лепной поясok из меандра под фризом из глазурованной плитки;

профилированный венчающий карниз в завершении фасада;

дворовые фасады:

двор I:

материал и характер отделки цоколя – известняк;

материал и характер отделки фасадов - фактурная штукатурка;

проем воротного проезда (лицевой корпус) – местоположение, габариты, конфигурация;

проем воротного проезда (флигель №3) – местоположение, габариты, конфигурация;

оконные заполнения – цвет (коричневый), рисунок (шестичастный, девятичастный);

дверные (входные) проемы – местоположение, габариты и конфигурация (с лучковой перемычкой);



венчающий профилированный карниз;

двор II:

материал и характер отделки цоколя – известняк (под вопросом);

материал и характер отделки фасадов - гладкая штукатурка;

проем воротного проезда – местоположение (между флигелем №4 и флигелем №5) габариты, конфигурация;

дверные (входные) проемы – местоположение, габариты и конфигурация;

оконные проемы (флигель №5) – местоположение, габариты и конфигурация (в том числе с лучковой перемычкой в объеме лестничной клетки, щелевидные);

оконные заполнения – рисунок (Т-образный, шестичастный, семичастный в объеме лестничной клетки);

оконные проемы (флигель №4, №2) – местоположение, габариты и конфигурация (в том числе щелевидные);

оконные заполнения – рисунок (Т-образный);



		венчающий профилированный карниз в завершении фасадов;	
5	Декоративно-художественная отделка интерьеров:	<p>вестибюль главного входа:</p> <p>парадная лестница Л-1 - покрытие пола входного вестибюля и межэтажных площадок метлахской плиткой белого и серого цветов (рисунок типа «соты»);</p> <p>лестница Л-3 покрытие пола входного вестибюля метлахской плиткой белого и серого цветов (рисунок типа «соты»);</p> <p>профилированный карниз с пояском бус и иоников в завершении стен вестибюля парадного входа;</p> <p>кессонированный потолок в вестибюле парадного входа;</p> <p>потолок на падуге с лепными тягами по периметру потолка в завершении объема лестничной клетки Л-1;</p>	   

тамбур парадного входа:

местоположение, габариты, конфигурация (в виде портала, в нижней части двухстворчатый с двумя боковыми нестворными частями, каждая створка и нестворные части оформлены разно - форматными филенками, в нижней части глухие, в верхней остеклены*; наверху тамбура со стрельчатым завершением; рисунок заполнения мелкая геометрическая расстекловка овал в центре;

внутреннее заполнение тамбура - боковые деревянные панели с прямоугольными филенками, потолок подшит деревом;

*остекление частично утрачено;

дверные проемы на лестничных площадках лестницы Л1:

местоположение, габариты, конфигурации;

дверные заполнения*- материал (дерево), конструкция (двухстворчатая) рисунок (глухие створки на три филенки в нижней и верхней частях квадратные со скошенными углами, в средней части шестиугольная филенка);

*сохранены частично.



Приложение №2 к Акту по результатам государственной историко-культурной экспертизы проектной документации на проведение работ по сохранению выявленного объекта культурного наследия «Дом Ф.В. Шеффера», расположенного по адресу: Санкт-Петербург, 9-я линия, 58 – «Проектная документация на проведение работ по сохранению выявленного объекта культурного наследия «Дом Ф.В. Шеффера», расположенного по адресу: г. Санкт-Петербург, Василеостровский район, 9-я линия В.О., д. 58, литера А., приспособление для современного использования в части установки подъемного устройства для маломобильных групп населения на лестничный марш в парадной №1» (шифр: 25.1/24), ООО «АрхиГрад», 2024 г.

Задание КГИОП

СОГЛАСОВАНО:

Директор Санкт-Петербургского
государственного казенного учреждения
"Жилищное агентство Василеостровского
района - Санкт-Петербурга"

Юсеев
(подпись)
(Ф.И.О.)
20 21 г.



УТВЕРЖДАЮ:

Начальник Управления по охране
и использованию объектов культурного
наследия

(должность)

Комитета по государственному контролю,
использованию и охране памятников
истории и культуры Санкт-Петербурга

(наименование организации)

М.П.
(подпись)
- 9 ФЕВ 20 21 г.



ЗАДАНИЕ

на проведение работ по сохранению объекта
культурного наследия, включенного в единый государственный
реестр объектов культурного наследия (памятников истории
и культуры) народов Российской Федерации,
или выявленного объекта культурного наследия
от 9 ФЕВ 2021 № 01-52-3217/20
(установка подъемного устройства для маломобильных групп
населения на лестничный марш в парадной №1)

1. Наименование и категория историко-культурного значения объекта культурного наследия, включенного в единый государственный реестр объектов культурного наследия (памятников истории и культуры) народов Российской Федерации (далее - реестр), или наименование выявленного объекта культурного наследия:

«Дом Ф.В. Шеффера» - выявленный объект культурного наследия на основании Приказа председателя КГИОП №15 от 20.02.2001

2. Адрес места нахождения объекта культурного наследия, включенного в реестр, или выявленного объекта культурного наследия по данным органов технической инвентаризации:

Санкт-Петербург

(субъект Российской Федерации)

г. Санкт-Петербург, Василеостровский район

(населенный пункт)

улица

9-я линия В.О.

д.

58

лит.

А

офис/кв.

-

3. Сведения о собственнике либо ином законном владельце объекта культурного наследия, включенного в реестр, или выявленного объекта культурного наследия:

Собственник (законный владелец):

Совет многоквартирного дома (согласно ч. 1 ст. 44 Жилищного кодекса Российской Федерации общее собрание собственников помещений в многоквартирном доме является органом управления многоквартирным домом)

(указать полное наименование, организационно-правовую форму юридического лица в соответствии с учредительными документами; фамилию, имя, отчество (при наличии) - для физического лица)

Адрес места нахождения:

Санкт-Петербург

КГИОП СПб
№ 01-52-3217/20-0-1
от 09.02.2021



г. Санкт-Петербург

(населенный пункт)

улица

9-я линия В.О.

д.

58

лит.

А

офис/кв.

-

СНИЛС

ОГРН/ОГРНИП

Ответственный представитель:

(фамилия, имя, отчество (при наличии))

Контактный телефон:

8(812)573-93-71

Адрес электронной почты:

tuvo@gov.spb.ru

4. Сведения об охранном обязательстве собственника или иного законного владельца объекта культурного наследия:

Дата	-
Номер	-
Орган охраны объектов культурного наследия, выдавший документ	-

5. Реквизиты документов об утверждении границы территории объекта культурного наследия, включенного в реестр, или выявленного объекта культурного наследия:

План границ выявленного объект культурного наследия «Дом Ф.В. Шеффера» утвержден распоряжением КГИОП от 29.05.2002.

6. Реквизиты документов об утверждении предмета охраны объекта культурного наследия, включенного в реестр, или выявленного объекта культурного наследия, описание предмета охраны:

Предмет охраны выявленного объект культурного наследия «Дом Ф.В. Шеффера» утвержден распоряжением КГИОП от 14.11.2013 № 10-576.

7. Реквизиты документов о согласовании органом охраны объектов культурного наследия ранее выполненной проектной документации на проведение работ по сохранению объекта культурного наследия, возможность ее использования при проведении работ по сохранению объекта культурного наследия:

В секторе хранения документированной информации Управления организационного обеспечения и контроля КГИОП

8. Состав и содержание проектной документации на проведение работ по сохранению объекта культурного наследия: объем разрабатываемой документации должен обеспечить необходимый уровень исследований и проектных решений, гарантирующих сохранность объекта культурного наследия, сохранение его предметов охраны и отвечать требованиям государственной охраны объектов культурного наследия (памятников истории и культуры).

Возможность проведения работ по реставрации и приспособлению объекта культурного наследия для современного использования определяется актом по результатам государственной историко-культурной экспертизы проектной документации.

В случае, если при проведении работ по сохранению Объекта затрагиваются конструктивные и другие характеристики надежности и безопасности Объекта, указанные проектные решения выполняются в соответствии с постановлением Правительства Российской Федерации от 16.02.2008 № 87 «О составе разделов проектной документации и требованиях к их содержанию».

Согласно подпункту «в» пункта 32 Положения о составе разделов проектной документации и требованиях к их содержанию, утвержденного постановлением Правительства Российской Федерации от 16.02.2008 № 87 раздел 12 проектной документации должен содержать иную документацию, в случаях, предусмотренных федеральными законами.

Согласно пункту 15.1 статьи 48 Градостроительного кодекса Российской Федерации особенности подготовки, согласования и утверждения проектной документации, необходимой для проведения работ по сохранению объекта культурного наследия, устанавливаются законодательством Российской Федерации об охране объектов культурного наследия.

На основании вышеуказанных положений законодательства раздел 12 проектной документации должен включать документацию по сохранению объектов культурного наследия, разработанную в соответствии с ГОСТ Р 55528-2013 «Состав и содержание научно-проектной документации по сохранению объектов культурного наследия. Памятники истории и культуры. Общие требования».

В случаях, установленных статьей 36 Федерального закона от 25.06.2002 № 73-ФЗ «Об объектах культурного наследия (памятниках истории и культуры) народов Российской Федерации», разрабатываются обязательные разделы об обеспечении сохранности объектов культурного наследия в проектах проведения таких работ или проектов обеспечения сохранности объектов культурного наследия либо план проведения спасательных археологических полевых работ, включающие оценку воздействия проводимых работ на указанные объекты культурного наследия и подлежащие государственной историко-культурной экспертизе.

Раздел 1. Предварительные работы:

Включает исходно-разрешительную документацию и результаты предварительного исследования памятника.

В составе раздела необходимо представить акт определения влияния предполагаемых к проведению видов работ на конструктивные и другие характеристики надежности и безопасности Объекта (в соответствии с письмом Министерства культуры Российской Федерации от 24.03.2015 № 90-01-39-ГП) и заключение о возможности приспособления объекта культурного наследия для современного использования (в случае проведения указанных работ).

При необходимости на основании отчета о техническом состоянии (акта технического состояния) объекта культурного наследия или предварительного инженерного заключения в составе предварительных работ разрабатывается документация, предусмотренная для проведения первоочередных противоаварийных или иных консервационных мероприятий.

Раздел 2. Комплексные научные исследования:

1. Этап до начала производства работ	2. Этап в процессе производства работ
<p>Для обеспечения сохранности объектов культурного наследия до начала работ по сохранению необходимо организовать мониторинг их технического состояния. В соответствии с ГОСТ Р 55567-2013, ГОСТ Р 56905-2016 и ГОСТ Р 55945-2014 провести мероприятия по оценке технического состояния Объекта (его частей и элементов), определить пригодность к дальнейшей эксплуатации, необходимость ремонта или реставрации Объекта. Исследования Объекта проводятся в соответствии с программой исследований. Получение разрешения на проведение научно-</p>	<p>В процессе производства работ, выполнять дополнительные обследования после вскрытий конструкций, недоступных в период выполнения основного обследования.</p>

исследовательских и изыскательских работ требуется при выполнении натуральных исследований в виде шурфов, зондажей и иных аналогичных исследований.	
Раздел 3. Проект реставрации и приспособления:	
1. Эскизный проект (архитектурные и конструктивные решения проекта)	2. Проект
При необходимости получения методических заключений совещательных и иных консультативных органов разрабатывается эскизный проект, содержащий принципиальные решения по сохранению Объекта, согласно ГОСТ Р 55567-2013.	Проект установки подъемного устройства для маломобильных групп населения на лестничный марш в парадной №1 разрабатывается на основе научно-исследовательской и изыскательской документации, которая должна содержать текстовые и графические материалы, а также определять архитектурные, конструктивные, инженерно-технические и инженерно-технологические решения для обеспечения выполнения работ по сохранению объектов культурного наследия.
Раздел 4. Рабочая проектная документация:	
1. Этап до начала производства работ	2. Этап в процессе производства работ
Рабочая документация разрабатывается на основании ранее согласованной проектной документации в необходимом объеме в соответствии ГОСТ 21.501.	В процессе выполнения производственных работ на Объекте подрядчик, выполняющий производственные работы по сохранению Объекта, на основе рабочей документации составляет исполнительную документацию в соответствии с действующим законодательством. Исполнительная документация является составной частью отчетной документации.
Раздел 5. Отчетная документация:	
Представляется по окончанию работ в соответствии с порядком утверждения отчетной документации о выполнении работ по сохранению объекта культурного наследия (приказ Министерства культуры Российской Федерации от 25.06.2015 № 1840 «Об утверждении состава и Порядка утверждения отчетной документации о выполнении работ по сохранению объекта культурного наследия, включенного в единый государственный реестр объектов культурного наследия (памятников истории и культуры) народов Российской Федерации, или выявленного объекта культурного наследия, Порядка приемки работ по сохранению объекта культурного наследия и подготовки акта приемки выполненных работ по сохранению объекта культурного наследия, включенного в единый государственный реестр объектов культурного наследия (памятников истории и культуры) народов Российской Федерации, или выявленного объекта культурного наследия и его формы»).	

9. Порядок и условия согласования проектной документации на проведение работ по сохранению объекта культурного наследия:

Порядок проведения работ по сохранению объекта культурного наследия установлен статьей 45 Федерального закона от 25.06.2002 № 73-ФЗ «Об объектах культурного наследия (памятниках истории и культуры) народов Российской Федерации».

Работы по реставрации, приспособлению объекта культурного наследия для современного использования проводятся на основании задания, согласованной проектной документации и разрешения КГИОП.

Работы по ремонту, консервации объекта культурного наследия проводятся на основании задания, разрешения КГИОП (при получении последнего представляется документация,

установленная пунктами 5.3, 5.4 Порядка выдачи разрешения на проведение работ по сохранению объекта культурного наследия, включенного в единый государственный реестр объектов культурного наследия (памятников истории и культуры) народов Российской Федерации, или выявленного объекта культурного наследия, утвержденного приказом Минкультуры России от 21.10.2015 № 2625).

В случае, если при проведении работ по сохранению объекта культурного наследия затрагиваются конструктивные и другие характеристики надежности и безопасности объекта, указанные работы проводятся также при наличии положительного заключения государственной экспертизы проектной документации, предоставляемого в соответствии с требованиями Градостроительного кодекса Российской Федерации.

Порядок согласования проектной документации на проведение работ по сохранению установлен приказом Минкультуры России от 05.06.2015 № 1749 «Об утверждении порядка подготовки и согласования проектной документации на проведение работ по сохранению объекта культурного наследия, включенного в единый государственный реестр объектов культурного наследия (памятников истории и культуры) народов Российской Федерации, или выявленного объекта культурного наследия».

Административный регламент предоставления государственной услуги по согласованию проектной документации на проведение работ по сохранению объекта культурного наследия (памятника истории и культуры) народов Российской Федерации федерального значения (за исключением отдельных объектов культурного наследия, перечень которых устанавливается Правительством Российской Федерации) органами государственной власти субъектов Российской Федерации, осуществляющими полномочия в области сохранения, использования, популяризации и государственной охраны объектов культурного наследия, утвержден приказом Минкультуры России от 22.11.2013 № 1942.

Проектная документация рассматривается при наличии положительного заключения государственной историко-культурной экспертизы (не требуется в случае проведения ремонта и консервации объекта культурного наследия).

10. Требования по научному руководству, авторскому и техническому надзору:

Работы по сохранению ОКН проводятся при условии осуществления технического, авторского надзора и государственного надзора в области охраны ОКН за их проведением. Авторский надзор и научное руководство за проведением работ по сохранению ОКН проводятся специалистами, аттестованными федеральным органом охраны объектов культурного наследия в порядке, установленном в соответствии с пунктом 29 статьи 9 Федерального закона от 25.06.2002 № 73-ФЗ «Об объектах культурного наследия (памятниках истории и культуры) народов Российской Федерации», а также в соответствии с ГОСТ Р 56200-2014 «Научное руководство и авторский надзор при проведении работ по сохранению объектов культурного наследия. Основные положения» и ГОСТ Р 56254-2014 «Технический надзор на объектах культурного наследия. Основные положения».

Научный руководитель проводит научно-методическую оценку принимаемых в процессе работ по сохранению объекта культурного наследия решений и оценку степени их влияния на сохранность подлинных элементов объекта культурного наследия (включая оценку состояния объекта и его облика).

Научный руководитель принимает решение о направлении предложений о необходимости принципиальных изменений проектных решений на рассмотрение КГИОП и заказчика.

Лица, осуществляющие авторский надзор, обязаны своевременно решать вопросы, связанные с необходимостью внесения изменений в проектные решения с дальнейшим оформлением исполнительной документации, корректировкой проектных решений в соответствии с требованиями ГОСТ Р 21.1101-2013 «Национальный стандарт Российской Федерации. Система проектной документации для строительства. Основные требования к проектной и рабочей документации» и контролем их исполнения.

При принятии решения о необходимости принципиальных изменений проектной документации, последняя подлежит, в том числе, оценке в рамках государственной историко-культурной экспертизы и представлению для рассмотрения в КГИОП в установленном порядке.

11. Дополнительные требования и условия:

К проведению работ по сохранению объекта культурного наследия (включая проектные работы) допускаются юридические лица и индивидуальные предприниматели, имеющие лицензию на осуществление деятельности по сохранению объектов культурного наследия (памятников истории и культуры) народов Российской Федерации в соответствии с законодательством Российской Федерации о лицензировании отдельных видов деятельности, в

соответствии с постановлением Правительства РФ от 19.04.2012 № 349 «О лицензировании деятельности по сохранению объектов культурного наследия (памятников истории и культуры) народов Российской Федерации».

После заключения государственного контракта (договора) - уведомить КГИОП об организации, являющейся разработчиком проектной документации, имеющей лицензию на осуществление деятельности по сохранению объектов культурного наследия (при наличии необходимости).

Работы по консервации и реставрации объектов культурного наследия проводятся физическими лицами, аттестованными федеральным органом охраны объектов культурного наследия в установленном им порядке.

В проведении отдельных видов работ по сохранению объекта культурного наследия могут участвовать добровольцы (волонтеры) в соответствии с постановлением Правительства Российской Федерации от 25.12.2019 № 1828 «Об особенностях участия добровольцев (волонтеров) в работах по сохранению объектов культурного наследия, включенных в единый государственный реестр объектов культурного наследия (памятников истории и культуры) народов Российской Федерации, или выявленных объектов культурного наследия».

Задание подготовлено:

Главный специалист отдела
Петроградского и Василеостровского
районов КГИОП

(должность, наименование органа охраны
объектов культурного наследия)

(Подпись)

Левхова Вероника Владимировна
(Ф.И.О. полностью)

Приложение №3 к Акту по результатам государственной историко-культурной экспертизы проектной документации на проведение работ по сохранению выявленного объекта культурного наследия «Дом Ф.В. Шеффера», расположенного по адресу: Санкт-Петербург, 9-я линия, 58 – «Проектная документация на проведение работ по сохранению выявленного объекта культурного наследия «Дом Ф.В. Шеффера», расположенного по адресу: г. Санкт-Петербург, Василеостровский район, 9-я линия В.О., д. 58, литера А., приспособление для современного использования в части установки подъемного устройства для маломобильных групп населения на лестничный марш в парадной №1» (шифр: 25.1/24), ООО «АрхиГрад», 2024 г.

Выписка из ЕГРН

Филиал публично-правовой компании "Роскадастр" по Санкт-Петербургу
полное наименование органа регистрации прав

Выписка из Единого государственного реестра недвижимости об объекте недвижимости

Сведения о характеристиках объекта недвижимости

На основании запроса от 11.07.2024, поступившего на рассмотрение 11.07.2024, сообщаем, что согласно записям Единого государственного реестра недвижимости:

Раздел 1 Лист 1

Здание			
вид объекта недвижимости			
Лист № 1 раздела 1	Всего листов раздела 1: 2	Всего разделов: 4	Всего листов выписки: 75
11.07.2024г. № КУВИ-001/2024-181326197			
Кадастровый номер:		78:06:0002038:3029	
Номер кадастрового квартала:		78:06:0002038	
Дата присвоения кадастрового номера:		29.08.2012	
Ранее присвоенный государственный учетный номер: Кадастровый номер 78:2038:0:41			
Местоположение: г.Санкт-Петербург, 9-я линия В.О., дом 58, литера А			
Площадь: 6114.9			
Назначение: Многоквартирный дом			
Наименование: Многоквартирный дом			
Количество этажей, в том числе подземных этажей: 7, в том числе подземных подвал			
Материал наружных стен: Кирпичные			
Год ввода в эксплуатацию по завершении строительства: 1905			
Год завершения строительства: данные отсутствуют			
Кадастровая стоимость, руб.: 69576311.2			
Кадастровые номера иных объектов недвижимости, в пределах которых расположен объект недвижимости: 78:06:0002038:4101			

 ДОКУМЕНТ ПОДПИСАН
ЭЛЕКТРОННОЙ ПОДПИСЬЮ
Сертификат: 00BB056B7401CB38D2B3576ACDC8425108
Владелец: ФЕДЕРАЛЬНАЯ СЛУЖБА ГОСУДАРСТВЕННОЙ
РЕГИСТРАЦИИ, КАДАСТРА И КАРТОГРАФИИ
Действителен с 27.06.2023 по 19.09.2024

ПОЛНОЕ НАИМЕНОВАНИЕ ДОЛЖНОСТИ

ИНИЦИАЛЫ, ФАМИЛИЯ

Здание	
вид объекта недвижимости	
Лист № 2 раздела 1	Всего листов раздела 1: 2
	Всего разделов: 4
	Всего листов выписки: 75
11.07.2024г. № КУВИ-001/2024-181326197	
Кадастровый номер: 78:06:0002038:3029	
Кадастровые номера помещений, машино-мест, расположенных в здании или сооружении:	78:06:0002038:3388, 78:06:0002038:3389, 78:06:0002038:3390, 78:06:0002038:3391, 78:06:0002038:3392, 78:06:0002038:3393, 78:06:0002038:3394, 78:06:0002038:3395, 78:06:0002038:3396, 78:06:0002038:3397, 78:06:0002038:3398, 78:06:0002038:3399, 78:06:0002038:3400, 78:06:0002038:3401, 78:06:0002038:3402, 78:06:0002038:3403, 78:06:0002038:3404, 78:06:0002038:3405, 78:06:0002038:3406, 78:06:0002038:3407, 78:06:0002038:3408, 78:06:0002038:3409, 78:06:0002038:3410, 78:06:0002038:3411, 78:06:0002038:3412, 78:06:0002038:3413, 78:06:0002038:3414, 78:06:0002038:3415, 78:06:0002038:3416, 78:06:0002038:3417, 78:06:0002038:3418, 78:06:0002038:3419, 78:06:0002038:3420, 78:06:0002038:3421, 78:06:0002038:3422, 78:06:0002038:3423, 78:06:0002038:3424, 78:06:0002038:3425, 78:06:0002038:3426, 78:06:0002038:3427, 78:06:0002038:3428, 78:06:0002038:3429, 78:06:0002038:3430, 78:06:0002038:3431, 78:06:0002038:3432, 78:06:0002038:3433, 78:06:0002038:3434, 78:06:0002038:3435, 78:06:0002038:3436, 78:06:0002038:3437, 78:06:0002038:3438, 78:06:0002038:3439, 78:06:0002038:3440, 78:06:0002038:3441, 78:06:0002038:3442, 78:06:0002038:3443, 78:06:0002038:3927, 78:06:0002038:3928, 78:06:0002038:3929, 78:06:0002038:3930, 78:06:0002038:3931, 78:06:0002038:3932, 78:06:0002038:4068, 78:06:0002038:4069, 78:06:0002038:4070, 78:06:0002038:4071, 78:06:0002038:4072, 78:06:0002038:4073
Кадастровые номера объектов недвижимости, из которых образован объект недвижимости:	данные отсутствуют
Кадастровые номера образованных объектов недвижимости:	данные отсутствуют
Сведения о включении объекта недвижимости в состав предприятия как имущественного комплекса:	данные отсутствуют
Сведения о включении объекта недвижимости в состав единого недвижимого комплекса:	данные отсутствуют
Виды разрешенного использования:	данные отсутствуют
Сведения о включении объекта недвижимости в реестр объектов культурного наследия:	данные отсутствуют
Сведения о кадастровом инженере:	дата завершения кадастровых работ: 12.09.2007
Статус записи об объекте недвижимости:	Сведения об объекте недвижимости имеют статус "актуальные, ранее учтенные"
Особые отметки:	Сведения, необходимые для заполнения раздела: 2 - Сведения о зарегистрированных правах; 6 - Сведения о частях объекта недвижимости, отсутствуют.
Получатель выписки:	Шевелева Анна Сергеевна

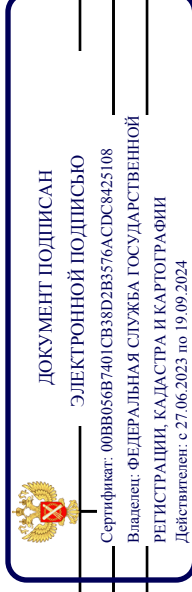

ПОЛНОЕ НАИМЕНОВАНИЕ ДОЛЖНОСТИ

ИНИЦИАЛЫ, ФАМИЛИЯ

Выписка из Единого государственного реестра недвижимости об объекте недвижимости
Описание местоположения объекта недвижимости

Здание		
вид объекта недвижимости		
Лист № 1 раздела 5	Всего листов раздела 5: 1	Всего разделов: 4
11.07.2024г. № КУВИ-001/2024-181326197		Всего листов выписки: 75
Кадастровый номер: 78:06:0002038:3029		
Схема расположения объекта недвижимости (части объекта недвижимости) на земельном участке(ах)		

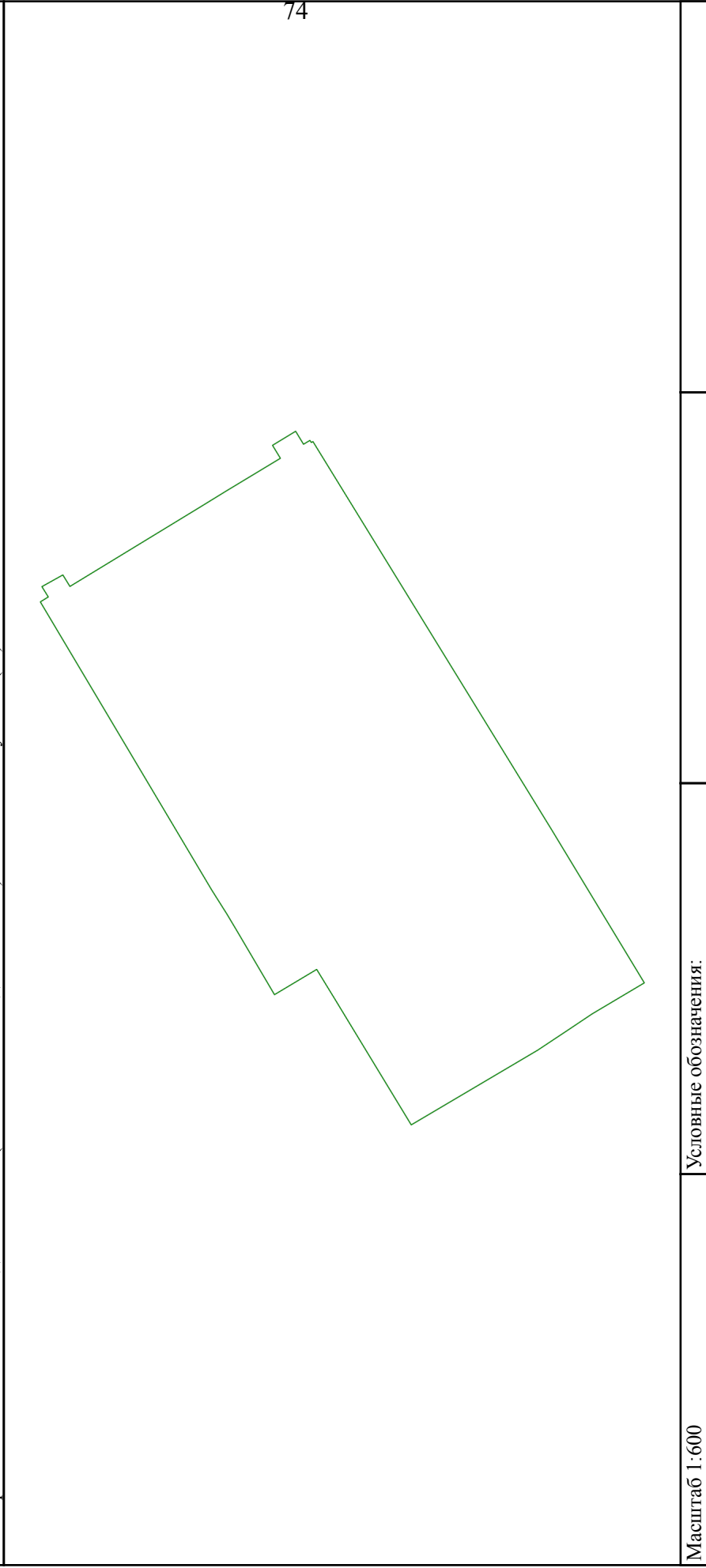

Масштаб 1:600

Условные обозначения:

 ДОКУМЕНТ ПОДПИСАН
ЭЛЕКТРОННОЙ ПОДПИСЬЮ
Сертификат: 00B8056B7401CB38D2B3576ACDC8425108
Владелец: ФЕДЕРАЛЬНАЯ СЛУЖБА ГОСУДАРСТВЕННОЙ
РЕГИСТРАЦИИ, КАДАСТРА И КАРТОГРАФИИ
Действителен: с 27.06.2023 по 19.09.2024

ПОЛНОЕ НАИМЕНОВАНИЕ ДОЛЖНОСТИ

ИНИЦИАЛЫ, ФАМИЛИЯ

Выписка из Единого государственного реестра недвижимости об объекте недвижимости
Перечень помещений, машино-мест, расположенных в здании, сооружении

Здание		
вид объекта недвижимости		
Лист № 1 раздела 7	Всего листов раздела 7: 4	Всего разделов: 4
11.07.2024г. № КУВИ-001/2024-181326197		Всего листов выписки: 75
Кадастровый номер: 78:06:0002038:3029		

N п/п	Кадастровый номер помещения, машино-места	Номер этажа (этажей)	Обозначение (номер) помещения, машино-места на поэтажном плане	Назначение помещения	Вид разрешенного использования	Площадь, м2
1	78:06:0002038:3388	6	56	Жилое квартира	данные отсутствуют	103.8
2	78:06:0002038:3389	6	12	Жилое квартира	данные отсутствуют	170.9
3	78:06:0002038:3390	5	49	Жилое квартира	данные отсутствуют	74
4	78:06:0002038:3391	6	57	Жилое квартира	данные отсутствуют	111.9
5	78:06:0002038:3392	3	6	Жилое квартира	данные отсутствуют	168.2
6	78:06:0002038:3393	4	7	Жилое квартира	данные отсутствуют	168.15
7	78:06:0002038:3394	4	8	Жилое квартира	данные отсутствуют	167.3
8	78:06:0002038:3395	5	9	Жилое квартира	данные отсутствуют	169.9
9	78:06:0002038:3396	2	31	Жилое квартира	данные отсутствуют	73.9
10	78:06:0002038:3397	4	45	Жилое квартира	данные отсутствуют	109.9
11	78:06:0002038:3398	5	48	Жилое квартира	данные отсутствуют	76
12	78:06:0002038:3399	3	5	Жилое квартира	данные отсутствуют	167.9
13	78:06:0002038:3400	5	50	Жилое квартира	данные отсутствуют	104.2
14	78:06:0002038:3401	5	46	Жилое квартира	данные отсутствуют	83.8

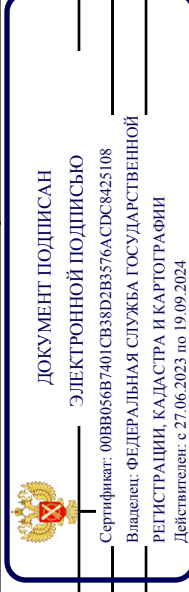

ПОЛНОЕ НАИМЕНОВАНИЕ ДОЛЖНОСТИ

ИНИЦИАЛЫ, ФАМИЛИЯ

Здание	
вид объекта недвижимости	
Лист № 2 раздела 7	Всего листов раздела 7: 4
Лист № 2 раздела 7	Всего разделов: 4
Всего листов выписки: 75	
11.07.2024г. № КУВИ-001/2024-181326197	
Кадастровый номер: 78:06:0002038:3029	

15	78:06:0002038:3402	4	22	Жилое квартира	данные отсутствуют	87.9
16	78:06:0002038:3403	5	23	Жилое квартира	данные отсутствуют	87
17	78:06:0002038:3404	6	24	Жилое квартира	данные отсутствуют	88.6
18	78:06:0002038:3405	1	25	Жилое квартира	данные отсутствуют	71.8
19	78:06:0002038:3406	2	28	Жилое квартира	данные отсутствуют	82.6
20	78:06:0002038:3407	2	3	Жилое квартира	данные отсутствуют	163.5
21	78:06:0002038:3408	3	35	Жилое квартира	данные отсутствуют	82.3
22	78:06:0002038:3409	3	38	Жилое квартира	данные отсутствуют	106.6
23	78:06:0002038:3410	3	39	Жилое квартира	данные отсутствуют	110.85
24	78:06:0002038:3411	2	4	Жилое квартира	данные отсутствуют	164.3
25	78:06:0002038:3412	4	41	Жилое квартира	данные отсутствуют	80.2
26	78:06:0002038:3413	4	43	Жилое квартира	данные отсутствуют	74.1
27	78:06:0002038:3414	5	51	Жилое квартира	данные отсутствуют	109.5
28	78:06:0002038:3415	2	20	Жилое квартира	данные отсутствуют	86.7
29	78:06:0002038:3416	1	13	Жилое квартира	данные отсутствуют	81.3
30	78:06:0002038:3417	4	44	Жилое квартира	данные отсутствуют	104.6
31	78:06:0002038:3418	2	14	Жилое квартира	данные отсутствуют	84.6

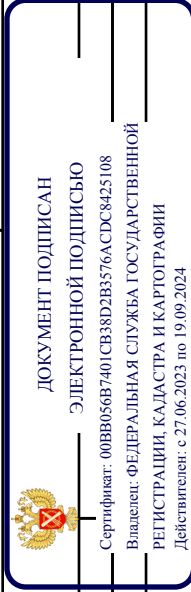

ПОЛНОЕ НАИМЕНОВАНИЕ ДОЛЖНОСТИ

ИНИЦИАЛЫ, ФАМИЛИЯ

Здание	
вид объекта недвижимости	
Лист № 3 раздела 7	Всего листов раздела 7: 4
Лист № 3 раздела 7	Всего разделов: 4
Всего листов выписки: 75	
11.07.2024г. № КУВИ-001/2024-181326197	
Кадастровый номер: 78:06:0002038:3029	

32	78:06:0002038:3419	3	15	Жилое квартира	данные отсутствуют	83.8
33	78:06:0002038:3420	4	16	Жилое квартира	данные отсутствуют	84.5
34	78:06:0002038:3421	5	17	Жилое квартира	данные отсутствуют	84
35	78:06:0002038:3422	6	18	Жилое квартира	данные отсутствуют	82.9
36	78:06:0002038:3423	1	19	Жилое квартира	данные отсутствуют	77.6
37	78:06:0002038:3424	4	40	Жилое квартира	данные отсутствуют	82.2
38	78:06:0002038:3425	2	29	Жилое квартира	данные отсутствуют	82.2
39	78:06:0002038:3426	2	30	Жилое квартира	данные отсутствуют	76.6
40	78:06:0002038:3427	3	37	Жилое квартира	данные отсутствуют	74.6
41	78:06:0002038:3428	5	10	Жилое квартира	данные отсутствуют	169.4
42	78:06:0002038:3429	6	55	Жилое квартира	данные отсутствуют	74.1
43	78:06:0002038:3430	4	42	Жилое квартира	данные отсутствуют	76.9
44	78:06:0002038:3431	1	27	Жилое квартира	данные отсутствуют	54
45	78:06:0002038:3432	2	32	Жилое квартира	данные отсутствуют	106
46	78:06:0002038:3433	6	54	Жилое квартира	данные отсутствуют	77.5
47	78:06:0002038:3434	1	26	Жилое квартира	данные отсутствуют	64.6
48	78:06:0002038:3435	3	36	Жилое квартира	данные отсутствуют	75.8

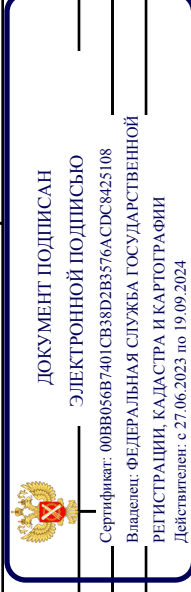

ПОЛНОЕ НАИМЕНОВАНИЕ ДОЛЖНОСТИ

ИНИЦИАЛЫ, ФАМИЛИЯ

Здание	
вид объекта недвижимости	
Лист № 4 раздела 7	Всего листов раздела 7: 4
Всего листов раздела 4	Всего листов выписки: 75
11.07.2024г. № КУВИ-001/2024-181326197	
Кадастровый номер: 78:06:0002038:3029	

49	78:06:0002038:3436	5	47	Жилое квартира	данные отсутствуют	82.4
50	78:06:0002038:3437	3	34	Жилое квартира	данные отсутствуют	81.5
51	78:06:0002038:3438	2	33	Жилое квартира	данные отсутствуют	110.2
52	78:06:0002038:3439	1	58	Жилое квартира	данные отсутствуют	80.3
53	78:06:0002038:3440	3	21	Жилое квартира	данные отсутствуют	87.5
54	78:06:0002038:3441	6	52	Жилое квартира	данные отсутствуют	82.5
55	78:06:0002038:3442	6	53	Жилое квартира	данные отсутствуют	80.6
56	78:06:0002038:3443	6	11	Жилое квартира	данные отсутствуют	170.5
57	78:06:0002038:3927	цокольный	1-Н	Нежилое	данные отсутствуют	130.58
58	78:06:0002038:3928	1	2-Н	Нежилое	данные отсутствуют	13.7
59	78:06:0002038:3929	1	3-Н	Нежилое	данные отсутствуют	20.5
60	78:06:0002038:3930	1	4-Н	Нежилое	данные отсутствуют	149.6
61	78:06:0002038:3931	1	5-Н	Нежилое	данные отсутствуют	94.9
62	78:06:0002038:3932	1	6-Н	Нежилое	данные отсутствуют	80.7
63	78:06:0002038:4068	1	13-Н	Нежилое	данные отсутствуют	20.5
				Общее имущество собственников помещений в многоквартирном доме		
64	78:06:0002038:4069	1, 2, 3, 4, 5, 6	1ЛК, 1ЛК, 1ЛК, 1ЛК, 1ЛК, 1ЛК	Нежилое	данные отсутствуют	176.1
65	78:06:0002038:4070	1, 2, 3, 4, 5, 6	2ЛК, 2ЛК, 2ЛК, 2ЛК, 2ЛК, 2ЛК	Нежилое	данные отсутствуют	107.4
66	78:06:0002038:4071	1, 2, 3, 4, 5, 6	3ЛК, 3ЛК, 3ЛК, 3ЛК, 3ЛК, 3ЛК	Нежилое	данные отсутствуют	112.2
67	78:06:0002038:4072	1, 2, 3, 4, 5, 6	4ЛК, 4ЛК, 4ЛК, 4ЛК, 4ЛК, 4ЛК	Нежилое	данные отсутствуют	167.7
68	78:06:0002038:4073	подвал	б/н	Нежилое	данные отсутствуют	671.2

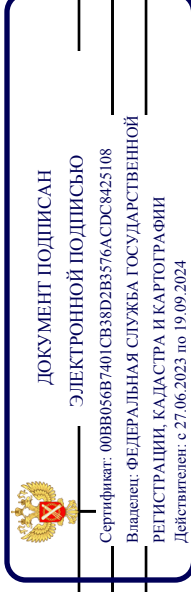

ПОЛНОЕ НАИМЕНОВАНИЕ ДОЛЖНОСТИ

ИНИЦИАЛЫ, ФАМИЛИЯ

Выписка из Единого государственного реестра недвижимости об объекте недвижимости
План расположения помещения, машино-места на этаже (плане этажа)

Здание			
вид объекта недвижимости			
Лист № 1 раздела 8	Всего листов раздела 8: 68	Всего разделов: 4	Всего листов выписки: 75
11.07.2024г. № КУВИ-001/2024-181326197			
Кадастровый номер: 78:06:0002038:3029			
Номер этажа (этажей): 6			

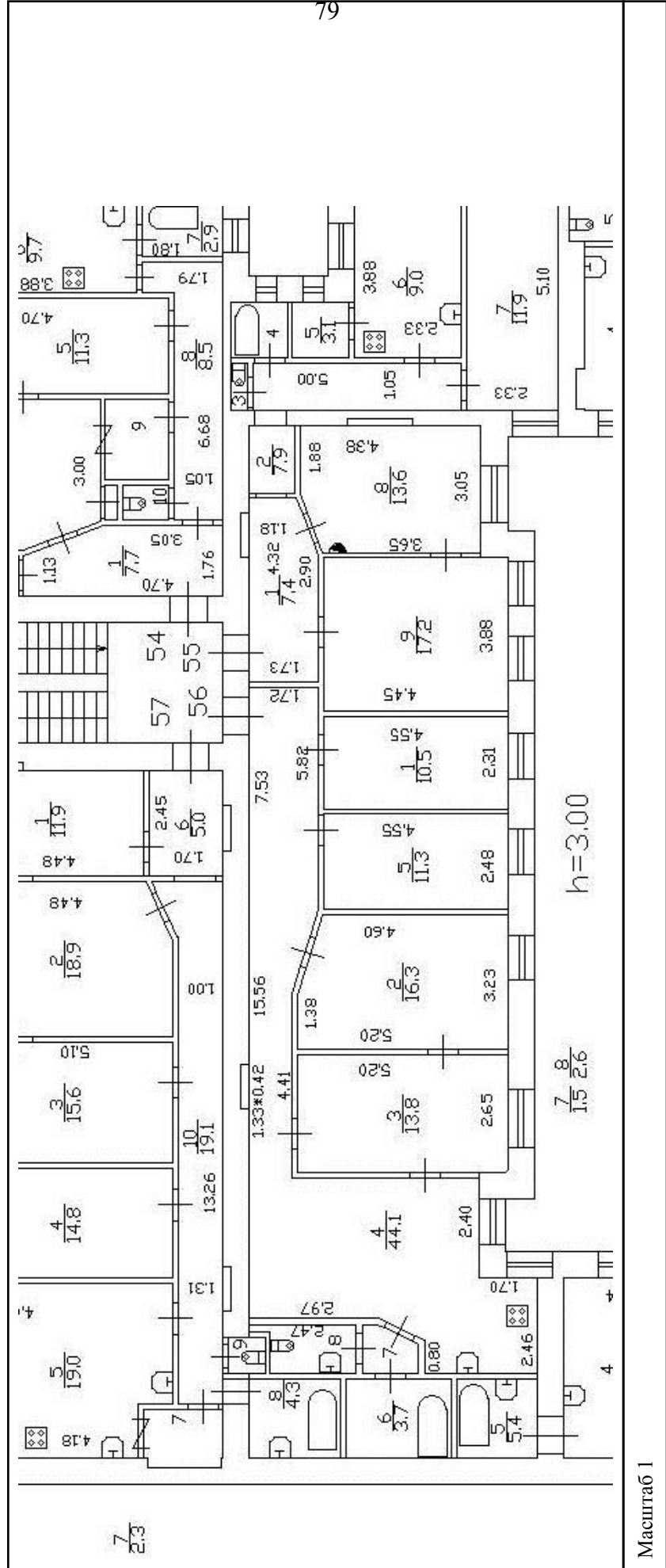

Масштаб 1

ДОКУМЕНТ ПОДПИСАН
ЭЛЕКТРОННОЙ ПОДПИСЬЮ
Сертификат: 00B8056B7401CB38D2B3576ACDC8425108
Владелец: ФЕДЕРАЛЬНАЯ СЛУЖБА ГОСУДАРСТВЕННОЙ
РЕГИСТРАЦИИ, КАДАСТРА И КАРТОГРАФИИ
Действителен с 27.06.2023 по 19.09.2024

ПОЛНОЕ НАИМЕНОВАНИЕ ДОЛЖНОСТИ

ИНИЦИАЛЫ, ФАМИЛИЯ

Здание			
вид объекта недвижимости			
Лист № 3 раздела 8	Всего листов раздела 8: 68	Всего разделов: 4	Всего листов выписки: 75
11.07.2024г. № КУВИ-001/2024-181326197			
Кадастровый номер: 78:06:0002038:3029			
Номер этажа (этажей): 5			

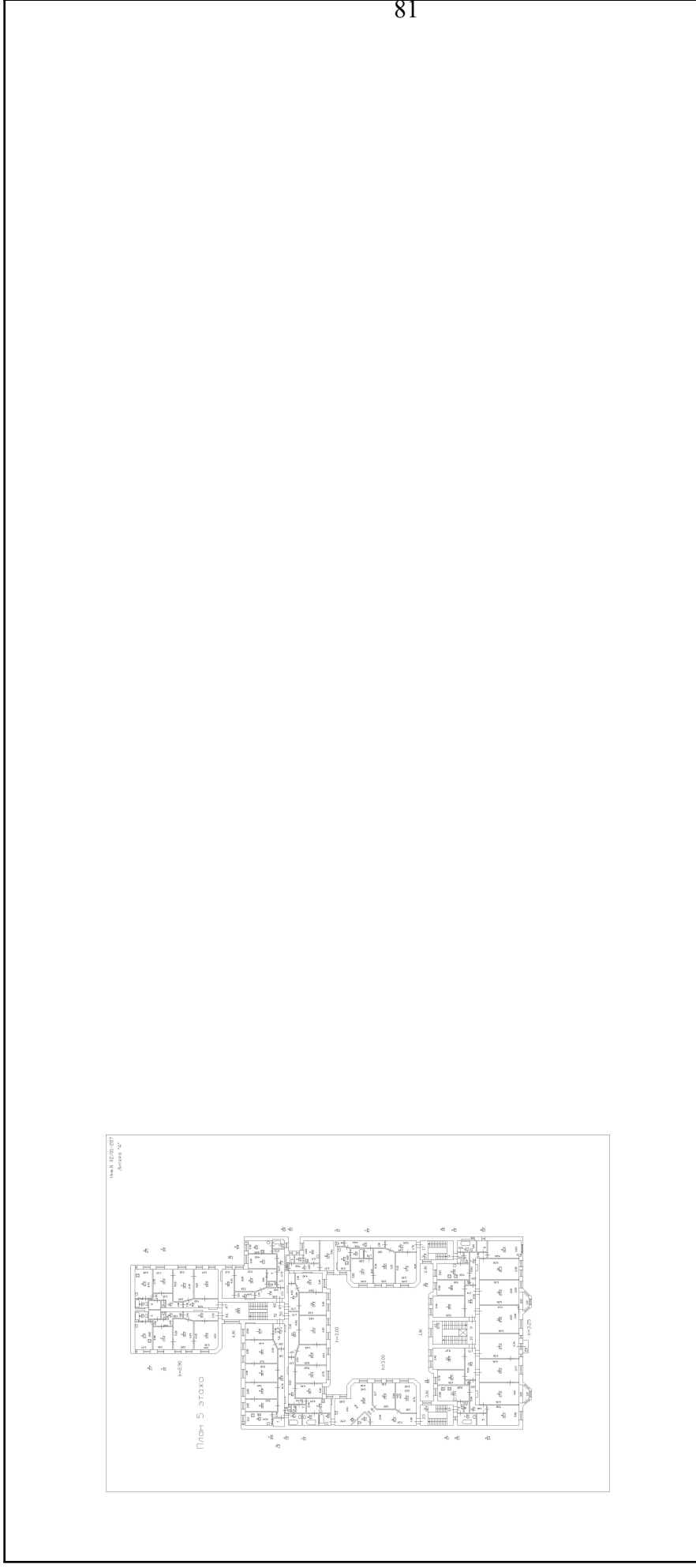

Масштаб 1

	ДОКУМЕНТ ПОДПИСАН ЭЛЕКТРОННОЙ ПОДПИСЬЮ Сертификат: 00B8056B7401CB38D2B3576ACDC8425108 Владелец: ФЕДЕРАЛЬНАЯ СЛУЖБА ГОСУДАРСТВЕННОЙ РЕГИСТРАЦИИ, КАДАСТРА И КАРТОГРАФИИ Действителен: с 27.06.2023 по 19.09.2024
ПОЛНОЕ НАИМЕНОВАНИЕ ДОЛЖНОСТИ	
ИНИЦИАЛЫ, ФАМИЛИЯ	

Здание

вид объекта недвижимости

Лист № 4 раздела 8

Всего листов раздела 8: 68

Всего разделов: 4

Всего листов выписки: 75

11.07.2024г. № КУВИ-001/2024-181326197

Кадастровый номер: 78:06:0002038:3029

Номер этажа (этажей): 6

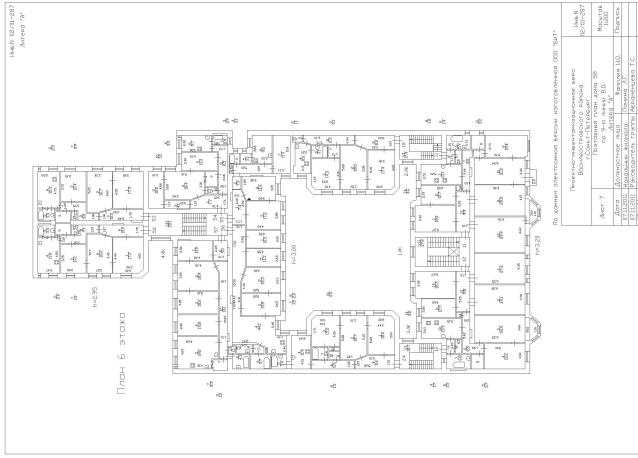

Масштаб 1

ДОКУМЕНТ ПОДПИСАН
ЭЛЕКТРОННОЙ ПОДПИСЬЮ
Сертификат: 00B8056B7401CB38D2B3576ACDC8425108
Владелец: ФЕДЕРАЛЬНАЯ СЛУЖБА ГОСУДАРСТВЕННОЙ
РЕГИСТРАЦИИ, КАДАСТРА И КАРТОГРАФИИ
Действителен: с 27.06.2023 по 19.09.2024

ПОЛНОЕ НАИМЕНОВАНИЕ ДОЛЖНОСТИ

ИНИЦИАЛЫ, ФАМИЛИЯ

Здание

вид объекта недвижимости

Лист № 5 раздела 8

Всего листов раздела 8: 68

Всего разделов: 4

Всего листов выписки: 75

11.07.2024г. № КУВИ-001/2024-181326197

Кадастровый номер: 78:06:0002038:3029

Номер этажа (этажей): 3

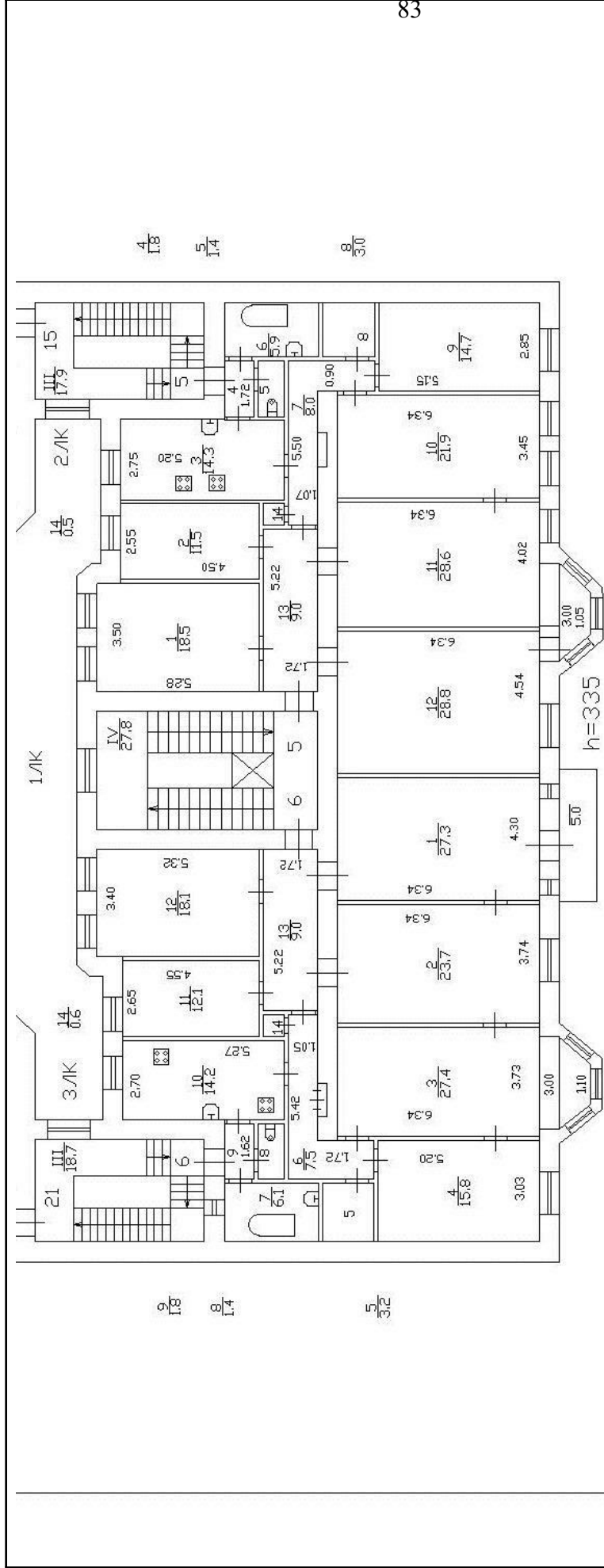

Масштаб 1



ДОКУМЕНТ ПОДПИСАН

ЭЛЕКТРОННОЙ ПОДПИСЬЮ

Сертификат: 00B8056B7401CB38D2B3576ACDC8425108

Владелец: ФЕДЕРАЛЬНАЯ СЛУЖБА ГОСУДАРСТВЕННОЙ

РЕГИСТРАЦИИ, КАДАСТРА И КАРТОГРАФИИ

Действителен: с 27.06.2023 по 19.09.2024

ПОЛНОЕ НАИМЕНОВАНИЕ ДОЛЖНОСТИ

ИНИЦИАЛЫ, ФАМИЛИЯ

Здание	
вид объекта недвижимости	
Лист № 6 раздела 8	Всего листов раздела 8: 68
Лист № 6 раздела 8	Всего разделов: 4
Всего листов выписки: 75	
11.07.2024г. № КУВИ-001/2024-181326197	
Кадастровый номер: 78:06:0002038:3029	
Номер этажа (этажей): 4	

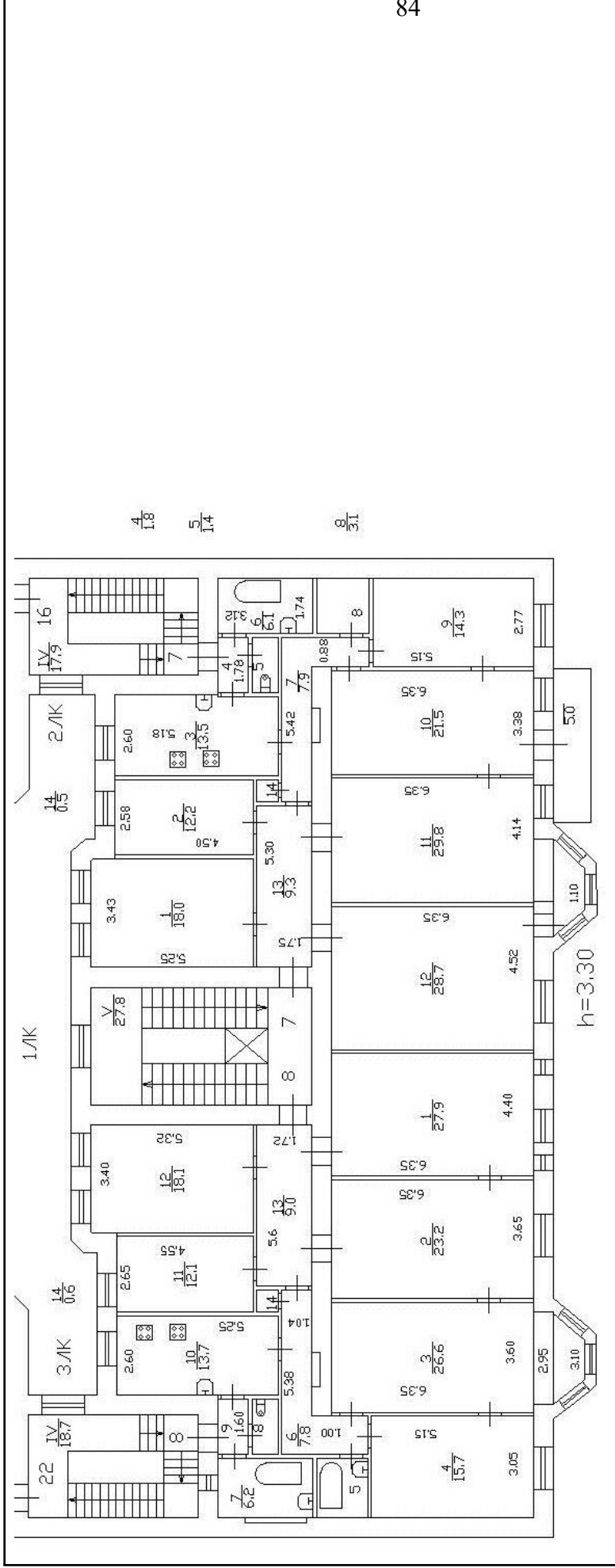

Масштаб 1



ДОКУМЕНТ ПОДПИСАН
ЭЛЕКТРОННОЙ ПОДПИСЬЮ
Сертификат: 00B8056B7401CB38D2B3576ACDC8425108
Владелец: ФЕДЕРАЛЬНАЯ СЛУЖБА ГОСУДАРСТВЕННОЙ
РЕГИСТРАЦИИ, КАДАСТРА И КАРТОГРАФИИ
Действителен: с 27.06.2023 по 19.09.2024

ПОЛНОЕ НАИМЕНОВАНИЕ ДОЛЖНОСТИ	ИНИЦИАЛЫ, ФАМИЛИЯ
-------------------------------	-------------------

Здание	
вид объекта недвижимости	
Лист № 7 раздела 8	Всего листов раздела 8: 68
Лист № 7 раздела 8	Всего разделов: 4
Всего листов выписки: 75	
11.07.2024г. № КУВИ-001/2024-181326197	
Кадастровый номер: 78:06:0002038:3029	
Номер этажа (этажей): 4	

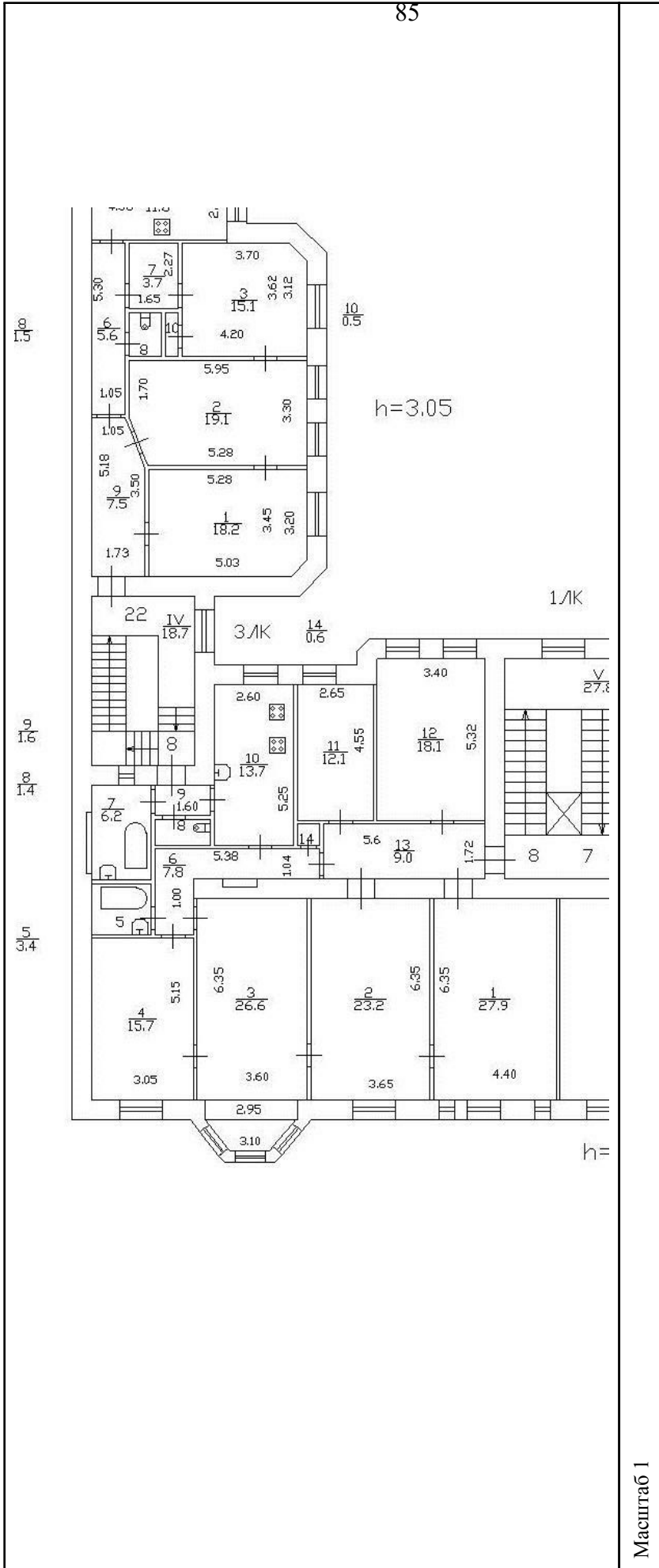

Масштаб 1

ПОЛНОЕ НАИМЕНОВАНИЕ ДОЛЖНОСТИ

ИНИЦИАЛЫ, ФАМИЛИЯ

Здание

вид объекта недвижимости

Лист № 8 раздела 8

Всего листов раздела 8: 68

Всего разделов: 4

Всего листов выписки: 75

11.07.2024г. № КУВИ-001/2024-181326197

Кадастровый номер: 78:06:0002038:3029

Номер этажа (этажей): 5

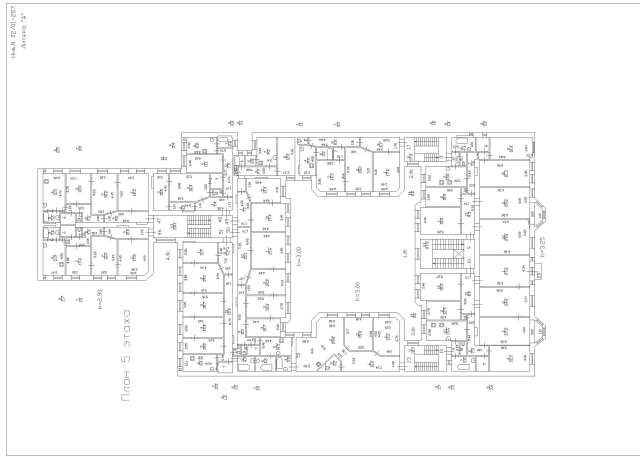

Масштаб 1



ДОКУМЕНТ ПОДПИСАН

ЭЛЕКТРОННОЙ ПОДПИСЬЮ

Сертификат: 00B8056B7401CB38D2B3576ACDC8425108

Владелец: ФЕДЕРАЛЬНАЯ СЛУЖБА ГОСУДАРСТВЕННОЙ

РЕГИСТРАЦИИ, КАДАСТРА И КАРТОГРАФИИ

Действителен: с 27.06.2023 по 19.09.2024

ПОЛНОЕ НАИМЕНОВАНИЕ ДОЛЖНОСТИ

ИНИЦИАЛЫ, ФАМИЛИЯ

Здание

вид объекта недвижимости

Лист № 9 раздела 8

Всего листов раздела 8: 68

Всего разделов: 4

Всего листов выписки: 75

11.07.2024г. № КУВИ-001/2024-181326197

Кадастровый номер: 78:06:0002038:3029

Номер этажа (этажей): 2

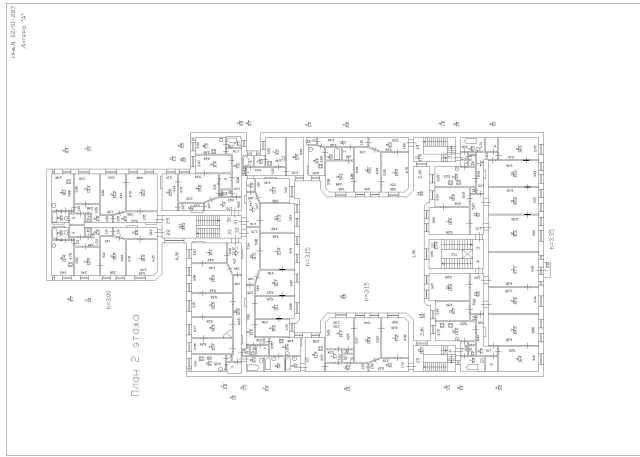

Масштаб 1



ДОКУМЕНТ ПОДПИСАН

ЭЛЕКТРОННОЙ ПОДПИСЬЮ

Сертификат: 00B8056B7401CB38D2B3576ACDC8425108

Владелец: ФЕДЕРАЛЬНАЯ СЛУЖБА ГОСУДАРСТВЕННОЙ

РЕГИСТРАЦИИ, КАДАСТРА И КАРТОГРАФИИ

Действителен с 27.06.2023 по 19.09.2024

ПОЛНОЕ НАИМЕНОВАНИЕ ДОЛЖНОСТИ

ИНИЦИАЛЫ, ФАМИЛИЯ

Здание

вид объекта недвижимости

Лист № 10 раздела 8

Всего листов раздела 8: 68

Всего разделов: 4

Всего листов выписки: 75

11.07.2024г. № КУВИ-001/2024-181326197

Кадастровый номер: 78:06:0002038:3029

Номер этажа (этажей): 4

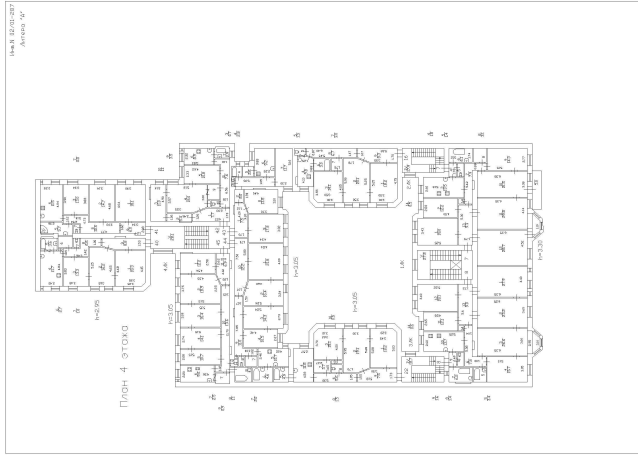

88

Масштаб 1



ДОКУМЕНТ ПОДПИСАН

ЭЛЕКТРОННОЙ ПОДПИСЬЮ

Сертификат: 00B8056B7401CB38D2B3576ACDC8425108

Владелец: ФЕДЕРАЛЬНАЯ СЛУЖБА ГОСУДАРСТВЕННОЙ

РЕГИСТРАЦИИ, КАДАСТРА И КАРТОГРАФИИ

Действителен: с 27.06.2023 по 19.09.2024

ПОЛНОЕ НАИМЕНОВАНИЕ ДОЛЖНОСТИ

ИНИЦИАЛЫ, ФАМИЛИЯ

Здание

вид объекта недвижимости

Всего листов выписки: 75

Всего разделов: 4

Лист № 11 раздела 8

Всего листов раздела 8: 68

11.07.2024г. № КУВИ-001/2024-181326197

Номер этажа (этажей): 5

Кадастровый номер: 78:06:0002038:3029

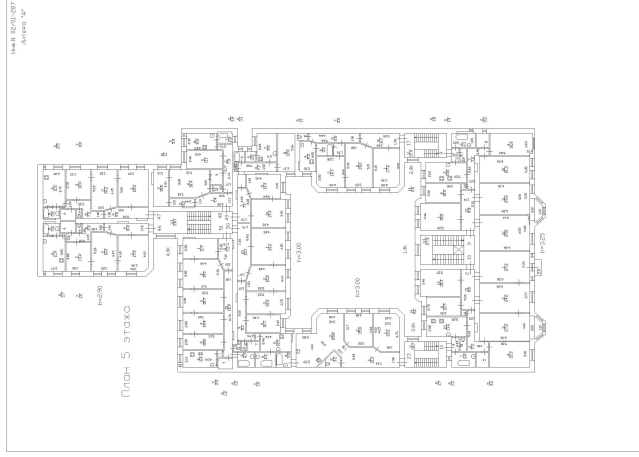

Масштаб 1



ДОКУМЕНТ ПОДПИСАН

ЭЛЕКТРОННОЙ ПОДПИСЬЮ

Сертификат: 00B8056B7401CB38D2B3576ACDC8425108

Владелец: ФЕДЕРАЛЬНАЯ СЛУЖБА ГОСУДАРСТВЕННОЙ

РЕГИСТРАЦИИ, КАДАСТРА И КАРТОГРАФИИ

Действителен: с 27.06.2023 по 19.09.2024

ПОЛНОЕ НАИМЕНОВАНИЕ ДОЛЖНОСТИ

ИНИЦИАЛЫ, ФАМИЛИЯ

Здание

вид объекта недвижимости

Лист № 12 раздела 8

Всего листов раздела 8: 68

Всего разделов: 4

Всего листов выписки: 75

11.07.2024г. № КУВИ-001/2024-181326197

Кадастровый номер: 78:06:0002038:3029

Номер этажа (этажей): 3



Масштаб 1



ДОКУМЕНТ ПОДПИСАН

ЭЛЕКТРОННОЙ ПОДПИСЬЮ

Сертификат: 00B8056B7401CB38D2B3576ACDC8425108

Владелец: ФЕДЕРАЛЬНАЯ СЛУЖБА ГОСУДАРСТВЕННОЙ

РЕГИСТРАЦИИ, КАДАСТРА И КАРТОГРАФИИ

Действителен: с 27.06.2023 по 19.09.2024

ПОЛНОЕ НАИМЕНОВАНИЕ ДОЛЖНОСТИ

ИНИЦИАЛЫ, ФАМИЛИЯ

Здание

вид объекта недвижимости

Лист № 13 раздела 8

Всего листов раздела 8: 68

Всего разделов: 4

Всего листов выписки: 75

11.07.2024г. № КУВИ-001/2024-181326197

Кадастровый номер: 78:06:0002038:3029

Номер этажа (этажей): 5

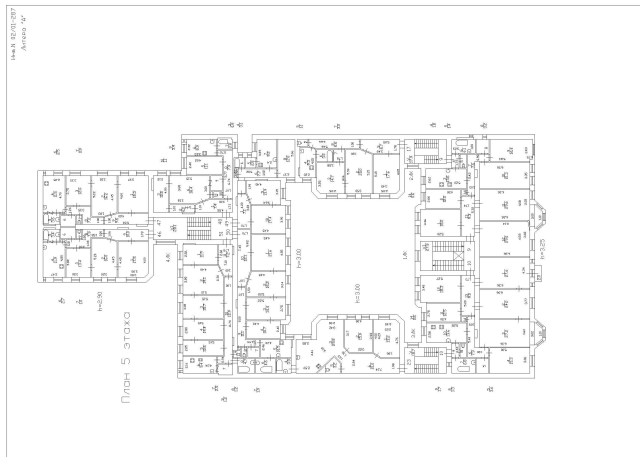

Масштаб 1



ДОКУМЕНТ ПОДПИСАН

ЭЛЕКТРОННОЙ ПОДПИСЬЮ

Сертификат: 00B8056B7401CB38D2B3576ACDC8425108

Владелец: ФЕДЕРАЛЬНАЯ СЛУЖБА ГОСУДАРСТВЕННОЙ

РЕГИСТРАЦИИ, КАДАСТРА И КАРТОГРАФИИ

Действителен: с 27.06.2023 по 19.09.2024

ПОЛНОЕ НАИМЕНОВАНИЕ ДОЛЖНОСТИ

ИНИЦИАЛЫ, ФАМИЛИЯ

Здание

вид объекта недвижимости

Лист № 14 раздела 8

Всего листов раздела 8: 68

Всего разделов: 4

Всего листов выписки: 75

11.07.2024г. № КУВИ-001/2024-181326197

Кадастровый номер: 78:06:0002038:3029

Номер этажа (этажей): 5

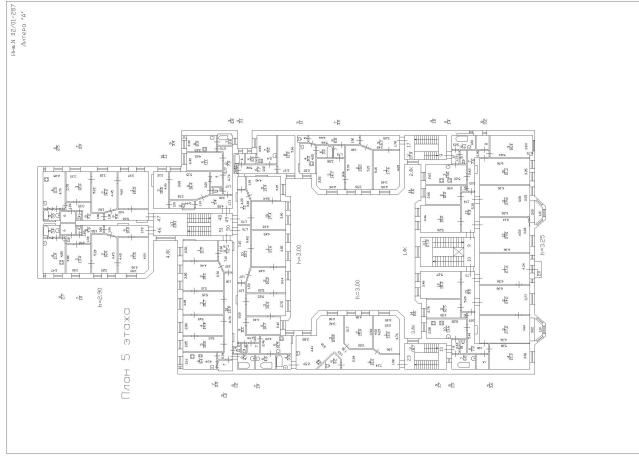

Масштаб 1



ДОКУМЕНТ ПОДПИСАН

ЭЛЕКТРОННОЙ ПОДПИСЬЮ

Сертификат: 00B8056B7401CB38D2B3576ACDC8425108

Владелец: ФЕДЕРАЛЬНАЯ СЛУЖБА ГОСУДАРСТВЕННОЙ

РЕГИСТРАЦИИ, КАДАСТРА И КАРТОГРАФИИ

Действителен: с 27.06.2023 по 19.09.2024

ПОЛНОЕ НАИМЕНОВАНИЕ ДОЛЖНОСТИ

ИНИЦИАЛЫ, ФАМИЛИЯ

Здание

вид объекта недвижимости

Лист № 15 раздела 8

Всего листов раздела 8: 68

Всего разделов: 4

Всего листов выписки: 75

11.07.2024г. № КУВИ-001/2024-181326197

Кадастровый номер: 78:06:0002038:3029

Номер этажа (этажей): 4



Масштаб 1



ДОКУМЕНТ ПОДПИСАН

ЭЛЕКТРОННОЙ ПОДПИСЬЮ

Сертификат: 00B8056B7401CB38D2B3576ACDC8425108

Владелец: ФЕДЕРАЛЬНАЯ СЛУЖБА ГОСУДАРСТВЕННОЙ

РЕГИСТРАЦИИ, КАДАСТРА И КАРТОГРАФИИ

Действителен: с 27.06.2023 по 19.09.2024

ПОЛНОЕ НАИМЕНОВАНИЕ ДОЛЖНОСТИ

ИНИЦИАЛЫ, ФАМИЛИЯ

Здание

вид объекта недвижимости

Лист № 16 раздела 8

Всего листов раздела 8: 68

Всего разделов: 4

Всего листов выписки: 75

11.07.2024г. № КУВИ-001/2024-181326197

Кадастровый номер: 78:06:0002038:3029

Номер этажа (этажей): 5

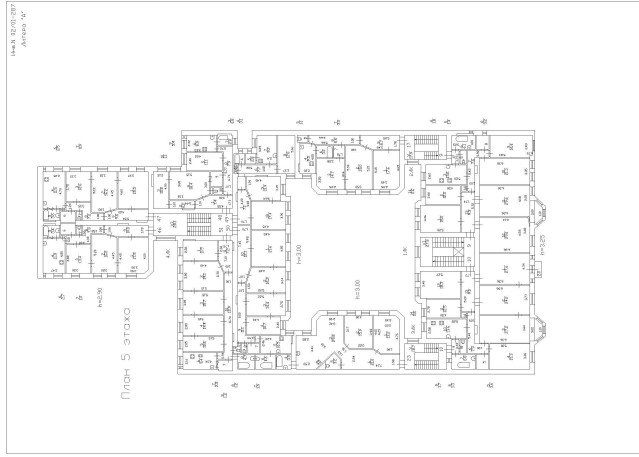

Масштаб 1



ДОКУМЕНТ ПОДПИСАН

ЭЛЕКТРОННОЙ ПОДПИСЬЮ

Сертификат: 00B8056B7401CB38D2B3576ACDC8425108

Владелец: ФЕДЕРАЛЬНАЯ СЛУЖБА ГОСУДАРСТВЕННОЙ

РЕГИСТРАЦИИ, КАДАСТРА И КАРТОГРАФИИ

Действителен: с 27.06.2023 по 19.09.2024

ПОЛНОЕ НАИМЕНОВАНИЕ ДОЛЖНОСТИ

ИНИЦИАЛЫ, ФАМИЛИЯ

Здание

вид объекта недвижимости

Лист № 17 раздела 8

Всего листов раздела 8: 68

Всего разделов: 4

Всего листов выписки: 75

11.07.2024г. № КУВИ-001/2024-181326197

Кадастровый номер: 78:06:0002038:3029

Номер этажа (этажей): 6

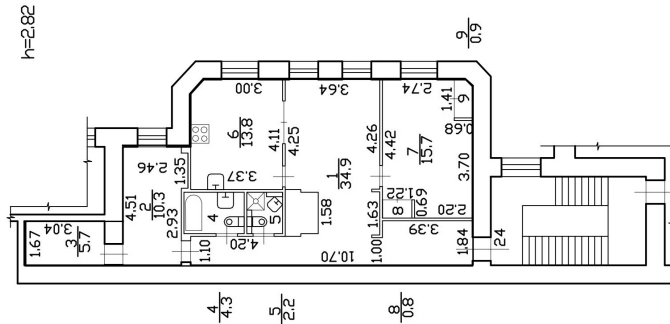

Масштаб 1



ДОКУМЕНТ ПОДПИСАН

ЭЛЕКТРОННОЙ ПОДПИСЬЮ

Сертификат: 00B8056B7401CB38D2B3576ACDC8425108

Владелец: ФЕДЕРАЛЬНАЯ СЛУЖБА ГОСУДАРСТВЕННОЙ

РЕГИСТРАЦИИ, КАДАСТРА И КАРТОГРАФИИ

Действителен: с 27.06.2023 по 19.09.2024

ПОЛНОЕ НАИМЕНОВАНИЕ ДОЛЖНОСТИ

ИНИЦИАЛЫ, ФАМИЛИЯ

Здание	
вид объекта недвижимости	
Лист № 18 раздела 8	Всего листов раздела 8: 68
Лист № 18 раздела 8	Всего разделов: 4
Всего листов выписки: 75	
11.07.2024г. № КУВИ-001/2024-181326197	
Кадастровый номер: 78:06:0002038:3029	
Номер этажа (этажей): 1	

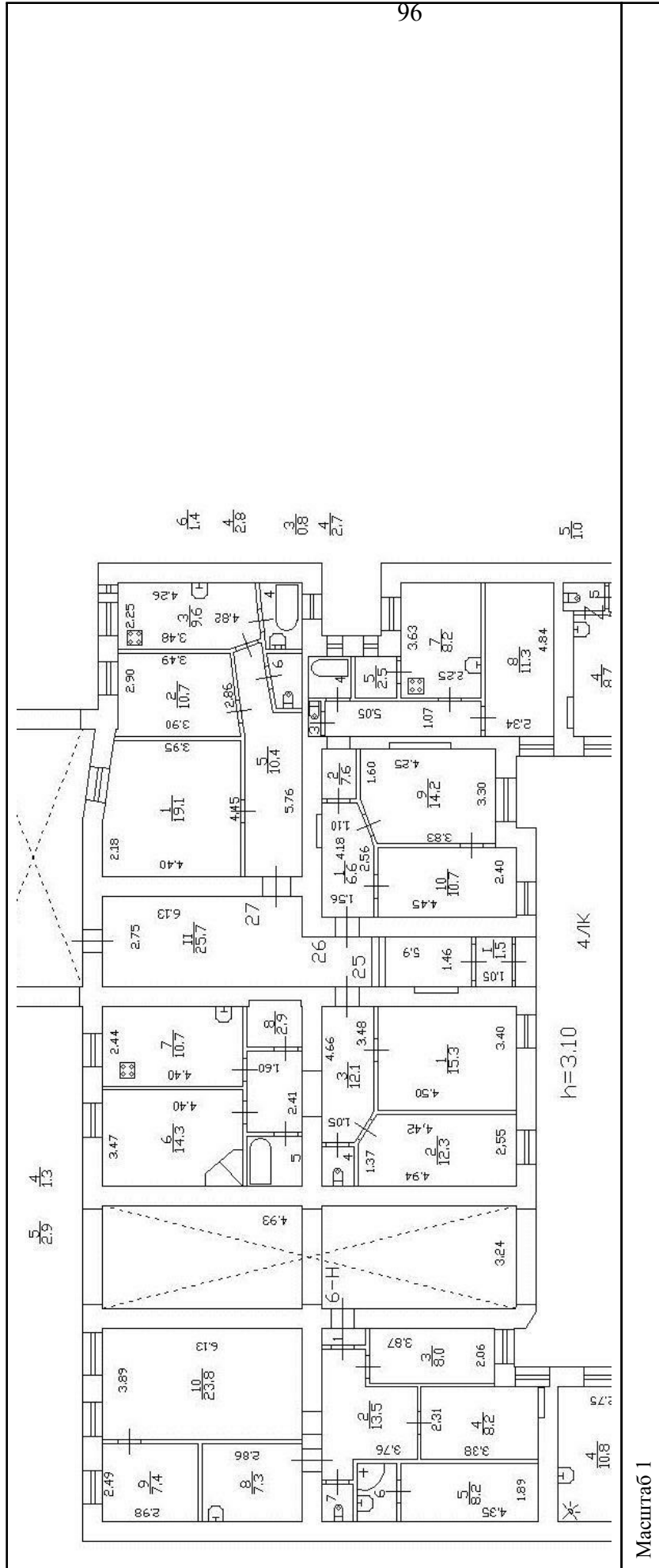



ДОКУМЕНТ ПОДПИСАН
ЭЛЕКТРОННОЙ ПОДПИСЬЮ
Сертификат: 00B8056B7401CB382DB3576ACDC8425108
Владелец: ФЕДЕРАЛЬНАЯ СЛУЖБА ГОСУДАРСТВЕННОЙ
РЕГИСТРАЦИИ, КАДАСТРА И КАРТОГРАФИИ
Действителен с 27.06.2023 по 19.09.2024

ПОЛНОЕ НАИМЕНОВАНИЕ ДОЛЖНОСТИ	ИНИЦИАЛЫ, ФАМИЛИЯ
-------------------------------	-------------------

Здание

вид объекта недвижимости

Лист № 19 раздела 8

Всего листов раздела 8: 68

Всего разделов: 4

Всего листов выписки: 75

11.07.2024г. № КУВИ-001/2024-181326197

Кадастровый номер: 78:06:0002038:3029

Номер этажа (этажей): 2

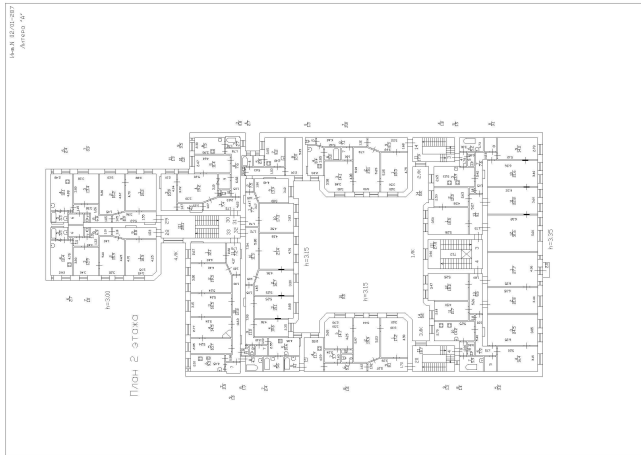

Масштаб 1



ДОКУМЕНТ ПОДПИСАН

ЭЛЕКТРОННОЙ ПОДПИСЬЮ

Сертификат: 00B8056B7401CB38D2B3576ACDC8425108

Владелец: ФЕДЕРАЛЬНАЯ СЛУЖБА ГОСУДАРСТВЕННОЙ

РЕГИСТРАЦИИ, КАДАСТРА И КАРТОГРАФИИ

Действителен: с 27.06.2023 по 19.09.2024

ПОЛНОЕ НАИМЕНОВАНИЕ ДОЛЖНОСТИ

ИНИЦИАЛЫ, ФАМИЛИЯ

Здание

вид объекта недвижимости

Лист № 20 раздела 8

Всего листов раздела 8: 68

Всего разделов: 4

Всего листов выписки: 75

11.07.2024г. № КУВИ-001/2024-181326197

Кадастровый номер: 78:06:0002038:3029

Номер этажа (этажей): 2

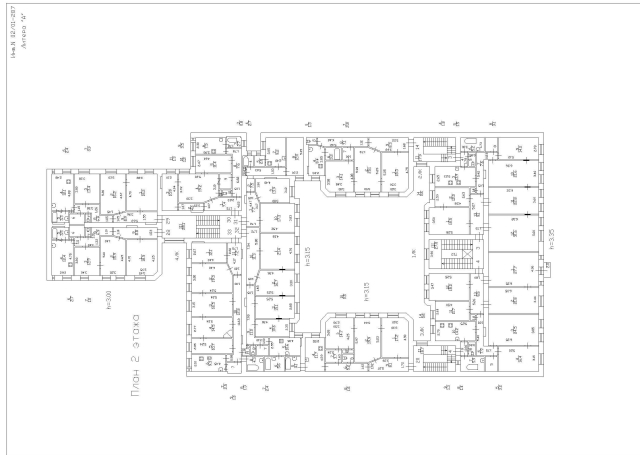

Масштаб 1



ДОКУМЕНТ ПОДПИСАН

ЭЛЕКТРОННОЙ ПОДПИСЬЮ

Сертификат: 00B8056B7401CB38D2B3576ACDC8425108

Владелец: ФЕДЕРАЛЬНАЯ СЛУЖБА ГОСУДАРСТВЕННОЙ

РЕГИСТРАЦИИ, КАДАСТРА И КАРТОГРАФИИ

Действителен: с 27.06.2023 по 19.09.2024

ПОЛНОЕ НАИМЕНОВАНИЕ ДОЛЖНОСТИ

ИНИЦИАЛЫ, ФАМИЛИЯ

Здание

вид объекта недвижимости

Лист № 21 раздела 8

Всего листов раздела 8: 68

Всего разделов: 4

Всего листов выписки: 75

11.07.2024г. № КУВИ-001/2024-181326197

Кадастровый номер: 78:06:0002038:3029

Номер этажа (этажей): 3



Масштаб 1



ДОКУМЕНТ ПОДПИСАН

ЭЛЕКТРОННОЙ ПОДПИСЬЮ

Сертификат: 00B8056B7401CB38D2B3576ACDC8425108

Владелец: ФЕДЕРАЛЬНАЯ СЛУЖБА ГОСУДАРСТВЕННОЙ

РЕГИСТРАЦИИ, КАДАСТРА И КАРТОГРАФИИ

Действителен: с 27.06.2023 по 19.09.2024

ПОЛНОЕ НАИМЕНОВАНИЕ ДОЛЖНОСТИ

ИНИЦИАЛЫ, ФАМИЛИЯ

Здание

вид объекта недвижимости

Лист № 22 раздела 8

Всего листов раздела 8: 68

Всего разделов: 4

Всего листов выписки: 75

11.07.2024г. № КУВИ-001/2024-181326197

Кадастровый номер: 78:06:0002038:3029

Номер этажа (этажей): 3

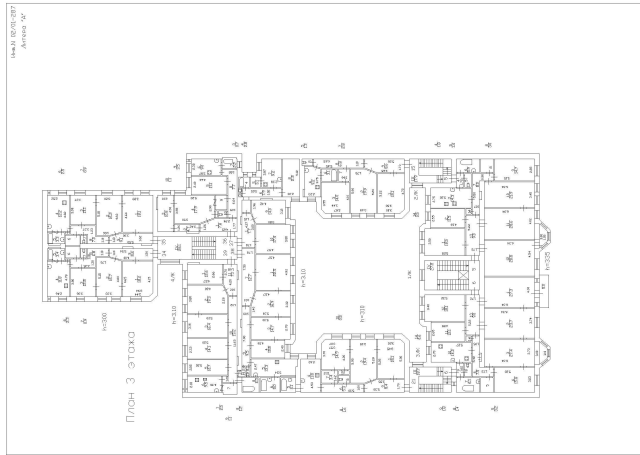

Масштаб 1



ДОКУМЕНТ ПОДПИСАН

ЭЛЕКТРОННОЙ ПОДПИСЬЮ

Сертификат: 00B8056B7401CB38D2B3576ACDC8425108

Владелец: ФЕДЕРАЛЬНАЯ СЛУЖБА ГОСУДАРСТВЕННОЙ

РЕГИСТРАЦИИ, КАДАСТРА И КАРТОГРАФИИ

Действителен: с 27.06.2023 по 19.09.2024

ПОЛНОЕ НАИМЕНОВАНИЕ ДОЛЖНОСТИ

ИНИЦИАЛЫ, ФАМИЛИЯ

Здание

вид объекта недвижимости

Всего листов выписки: 75

Всего разделов: 4

Лист № 23 раздела 8

Всего листов раздела 8: 68

11.07.2024г. № КУВИ-001/2024-181326197

Кадастровый номер: 78:06:0002038:3029

Номер этажа (этажей): 3

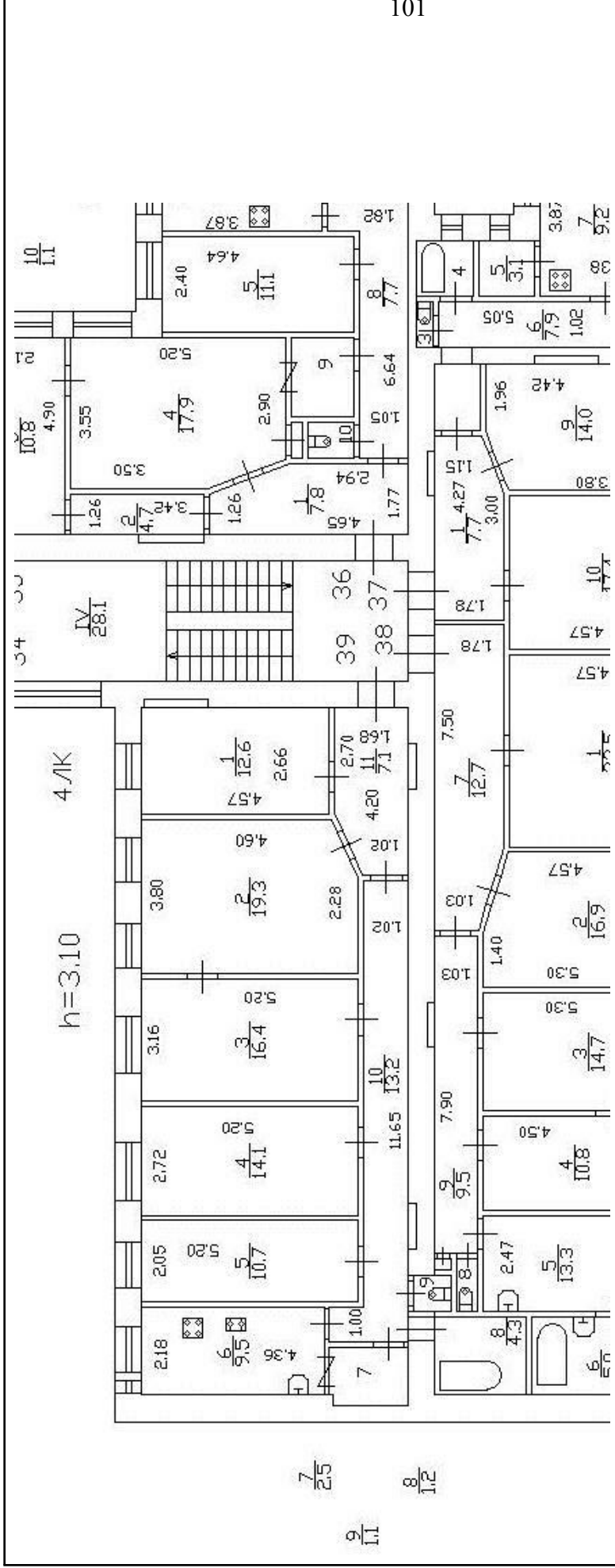

Масштаб 1



ДОКУМЕНТ ПОДПИСАН

ЭЛЕКТРОННОЙ ПОДПИСЬЮ

Сертификат: 00B8056B7401CB382DB3576ACDC8425108

Владелец: ФЕДЕРАЛЬНАЯ СЛУЖБА ГОСУДАРСТВЕННОЙ

РЕГИСТРАЦИИ, КАДАСТРА И КАРТОГРАФИИ

Действителен с 27.06.2023 по 19.09.2024

ПОЛНОЕ НАИМЕНОВАНИЕ ДОЛЖНОСТИ

ИНИЦИАЛЫ, ФАМИЛИЯ

Здание	
вид объекта недвижимости	

Лист № 24 раздела 8	Всего листов раздела 8: 68	Всего разделов: 4	Всего листов выписки: 75
---------------------	----------------------------	-------------------	--------------------------

11.07.2024г. № КУВИ-001/2024-181326197

Кадастровый номер: 78:06:0002038:3029

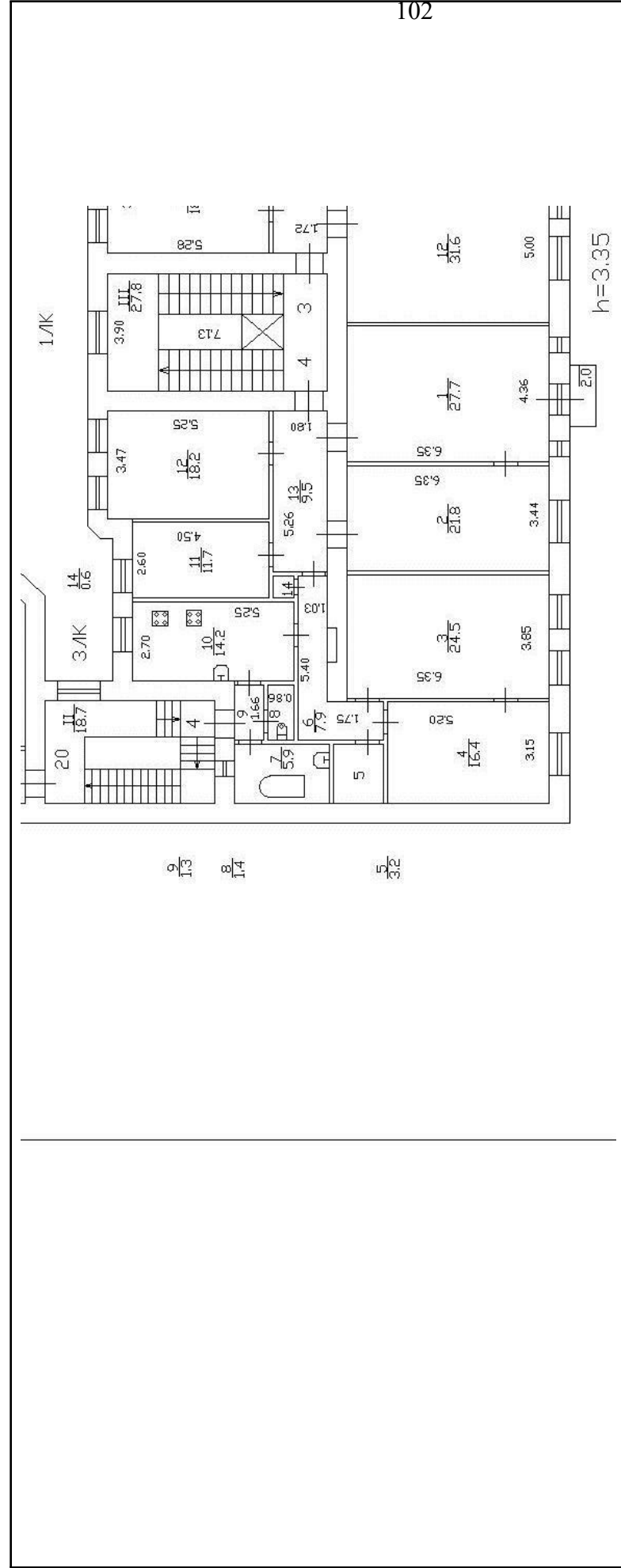

Масштаб 1

 ДОКУМЕНТ ПОДПИСАН ЭЛЕКТРОННОЙ ПОДПИСЬЮ Сертификат: 00BB056B7401CB38D2B3576ACDC8425108 Владелец: ФЕДЕРАЛЬНАЯ СЛУЖБА ГОСУДАРСТВЕННОЙ РЕГИСТРАЦИИ, КАДАСТРА И КАРТОГРАФИИ Действителен с 27.06.2023 по 19.09.2024
ПОЛНОЕ НАИМЕНОВАНИЕ ДОЛЖНОСТИ
ИНИЦИАЛЫ, ФАМИЛИЯ

Здание

вид объекта недвижимости

Лист № 25 раздела 8

Всего листов раздела 8: 68

Всего разделов: 4

Всего листов выписки: 75

11.07.2024г. № КУВИ-001/2024-181326197

Кадастровый номер: 78:06:0002038:3029

Номер этажа (этажей): 4

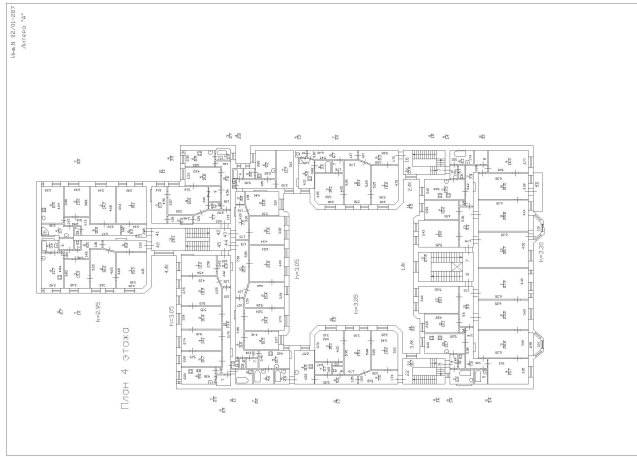

Масштаб 1



ДОКУМЕНТ ПОДПИСАН

ЭЛЕКТРОННОЙ ПОДПИСЬЮ

Сертификат: 00B8056B7401CB38D2B3576ACDC8425108

Владелец: ФЕДЕРАЛЬНАЯ СЛУЖБА ГОСУДАРСТВЕННОЙ

РЕГИСТРАЦИИ, КАДАСТРА И КАРТОГРАФИИ

Действителен: с 27.06.2023 по 19.09.2024

ПОЛНОЕ НАИМЕНОВАНИЕ ДОЛЖНОСТИ

ИНИЦИАЛЫ, ФАМИЛИЯ

Здание

вид объекта недвижимости

Лист № 26 раздела 8

Всего листов раздела 8: 68

Всего разделов: 4

Всего листов выписки: 75

11.07.2024г. № КУВИ-001/2024-181326197

Кадастровый номер: 78:06:0002038:3029

Номер этажа (этажей): 4

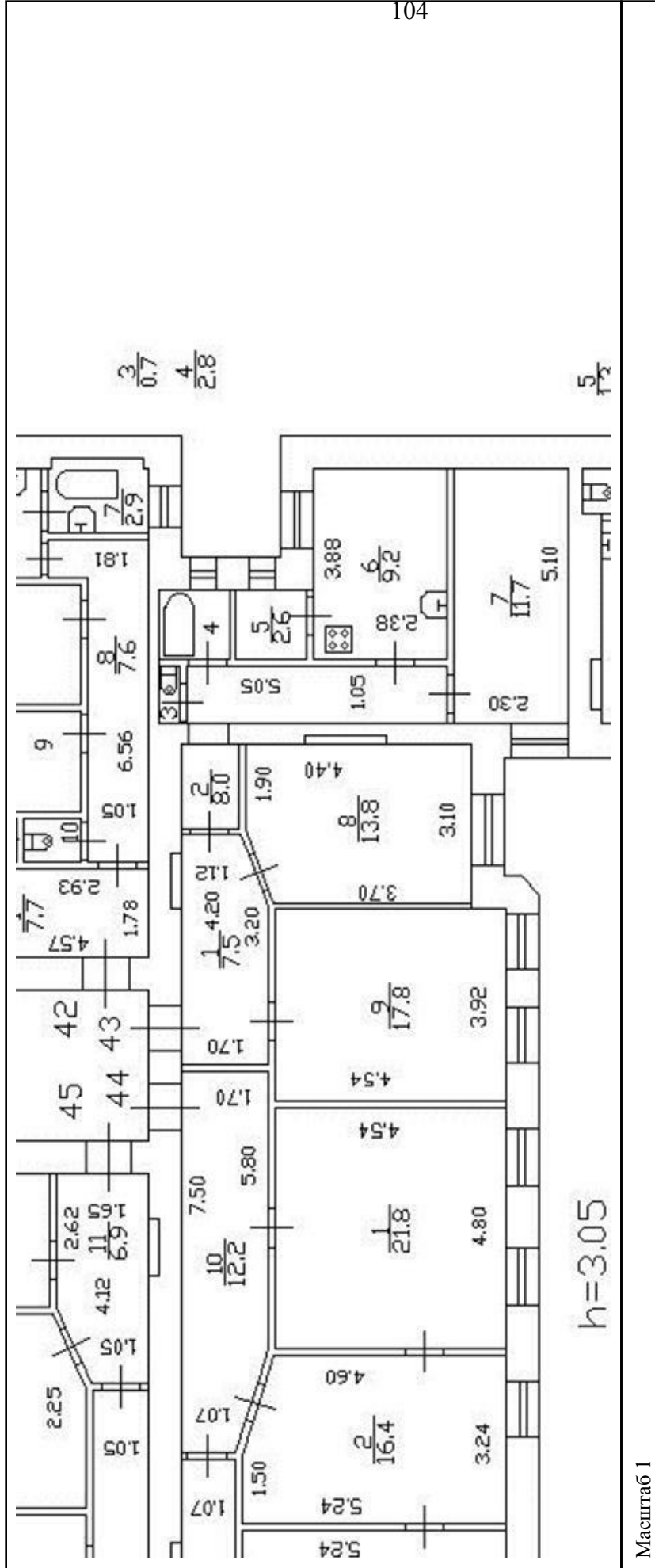

ДОКУМЕНТ ПОДПИСАН
 ЭЛЕКТРОННОЙ ПОДПИСЬЮ
 Сертификат: 00B8056B7401CB38D2B3576ACDC8425108
 Владелец: ФЕДЕРАЛЬНАЯ СЛУЖБА ГОСУДАРСТВЕННОЙ
 РЕГИСТРАЦИИ, КАДАСТРА И КАРТОГРАФИИ
 Действителен: с 27.06.2023 по 19.09.2024

ПОЛНОЕ НАИМЕНОВАНИЕ ДОЛЖНОСТИ

ИНИЦИАЛЫ, ФАМИЛИЯ

Здание

вид объекта недвижимости

Лист № 27 раздела 8

Всего листов раздела 8: 68

Всего разделов: 4

Всего листов выписки: 75

11.07.2024г. № КУВИ-001/2024-181326197

Кадастровый номер: 78:06:0002038:3029

Номер этажа (этажей): 5

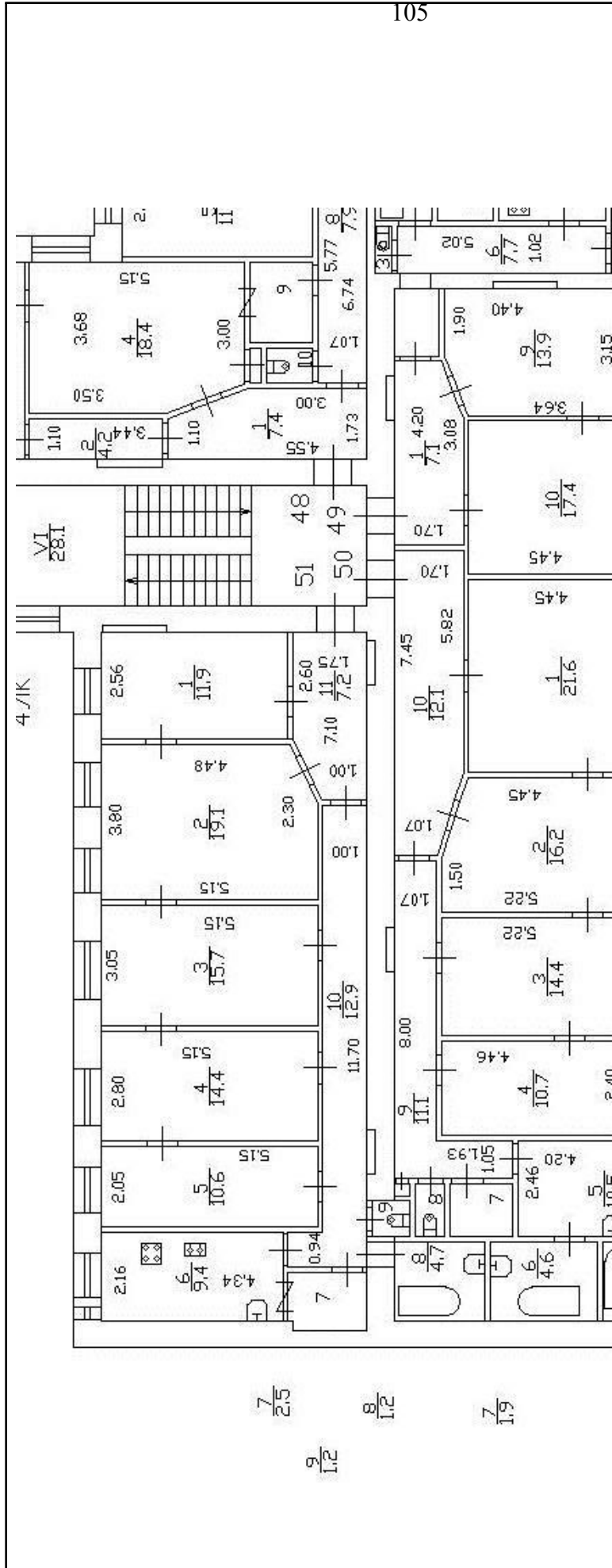

Масштаб 1



ДОКУМЕНТ ПОДПИСАН

ЭЛЕКТРОННОЙ ПОДПИСЬЮ

Сертификат: 00B8056B7401CB38D2B3576ACDC8425108

Владелец: ФЕДЕРАЛЬНАЯ СЛУЖБА ГОСУДАРСТВЕННОЙ

РЕГИСТРАЦИИ, КАДАСТРА И КАРТОГРАФИИ

Действителен: с 27.06.2023 по 19.09.2024

ПОЛНОЕ НАИМЕНОВАНИЕ ДОЛЖНОСТИ

ИНИЦИАЛЫ, ФАМИЛИЯ

Здание			
вид объекта недвижимости			
Лист № 28 раздела 8	Всего листов раздела 8: 68	Всего разделов: 4	Всего листов выписки: 75
11.07.2024г. № КУВИ-001/2024-181326197			
Кадастровый номер: 78:06:0002038:3029			
Номер этажа (этажей): 2			

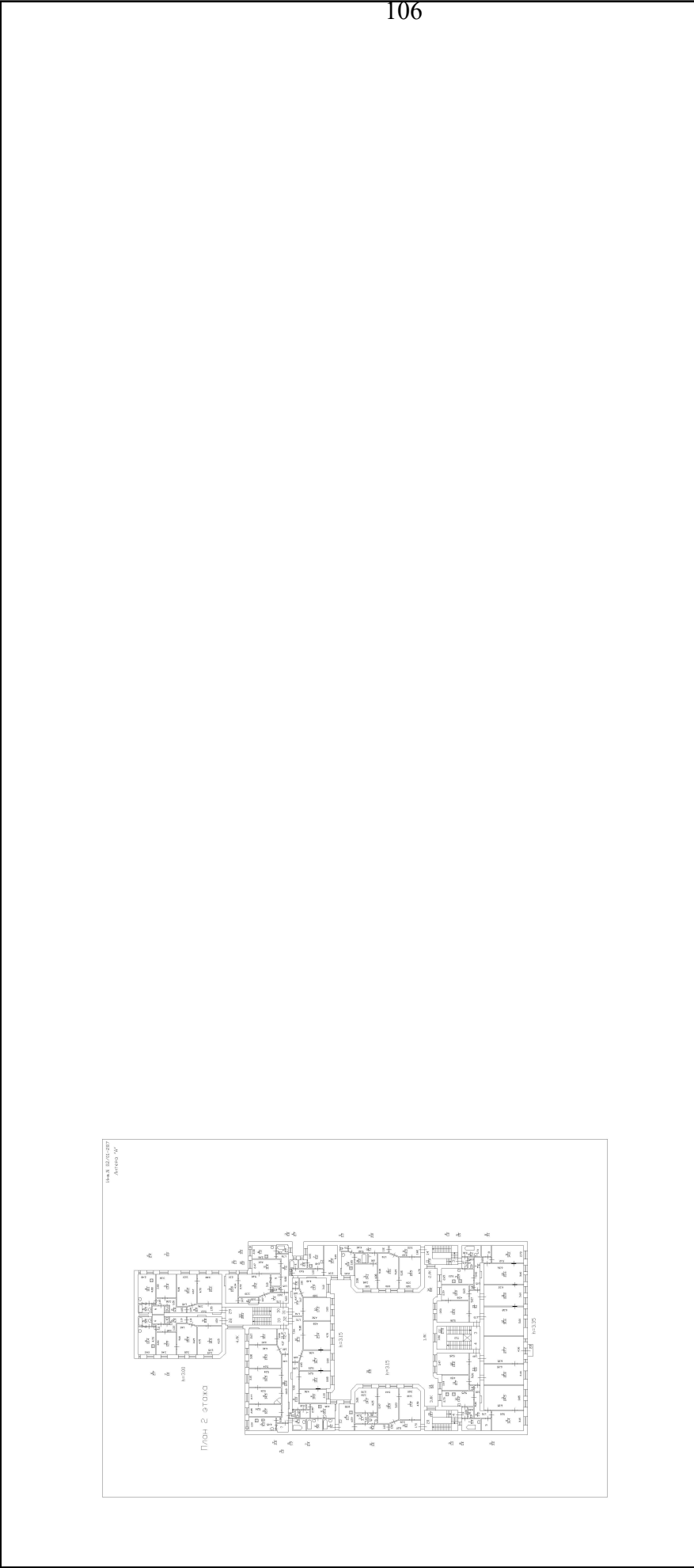

Масштаб 1

	ДОКУМЕНТ ПОДПИСАН ЭЛЕКТРОННОЙ ПОДПИСЬЮ Сертификат: 00B8056B7401CB38D2B3576ACDC8425108 Владелец: ФЕДЕРАЛЬНАЯ СЛУЖБА ГОСУДАРСТВЕННОЙ РЕГИСТРАЦИИ, КАДАСТРА И КАРТОГРАФИИ Действителен: с 27.06.2023 по 19.09.2024
ПОЛНОЕ НАИМЕНОВАНИЕ ДОЛЖНОСТИ	
ИНИЦИАЛЫ, ФАМИЛИЯ	

Здание

вид объекта недвижимости

Лист № 29 раздела 8

Всего листов раздела 8: 68

Всего разделов: 4

Всего листов выписки: 75

11.07.2024г. № КУВИ-001/2024-181326197

Кадастровый номер: 78:06:0002038:3029

Номер этажа (этажей): 1

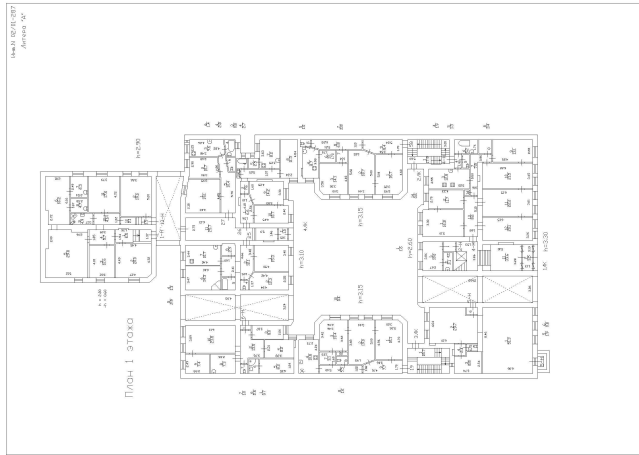

Масштаб 1



ДОКУМЕНТ ПОДПИСАН

ЭЛЕКТРОННОЙ ПОДПИСЬЮ

Сертификат: 00B8056B7401CB38D2B3576ACDC8425108

Владелец: ФЕДЕРАЛЬНАЯ СЛУЖБА ГОСУДАРСТВЕННОЙ

РЕГИСТРАЦИИ, КАДАСТРА И КАРТОГРАФИИ

Действителен: с 27.06.2023 по 19.09.2024

ПОЛНОЕ НАИМЕНОВАНИЕ ДОЛЖНОСТИ

ИНИЦИАЛЫ, ФАМИЛИЯ

Здание

вид объекта недвижимости

Лист № 30 раздела 8

Всего листов раздела 8: 68

Всего разделов: 4

Всего листов выписки: 75

11.07.2024г. № КУВИ-001/2024-181326197

Кадастровый номер: 78:06:0002038:3029

Номер этажа (этажей): 4

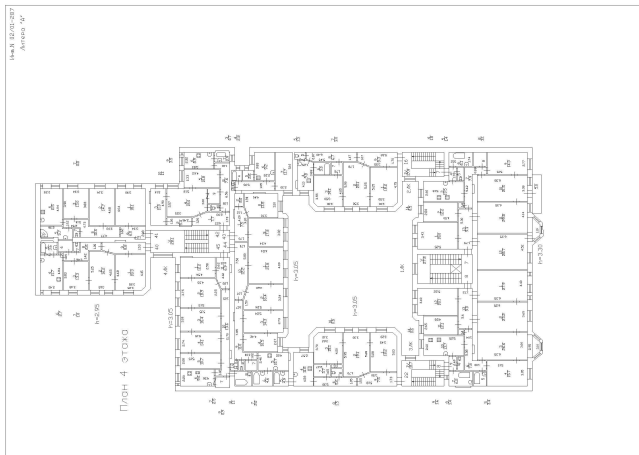

Масштаб 1



ДОКУМЕНТ ПОДПИСАН

ЭЛЕКТРОННОЙ ПОДПИСЬЮ

Сертификат: 00B8056B7401CB38D2B3576ACDC8425108

Владелец: ФЕДЕРАЛЬНАЯ СЛУЖБА ГОСУДАРСТВЕННОЙ

РЕГИСТРАЦИИ, КАДАСТРА И КАРТОГРАФИИ

Действителен: с 27.06.2023 по 19.09.2024

ПОЛНОЕ НАИМЕНОВАНИЕ ДОЛЖНОСТИ

ИНИЦИАЛЫ, ФАМИЛИЯ

Здание

вид объекта недвижимости

Лист № 31 раздела 8

Всего листов раздела 8: 68

Всего разделов: 4

Всего листов выписки: 75

11.07.2024г. № КУВИ-001/2024-181326197

Кадастровый номер: 78:06:0002038:3029

Номер этажа (этажей): 2

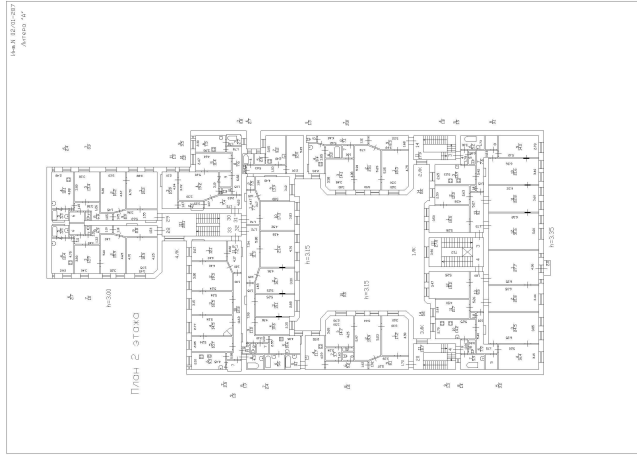

Масштаб 1



ДОКУМЕНТ ПОДПИСАН

ЭЛЕКТРОННОЙ ПОДПИСЬЮ

Сертификат: 00B8056B7401CB38D2B3576ACDC8425108

Владелец: ФЕДЕРАЛЬНАЯ СЛУЖБА ГОСУДАРСТВЕННОЙ

РЕГИСТРАЦИИ, КАДАСТРА И КАРТОГРАФИИ

Действителен: с 27.06.2023 по 19.09.2024

ПОЛНОЕ НАИМЕНОВАНИЕ ДОЛЖНОСТИ

ИНИЦИАЛЫ, ФАМИЛИЯ

Здание

вид объекта недвижимости

Лист № 32 раздела 8

Всего листов раздела 8: 68

Всего разделов: 4

Всего листов выписки: 75

11.07.2024г. № КУВИ-001/2024-181326197

Кадастровый номер: 78:06:0002038:3029

Номер этажа (этажей): 3

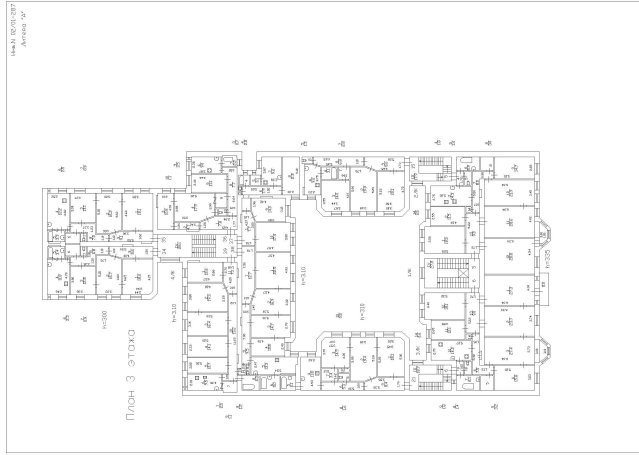

Масштаб 1



ДОКУМЕНТ ПОДПИСАН

ЭЛЕКТРОННОЙ ПОДПИСЬЮ

Сертификат: 00B8056B7401CB38D2B3576ACDC8425108

Владелец: ФЕДЕРАЛЬНАЯ СЛУЖБА ГОСУДАРСТВЕННОЙ

РЕГИСТРАЦИИ, КАДАСТРА И КАРТОГРАФИИ

Действителен: с 27.06.2023 по 19.09.2024

ПОЛНОЕ НАИМЕНОВАНИЕ ДОЛЖНОСТИ

ИНИЦИАЛЫ, ФАМИЛИЯ

Здание

вид объекта недвижимости

Всего листов выписки: 75

Всего разделов: 4

Всего листов раздела 8: 68

11.07.2024г. № КУВИ-001/2024-181326197

Кадастровый номер: 78:06:0002038:3029

Номер этажа (этажей): 4

План 3 этажа

n = 3,05

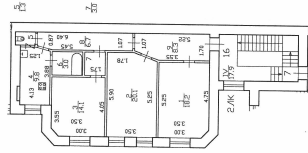

Актуальные сведения по состоянию на 29.12.2012

Филиал ГУИД «УИОН» Прекращенная форма Выселенного и Петроградского районов г. Санкт-Петербург	Имя, № 02/01-287
Лист № План квартиры 16 по 9-ой линии В.О. дом 58, литера А, 12/00	Масштаб 1:200
Дата Должностное лицо печатающая Руководитель Исполнитель	Подпись Проконечно Н.П. Орлова А.И. Кузнецова С.В.

Масштаб 1



ДОКУМЕНТ ПОДПИСАН
ЭЛЕКТРОННОЙ ПОДПИСЬЮ

Сертификат: 00BV056B7401CB38D2B3576ACDC8425108

Владелец: ФЕДЕРАЛЬНАЯ СЛУЖБА ГОСУДАРСТВЕННОЙ

РЕГИСТРАЦИИ, КАДАСТРА И КАРТОГРАФИИ

Действителен: с 27.06.2023 по 19.09.2024

ПОЛНОЕ НАИМЕНОВАНИЕ ДОЛЖНОСТИ

ИНИЦИАЛЫ, ФАМИЛИЯ

Здание

вид объекта недвижимости

Всего листов выписки: 75

Всего разделов: 4

Всего листов раздела 8: 68

Лист № 34 раздела 8

11.07.2024г. № КУВИ-001/2024-181326197

Кадастровый номер: 78:06:0002038:3029

Номер этажа (этажей): 5

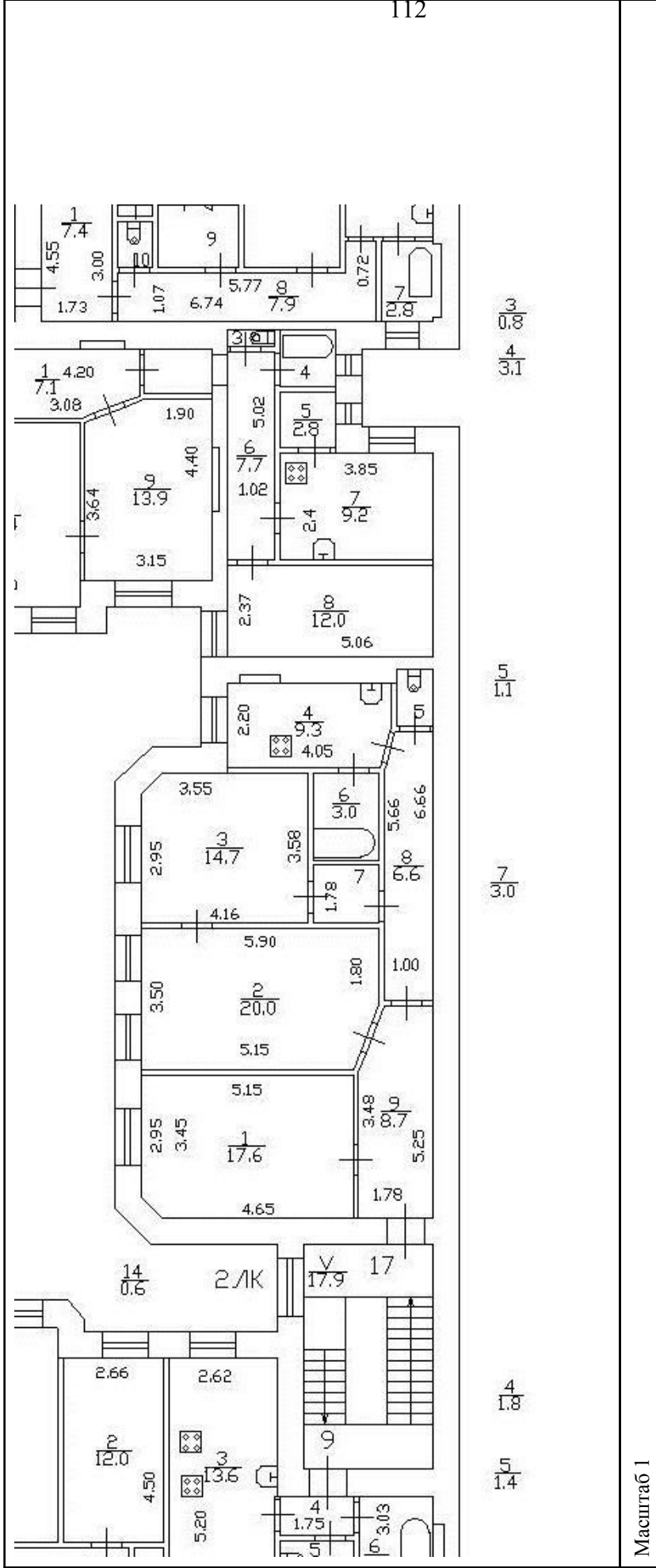

Масштаб 1



ДОКУМЕНТ ПОДПИСАН

ЭЛЕКТРОННОЙ ПОДПИСЬЮ

Сертификат: 00BB056B7401CB38D2B3576ACDC8425108

Владелец: ФЕДЕРАЛЬНАЯ СЛУЖБА ГОСУДАРСТВЕННОЙ

РЕГИСТРАЦИИ, КАДАСТРА И КАРТОГРАФИИ

Действителен: с 27.06.2023 по 19.09.2024

ПОЛНОЕ НАИМЕНОВАНИЕ ДОЛЖНОСТИ

ИНИЦИАЛЫ, ФАМИЛИЯ

Здание

вид объекта недвижимости

Лист № 35 раздела 8

Всего листов раздела 8: 68

Всего разделов: 4

Всего листов выписки: 75

11.07.2024г. № КУВИ-001/2024-181326197

Кадастровый номер: 78:06:0002038:3029

Номер этажа (этажей): 6

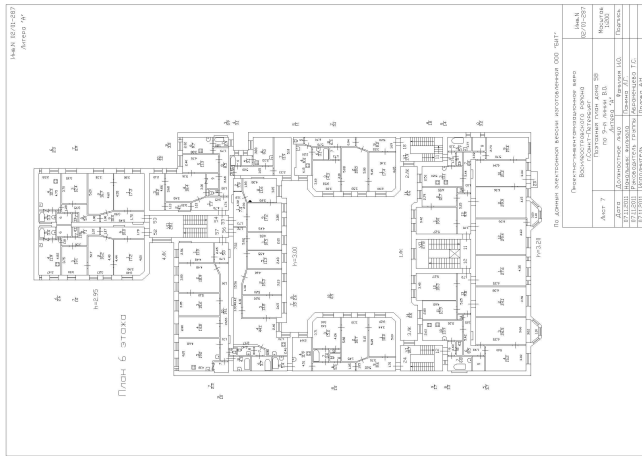

Масштаб 1

ДОКУМЕНТ ПОДПИСАН
ЭЛЕКТРОННОЙ ПОДПИСЬЮ
Сертификат: 00B8056B7401CB38D2B3576ACDC8425108
Владелец: ФЕДЕРАЛЬНАЯ СЛУЖБА ГОСУДАРСТВЕННОЙ РЕГИСТРАЦИИ, КАДАСТРА И КАРТОГРАФИИ
Действителен: с 27.06.2023 по 19.09.2024

ПОЛНОЕ НАИМЕНОВАНИЕ ДОЛЖНОСТИ

ИНИЦИАЛЫ, ФАМИЛИЯ

Здание

вид объекта недвижимости

Лист № 36 раздела 8

Всего листов раздела 8: 68

Всего разделов: 4

Всего листов выписки: 75

11.07.2024г. № КУВИ-001/2024-181326197

Кадастровый номер: 78:06:0002038:3029

Номер этажа (этажей): 1

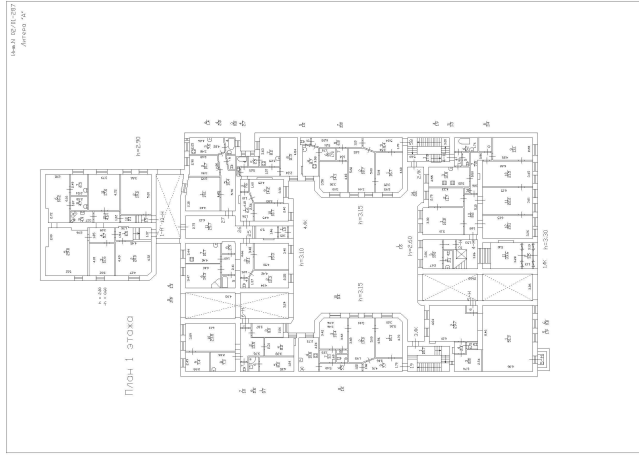

Масштаб 1



ДОКУМЕНТ ПОДПИСАН

ЭЛЕКТРОННОЙ ПОДПИСЬЮ

Сертификат: 00B8056B7401CB38D2B3576ACDC8425108

Владелец: ФЕДЕРАЛЬНАЯ СЛУЖБА ГОСУДАРСТВЕННОЙ

РЕГИСТРАЦИИ, КАДАСТРА И КАРТОГРАФИИ

Действителен: с 27.06.2023 по 19.09.2024

ПОЛНОЕ НАИМЕНОВАНИЕ ДОЛЖНОСТИ

ИНИЦИАЛЫ, ФАМИЛИЯ

Здание			
вид объекта недвижимости			
Лист № 37 раздела 8	Всего листов раздела 8: 68	Всего разделов: 4	Всего листов выписки: 75
11.07.2024г. № КУВИ-001/2024-181326197			
Кадастровый номер: 78:06:0002038:3029			
Номер этажа (этажей):			

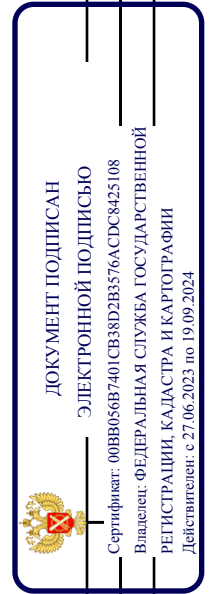

ПОЛНОЕ НАИМЕНОВАНИЕ ДОЛЖНОСТИ	ИНИЦИАЛЫ, ФАМИЛИЯ
-------------------------------	-------------------

Здание

вид объекта недвижимости

Лист № 38 раздела 8

Всего листов раздела 8: 68

Всего разделов: 4

Всего листов выписки: 75

11.07.2024г. № КУВИ-001/2024-181326197

Кадастровый номер: 78:06:0002038:3029

Номер этажа (этажей): 2

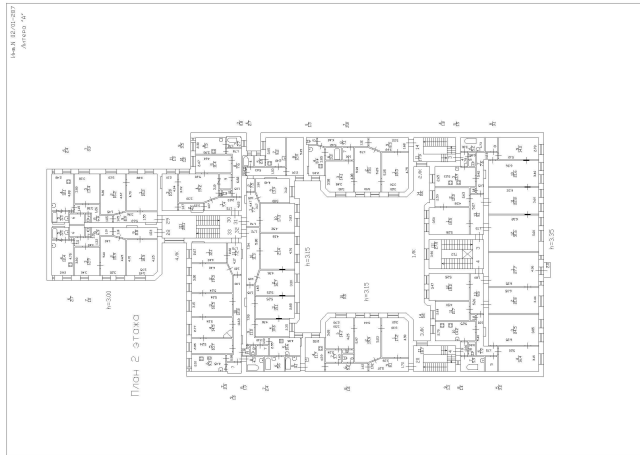

Масштаб 1



ДОКУМЕНТ ПОДПИСАН

ЭЛЕКТРОННОЙ ПОДПИСЬЮ

Сертификат: 00B8056B7401CB38D2B3576ACDC8425108

Владелец: ФЕДЕРАЛЬНАЯ СЛУЖБА ГОСУДАРСТВЕННОЙ

РЕГИСТРАЦИИ, КАДАСТРА И КАРТОГРАФИИ

Действителен: с 27.06.2023 по 19.09.2024

ПОЛНОЕ НАИМЕНОВАНИЕ ДОЛЖНОСТИ

ИНИЦИАЛЫ, ФАМИЛИЯ

Здание

вид объекта недвижимости

Лист № 39 раздела 8

Всего листов раздела 8: 68

Всего разделов: 4

Всего листов выписки: 75

11.07.2024г. № КУВИ-001/2024-181326197

Кадастровый номер: 78:06:0002038:3029

Номер этажа (этажей): 2

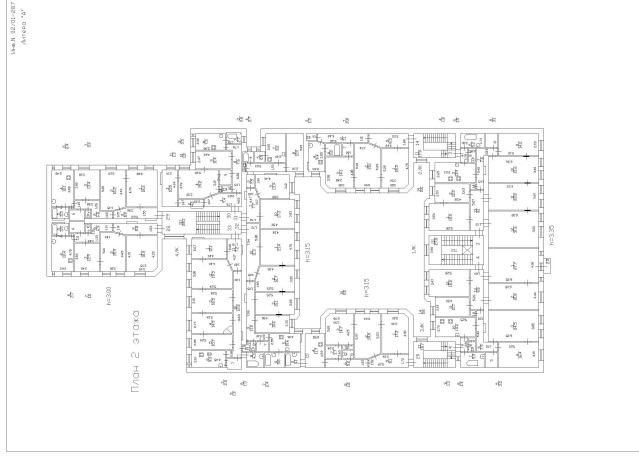

Масштаб 1



ДОКУМЕНТ ПОДПИСАН

ЭЛЕКТРОННОЙ ПОДПИСЬЮ

Сертификат: 00B8056B7401CB38D2B3576ACDC8425108

Владелец: ФЕДЕРАЛЬНАЯ СЛУЖБА ГОСУДАРСТВЕННОЙ

РЕГИСТРАЦИИ, КАДАСТРА И КАРТОГРАФИИ

Действителен: с 27.06.2023 по 19.09.2024

ПОЛНОЕ НАИМЕНОВАНИЕ ДОЛЖНОСТИ

ИНИЦИАЛЫ, ФАМИЛИЯ

Здание

вид объекта недвижимости

Лист № 40 раздела 8

Всего листов раздела 8: 68

Всего разделов: 4

Всего листов выписки: 75

11.07.2024г. № КУВИ-001/2024-181326197

Кадастровый номер: 78:06:0002038:3029

Номер этажа (этажей): 3

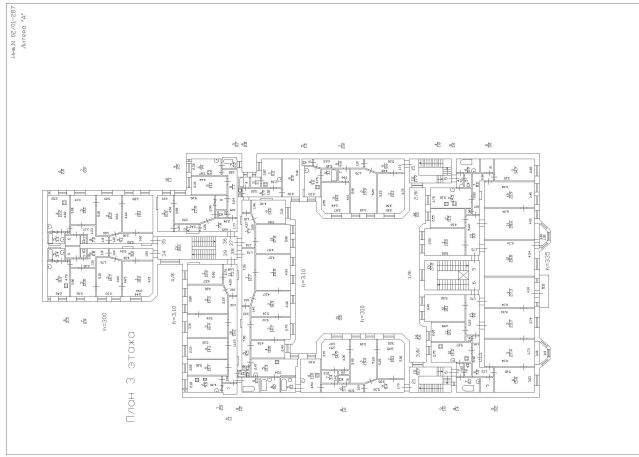

Масштаб 1



ДОКУМЕНТ ПОДПИСАН

ЭЛЕКТРОННОЙ ПОДПИСЬЮ

Сертификат: 00B8056B7401CB38D2B3576ACDC8425108

Владелец: ФЕДЕРАЛЬНАЯ СЛУЖБА ГОСУДАРСТВЕННОЙ

РЕГИСТРАЦИИ, КАДАСТРА И КАРТОГРАФИИ

Действителен: с 27.06.2023 по 19.09.2024

ПОЛНОЕ НАИМЕНОВАНИЕ ДОЛЖНОСТИ

ИНИЦИАЛЫ, ФАМИЛИЯ

Здание

вид объекта недвижимости

Лист № 41 раздела 8

Всего листов раздела 8: 68

Всего разделов: 4

Всего листов выписки: 75

11.07.2024г. № КУВИ-001/2024-181326197

Кадастровый номер: 78:06:0002038:3029

Номер этажа (этажей): 5

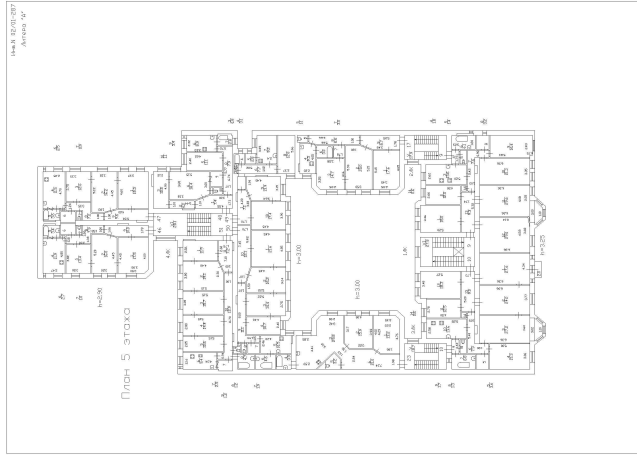

Масштаб 1



ДОКУМЕНТ ПОДПИСАН

ЭЛЕКТРОННОЙ ПОДПИСЬЮ

Сертификат: 00B8056B7401CB38D2B3576ACDC8425108

Владелец: ФЕДЕРАЛЬНАЯ СЛУЖБА ГОСУДАРСТВЕННОЙ

РЕГИСТРАЦИИ, КАДАСТРА И КАРТОГРАФИИ

Действителен: с 27.06.2023 по 19.09.2024

ПОЛНОЕ НАИМЕНОВАНИЕ ДОЛЖНОСТИ

ИНИЦИАЛЫ, ФАМИЛИЯ

Здание

вид объекта недвижимости

Всего листов выписки: 75

Всего разделов: 4

Лист № 42 раздела 8

Всего листов раздела 8: 68

Номер этажа (этажей): 6

11.07.2024г. № КУВИ-001/2024-181326197

Кадастровый номер: 78:06:0002038:3029

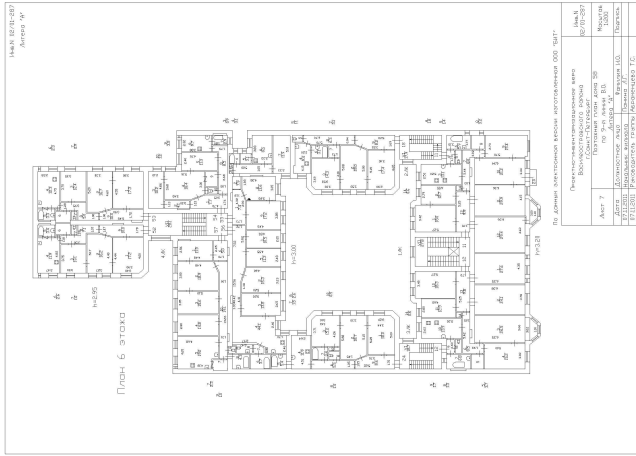

Масштаб 1

ДОКУМЕНТ ПОДПИСАН
ЭЛЕКТРОННОЙ ПОДПИСЬЮ
Сертификат: 00B8056B7401CB38D2B3576ACDC8425108
Владелец: ФЕДЕРАЛЬНАЯ СЛУЖБА ГОСУДАРСТВЕННОЙ РЕГИСТРАЦИИ, КАДАСТРА И КАРТОГРАФИИ
Действителен: с 27.06.2023 по 19.09.2024

ПОЛНОЕ НАИМЕНОВАНИЕ ДОЛЖНОСТИ

ИНИЦИАЛЫ, ФАМИЛИЯ

Здание

вид объекта недвижимости

Лист № 43 раздела 8

Всего листов раздела 8: 68

Всего разделов: 4

Всего листов выписки: 75

11.07.2024г. № КУВИ-001/2024-181326197

Кадастровый номер: 78:06:0002038:3029

Номер этажа (этажей): 4

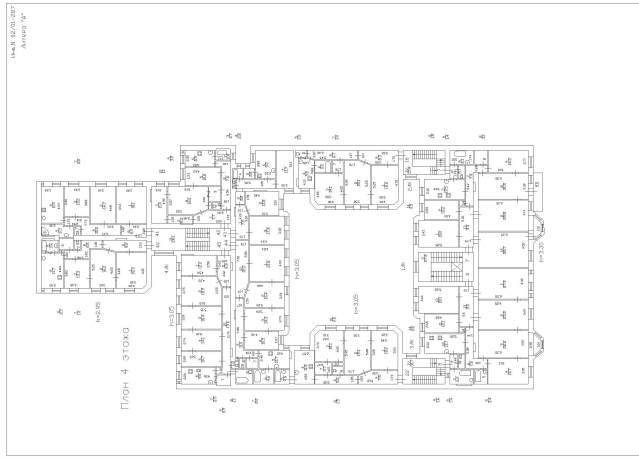

Масштаб 1



ДОКУМЕНТ ПОДПИСАН

ЭЛЕКТРОННОЙ ПОДПИСЬЮ

Сертификат: 00B8056B7401CB38D2B3576ACDC8425108

Владелец: ФЕДЕРАЛЬНАЯ СЛУЖБА ГОСУДАРСТВЕННОЙ

РЕГИСТРАЦИИ, КАДАСТРА И КАРТОГРАФИИ

Действителен: с 27.06.2023 по 19.09.2024

ПОЛНОЕ НАИМЕНОВАНИЕ ДОЛЖНОСТИ

ИНИЦИАЛЫ, ФАМИЛИЯ

Здание

вид объекта недвижимости

Лист № 44 раздела 8

Всего листов раздела 8: 68

Всего разделов: 4

Всего листов выписки: 75

11.07.2024г. № КУВИ-001/2024-181326197

Кадастровый номер: 78:06:0002038:3029

Номер этажа (этажей): 1

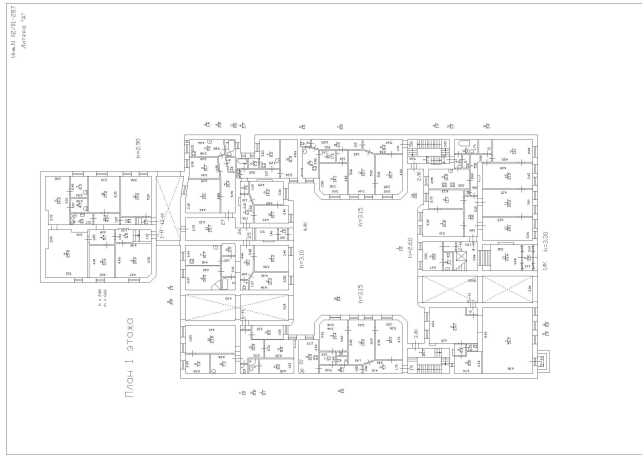

Масштаб 1



ДОКУМЕНТ ПОДПИСАН

ЭЛЕКТРОННОЙ ПОДПИСЬЮ

Сертификат: 00B8056B7401CB38D2B3576ACDC8425108

Владелец: ФЕДЕРАЛЬНАЯ СЛУЖБА ГОСУДАРСТВЕННОЙ

РЕГИСТРАЦИИ, КАДАСТРА И КАРТОГРАФИИ

Действителен: с 27.06.2023 по 19.09.2024

ПОЛНОЕ НАИМЕНОВАНИЕ ДОЛЖНОСТИ

ИНИЦИАЛЫ, ФАМИЛИЯ

Здание			
вид объекта недвижимости			
Лист № 45 раздела 8	Всего листов раздела 8: 68	Всего разделов: 4	Всего листов выписки: 75
11.07.2024г. № КУВИ-001/2024-181326197			
Кадастровый номер: 78:06:0002038:3029			
Номер этажа (этажей): 2			

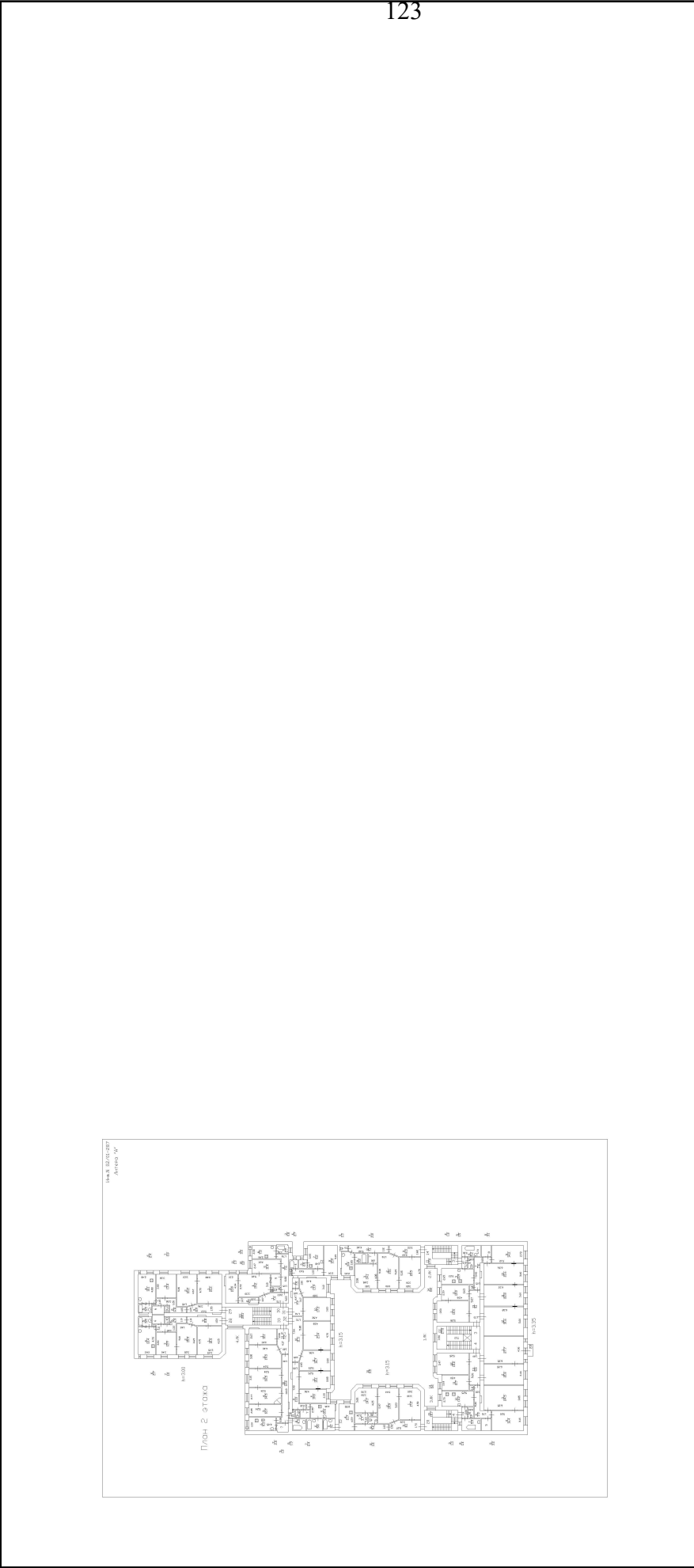

Масштаб 1

ДОКУМЕНТ ПОДПИСАН
ЭЛЕКТРОННОЙ ПОДПИСЬЮ
Сертификат: 00B8056B7401CB38D2B3576ACDC8425108
Владелец: ФЕДЕРАЛЬНАЯ СЛУЖБА ГОСУДАРСТВЕННОЙ
РЕГИСТРАЦИИ, КАДАСТРА И КАРТОГРАФИИ
Действителен: с 27.06.2023 по 19.09.2024

ПОЛНОЕ НАИМЕНОВАНИЕ ДОЛЖНОСТИ	ИНИЦИАЛЫ, ФАМИЛИЯ
--------------------------------------	--------------------------

Здание
вид объекта недвижимости

Всего листов выписки: 75

Всего разделов: 4

Лист № 46 раздела 8

Всего листов раздела 8: 68

Номер этажа (этажей): 6

11.07.2024г. № КУВИ-001/2024-181326197

Кадастровый номер: 78:06:0002038:3029

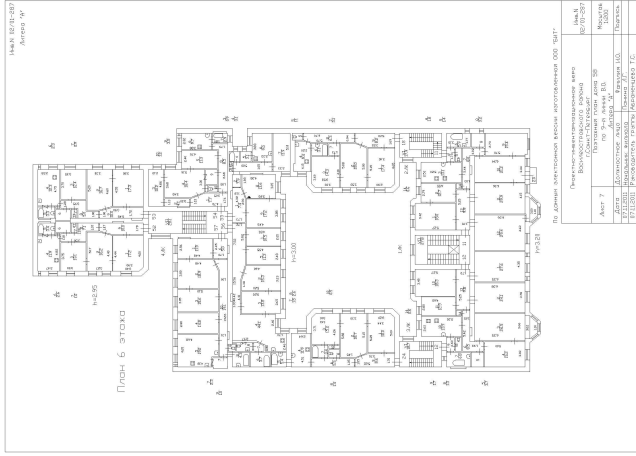

Масштаб 1

ДОКУМЕНТ ПОДПИСАН
ЭЛЕКТРОННОЙ ПОДПИСЬЮ
Сертификат: 00B8056B7401CB38D2B3576ACDC8425108
Владелец: ФЕДЕРАЛЬНАЯ СЛУЖБА ГОСУДАРСТВЕННОЙ
РЕГИСТРАЦИИ, КАДАСТРА И КАРТОГРАФИИ
Действителен: с 27.06.2023 по 19.09.2024

ПОЛНОЕ НАИМЕНОВАНИЕ ДОЛЖНОСТИ

ИНИЦИАЛЫ, ФАМИЛИЯ

Здание

вид объекта недвижимости

Лист № 47 раздела 8

Всего листов раздела 8: 68

Всего разделов: 4

Всего листов выписки: 75

11.07.2024г. № КУВИ-001/2024-181326197

Кадастровый номер: 78:06:0002038:3029

Номер этажа (этажей): 1

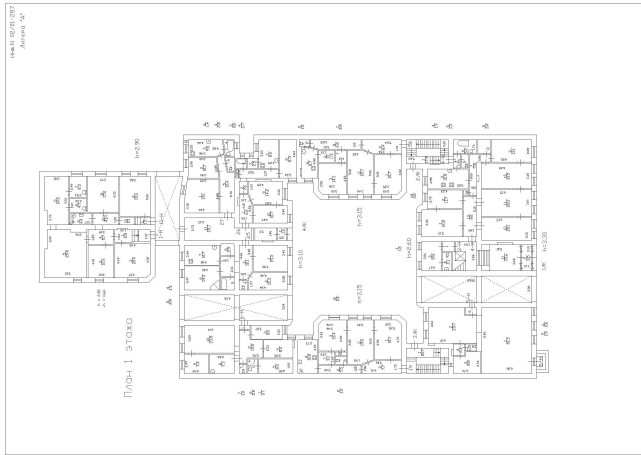

Масштаб 1



ДОКУМЕНТ ПОДПИСАН

ЭЛЕКТРОННОЙ ПОДПИСЬЮ

Сертификат: 00B8056B7401CB38D2B3576ACDC8425108

Владелец: ФЕДЕРАЛЬНАЯ СЛУЖБА ГОСУДАРСТВЕННОЙ

РЕГИСТРАЦИИ, КАДАСТРА И КАРТОГРАФИИ

Действителен: с 27.06.2023 по 19.09.2024

ПОЛНОЕ НАИМЕНОВАНИЕ ДОЛЖНОСТИ

ИНИЦИАЛЫ, ФАМИЛИЯ

Здание

вид объекта недвижимости

Лист № 48 раздела 8

Всего листов раздела 8: 68

Всего разделов: 4

Всего листов выписки: 75

11.07.2024г. № КУВИ-001/2024-181326197

Кадастровый номер: 78:06:0002038:3029

Номер этажа (этажей): 3

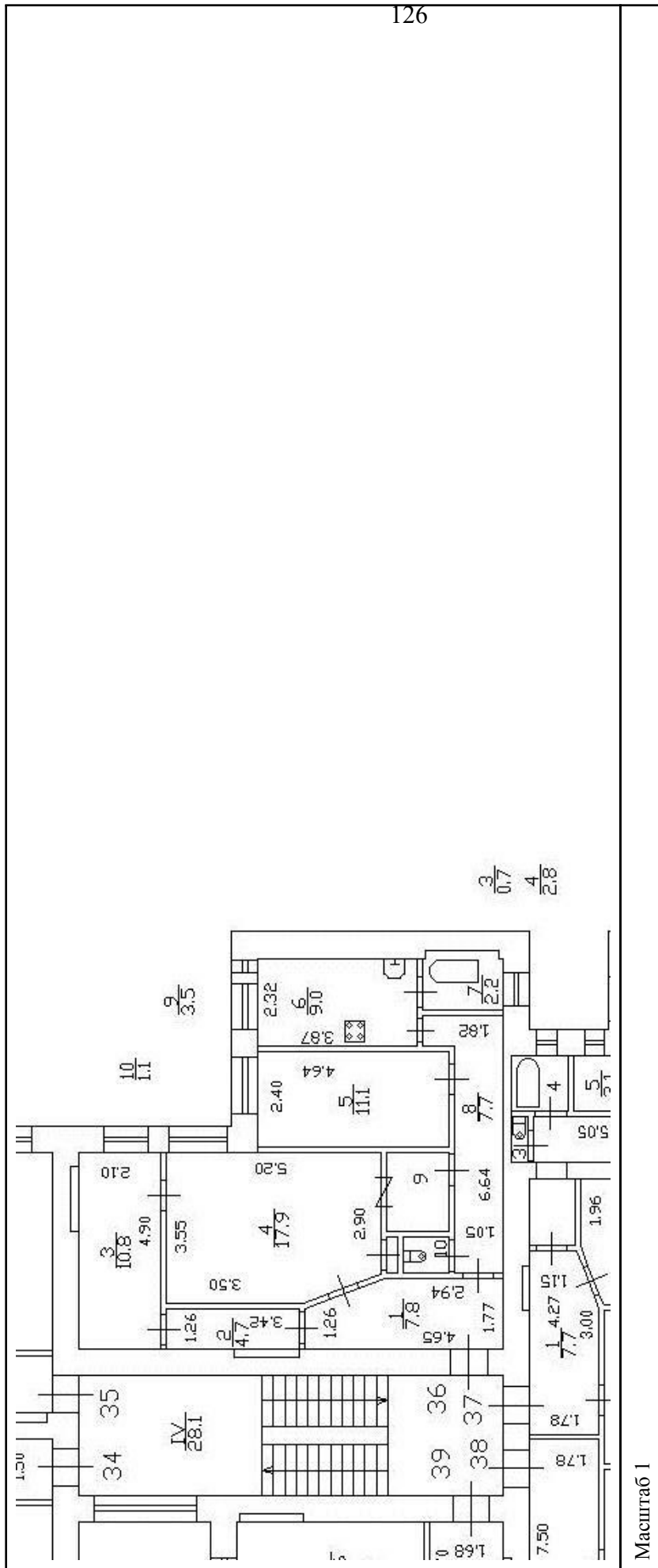

 ДОКУМЕНТ ПОДПИСАН
 ЭЛЕКТРОННОЙ ПОДПИСЬЮ
 Сертификат: 00BB056B7401CB38D2B3576ACDC8425108
 Владелец: ФЕДЕРАЛЬНАЯ СЛУЖБА ГОСУДАРСТВЕННОЙ
 РЕГИСТРАЦИИ, КАДАСТРА И КАРТОГРАФИИ
 Действителен: с 27.06.2023 по 19.09.2024

ПОЛНОЕ НАИМЕНОВАНИЕ ДОЛЖНОСТИ

ИНИЦИАЛЫ, ФАМИЛИЯ

Здание

вид объекта недвижимости

Лист № 49 раздела 8

Всего листов раздела 8: 68

Всего разделов: 4

Всего листов выписки: 75

11.07.2024г. № КУВИ-001/2024-181326197

Кадастровый номер: 78:06:0002038:3029

Номер этажа (этажей): 5

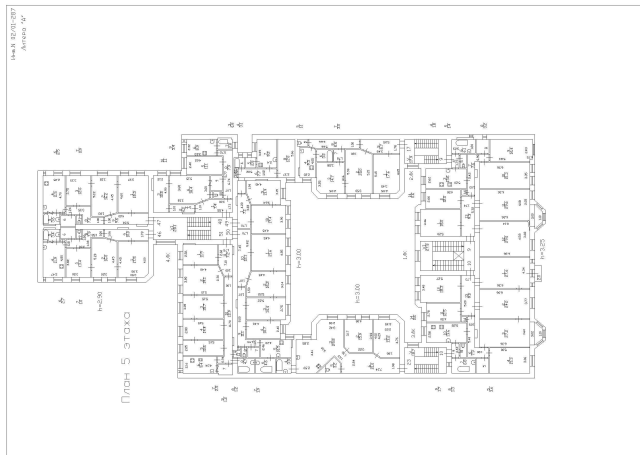

Масштаб 1



ДОКУМЕНТ ПОДПИСАН

ЭЛЕКТРОННОЙ ПОДПИСЬЮ

Сертификат: 00B8056B7401CB38D2B3576ACDC8425108

Владелец: ФЕДЕРАЛЬНАЯ СЛУЖБА ГОСУДАРСТВЕННОЙ

РЕГИСТРАЦИИ, КАДАСТРА И КАРТОГРАФИИ

Действителен: с 27.06.2023 по 19.09.2024

ПОЛНОЕ НАИМЕНОВАНИЕ ДОЛЖНОСТИ

ИНИЦИАЛЫ, ФАМИЛИЯ

Здание			
вид объекта недвижимости			
Лист № 50 раздела 8	Всего листов раздела 8: 68	Всего разделов: 4	Всего листов выписки: 75
11.07.2024г. № КУВИ-001/2024-181326197			
Кадастровый номер: 78:06:0002038:3029			
Номер этажа (этажей): 3			

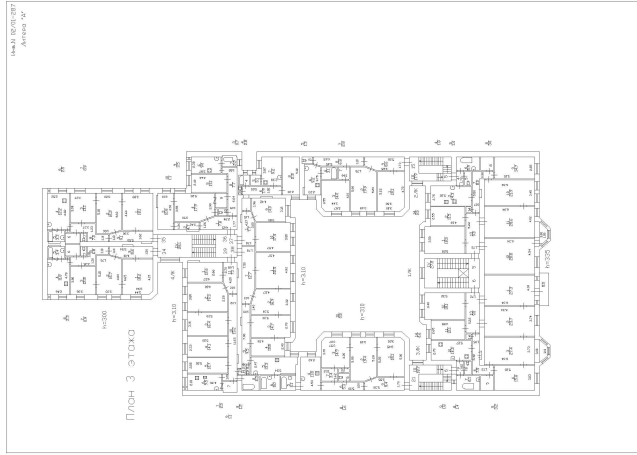

Масштаб 1

	ДОКУМЕНТ ПОДПИСАН ЭЛЕКТРОННОЙ ПОДПИСЬЮ Сертификат: 00BB056B7401CB38D2B3576ACDC8425108 Владелец: ФЕДЕРАЛЬНАЯ СЛУЖБА ГОСУДАРСТВЕННОЙ РЕГИСТРАЦИИ, КАДАСТРА И КАРТОГРАФИИ Действителен: с 27.06.2023 по 19.09.2024
ПОЛНОЕ НАИМЕНОВАНИЕ ДОЛЖНОСТИ	ИНИЦИАЛЫ, ФАМИЛИЯ

Здание

вид объекта недвижимости

Лист № 51 раздела 8

Всего листов раздела 8: 68

Всего разделов: 4

Всего листов выписки: 75

11.07.2024г. № КУВИ-001/2024-181326197

Кадастровый номер: 78:06:0002038:3029

Номер этажа (этажей): 2

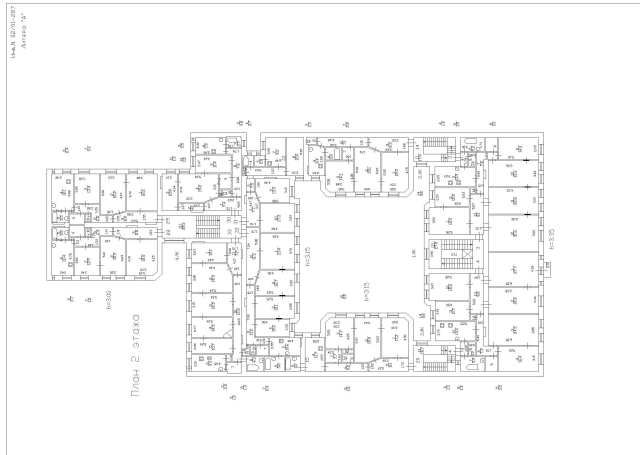

Масштаб 1



ДОКУМЕНТ ПОДПИСАН

ЭЛЕКТРОННОЙ ПОДПИСЬЮ

Сертификат: 00B8056B7401CB38D2B3576ACDC8425108

Владелец: ФЕДЕРАЛЬНАЯ СЛУЖБА ГОСУДАРСТВЕННОЙ

РЕГИСТРАЦИИ, КАДАСТРА И КАРТОГРАФИИ

Действителен: с 27.06.2023 по 19.09.2024

ПОЛНОЕ НАИМЕНОВАНИЕ ДОЛЖНОСТИ

ИНИЦИАЛЫ, ФАМИЛИЯ

Здание

вид объекта недвижимости

Лист № 52 раздела 8

Всего листов раздела 8: 68

Всего разделов: 4

Всего листов выписки: 75

11.07.2024г. № КУВИ-001/2024-181326197

Кадастровый номер: 78:06:0002038:3029

Номер этажа (этажей): 1

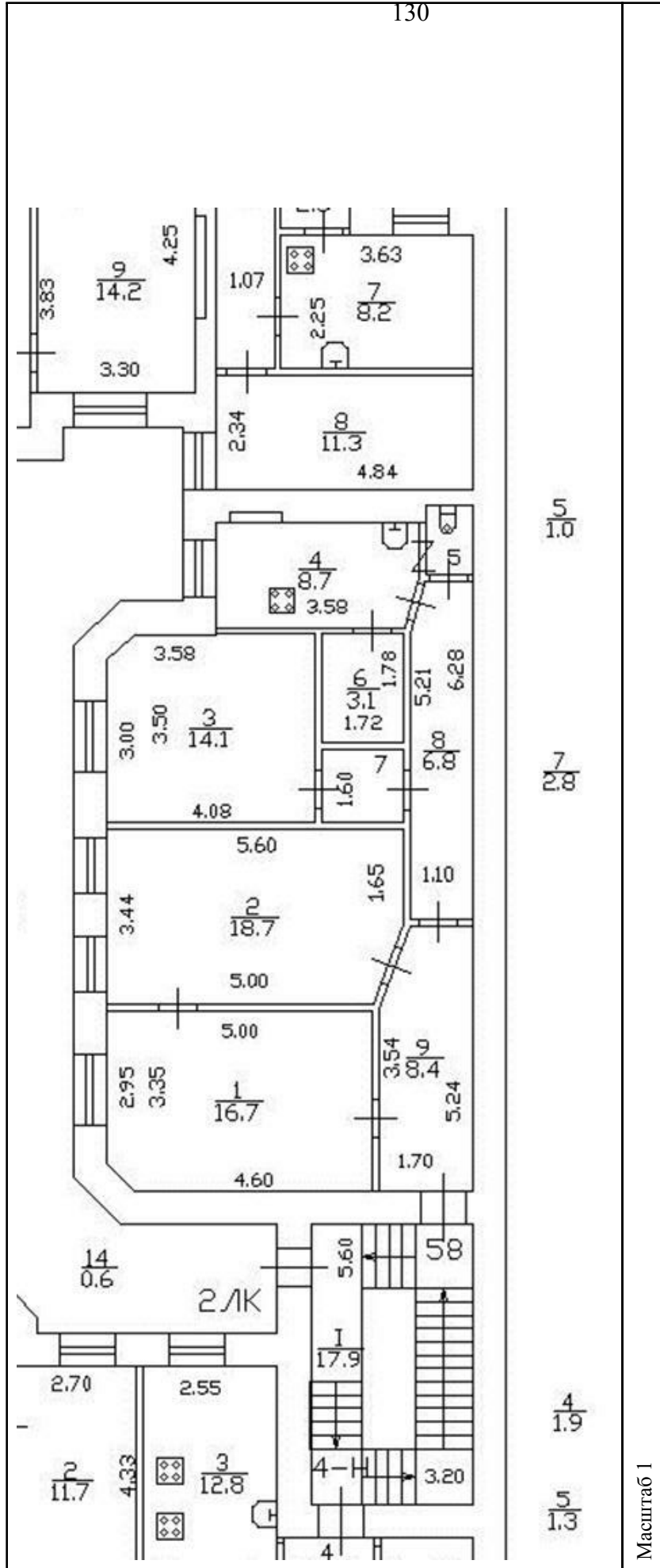

ДОКУМЕНТ ПОДПИСАН
 ЭЛЕКТРОННОЙ ПОДПИСЬЮ
 Сертификат: 00B8056B7401CB38D2B3576ACDC8425108
 Владелец: ФЕДЕРАЛЬНАЯ СЛУЖБА ГОСУДАРСТВЕННОЙ
 РЕГИСТРАЦИИ, КАДАСТРА И КАРТОГРАФИИ
 Действителен: с 27.06.2023 по 19.09.2024

ПОЛНОЕ НАИМЕНОВАНИЕ ДОЛЖНОСТИ

ИНИЦИАЛЫ, ФАМИЛИЯ

Здание

вид объекта недвижимости

Лист № 53 раздела 8

Всего листов раздела 8: 68

Всего разделов: 4

Всего листов выписки: 75

11.07.2024г. № КУВИ-001/2024-181326197

Кадастровый номер: 78:06:0002038:3029

Номер этажа (этажей): 3

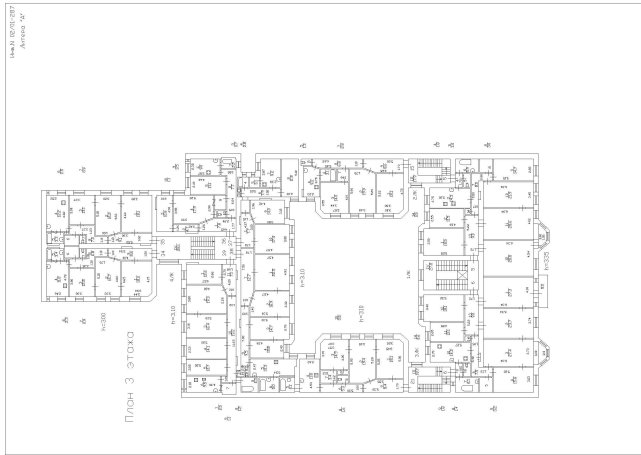

Масштаб 1



ДОКУМЕНТ ПОДПИСАН

ЭЛЕКТРОННОЙ ПОДПИСЬЮ

Сертификат: 00B8056B7401CB38D2B3576ACDC8425108

Владелец: ФЕДЕРАЛЬНАЯ СЛУЖБА ГОСУДАРСТВЕННОЙ

РЕГИСТРАЦИИ, КАДАСТРА И КАРТОГРАФИИ

Действителен: с 27.06.2023 по 19.09.2024

ПОЛНОЕ НАИМЕНОВАНИЕ ДОЛЖНОСТИ

ИНИЦИАЛЫ, ФАМИЛИЯ

Здание

вид объекта недвижимости

Лист № 54 раздела 8

Всего листов раздела 8: 68

Всего разделов: 4

Всего листов выписки: 75

11.07.2024г. № КУВИ-001/2024-181326197

Кадастровый номер: 78:06:0002038:3029

Номер этажа (этажей): 6

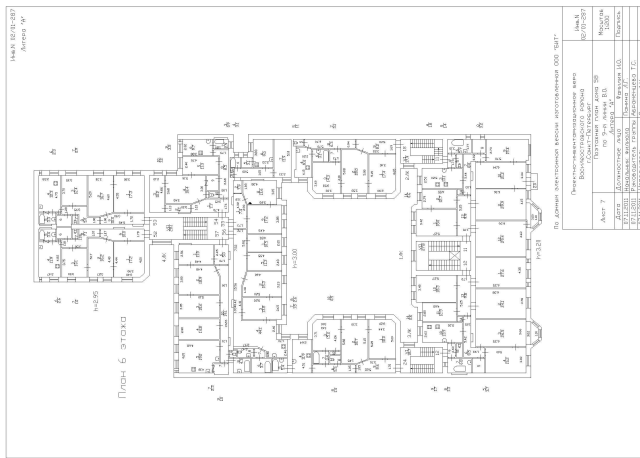

Масштаб 1



ДОКУМЕНТ ПОДПИСАН

ЭЛЕКТРОННОЙ ПОДПИСЬЮ

Сертификат: 00B8056B7401CB38D2B3576ACDC8425108

Владелец: ФЕДЕРАЛЬНАЯ СЛУЖБА ГОСУДАРСТВЕННОЙ

РЕГИСТРАЦИИ, КАДАСТРА И КАРТОГРАФИИ

Действителен: с 27.06.2023 по 19.09.2024

ПОЛНОЕ НАИМЕНОВАНИЕ ДОЛЖНОСТИ

ИНИЦИАЛЫ, ФАМИЛИЯ

Здание

вид объекта недвижимости

Всего листов выписки: 75

Всего разделов: 4

Лист № 55 раздела 8

Всего листов раздела 8: 68

Номер этажа (этажей): 6

11.07.2024г. № КУВИ-001/2024-181326197

Кадастровый номер: 78:06:0002038:3029

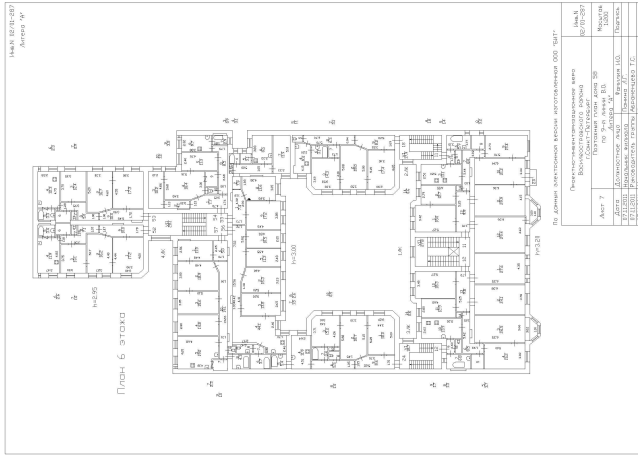

Масштаб 1

ДОКУМЕНТ ПОДПИСАН
ЭЛЕКТРОННОЙ ПОДПИСЬЮ
Сертификат: 00B8056B7401CB38D2B3576ACDC8425108
Владелец: ФЕДЕРАЛЬНАЯ СЛУЖБА ГОСУДАРСТВЕННОЙ РЕГИСТРАЦИИ, КАДАСТРА И КАРТОГРАФИИ
Действителен: с 27.06.2023 по 19.09.2024

ПОЛНОЕ НАИМЕНОВАНИЕ ДОЛЖНОСТИ

ИНИЦИАЛЫ, ФАМИЛИЯ

Здание

вид объекта недвижимости

Лист № 56 раздела 8

Всего листов раздела 8: 68

Всего разделов: 4

Всего листов выписки: 75

11.07.2024г. № КУВИ-001/2024-181326197

Кадастровый номер: 78:06:0002038:3029

Номер этажа (этажей): 6

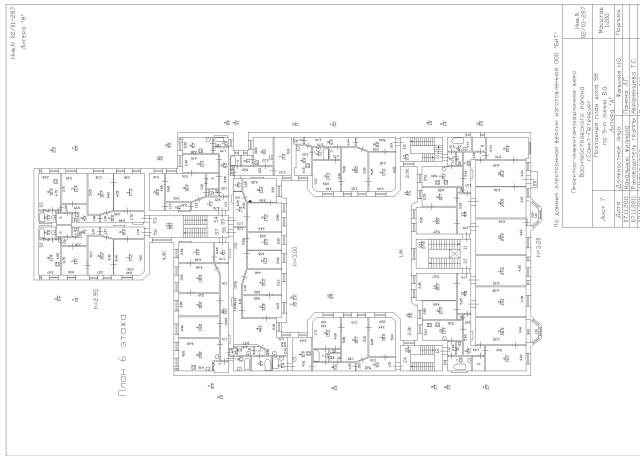

Масштаб 1

ДОКУМЕНТ ПОДПИСАН
ЭЛЕКТРОННОЙ ПОДПИСЬЮ
Сертификат: 00B8056B7401CB38D2B3576ACDC8425108
Владелец: ФЕДЕРАЛЬНАЯ СЛУЖБА ГОСУДАРСТВЕННОЙ
РЕГИСТРАЦИИ, КАДАСТРА И КАРТОГРАФИИ
Действителен: с 27.06.2023 по 19.09.2024

ПОЛНОЕ НАИМЕНОВАНИЕ ДОЛЖНОСТИ

ИНИЦИАЛЫ, ФАМИЛИЯ

Здание

вид объекта недвижимости

Лист № 57 раздела 8

Всего листов раздела 8: 68

Всего разделов: 4

Всего листов выписки: 75

11.07.2024г. № КУВИ-001/2024-181326197

Кадастровый номер: 78:06:0002038:3029

Номер этажа (этажей): цокольный

135

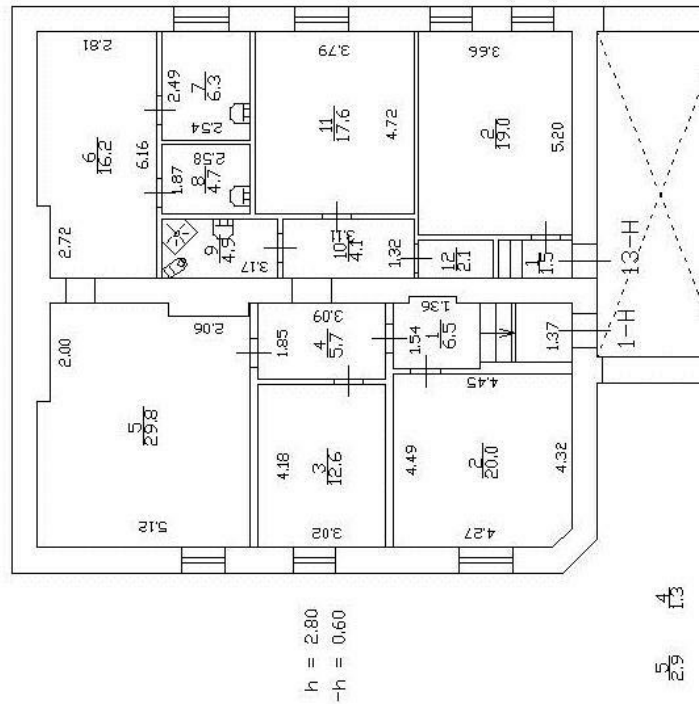

h=2.90

Масштаб 1



ДОКУМЕНТ ПОДПИСАН

ЭЛЕКТРОННОЙ ПОДПИСЬЮ

Сертификат: 00B8056B7401CB38D2B3576ACDC8425108

Владелец: ФЕДЕРАЛЬНАЯ СЛУЖБА ГОСУДАРСТВЕННОЙ

РЕГИСТРАЦИИ, КАДАСТРА И КАРТОГРАФИИ

Действителен: с 27.06.2023 по 19.09.2024

ПОЛНОЕ НАИМЕНОВАНИЕ ДОЛЖНОСТИ

ИНИЦИАЛЫ, ФАМИЛИЯ

Здание

вид объекта недвижимости

Лист № 58 раздела 8

Всего листов раздела 8: 68

Всего разделов: 4

Всего листов выписки: 75

11.07.2024г. № КУВИ-001/2024-181326197

Кадастровый номер: 78:06:0002038:3029

Номер этажа (этажей): 1

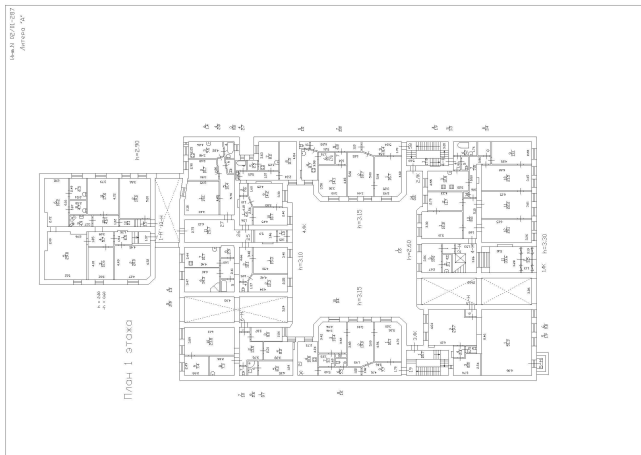

Масштаб 1



ДОКУМЕНТ ПОДПИСАН

ЭЛЕКТРОННОЙ ПОДПИСЬЮ

Сертификат: 00B8056B7401CB38D2B3576ACDC8425108

Владелец: ФЕДЕРАЛЬНАЯ СЛУЖБА ГОСУДАРСТВЕННОЙ

РЕГИСТРАЦИИ, КАДАСТРА И КАРТОГРАФИИ

Действителен: с 27.06.2023 по 19.09.2024

ПОЛНОЕ НАИМЕНОВАНИЕ ДОЛЖНОСТИ

ИНИЦИАЛЫ, ФАМИЛИЯ

Здание	
вид объекта недвижимости	
Лист № 59 раздела 8	Всего листов раздела 8: 68
Всего листов выписки: 75	Всего разделов: 4
11.07.2024г. № КУВИ-001/2024-181326197	
Кадастровый номер: 78:06:0002038:3029	
Номер этажа (этажей):	

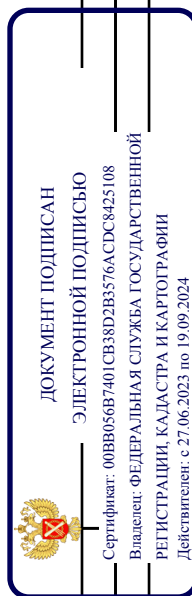

ПОЛНОЕ НАИМЕНОВАНИЕ ДОЛЖНОСТИ

ИНИЦИАЛЫ, ФАМИЛИЯ

Здание

вид объекта недвижимости

Лист № 60 раздела 8

Всего листов раздела 8: 68

Всего разделов: 4

Всего листов выписки: 75

11.07.2024г. № КУВИ-001/2024-181326197

Кадастровый номер: 78:06:0002038:3029

Номер этажа (этажей): 1

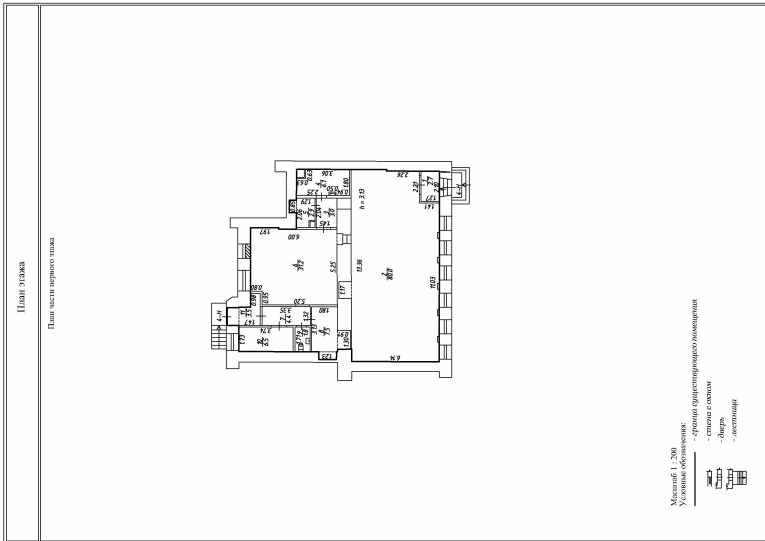

Масштаб 1:200

ДОКУМЕНТ ПОДПИСАН
ЭЛЕКТРОННОЙ ПОДПИСЬЮ
 Сертификат: 00B8056B7401CB38D2B3576ACDC8425108
 Владелец: ФЕДЕРАЛЬНАЯ СЛУЖБА ГОСУДАРСТВЕННОЙ
 РЕГИСТРАЦИИ, КАДАСТРА И КАРТОГРАФИИ
 Действителен: с 27.06.2023 по 19.09.2024

ПОЛНОЕ НАИМЕНОВАНИЕ ДОЛЖНОСТИ

ИНИЦИАЛЫ, ФАМИЛИЯ

Здание

вид объекта недвижимости

Лист № 61 раздела 8

Всего листов раздела 8: 68

Всего разделов: 4

Всего листов выписки: 75

11.07.2024г. № КУВИ-001/2024-181326197

Кадастровый номер: 78:06:0002038:3029

Номер этажа (этажей): 1

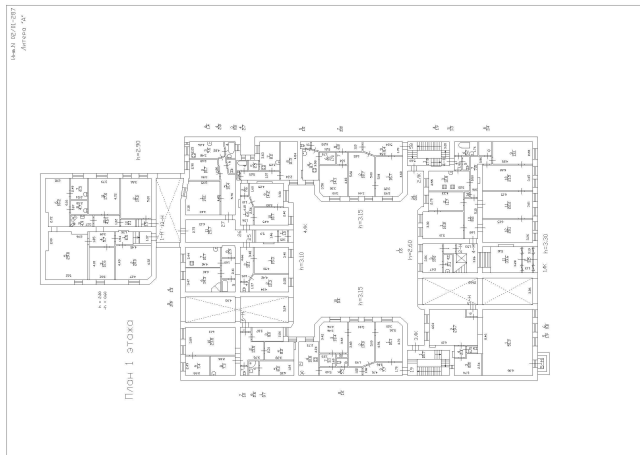

Масштаб 1



ДОКУМЕНТ ПОДПИСАН

ЭЛЕКТРОННОЙ ПОДПИСЬЮ

Сертификат: 00B8056B7401CB38D2B3576ACDC8425108

Владелец: ФЕДЕРАЛЬНАЯ СЛУЖБА ГОСУДАРСТВЕННОЙ

РЕГИСТРАЦИИ, КАДАСТРА И КАРТОГРАФИИ

Действителен: с 27.06.2023 по 19.09.2024

ПОЛНОЕ НАИМЕНОВАНИЕ ДОЛЖНОСТИ

ИНИЦИАЛЫ, ФАМИЛИЯ

Здание

вид объекта недвижимости

Лист № 62 раздела 8

Всего листов раздела 8: 68

Всего разделов: 4

Всего листов выписки: 75

11.07.2024г. № КУВИ-001/2024-181326197

Кадастровый номер: 78:06:0002038:3029

Номер этажа (этажей): 1

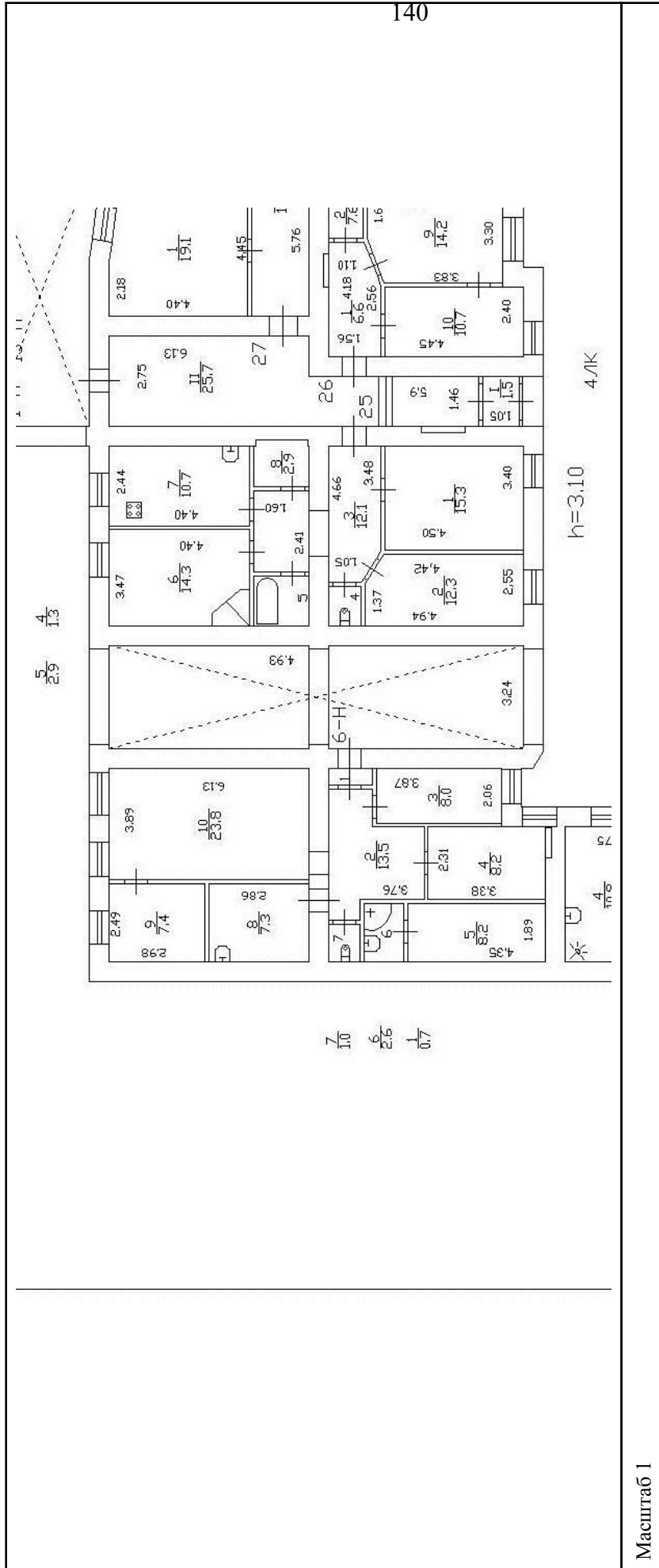

Масштаб 1



ДОКУМЕНТ ПОДПИСАН

ЭЛЕКТРОННОЙ ПОДПИСЬЮ

Сертификат: 00B8056B7401CB382DB3576ACDC8425108

Владелец: ФЕДЕРАЛЬНАЯ СЛУЖБА ГОСУДАРСТВЕННОЙ

РЕГИСТРАЦИИ, КАДАСТРА И КАРТОГРАФИИ

Действителен: с 27.06.2023 по 19.09.2024

ПОЛНОЕ НАИМЕНОВАНИЕ ДОЛЖНОСТИ

ИНИЦИАЛЫ, ФАМИЛИЯ

Здание			
вид объекта недвижимости			
Лист № 63 раздела 8	Всего листов раздела 8: 68	Всего разделов: 4	Всего листов выписки: 75
11.07.2024г. № КУВИ-001/2024-181326197			
Кадастровый номер: 78:06:0002038:3029			
Номер этажа (этажей):			

	ДОКУМЕНТ ПОДПИСАН ЭЛЕКТРОННОЙ ПОДПИСЬЮ
Сертификат: 00ВВ056В7401СВ38D2В3576АСДС8425108	
Владелец: ФЕДЕРАЛЬНАЯ СЛУЖБА ГОСУДАРСТВЕННОЙ РЕГИСТРАЦИИ, КАДАСТРА И КАРТОГРАФИИ	
Действителен: с 27.06.2023 по 19.09.2024	

ПОЛНОЕ НАИМЕНОВАНИЕ ДОЛЖНОСТИ	ИНИЦИАЛЫ, ФАМИЛИЯ
-------------------------------	-------------------

Здание			
вид объекта недвижимости			
Лист № 64 раздела 8	Всего листов раздела 8: 68	Всего разделов: 4	Всего листов выписки: 75
11.07.2024г. № КУВИ-001/2024-181326197			
Кадастровый номер: 78:06:0002038:3029			
Номер этажа (этажей):			

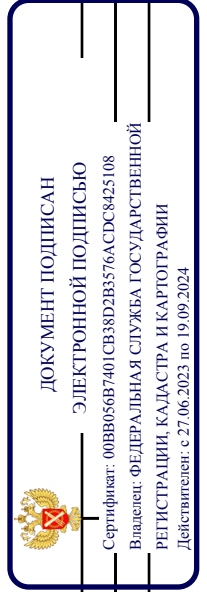

ПОЛНОЕ НАИМЕНОВАНИЕ ДОЛЖНОСТИ	ИНИЦИАЛЫ, ФАМИЛИЯ
-------------------------------	-------------------

Здание			
вид объекта недвижимости			
Лист № 65 раздела 8	Всего листов раздела 8: 68	Всего разделов: 4	Всего листов выписки: 75
11.07.2024г. № КУВИ-001/2024-181326197			
Кадастровый номер: 78:06:0002038:3029			
Номер этажа (этажей):			

	ДОКУМЕНТ ПОДПИСАН ЭЛЕКТРОННОЙ ПОДПИСЬЮ
Сертификат: 00ВВ056В7401СВ38D2В3576АСДС8425108	Электронная подпись
Владелец: ФЕДЕРАЛЬНАЯ СЛУЖБА ГОСУДАРСТВЕННОЙ РЕГИСТРАЦИИ, КАДАСТРА И КАРТОГРАФИИ	Инициалы, фамилия
Действителен: с 27.06.2023 по 19.09.2024	

ПОЛНОЕ НАИМЕНОВАНИЕ ДОЛЖНОСТИ

Здание			
вид объекта недвижимости			
Лист № 66 раздела 8	Всего листов раздела 8: 68	Всего разделов: 4	Всего листов выписки: 75
11.07.2024г. № КУВИ-001/2024-181326197			
Кадастровый номер: 78:06:0002038:3029			
Номер этажа (этажей):			

	ДОКУМЕНТ ПОДПИСАН ЭЛЕКТРОННОЙ ПОДПИСЬЮ
Сертификат: 00ВВ056В7401СВ38D2В3576АСДС8425108	Владелец: ФЕДЕРАЛЬНАЯ СЛУЖБА ГОСУДАРСТВЕННОЙ РЕГИСТРАЦИИ, КАДАСТРА И КАРТОГРАФИИ
Действителен: с 27.06.2023 по 19.09.2024	

ПОЛНОЕ НАИМЕНОВАНИЕ ДОЛЖНОСТИ

ИНИЦИАЛЫ, ФАМИЛИЯ

Здание			
вид объекта недвижимости			
Лист № 67 раздела 8	Всего листов раздела 8: 68	Всего разделов: 4	Всего листов выписки: 75
11.07.2024г. № КУВИ-001/2024-181326197			
Кадастровый номер: 78:06:0002038:3029			
Номер этажа (этажей):			

	ДОКУМЕНТ ПОДПИСАН ЭЛЕКТРОННОЙ ПОДПИСЬЮ
Сертификат: 00ВВ056В7401СВ38D2В3576АСДС8425108	ЭЛЕКТРОННОЙ ПОДПИСЬЮ
Владелец: ФЕДЕРАЛЬНАЯ СЛУЖБА ГОСУДАРСТВЕННОЙ РЕГИСТРАЦИИ, КАДАСТРА И КАРТОГРАФИИ	ЭЛЕКТРОННОЙ ПОДПИСЬЮ
Действителен: с 27.06.2023 по 19.09.2024	ЭЛЕКТРОННОЙ ПОДПИСЬЮ

ПОЛНОЕ НАИМЕНОВАНИЕ ДОЛЖНОСТИ

ИНИЦИАЛЫ, ФАМИЛИЯ

Здание			
вид объекта недвижимости			
Лист № 68 раздела 8	Всего листов раздела 8: 68	Всего разделов: 4	Всего листов выписки: 75
11.07.2024г. № КУВИ-001/2024-181326197			
Кадастровый номер: 78:06:0002038:3029			
Номер этажа (этажей):			

	ДОКУМЕНТ ПОДПИСАН ЭЛЕКТРОННОЙ ПОДПИСЬЮ
Сертификат: 00ВВ056В7401СВ38D2В3576АСДС8425108	
Владелец: ФЕДЕРАЛЬНАЯ СЛУЖБА ГОСУДАРСТВЕННОЙ РЕГИСТРАЦИИ, КАДАСТРА И КАРТОГРАФИИ	
Действителен: с 27.06.2023 по 19.09.2024	

ПОЛНОЕ НАИМЕНОВАНИЕ ДОЛЖНОСТИ	ИНИЦИАЛЫ, ФАМИЛИЯ
--------------------------------------	--------------------------

Приложение №4 к Акту по результатам государственной историко-культурной экспертизы проектной документации на проведение работ по сохранению выявленного объекта культурного наследия «Дом Ф.В. Шеффера», расположенного по адресу: Санкт-Петербург, 9-я линия, 58 – «Проектная документация на проведение работ по сохранению выявленного объекта культурного наследия «Дом Ф.В. Шеффера», расположенного по адресу: г. Санкт-Петербург, Василеостровский район, 9-я линия В.О., д. 58, литера А., приспособление для современного использования в части установки подъемного устройства для маломобильных групп населения на лестничный марш в парадной №1» (шифр: 25.1/24), ООО «АрхиГрад», 2024 г.

Документы технического учета

СИТУАЦИОННЫЙ ПЛАН УЧАСТКА

Адрес объекта: г.Санкт-Петербург, 9-я линия В.О., дом 58, литера А
 Описательный адрес: г.Санкт-Петербург, 9-я линия В.О., дом 58

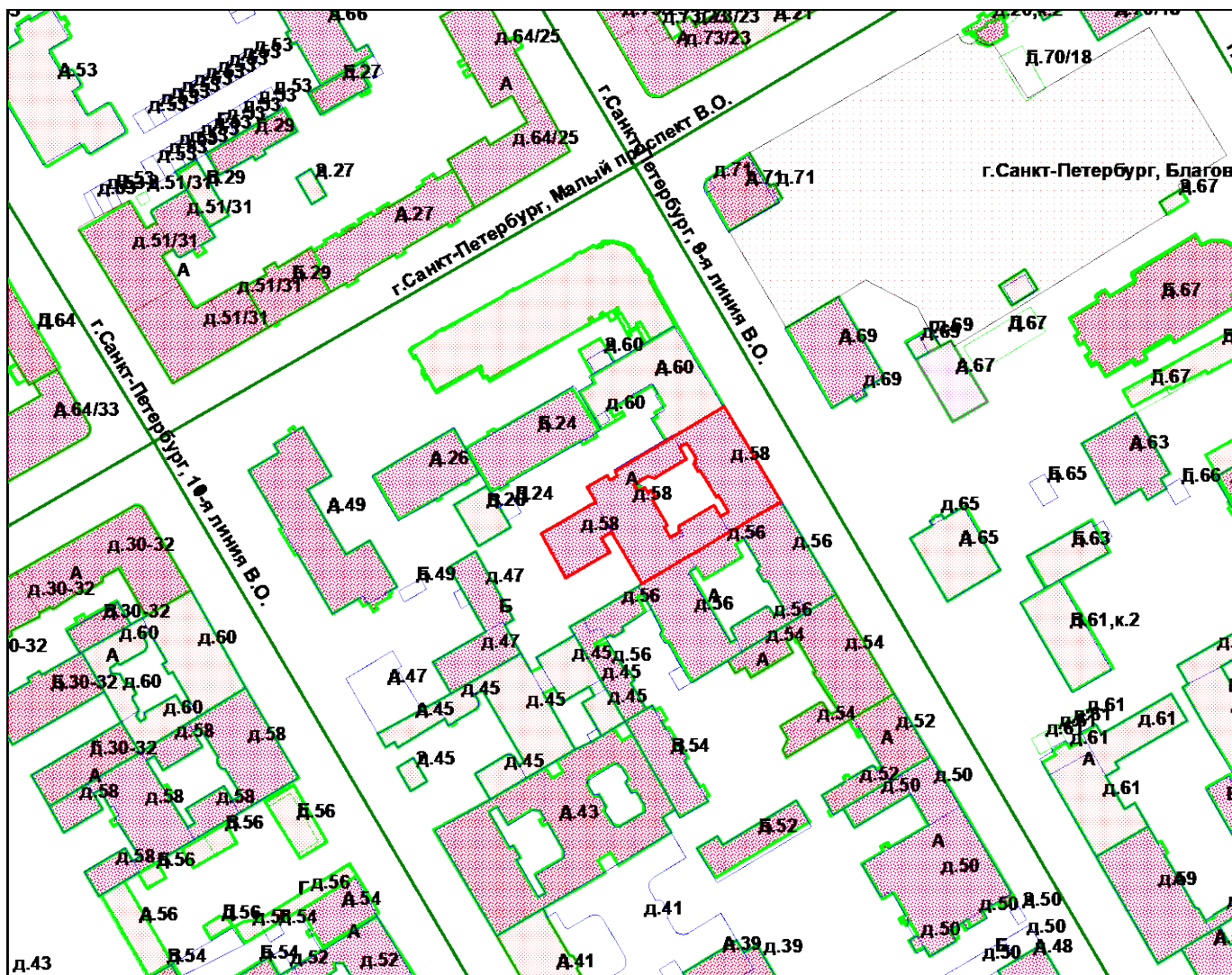

М 1:2000

Условные обозначения

— - граница строения

Начальник филиала ГУП «ГУИОН»
 ПИБ Василеостровского района

(Панина Л.Г.)

М.П.

«04» июля 2012 г.

МИНИСТЕРСТВО КОММУНАЛЬНОГО ХОЗЯЙСТВА РСФСР

Город ЛенинградРайон ВасилевскийКварт № 38Инв. № 16

ТЕХНИЧЕСКИЙ ПАСПОРТ

на жилой дом (дома) и земельный участок

по ул. (пер.) 9 Мекенская № 58Составлен по состоянию на 20 Сентября 1979 г.

I. Владение строениями на участке

Дата записи	№№ или литеры строений по плану	Полное наименование владельца(цев) и их долевое участие	Основание владения (наименование, дата и № документа)	Подпись, вносящего текущие изменения
1	2	3	4	5
<u>20/IX-79</u>	<u>А</u>	<u>ЖКУ-8 3 ЖПМ-3</u> <u>ЖСК НО-В.О.</u> <u>расч.</u>	<u>Решение исполкома</u> <u>от 13/II-47 нояб. 24</u>	<u>Севский</u>

Форма технического паспорта согласована с ЦСУ РСФСР 3 апреля 1968 г. № 5—15 и утверждена приказом заместителя Министра коммунального хозяйства РСФСР от 6 мая 1968 г. № 167.

II. План земельного участка

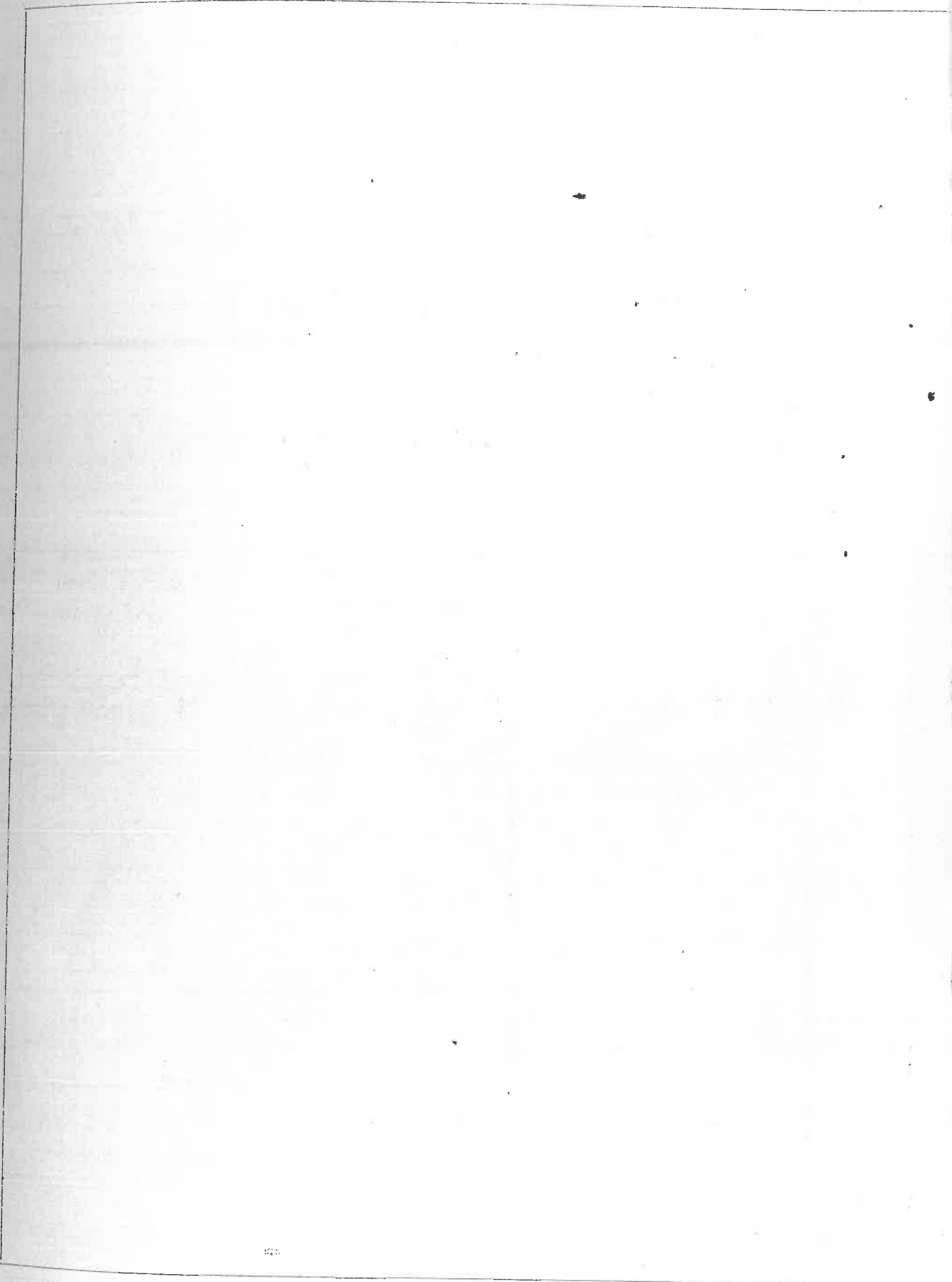

Масштаб _____

№ документа	
№ по землеустрой-	
Дата записи	8-78
Назначение	5 Кв
	лоси ас

III. Экспликация земельного участка (в кв. м)

Дата записи	Площадь участка				Незастроенная площадь										
	по землеугодным документам	по фактическому использованию	в том числе		асфальтовые покрытия		прочие замощения	площадки (оборудованные)		Грунт	под зелеными насаждениями				
			застроенная	незастроенная	проезда	трогуара		детские	спортивные		придомовый сквер	газон с деревьями	газоны, цветники, клумбы	плодовый сад	
2	3	4	5	6	7	8	9	10	11	12	13	14	15		
Х-77	2115	2115	1485	630	626					4					

IV. Уборочная площадь (в кв. м)

Дата записи	Дворовая территория								Уличный тротуар				Кроме того		
	всего	в том числе			прочие замощения	зеленые насаждения	всего	в том числе			асфальт	прочие покрытия			
		асфальтовые покрытия	тротуара	площадки (оборудованные)				асфальт	зеленые насаждения	грунт					
1	2	3	4	5	6	7	8	9	10	11	12	13	14	15	16
Х-77	630	626					4		113	113			32	129	

V. Оценка служебных строений, дворовых сооружений и замощений

Назначение	Этажность	Длина, ширина, высота	Площадь	Объем	Описание конструктивных элементов и их удельные веса										№ сборника, № таблицы	Единица измерения и ее стоимость по таблице	Удельный вес оценяемого объекта в %	стоимость единицы измерения с поправкой	Восстановительная стоимость в рублях	Износ в процентах	Действительная стоимость в рублях	Потребность в капитальном ремонте в рублях	
					фундамент	стены и перегородки	перекрытия	кровля	полы	проемы	отделочные работы	электро-освещение	прочие работы										
2	3	4	5	6	7	8	9	10	11	12	13	14	15	16	17	18	19	20	21	22	23		
5 Коксаевск. п. асф.			7,02											28	1 кв. м ²		1598	30,40	1,0	30,40	213	10	192
			6,26											19	1 кв. м ²		60,8	6,26	1,0	6,26	418,30		2,930

(Продолжение см. на обороте)

(Продолжение раздела V)

1	2	3	4	5	6	7	8	9	10	11	12	13	14	15	16	17	18	19	20	21	22	на жи ул. (п город	
																							Владе Серия Год п
																							Год п Числ Кром Числ Убор Сред Обща
																							из нес
																							Кром

VI. Общая стоимость строений и сооружений на участке (в руб.)

Дата записи	В ценах какого года	Основные строения		Служебные строения и сооружения		В С Е Г О	
		восстанови- тельная стоимость	действи- тельная стоимость	восстанови- тельная стоимость	действи- тельная стоимость	Восстанови- тельная стоимость	действи- тельная стоимость
1	2	3	4	5	6	7	8
24/IX-71	1969	647869	440551	631	485	648500	441036
21/III-71		1226387	735132				
26.04.96	1969	613193	367916				

Текущие изменения внесены:

Работу выполнил:

24 Сентябрь 71 г.
Севинд

16.10.1992 г.
[подпись]

26.04 1996 г.
[подпись]

Проверил:

[подпись]

1.
1
2
3
4
5
6
7

№ п.г.

ТЕХНИЧЕСКИЙ ПАСПОРТ

кварт.№ 38

на жилой дом № 58 литера А инвент.№ 16
 ул. (пер.) 9-я линия В.О. шифр жилой
 город Санкт-Петербург район Василеостровский (фонд)

I. ОБЩИЕ СВЕДЕНИЯ по состоянию на 28.03.2005г.

Владелец в соответствии с приказом ГУ ГУИОН от 06.10.97 №145 строка не заполняется
 Серия, тип проекта _____
 Год постройки 1905-1910 переоборудовано В _____ году
 надстроено _____

Год последнего капитального ремонта _____
 Число этажей 6

Кроме того, имеется: подвал
 Число лестниц 4 шт.; их уборочная площадь 583 кв.м.
 Уборочная площадь общих коридоров и мест общего пользования _____ кв.м.
 Средняя внутренняя высота помещений 3,11 м. Объем 33328 куб.м.
 Общая площадь дома 6108,3 кв.м., кроме того, площадь балконов,
6114,9 лоджий и террас с учетом коэф. 3,7 × 0 кв.м.

из нее:
 Жилые помещения общая площадь 5619,6 кв.м., кроме того, площадь балконов,
3473,1 лоджий и террас с учетом коэф. 3,7 кв.м.
 в том числе жилой площади 3485,9 кв.м.
 Средняя площадь квартиры 62,2 кв.м.
 Кроме того, необорудованная площадь: подвал есть кв.м., чердак есть кв.м.

ПЛАНОВАЯ ИНВЕНТАРИЗАЦИЯ
 «04» 09 2007г.
 (дата) (Ф.И.О. исполнителя)

РАСПРЕДЕЛЕНИЕ ЖИЛОЙ ПЛОЩАДИ

1.	Жилая площадь находится	Количество		Жилая площадь	Текущие изменения					
		жилых квартир	жилых комнат		Количество		Жилая площадь	Количество		Жилая площадь
					жилых квартир	жилых комнат		жилых квартир	жилых комнат	
2	3	4	5	6	7	8	9	10	11	
1	В квартирах	56 ✓	205	3485,9						
2	В помещениях коридорной системы		204							
3	В общежитиях									
4	Служебная жилая площадь									
5	Маневренная жилая площадь									

Из общего числа жилой площади находится

6	а. в мансардах								
	б. в подвалах								
	в. в цокольных этажах								
	г. в бараках								

Распределение квартир по числу комнат (без общежитий и коридорной системы)

№№ п.п.	Квартиры	Число квартир	Их жилая площадь	Текущие изменения			
				Число квартир	Их жилая площадь	Число квартир	Их жилая площадь
1	2	3	4	5	6	7	8
1	Однокомнатные						
2	Двухкомнатные	4 ✓	126,7 ✓				
3	Трехкомнатные	32 ✓	1499,0 ✓	14	96,9		
4	Четырехкомнатные	56 ✓	315,8 ✓	36	7,7		
5	Пятикомнатные	98 ✓	797,9 ✓	73	3		
6	Шестикомнатные	6 ✓	746,5 ✓				
7	В семь и более комнат						

Всего: 56 3485,9

вспомо общая 13	№№ п.п.	Классификация помещений	Номер помещения	Общая площадь кв.м.	Кроме того, площадь балконов, лоджий и террас с учетом коэфф. кв.м.	Текущие изменения	
						Общая площадь кв.м.	Кроме того, площадь балконов, лоджий и террас с учетом коэфф. кв.м.
1	2	3	4	5	6	7	
1	Бытового обслуживания						
2	Гараж						
3	Гостиница						
4	Культурно-просветительное						
5	Лечебно-санитарное						
6	Общественного питания						
7	Производственное						
8	Прочее	1-Н - 3-Н	166,3				
9	Складское						
10	Творческая мастерская						
11	Театра и зрелищ. предпр.						
12	Торговое	4-Н, 5-Н	241,7				
13	Учебно-научное						
14	Учрежденческое	6-Н	80,7				
15	Школьное						
		Итого	488,7				

в том числе площадь, используемая жилищной конторой для собственных нужд в кв. м. по состоянию на 28.03.2005г.

вспом кв. м вспом тель 8	№№ по порядку	Использование помещений	Номера помещений	Общая площадь кв.м.	Кроме того, площадь балконов, лоджий и террас с учетом коэфф. кв.м.	Текущие изменения	
						Общая площадь кв.м.	Кроме того, площадь балконов, лоджий и террас с учетом коэфф. кв.м.
1	2	3	4	5	6	7	
1	Учрежденческая						
	а) жилищная контора						
	б) комнаты детские, дружинников и другие						
2	Культурно-просветительная						
	а) красные уголки, клубы, библиотеки						
3	Прочая:						
	а) мастерские						
	б) склады жилищных контор						
	Технологические помещения						
	теплоузел	3-Н	20,5				
	котельная						
	в том числе на газе						
	на твердом топливе						
	Итого			20,5			

ПЛАНОВАЯ ИНВЕНТАРИЗАЦИЯ
07.09.2007г. [подпись]
(дата) (И.О. исполнителя)

IV. Описание конструктивных элементов и определение износа многоквартирного дома

литера А Группа капитальности II сборник № 28
 Вид внутренней отделки повышенная таблица № 31 г

№№ по порядку	Наименование конструктивных элементов	Описание конструктивных элементов (материал, конструкция, отделка и прочее)	Техническое состояние (осадки, трещины, гниль и т.п.)	Удельные веса конструкт. элементов	Поправка к удельн. весу в процентах	Удельн. вес констр. элем. с поправкой	Износ, %	Произведен. проц. износа на уд. вес констр. элем.	
1	2	3	4	5	6	7	8	9	
1	Фундаменты	бутовый ленточный	Отдельные глубокие трещины, сырые места в цоколе и под окнами;	9		9	35	3,15	
2	а. Наружные внутренние капитальные стены	кирпичные	Массовые выпучивания с отпадением штукатурки в карнизе и перемычках; высолы и сырые пятна	24		24	35	8,4	
	б. Перегородки	деревянные оштукатуренные							
3	Перекрытия	чердачное	Глубокие продольные трещины вдоль балок на потолке	13		13	60	7,8	
		междуэтажное							деревянные оштукатуренные
		надподвальное							своды по металлическим балкам
4	Крыша	из оцинкованного железа по деревянной обрешетке; по деревянным стропилам из 2-х слоев толя на мастике	Ржавчина кровли, свищи и пробойны; нарушение закреплений ограждающей решетки;	2		2	60	1,2	
5	Полы	дощатые, окрашены; паркетные	Сильная просадка, изношенность и изломы местами гниль	11		11	60	6,6	
6	Проемы	Оконные	двойные створные	10		10	55	5,5	
		Дверные							филенчатые, окрашены
7	Отдел. работы	Наружн. отделка архитек. оформ. а. б. в.	отсутствие или неплотное прилегание плиток	10	1,36	11,4	50	5,68	
		Внутр. отделка а. б.							оклейка обоями; окраска масляная; штукатурка
8	Санитарно-технические и электротехнические устройства	Центр. отопление	следы протечек, непрогревы; местами проржавление трубопровода, наличие хомутов, заваренных трещин и свищей на трубах	18	-2,94	15,1	50	7,53	
		Печное отопление							
		Водопровод							от городской центральной сети
		Электроосвещен.							скрытая проводка
		Радио							скрытая проводка
		Телефон							скрытая проводка
		Телевидение							от коллективных антенн
		Ван ны							с газ. колонк.
									с дров. колонк.
									с горяч. вод.
		Горячее водосн.							централизованное
		Электроплиты							
		Вентиляция							естественная
Газоснабжение	центральное								
Мусоропровод									
Лифты	пассажирские 1								
Канализация	сброс в городскую сеть								
9	Разные работы	лестницы железобетонные по стальным косоурам	Стертости, сколотые края ступеней, перила расшатаны	3		3	50	1,5	
Итого				100,0		98,4		47,36	

Процент износа, приведенный к 100 по формуле $\frac{гр.9 \times 100}{гр.7} = 48\%$

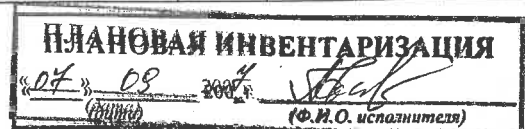

16 III. Исчисление площадей и объемов основной и подсобной частей строения

Гра декс) плану	Части строения	Формула подсчета площади	Площадь застройки	Н расчетн.	Объем (м³)
1	2	3	4	5	6
	Основная часть				
A	Мемор. каф. 6-й эт.		499,0	22,10	} (30724)
"	" "		765,20	20,60	
"	" "		213,50	20,0	
	Итого	Объем без встроен. помещений	1477,70		30016 30724
	Подсобная часть				
A	Необитое подвал		447,89	2,20	985
"	"		718,05	2,35	1687
	Итого		(1165,94)		2672
	Пристройки				
a)					
b)					
b)					
	Итого				
	Всего по строению литер	A со встроен. помещений	1477,70		33396
	В т. ч. встроенные помещения:				
Б-58	Общественное, Люблинское шоссе	$S_{пл} = 80,18$	105,0	3,55	373
Б-59	Котельское, Удверг. ул. Кудряева	$S_{пл} = 93,42 / 101,43$	140	3,30	335
		($S_{пл} = 136,21$)			562
	Итого	136,21	()		(708)
	Примечания:				
	1. Из основной части строения исключен объем проезда		(57,11)	3,30	} 404
			46,95	3,10	
			(31,00)	2,90	
	2. В объем основной части строения включен объем эркера		(2,30)		} 14,60
			(2,30)		
					67

VII. Расчет оценки строения

Литер строения	2	№ оценочного сборника	№ оценочной таблицы	Стоимость 1 куб. метра по таблице	Поправочные коэффициенты											Общий коэффициент	Стоим. 1 куб.м. после примен. общ. коэфф.	Объем в куб. метрах	Восстановит. стоимость в руб.	% износа	Действит. стоимость в руб.
					6	7	8	9	10	11	12	13									
Д	Основная часть	28	312	27р ²⁰	0,99	0,99	0,93							0,97	407	2672	613193	40%	367916		
	Итого				Итого	Итого	Итого														
Д	Подсобная часть	28	312	27р ²⁰	0,95	0,99	0,93							0,97	407	2672	613193	40%	367916		
	Итого				Итого	Итого	Итого														
Д	Несобств. погр.	28	312	27р ²⁰																	
	Итого				Итого	Итого	Итого														
а)	Пристройку																				
	Итого				Итого	Итого	Итого														
В	всего	на	на	на																	
	Итого				Итого	Итого	Итого														
Б	Вспом. встроения помещени																				
	Итого				Итого	Итого	Итого														
Б	Вспом. встроения помещени																				
	Итого				Итого	Итого	Итого														
Д	Вспом. встроения помещени																				
	Итого				Итого	Итого	Итого														
Итого																					

Итого 708 16032 32 10902
 Итого 582 11510 40 2502
 Итого 12375 40832

Расчет

Стоимости 1 м² полезной по. на 01.01.92
с целью капитализации

$$\text{Действ. стоим.: } 735832 - 14442 = 721390 \text{ руб.}$$

$$721390 : 1,20 : 1,67 = 359975 \text{ руб.}$$

$$359975 \text{ руб.} \times 1,24 \times 3,6 \times 7,6 = 12212656$$

$$12212656 \text{ руб.} : 5866 = 2082 \text{ руб.}$$

$$1 \text{ м}^2 = 2082 \text{ руб.} \quad \text{Слб}$$

12.07.93.

$$721390 \text{ руб.} : 5866,0 = 122 \text{ р. } 98 \text{ к. на 01.01.92}$$

$$359975 \text{ руб.} : 5866,0 = 61 \text{ р. } 34 \text{ в. на 1969}$$

$$61 \text{ р. } 34 \text{ в.} \times 948 = 21955 \text{ р. } 48 \text{ к. на 01.01.93}$$

21.12.93

дополнительные расчеты 11

оценке строения по выводу поправок к табличным удельным весам и рабочих коэффициентов к табличной стоимости 1 куб.м. строения.

Адрес 9 летнее д 58 литер строения Л

Раздел I. Поправки к табличным уд. весам.

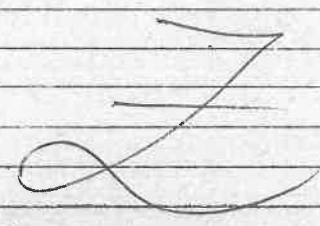
Наименование поправок	Вывод поправки или основание	поправка в %
Поправка на общий фундамент и стену	% отсутствия $(P - 3 \times L) \times 100 : 100$	
	Поправка к ф-ам =	-
	Поправка к стенам =	-
Перевод строения из одной группы в другую - прим. к перекрытиям	см. техническую часть сб. 28 общих указаний 821 или общ. часть табл. 1 колл 0,96-0,93 8-4	- - 7
Поправка на голы		+ -
		- -
На разницу в отделе фасадов применяется к уд. весу отделочных работ	характеристики отделки Амфирамауфено 60% светл.	
	75% Среднего армеса армеса.	
	85% Среднего армеса армеса.	+ 1,94
	Вывод поправки согласно сб. 28 вкл. 60% 1,5% средн. 85% средн.	
	$0,60(1,5 \times 0,20 \times 2,7) = 1,94$	
	$0,60(1,5 \times 2,7) + (0,25 \times 2,2) =$	+ 1,36
Поправка на санитарно-технические работы	Исключить	
	Лифты 2,5	Лифты $2,5 \times 0,35 = 0,87$
	Гор. вода с	Гор. вода $2,7 \times 0,25 = 0,67$
	Ванна/ванна 2,7	Ванна $2,7 \times 0,75 \times 0,90 = 1,82$
	Газ 1,1	
	Итого(-) 6,3	Итого(+) 3,36
	Всего <u>исключить</u> 6,3 - 3,36 = 2,94	
	<u>добавить</u>	

Раздел II. Поправочные коэф. к табл. стоим.

№№ п.п	Наименование поправочн. коэф.	Выводы поправочн. коэф. или основание.	поправ. коэф.
1	На сумму уд. весов.	из разд. IV технического паспорта	$K = 0,1$
2	на полезную высоту помещений	Полезн. Н $\frac{3,10}{\text{м}}$ согл. §4 технической части сборника №8	$K = 0,1$
3	на среднюю жилую площадь квартиры	жил. площ. $\frac{3696,76}{57} = 64,8,2$ на кв. кв.	$K = 0,5$
4	на отсутств. спец. помещений кухни в квартирах.	согл. сб. 28, техн. части §7, А"	$K =$
5	на наличие совмещенных санитарных узлов.	согл. сб. 28 техн. части §7, Б"	$K =$
6	наличие надстроенных этажей	согл. сб. 28 техн. части §7, Г"	$K = 0,95$
7			$K =$
8			$K =$

Литер прист	по
№ №	к
п/п	
1	
1	Ф
2	а. п. б.
3	Перекрытия
4	
5	
6	
7	

3. Поправки на встроенные помещения:

Наименов. помещен.	Наименование поправок	Вывод поправок	Коэф.	Общий коэф.
На ванночк.	ванночк.	лифты	0,87	} 0,97
		Ванна	1,82	
			2,69	

24^е Севастополя 1971 года
техник
Селиванов

8
9

V. Описание конструктивных элементов и определение износа основных пристроек

Интер пристройки _____ Группа капитальности _____ Сборник № _____
 по плану _____ Вид внутренней отделки _____ Таблица № _____

№ № п/п	Наименование конструктивных элементов	Описание конструктивных элементов (материал, конструкция, отделка и прочее)	Техническое состояние (осадки, трещины, гниль и т. п.)	Удельные веса конструктивных элементов	Поправка к удельному весу в процентах	Удельный вес констр. элементов с поправкой	Износ в %	Приведенный % износа	
1	2	3	4	5	6	7	8	9	
1	Фундаменты								
2	а. Наружные и внутренние капитальные стены б. Перегородки								
3	Перекрытия								
	Чердачные								
	Междуэтажные								
	Надподвальные								
4	Крыша								
5	Полы								
6	Проемы								
	Оконные								
	Дверные								
7	Отделочные работ.	Наружная отделка							
		Архитектурное оформление							
		а. _____							
		б. _____							
		Внутренняя отделка							
		а. _____							
		б. _____							
8	Внутренние санитарно-технические и электротехнические устройства	Центральное отопление							
		Печное отопление							
		Водопровод							
		Электроосвещение							
		Радио							
		Телефон							
		Телевидение							
		Ванны	С деревянными колонк.						
			С газовыми колонками						
			С деревянными колонк.						
		Горячее водоснабжение							
		Вентиляция							
		Газоснабжение							
		Мусоропровод							
		Лифты							
		Канализация							
9	Прочие работы								
Итого:				100					

% износа приведенный к 100 по формуле: $\frac{\text{процент износа (гр. 9)} \times \text{удельный вес (гр. 7)}}{100}$

Описание конструктивных элементов и определение износа основных пристроек

Литер пристройки _____ Группа капитальности _____ Сборник № _____
 по плану _____ Вид внутренней отделки _____ Таблица № _____

№№ п/п	Наименование конструктивных элементов	Описание конструк- тивных элементов (материал, конструк- ция, отделка и прочее)	Техническое состояние (осадки, трещины, гниль и т. п.)	Удельные веса	Поправка к	Удельный вес	Износ в %	Приведенный % износа	
				конструктивных элементов	удельному весу в процентах	констр. элементов с поправкой			
1	2	3	4	5	6	7	8	9	
1	Фундаменты								
2	а. Наружные и внутренние ка- питальные стены б. Перегородки								
3	Перекрытия Чердачные Междуэтажные Надподвальные								
4	Крыша								
5	Полы								
6	Проемы Оконные Дверные								
7	Отделочные работ. Наружная отделка Архитектурное оформление а. _____ б. _____ в. _____ Внутренняя отделка ба. _____								
8	Внутренние санитарно-технические и электротехнические устройства Центральное отопление Печное отопление Водопровод Электроосвещение Радио Телефон Телевидение Ванны С горячим водоснабж. С горячим водоснабж. С газовыми колонками Горячее водоснабжение Вентиляция Газоснабжение Мусоропровод Лифты Канализация								
9	Прочие работы								
Итого:				100					

Назначение
 по плану
 Литер по плану
 2
 1
 Па
 Г

% износа приведенный к 100 по формуле: $\frac{\text{процент износа (гр. 9)} \times \text{удельный вес (гр. 7)}}{100}$

VI. Техническое описание холодных пристроек и тамбуров

Назначение	Этажность	Описание конструктивных элементов и их удельные веса											№ сборника	№ таблицы	Удельный вес оцениваемого объекта	Износ в %		
		фундамент	стены и перегородки	перекрытия	крыша	полы	проемы		отделка	сантехника и др. оборудов.	прочие							
							оконные	дверные										
2	3	4	5	6	7	8	9	10	11	12	13	14	15	16	17	18	19	

VII. Исчисление восстановительной и действительной стоимости основной части строения и пристроек

Литер по плану	Наименование строений и пристроек	№ сборника	№ таблицы	Стоимость по таблице	Поправки к стоимости в коэффициентах										Стоимость ед. измеф. после применения поправочных коэффициентов	Объем или площадь	Восстановительная стоимость рублей	% износа	Действительная стоимость (рублей)
					удельный вес строения	на высоту помещений	на среднюю площадь квартиры	на встроенные помещения	на отклонение от группы капитальности	на объем строения		удельный вес строений после поправок							
													6	7					
1	2	3	4	5	6	7	8	9	10	11	12	13	14	15	16	17	18		

ВСЕГО . . .

Текущие изменения внесены

Работу выполнил . . .	„ „ 19 г.	„ „ 19 г.	„ „ 19 г.	„ „ 19 г.
Проверил . . .				

Фотография фасада

Замощения

Ограждения

На

Фун.
Стен
Стен
Пере
Пере

Перекрытия

Крыша

Полы

1	2	3	4	5	6	7	8	9	10	11	12	13		
			<i>436</i>											
20	Проемы	Оконные переплеты	кв. м	<i>1314</i>	<i>35</i>									
21		Двери внутренние	шт.	<i>555</i>	<i>35</i>									
22		Двери наружные	шт.	<i>65</i>	<i>35</i>									
23	Фасад — наружная отделка		кв. м	<i>6062</i>	<i>35</i>									
24	Внутренние санитарно-и электротехнические устройства	Отопление	В. П. Мисев	Трубы центрального отопления	п/м	<i>2167</i>								
25				Радиаторы	секц.									
26				Панельное	кв. м									
27				Печи на твердом или газовом топливе	шт.									
28				АГВ колонки	"									
29		Водопрвод	Умывальники	"	<i>1</i>	<i>30</i>								
30			Раковины	"	<i>60</i>	<i>30</i>								
31			Водопроводные трубы	п/м	<i>672</i>	<i>30</i>								
32		Канализация	Унитазы	шт.	<i>60</i>	<i>30</i>								
33			Сливные бачки	"	<i>60</i>	<i>30</i>								
34	Канализационные трубы		п/м	<i>488</i>	<i>30</i>									
35	Внутренние санитарно-и электротехнические устройства	Трубы горячего водоснабжения	"											
36		Ванны	шт.	<i>35</i>	<i>30</i>									
37		Души	"											
38		Колонки газовые или на твердом топливе	"	<i>12</i>	<i>30</i>									
39		Трубы газовые	п/м											
40		Плиты	Газовые 2-х конф.	шт.										
41			Газовые 4-х конф.	"	<i>70</i>	<i>30</i>								
42	Электрические		"											
43	Телевидение	Общ. ант.	<i>4</i>	<i>30</i>										
44	Лифты	шт.	<i>1</i>	<i>30</i>										
45	Световая электропроводка	п/м												
46	Силовая электропроводка	п/м												
47	Сводные устройства	шт.												
48	Электрощитовые	"												
49	Вентиляционные стволы и трубы	п/м												
50	Мусоропроводные стволы	"												
51	Прочие работы	Балконы и лоджии	шт.	<i>5</i>	<i>20</i>									
52		Эркеры	"	<i>2</i>	<i>20</i>									
53		Лестницы	Ступени	"	<i>566</i>	<i>20</i>								
54	Площадки		кв. м	<i>317</i>	<i>20</i>									
55	Ограждения		п/м	<i>214</i>	<i>20</i>									
56	Прочие работы	<i>Ограждения: по верх. св.</i>	Мусоросборные камеры	шт.										
57			Бойлеры	"										
58			Тепловые узлы	"										
59			Водоподкачки	"										
60														

Потребность в капитальном ремонте по строению _____

Всего потребность капитальных затрат по земельному участку _____

Работу выполнил *31 мая* *по 4 градк* *В.И. Исавва*

(должность, фамилия, и., о., подпись)

Подс

53. С

№/лс

1-

1-

1-

1-

1-

1-

ИП

54. П

№/лс

1

1

1

1

1

ИП

55.

№

1

1

1

1

1

51.

51*

52.

ПОДСЧЕТ КОЛИЧЕСТВА СТУПЕНЕЙ, ПЛОЩАДОК, ОГРАЖДЕНИЙ

53. СТУПЕНИ — В ШТУКАХ

№ ЛЕСТН.	Кол-во ступ. в марше	Кол-во маршей	Заб. ступени	Общее кол-во ступ. гр. 2x3+4
1	2	3	4	5
Л-1	13	10	14	144
Л-1Б-10	23	5	23	132x2=266
Л-1В	13	10	16	146
Л-				
Л-				
Л-				
Л-				
Итого	—	—	—	566

54. ПЛОЩАДКИ — В КВ. М.

№ ЛЕСТН.	ФОРМУЛА подсчета	Площадь
Л-1	$33 + (390 \times 40) \times 10$	87
Л-1Б	$17 + (320 \times 100 + 320 \times 0,60 + 240 \times 0,80) \times 5$	52
Л-1В	$18 + (320 \times 100 + 330 \times 100 + 240 \times 100) \times 5$	58
Л-1Г	$25 + (275 \times 420 + 275 \times 260) \times 5$	120
Л-		
Л-		
Л-		
Итого	—	317

55. ОГРАЖДЕНИЯ ЛЕСТНИЦ — В ПОГ. МП.

№ ЛЕСТН.	Огражд. заб. марша — пог. мп.	Протяжен. огражд. марша — пог. мп.	Кол-во маршей	Всего пог. мп. гр. 2+3x4
1	2	3	4	5
Л-1	410		14	45
Л-1Б-10	365		22	124
Л-1В	410		14	45
Л-				
Л-				
Л-				
Л-				
Итого	—	—	—	214

51. ПОДСЧЕТ КОЛИЧЕСТВА БАЛКОНОВ

5

51^А ПОДСЧЕТ КОЛИЧЕСТВА ЛОДЖИЙ

шт.

52. ПОДСЧЕТ КОЛИЧЕСТВА ОРКЕРОВ

2

шт.

Лесной площади неокрашен

а) кордачки - $(1040 \times 1.03) + 93 = 1164$

б) междурядки - $(6044 - 248 - 660) \times 1.03 = 4679$

в) санулов - 313

г) подлески - 660

Инв. № 38
16

Дополнительные расчеты к составлению паспорта

г. а. л. и. м. с. г. о. ч. № 58Литер строения „ А „

IV, п. 21. Распределение квартир по числу комнат

	Количество квартир в										Всего	
	1 к-ту	в 2 к.	в 3 к.	в 4 к.	в 5 к.	в 6 к.	в 7 к.	в 8 к.	в 9 к.	в 10 к.		более 10
р-			////// //////	////	////	////	//////					-
			////// //////									-
			////// //////									-
о	<u>1</u>	<u>1</u>	<u>36</u>	<u>6</u>	<u>5</u>	<u>4</u>	<u>7</u>					<u>60</u>

VI, п. 1 и 3. Объем фундаментов и стен

Видность стен	Высота стен	Ф У Н Д А М Е Н Т Ы			С Т Е Н Ы	
		погонаж	объем на 1 кв. м. по табл.	объем кладки м³	коэффициент	объем кладки м³
железобетонные	<u>2,025</u>	<u>255</u>	<u>1,80</u>	<u>459</u>		
кирпичные	<u>2,025</u>	<u>123</u>	<u>1,48</u>	<u>182</u>		
			Итого	<u>641</u>	<u>10,30</u>	<u>6602</u>
железобетонные	<u>2,020</u>	<u>55</u>	<u>1,69</u>	<u>93</u>		
кирпичные	<u>2,020</u>	<u>27</u>	<u>1,38</u>	<u>37</u>		
			Итого	<u>130</u>	<u>8,81</u>	<u>1145</u>
железобетонные	<u>2,05</u>	<u>71</u>	<u>0,76</u>	<u>54</u>		
			Итого	<u>54</u>	<u>3,43</u>	<u>185</u>
			Всего	<u>825</u>		<u>7932</u>

VI, п. 4. Окрашиваемая поверхность лестниц

$$(6,30 + 3,28) \times 2 \times 3 + 20 + (7,13 + 3,90) \times 2 \times 23,10 \times 1,25 = 716$$

$$(5,60 + 3,20) \times 2 \times 23,10 \times 1,25 = 508$$

$$(5,65 + 3,30) \times 2 \times 23,10 \times 1,25 = 517$$

$$(7,00 + 1,46) \times 2 \times 3 + 10 + (10,20 + 2,75) \times 2 \times 21,40 \times 1,25 = 692$$

КВ. М.

2433

п. 5. Площадь перекрытий

$$6026 \times 1,03 = 6207$$

$$\text{пл. подвала} = 666$$

$$\text{перекр. лестниц} = 110$$

$$\text{проезды} = 120$$

КВ. М.

7103

п. 7. Площадь перегородок

КВ. М.

$$6026 (1,25 \times 0,20 + 1,05 \times 0,80) = 6568$$

Разд. VI. п. 8-20. Площадь кровли	$1478 \times 1.25 = 1847$	КВ. М.	197
" п. 8-22. Стропила и подстропильные брусья	$1478 \times 1.16 + 258 =$	П. М.	
" п. 8-23. Водосточные трубы		П. М.	
а) Всего	$23.10 \times 6 + 21.40 \times 10 + 19.10 \times 3 = 410$	П. М.	
б) Подлежит замене		ШТ.	
" п. 9-24. Оконных проемов	$61 + 75 \times 5 = 436$	ШТ.	
" п. 9-26. Дверей входных	$65 \text{ шт.} = 616 - 61 = 555$	ШТ.	
" п. 9-28. Дверей внутренних	$6020 \times 0.95 = 5719$ $65 = 510$	ШТ.	
" п. 10-31. Фасад лицевой	$32.50 \times 23.10 + 11.50 \times 460 + 15.0 \times 14.0 = 1014$	КВ. М.	116
проезды	$(15.5 + 15.5) \times 3 + 60.0 = 153$	КВ. М.	
Фасад дворовый	$23.10 \times 28.0 + 21.40 \times 98.0 + 19.10 \times 56 = 3814$	КВ. М.	
а) В части двора участка	Тр + выходы $100 \times 2.30 + 100 \times 1.70 = 400$	КВ. М.	40
проезды	$(14.5 + 14.5 + 9.5 + 9.5) \times 3 + 83 = 227$	КВ. М.	
б) Со стороны соседних участков	$2440 \times 25.0 + 5.0 \times 2440 + 16.0 \times 2.20 + 14.0 \times 1.90 + 5.50 \times 3.60 = 814$	КВ. М.	
Разд. VI. п. 10-30. Всего фасадов	6062	КВ. М.	
" п. 10-32. Карнизов	215	П. М.	
" п. 10-33. Линейные окрытия	$436 \times 1.20 \times 0.30 = 157$	КВ. М.	
" п. 12-39. Водопроводные трубы	$61 \times 11 = 671$	П. М.	
" п. 12-40. Фановые трубы	$61 \times 8 = 488$	П. М.	

4. *Шош* 1960 г.

Подсчет произвел *Орловский*

КОПИЯ
ВЕРНА

Всего пронумеровано и
прошнуровано 07 08 07 листа(ов)
« 07 » 08 2024 г.
Начальник ПИБ Центральное
департамент
кадастровой деятельности
В.Б. Митичева



Приложение №5 к Акту по результатам государственной историко-культурной экспертизы проектной документации на проведение работ по сохранению выявленного объекта культурного наследия «Дом Ф.В. Шеффера», расположенного по адресу: Санкт-Петербург, 9-я линия, 58 – «Проектная документация на проведение работ по сохранению выявленного объекта культурного наследия «Дом Ф.В. Шеффера», расположенного по адресу: г. Санкт-Петербург, Василеостровский район, 9-я линия В.О., д. 58, литера А., приспособление для современного использования в части установки подъемного устройства для маломобильных групп населения на лестничный марш в парадной №1» (шифр: 25.1/24), ООО «АрхиГрад», 2024 г.

Иконографические материалы

Список иллюстраций

- Илл. 1. «Санктпетербургский план» И.Б. Зихгейма. 1738 г. Фрагмент. ЭтоМесто- старые карты России [Электронный ресурс] URL: http://www.etomesto.ru/map-peterburg_1738/
- Илл. 2. Академический план Санкт-Петербурга И.Ф. Трускотта. 1753 г. Фрагмент. ЭтоМесто- старые карты России [Электронный ресурс] URL: http://www.etomesto.ru/map-peterburg_1753/
- Илл. 3. Планы Васильевской части. 1798 - без даты. Фрагмент. ЦГИА СПб. Ф. 513. Оп. 168. Д. 321. Л. 6.
- Илл. 4. «Подробный планъ столичнаго города Ст.Петербурга» (План Шуберта). 1828 г. Фрагмент. ЭтоМесто- старые карты России [Электронный ресурс] URL: http://www.etomesto.ru/map-peterburg_1828/
- Илл. 5. Карта из «Атласа тринадцати частей С.Петербурга» Н. Цылова. 1849 г. Фрагмент. Атлас тринадцати частей С.Петербурга с подробным изображением набережных, улиц, переулков, казенных и обывательских домов. Составил Н. Цылов. СПб., 1849. С. 249.
- Илл. 6. План Санкт-Петербурга Мусницкого 1868 г. Фрагмент. ЭтоМесто- старые карты России [Электронный ресурс] URL: http://www.etomesto.ru/map-peterburg_1868/
- Илл. 7. План Санкт-Петербурга из путеводителя Суворина. 1896 г. Фрагмент. ЭтоМесто- старые карты России [Электронный ресурс] URL: http://www.etomesto.ru/map-peterburg_1896/
- Илл. 8. План из путеводителя Суворина «Весь Петербург». 1913 г. Фрагмент. ЭтоМесто- старые карты России [Электронный ресурс] URL: http://www.etomesto.ru/map-peterburg_suvorin_1913/
- Илл. 9. Новый план Ленинграда 1933 г. Фрагмент. ЭтоМесто- старые карты России [Электронный ресурс] URL: http://www.etomesto.ru/map-peterburg_1933/
- Илл. 10. Спутниковая карта Ленинграда. 1966 г. Фрагмент. ЭтоМесто- старые карты России [Электронный ресурс] URL: http://www.etomesto.ru/map-peterburg_sputnik-1966/
- Илл. 11. Спутниковый снимок. 2024 г. Яндекс Карты [Электронный ресурс] URL: <https://yandex.ru/maps/2/saint-petersburg/sputnik/?ll=30.272188%2C59.945227&z=18>
- Илл. 12. План двора купца Циндерлинга Васильевской части 3 квартала под № 366 состоящего. 1859 г. ЦГИА СПб. Ф. 513. Оп. 102. Д. 1723. Л. 1об-2об.

Илл. 13. План двора крестьянина Ивана Ильича Селиванова Васильевской части 2-го участка по 9-й линии под № 54. 1885 г. ЦГИА СПб. Ф. 513. Оп. 102. Д. 1723. Л. 4об-5.

Илл. 14. Лицевой фасад. 1885 г. ЦГИА СПб. Ф. 513. Оп. 102. Д. 1723. Л. 8-9.

Илл. 15. План двора Федора Ивановича Саксен Васильевской части 2-го участка по 9 линии под № 58. 1891 г. ЦГИА СПб. Ф. 513. Оп. 102. Д. 1723. Л. 22об.

Илл. 16. Фасад по линии АВ лит. А. 1891 г. ЦГИА СПб. Ф. 513. Оп. 102. Д. 1723. Л. 28-29.

Илл. 17. Дворовое место Филиппа Владимировича Шеффера Васильевской части 2 участка по 9 линии под № 58. 1911 г. ЦГИА СПб. Ф. 513. Оп. 102. Д. 1723. Л. 38об.

Илл. 18. План 1 этажа. 1911 г. ЦГИА СПб. Ф. 513. Оп. 102. Д. 1723. Л. 39-40.

Илл. 19. Планы 2, 3, 4, 5 и 6 этажей. 1911 г. ЦГИА СПб. Ф. 513. Оп. 102. Д. 1723. Л. 41-42.

Илл. 20. Разрез по линии АВ. 1911 г. ЦГИА СПб. Ф. 513. Оп. 102. Д. 1723. Л. 43-48.

Илл. 21. Разрез по линии ЕФ. 1911 г. ЦГИА СПб. Ф. 513. Оп. 102. Д. 1723. Л. 49-50.

Илл. 22. Разрез по линии СД. 1911 г. ЦГИА СПб. Ф. 513. Оп. 102. Д. 1723. Л. 51.

Илл. 23. Фасад по линии. 1911 г. ЦГИА СПб. Ф. 513. Оп. 102. Д. 1723. Л. 52-55.

Илл. 24. Перспектива 9-й линии Васильевского острова по линии жилых домов № 54-58 (слева направо). 12 июня 1987 г. ЦГАКФФД СПб. Фотодокументы. Описание 1АР-154. Ед. хр. 217316.

Илл. 25. Общий вид центрального фасада жилого дома № 58 по 9-й линии Васильевского острова, оформленного многоугольными эркерами (архитектор Н.И. Алексеев, 1911-1912 гг.). 12 июня 1987 г. ЦГАКФФД СПб. Фотодокументы. Описание 1АР-154. Ед. хр. 217321.

Илл. 26. Вид балкона на фасаде жилого дома № 58 по 9-й линии Васильевского острова. Архитектор Н.И. Алексеев, 1911-1912 гг. 12 июня 1987 г. ЦГАКФФД СПб. Фотодокументы. Описание 1АР-154. Ед. хр. 217322.

Илл. 27. Вид декоративных решеток балконов на центральном фасаде жилого дома № 58 по 9-й линии Васильевского острова (бывший дом Ф.В. Шеффера, архитектор Н.И. Алексеев, 1911-1912 гг.). 12 июня 1987 г. ЦГАКФФД СПб. Фотодокументы. Описание 1АР-157. Ед. хр. 225808.

Илл. 28. 9-я линия В.О., 58 и 60. 1997-1998 гг. Retro View of Mankind's Habitat
[Электронный ресурс] URL: <https://pastvu.com/p/1130005>

Иллюстрации



Илл. 1. «Санктпетербургский план» И.Б. Зихгейма. 1738 г. Фрагмент. ЭтоМесто-старые карты России [Электронный ресурс] URL: http://www.etomesto.ru/map-peterburg_1738/



Илл. 2. Академический план Санкт-Петербурга И.Ф. Трускотта. 1753 г. Фрагмент. ЭтоМесто-старые карты России [Электронный ресурс] URL: http://www.etomesto.ru/map-peterburg_1753/

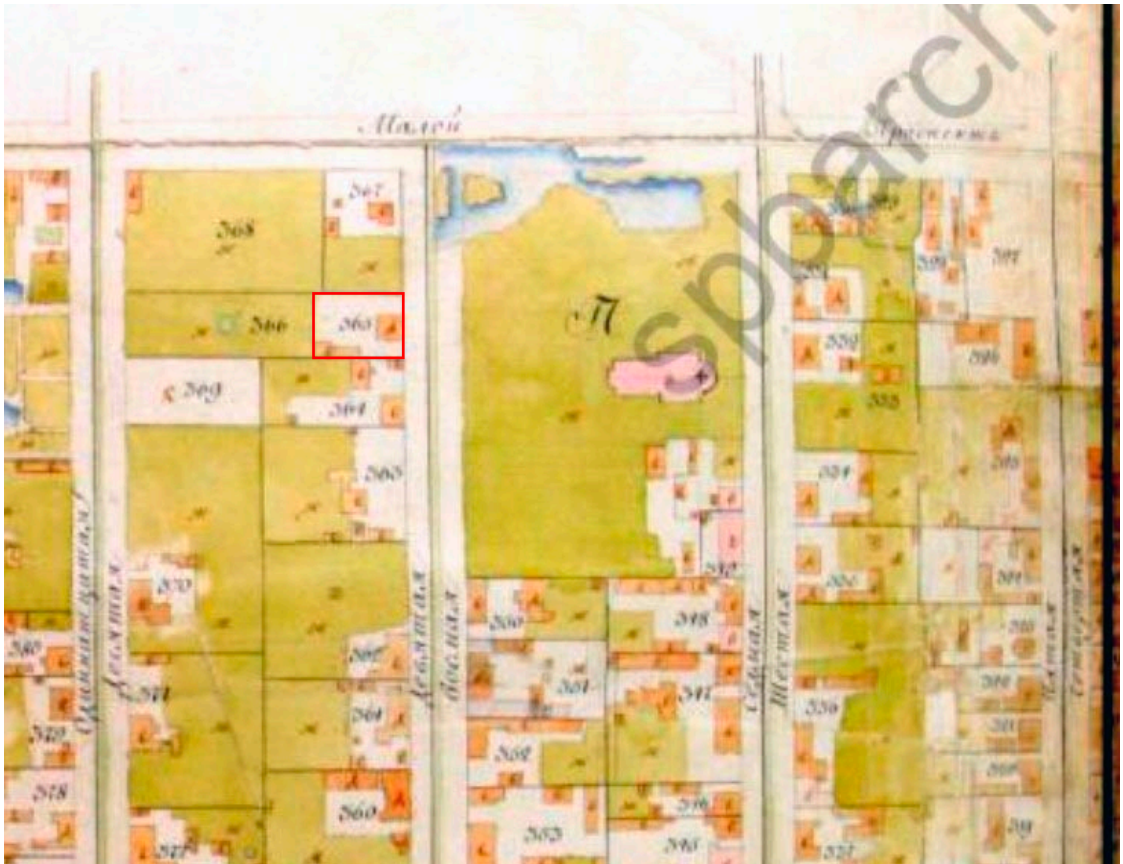

Илл. 3. Планы Васильевской части. 1798 - без даты. Фрагмент. ЦГИА СПб. Ф. 513. Оп. 168. Д. 321. Л. 6.

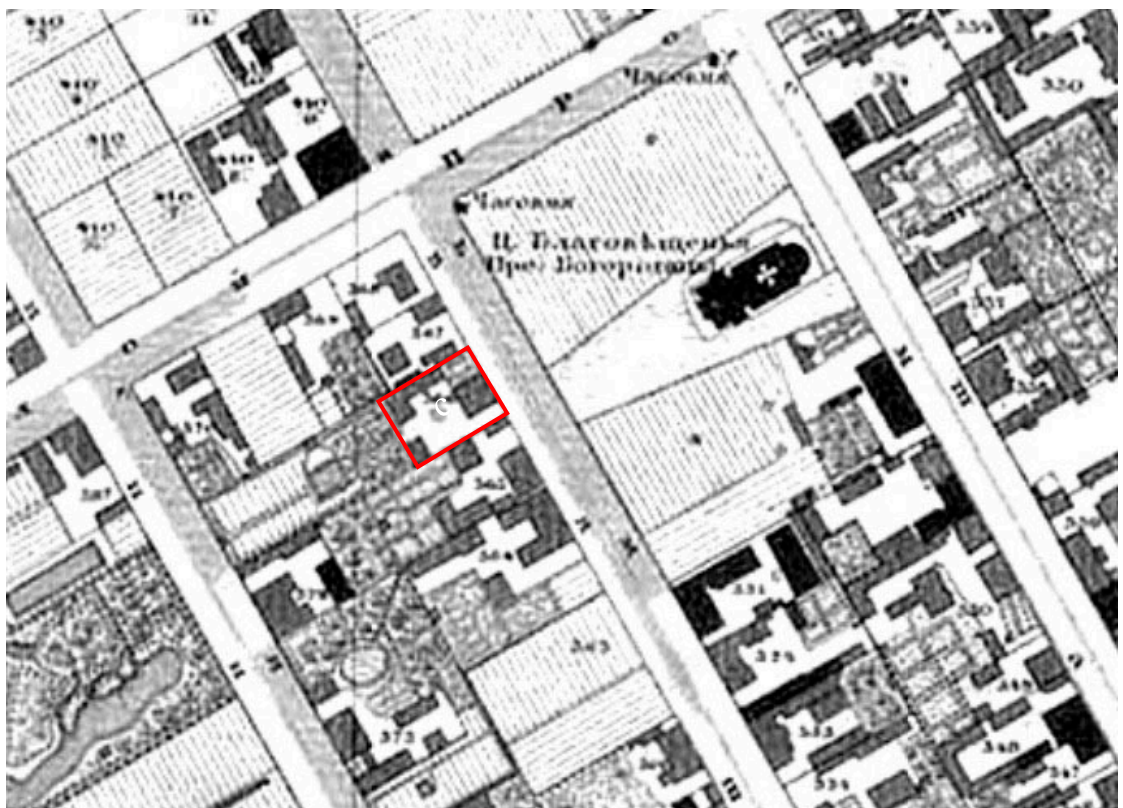

Илл. 4. «Подробный планъ столичнаго города Ст.Петербурга» (План Шуберта). 1828 г. Фрагмент. ЭтоМесто- старые карты России [Электронный ресурс] URL: http://www.etomesto.ru/map-peterburg_1828/



Илл. 5. Карта из «Атласа тринадцати частей С.Петербурга» Н. Цылова. 1849 г. Фрагмент. Атлас тринадцати частей С.Петербурга с подробным изображением набережных, улиц, переулков, казенных и обывательских домов. Составил Н. Цылов. СПб., 1849. С. 249.

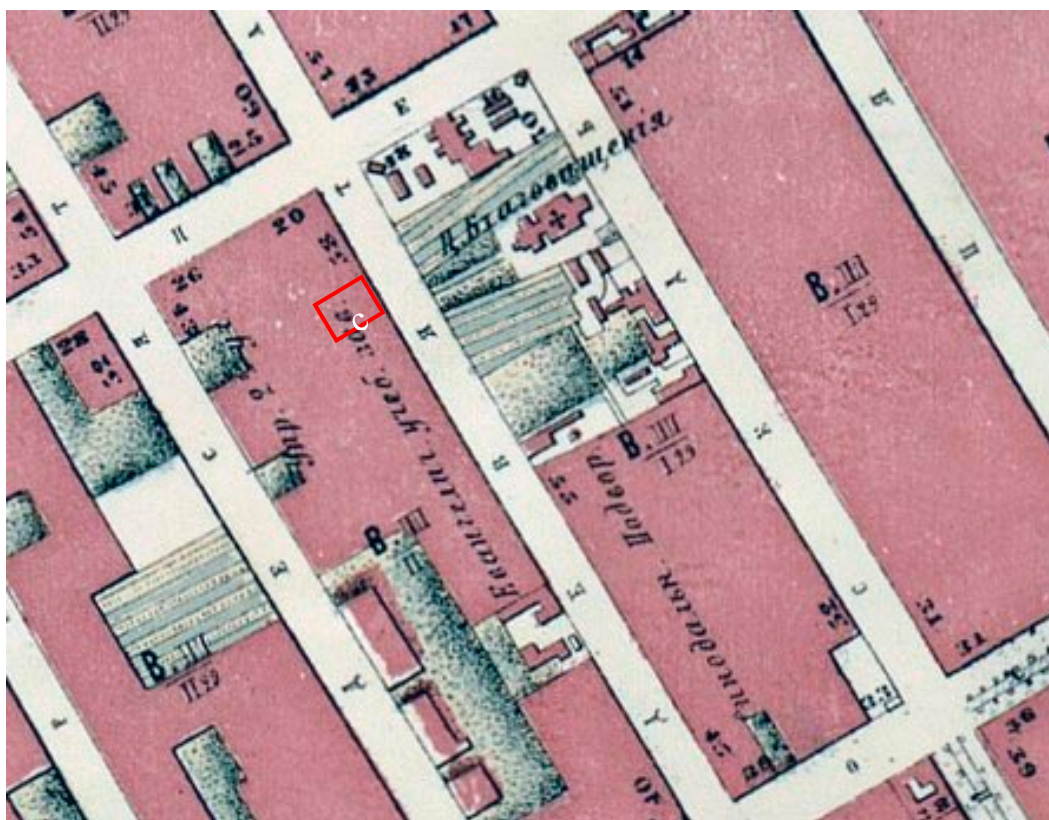

Илл. 6. План Санкт-Петербурга Мусницкого 1868 г. Фрагмент. ЭтоМесто- старые карты России [Электронный ресурс] URL: http://www.etomesto.ru/map-peterburg_1868/

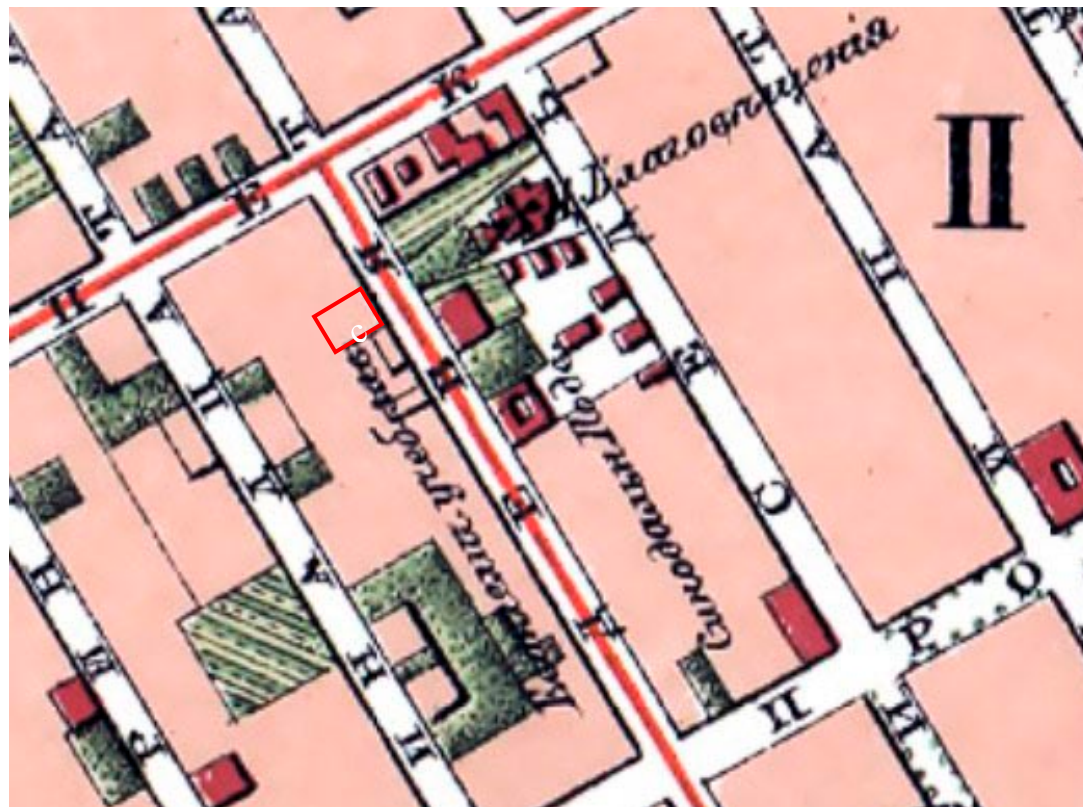

Илл. 7. План Санкт-Петербурга из путеводителя Суворина. 1896 г. Фрагмент. ЭтоМесто- старые карты России [Электронный ресурс] URL: http://www.etomesto.ru/map-peterburg_1896/

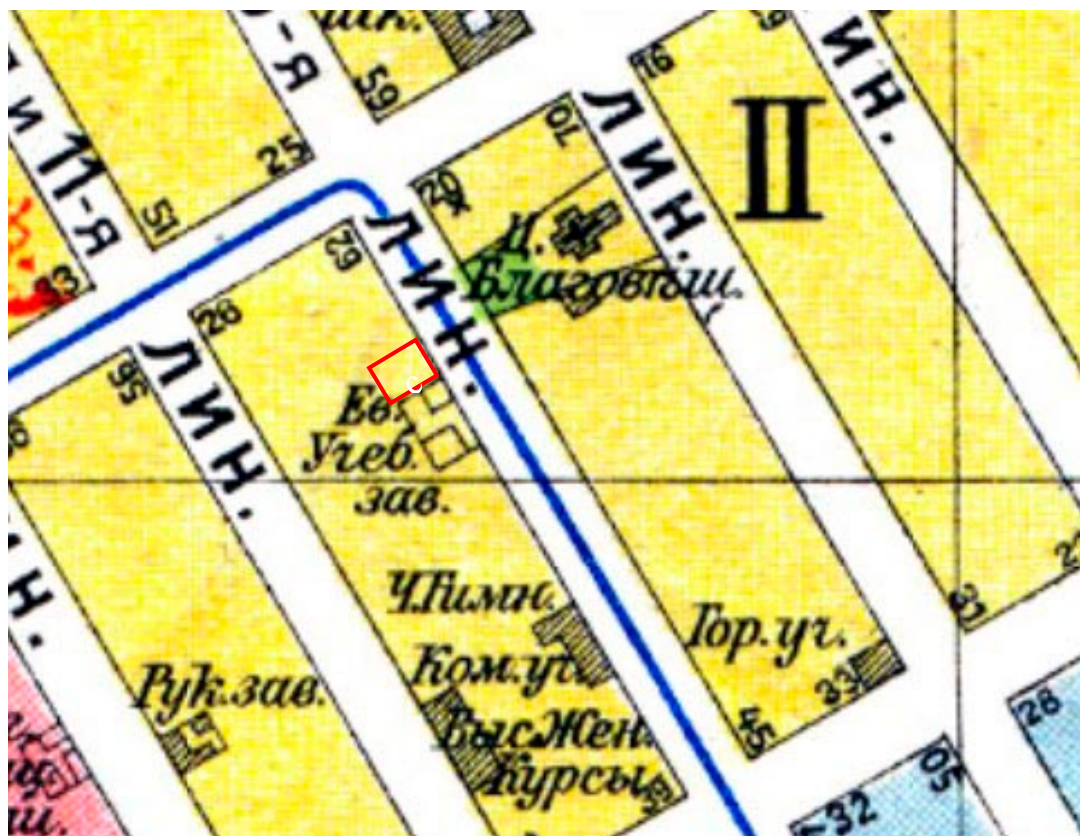

Илл. 8. План из путеводителя Суворина «Весь Петербург». 1913 г. Фрагмент. ЭтоМесто- старые карты России [Электронный ресурс] URL: http://www.etomesto.ru/map-peterburg_suvorin_1913/

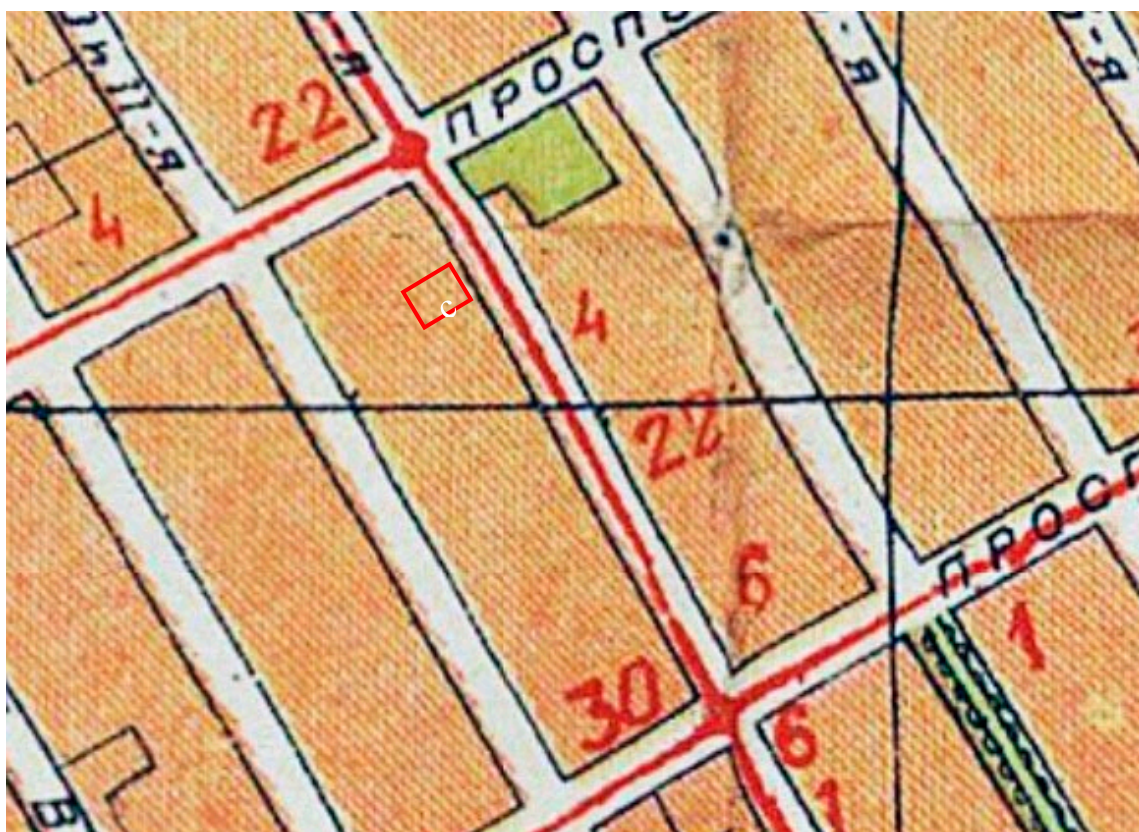

Илл. 9. Новый план Ленинграда 1933 г. Фрагмент. ЭтоМесто- старые карты России [Электронный ресурс] URL: http://www.etomesto.ru/map-peterburg_1933/



Илл. 10. Спутниковая карта Ленинграда. 1966 г. Фрагмент. ЭтоМесто- старые карты России [Электронный ресурс] URL: http://www.etomesto.ru/map-peterburg_sputnik-1966/

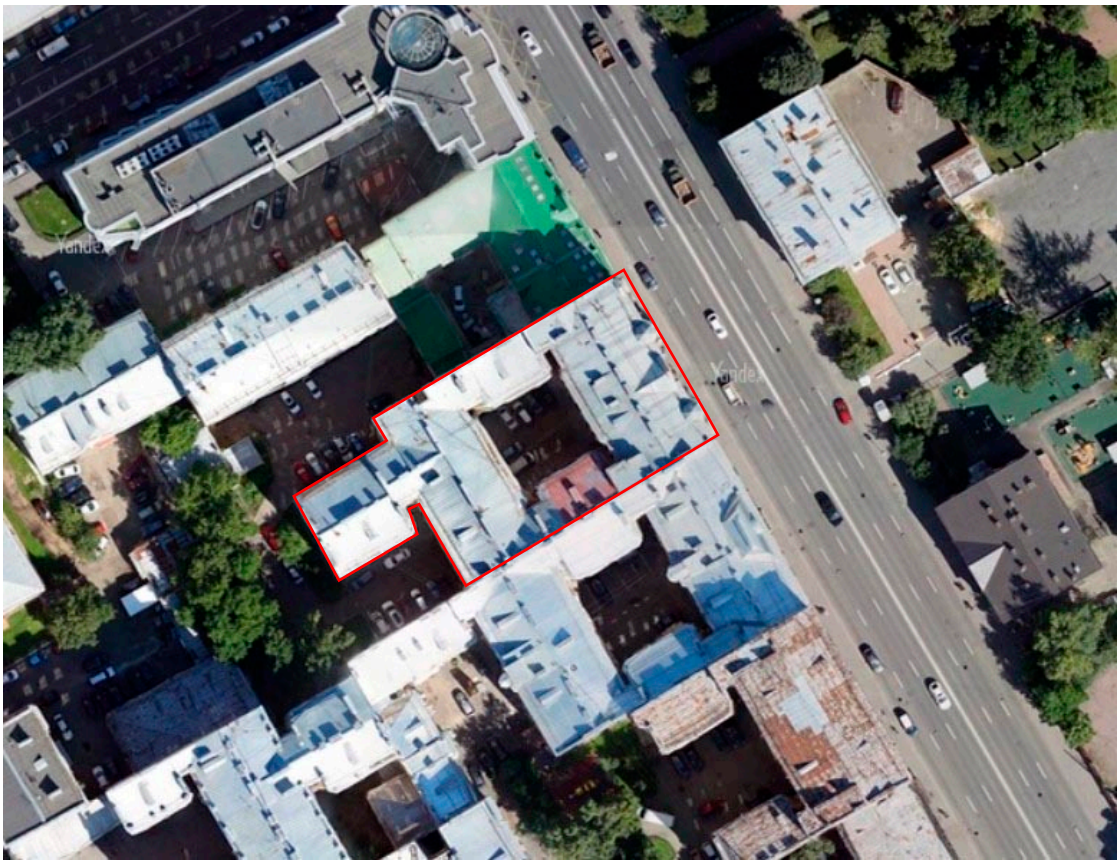

Илл. 11. Спутниковый снимок. 2024 г. Яндекс Карты [Электронный ресурс] URL: <https://yandex.ru/maps/2/saint-petersburg/sputnik/?ll=30.272188%2C59.945227&z=18>

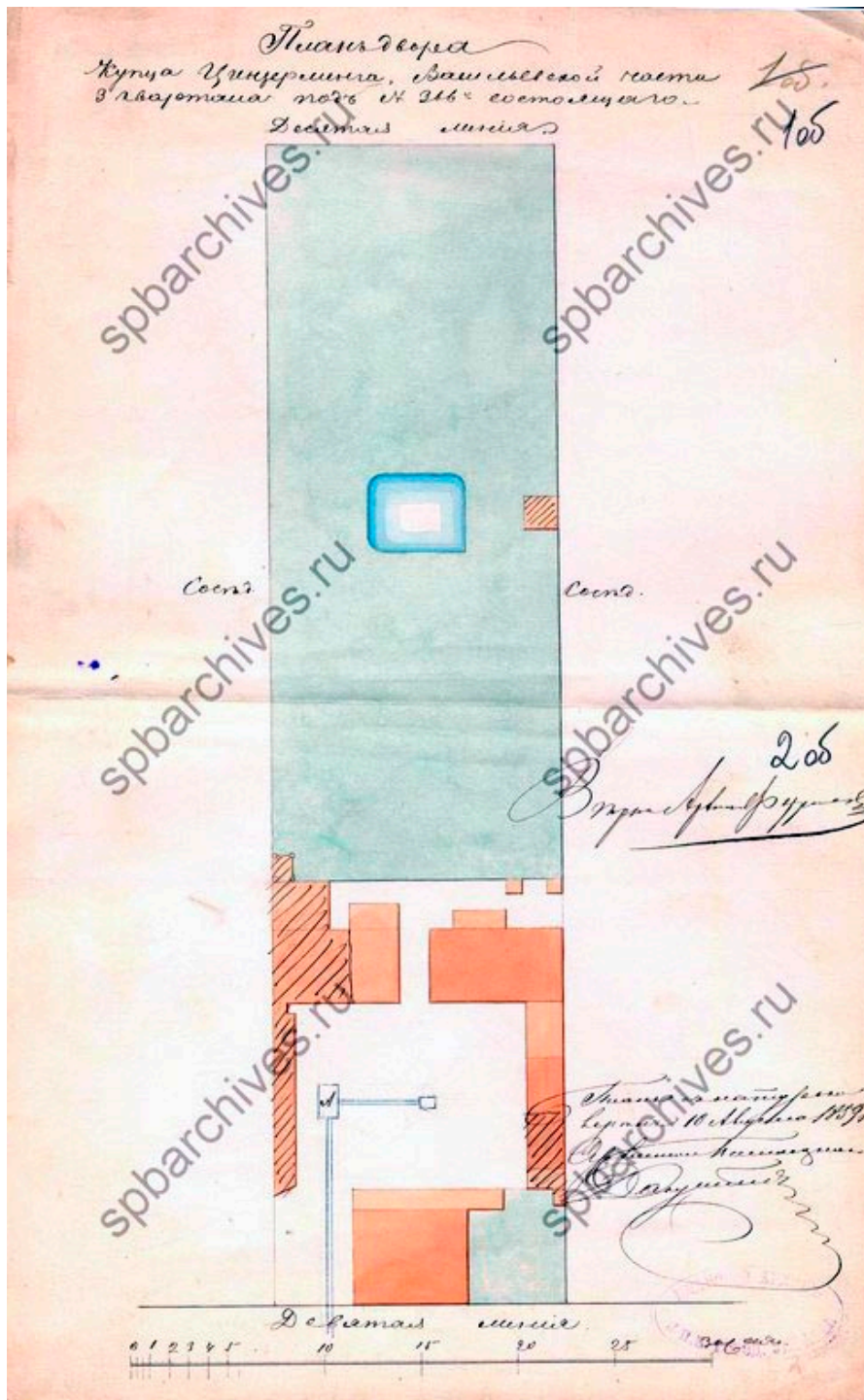

Илл. 12. План двора купца Циндерлинга Васильевской части 3 квартала под № 366 состоящего. 1859 г. ЦГИА СПб. Ф. 513. Оп. 102. Д. 1723. Л. 1об-2об.

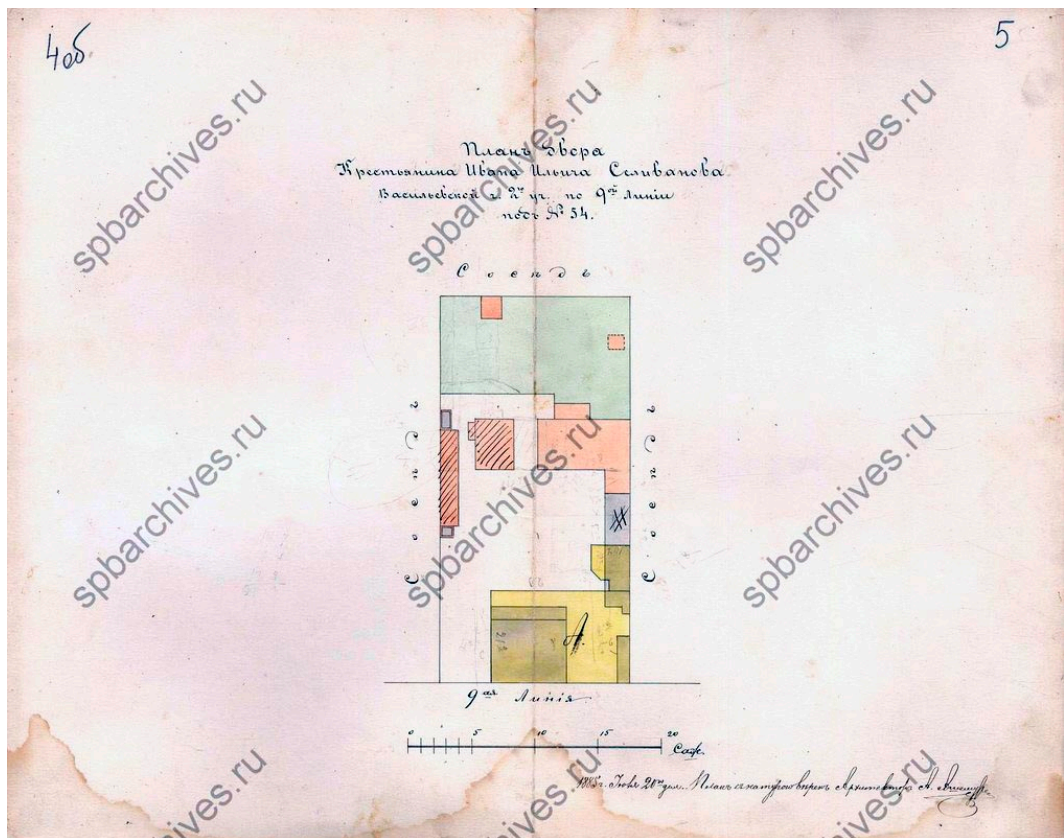

Илл. 13. План двора крестьянина Ивана Ильича Селиванова Васильевской части 2-го участка по 9-й линии под № 54. 1885 г. ЦГИА СПб. Ф. 513. Оп. 102. Д. 1723. Л. 4об-5.

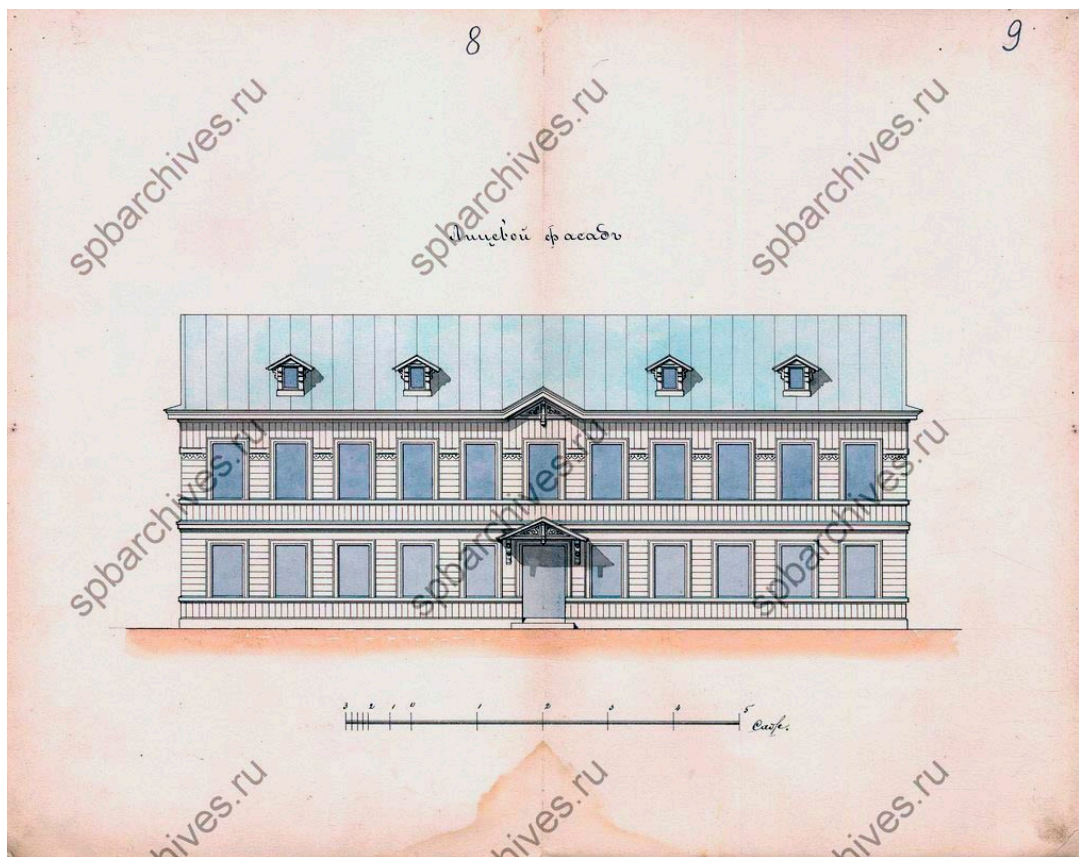

Илл. 14. Лицевой фасад. 1885 г. ЦГИА СПб. Ф. 513. Оп. 102. Д. 1723. Л. 8-9.

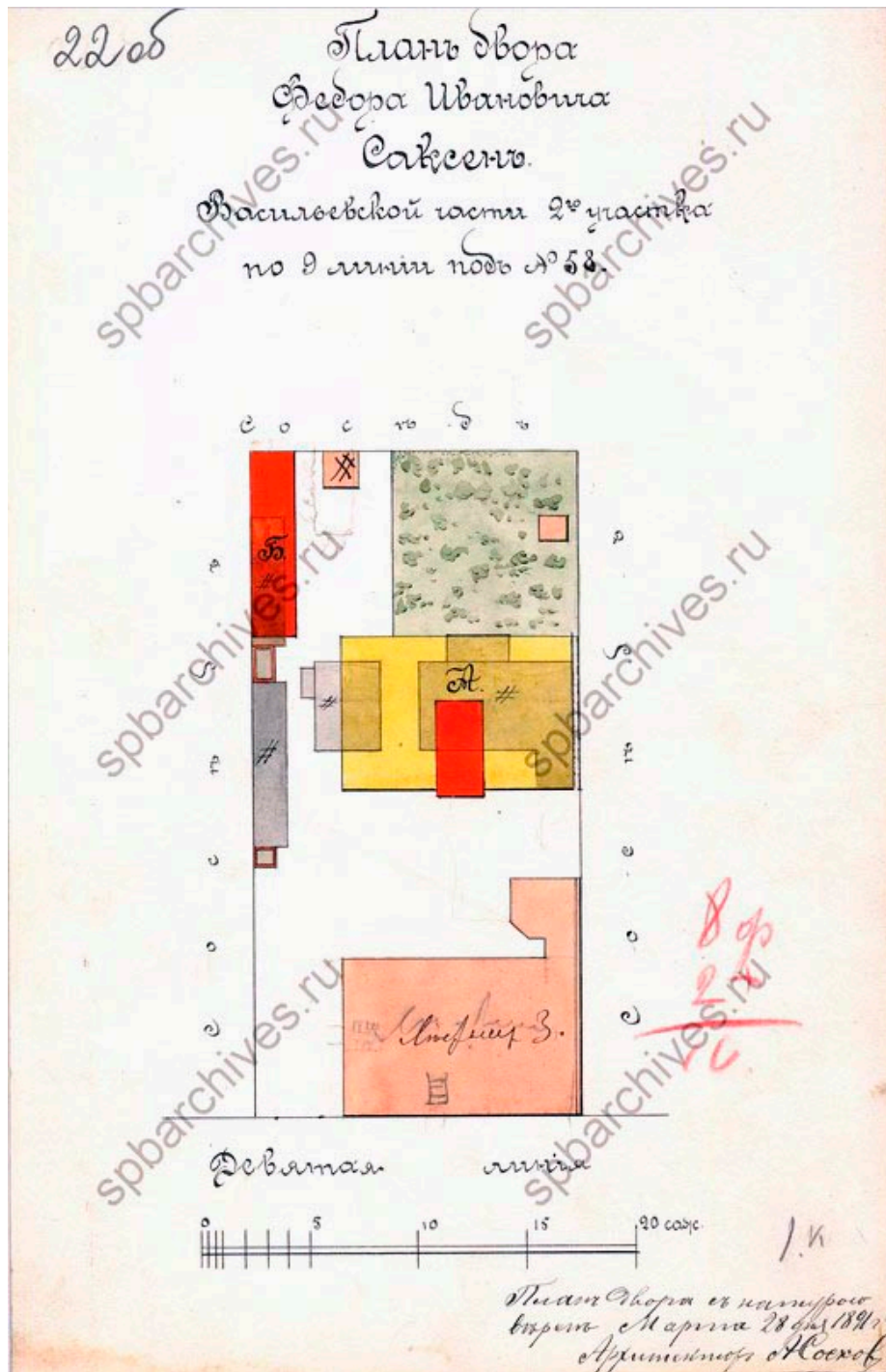

Илл. 15. План двора Федора Ивановича Саксен Васильевской части 2-го участка по 9 линии под № 58. 1891 г. ЦГИА СПб. Ф. 513. Оп. 102. Д. 1723. Л. 22об.

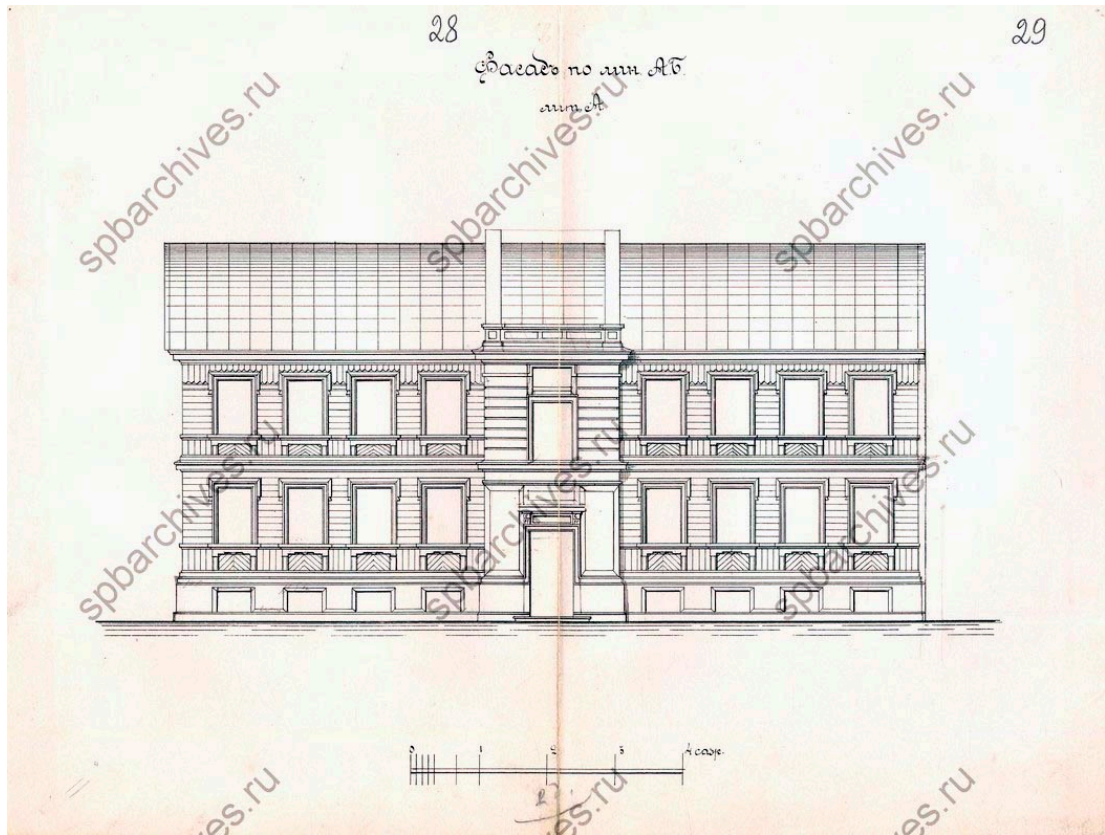

Илл. 16. Фасад по линии АВ лит. А. 1891 г. ЦГИА СПб. Ф. 513. Оп. 102. Д. 1723. Л. 28-29.

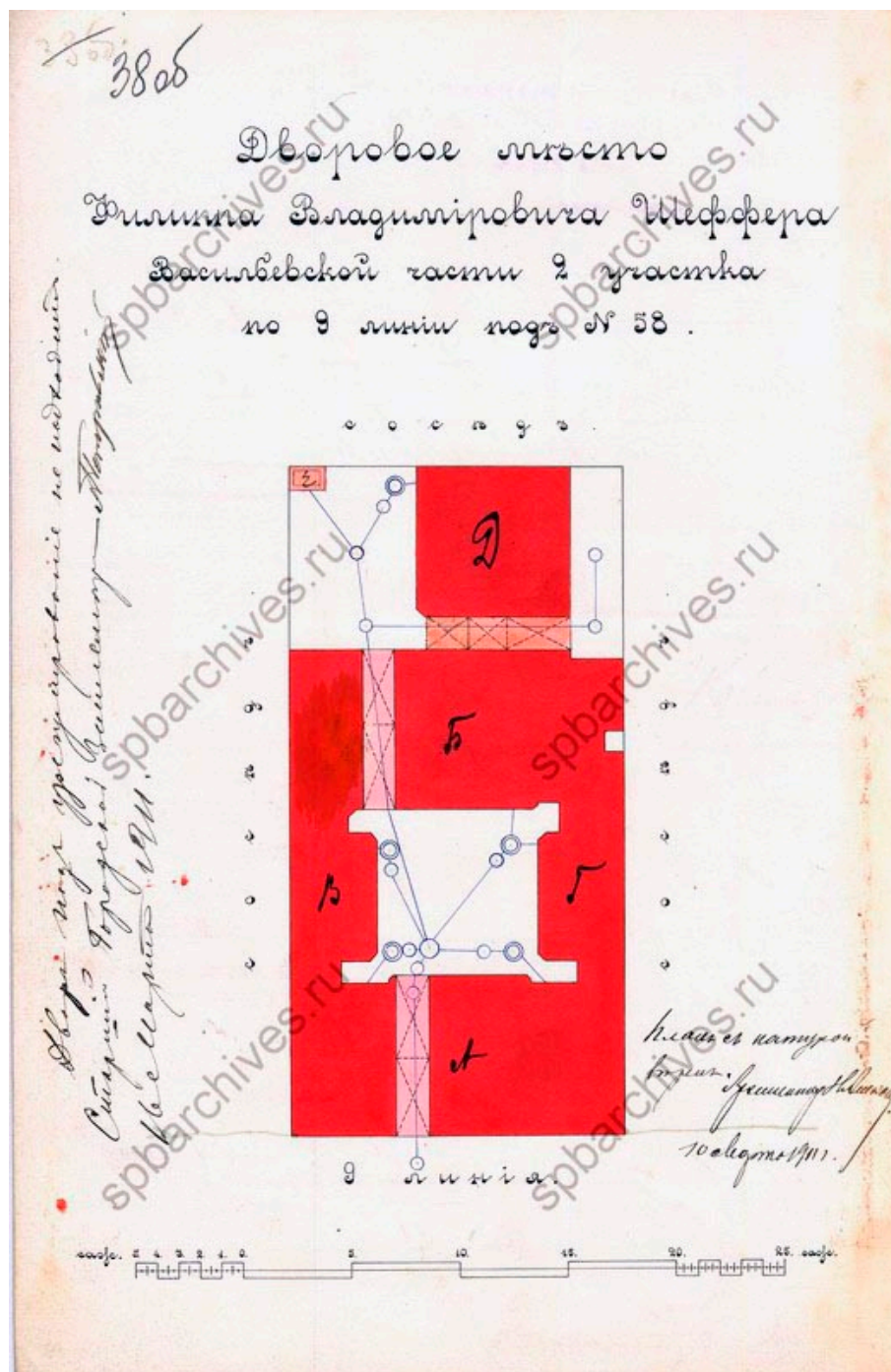

Илл. 17. Дворовое место Филиппа Владимировича Шеффера Васильевской части 2 участка по 9 линии под № 58. 1911 г. ЦГИА СПб. Ф. 513. Оп. 102. Д. 1723. Л. 38об.

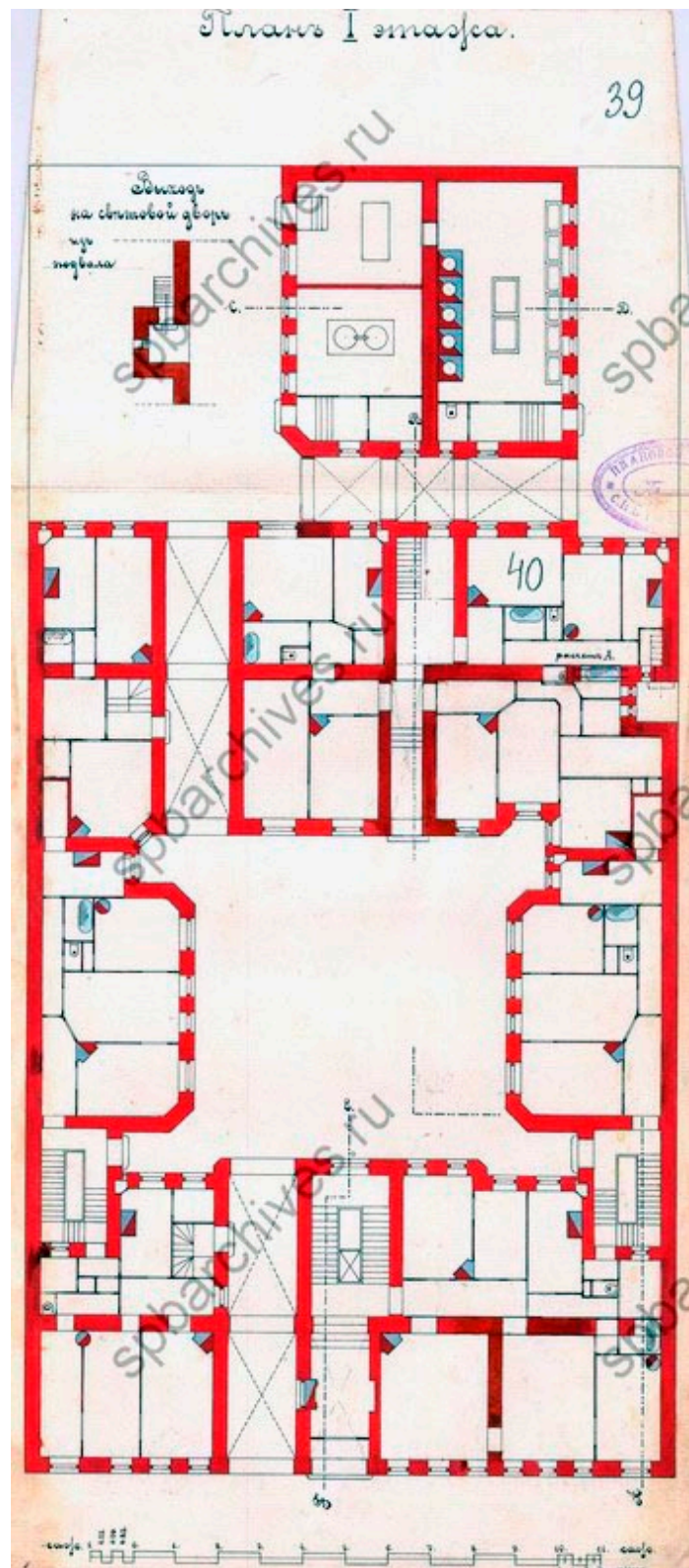

Илл. 18. План 1 этажа. 1911 г. ЦГИА СПб. Ф. 513. Оп. 102. Д. 1723. Л. 39-40.

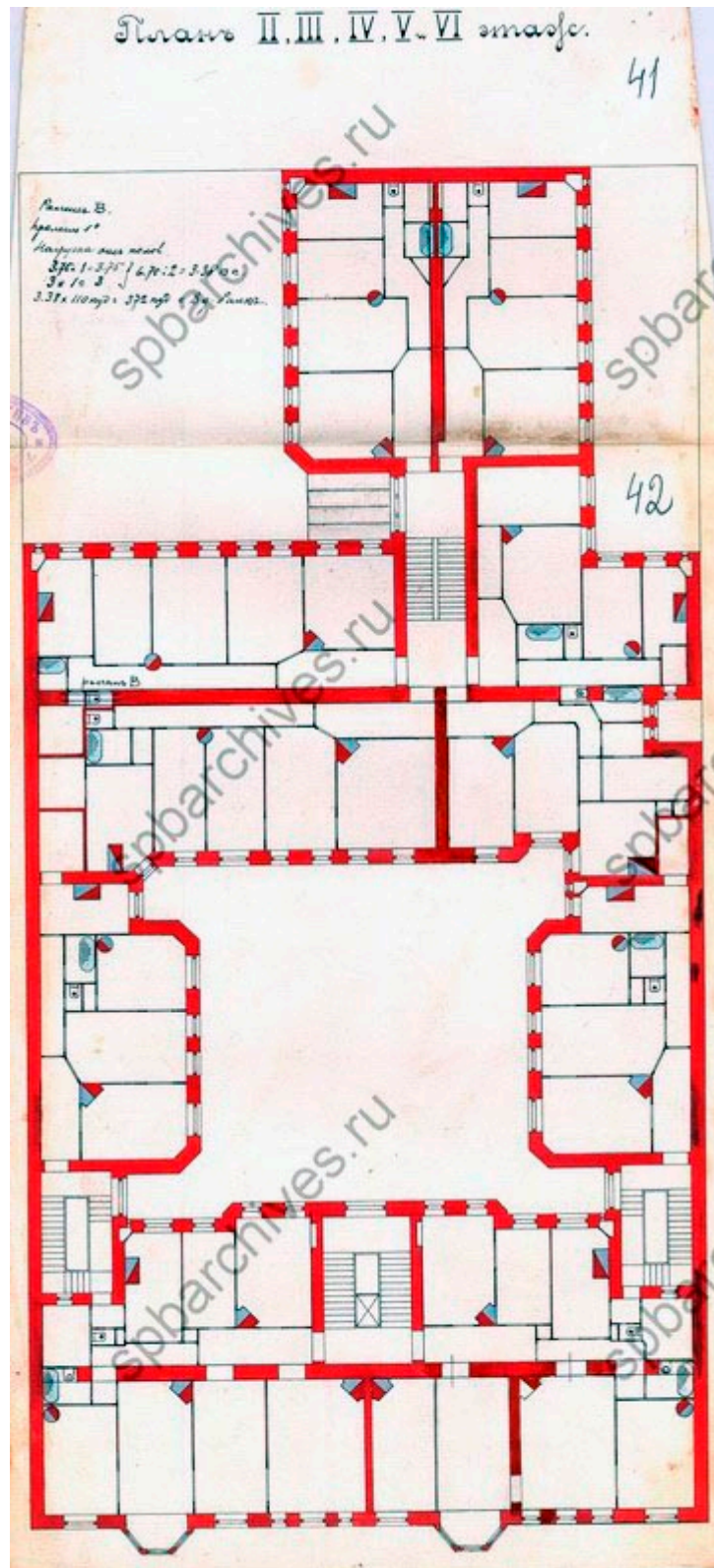

Илл. 19. Планы 2, 3, 4, 5 и 6 этажей. 1911 г. ЦГИА СПб. Ф. 513. Оп. 102. Д. 1723. Л. 41-42.

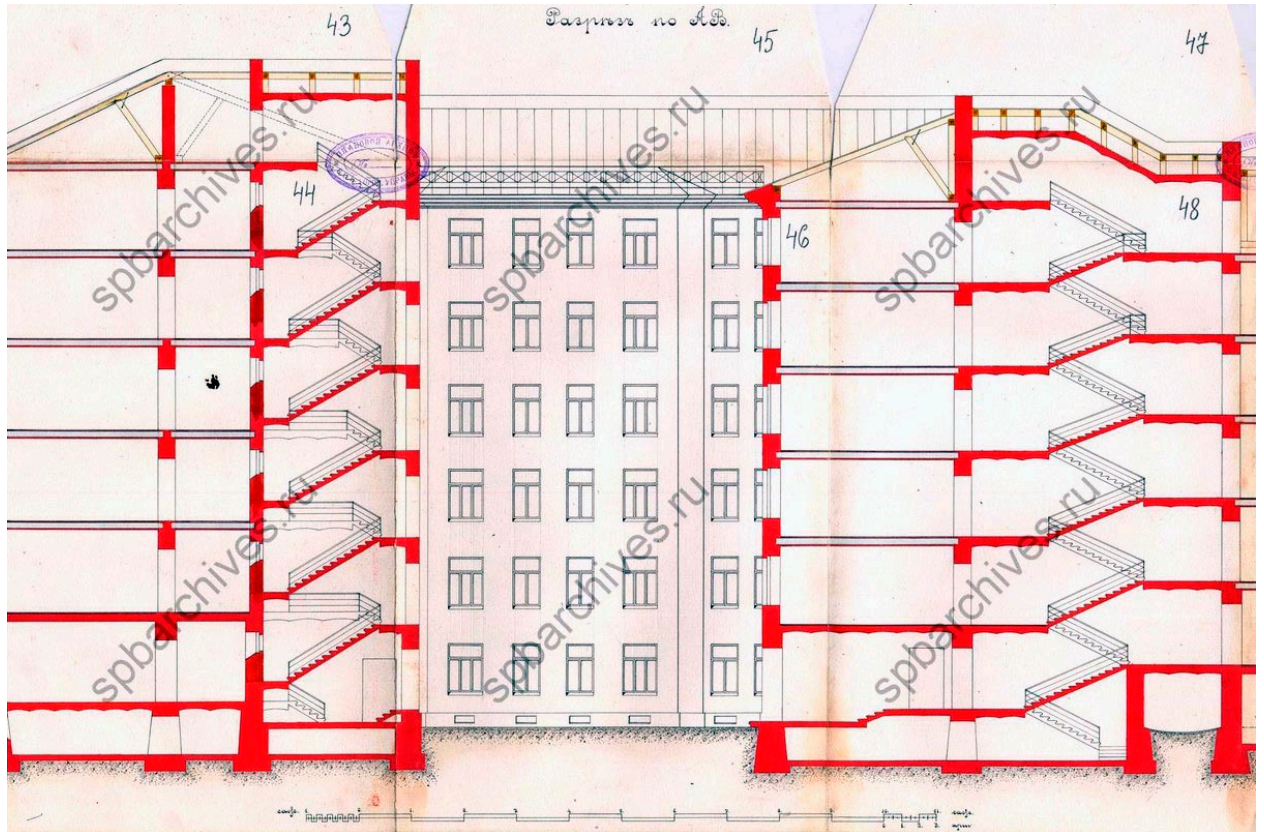

Илл. 20. Разрез по линии АВ. 1911 г. ЦГИА СПб. Ф. 513. Оп. 102. Д. 1723. Л. 43-48.

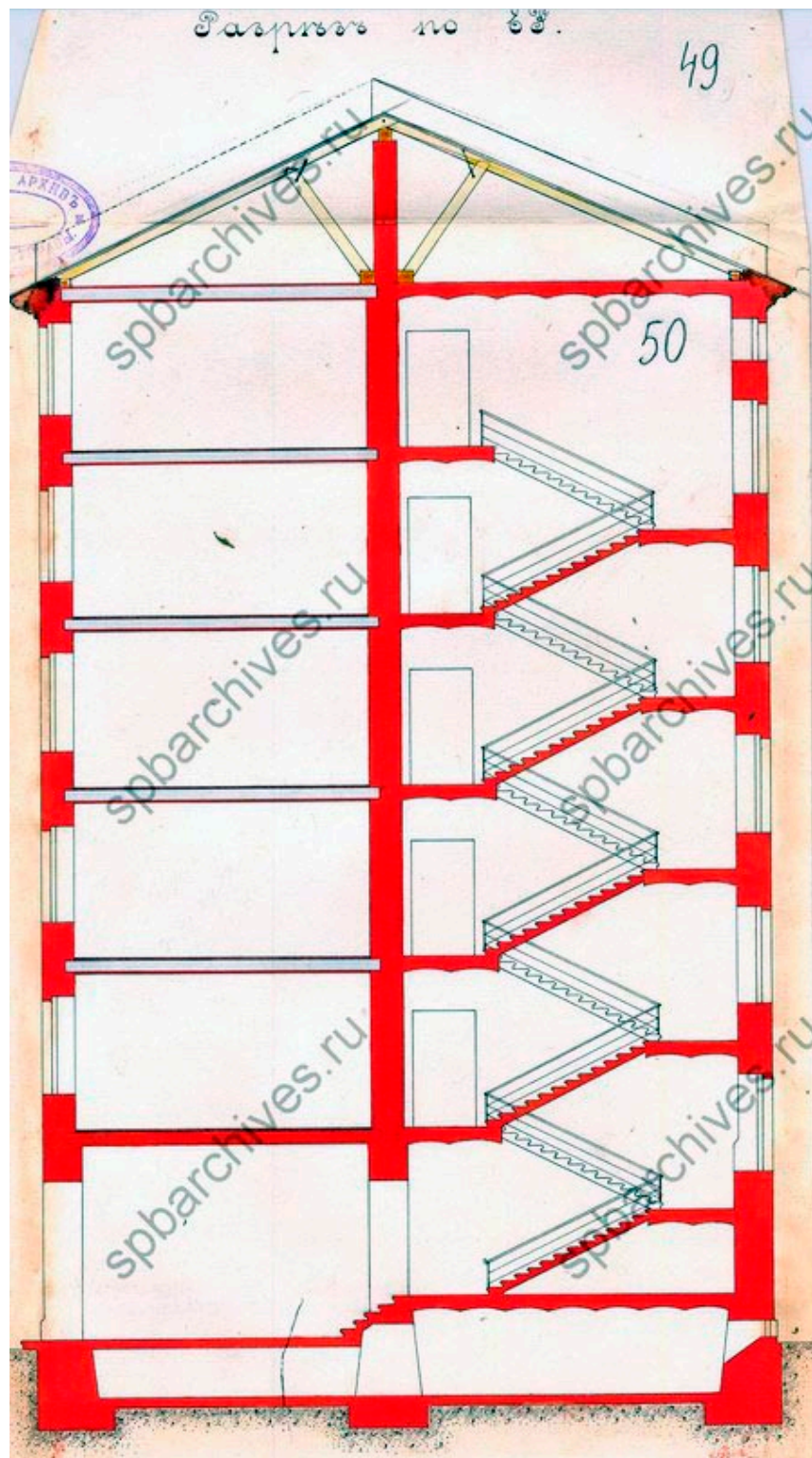

Илл. 21. Разрез по линии EF. 1911 г. ЦГИА СПб. Ф. 513. Оп. 102. Д. 1723. Л. 49-50.

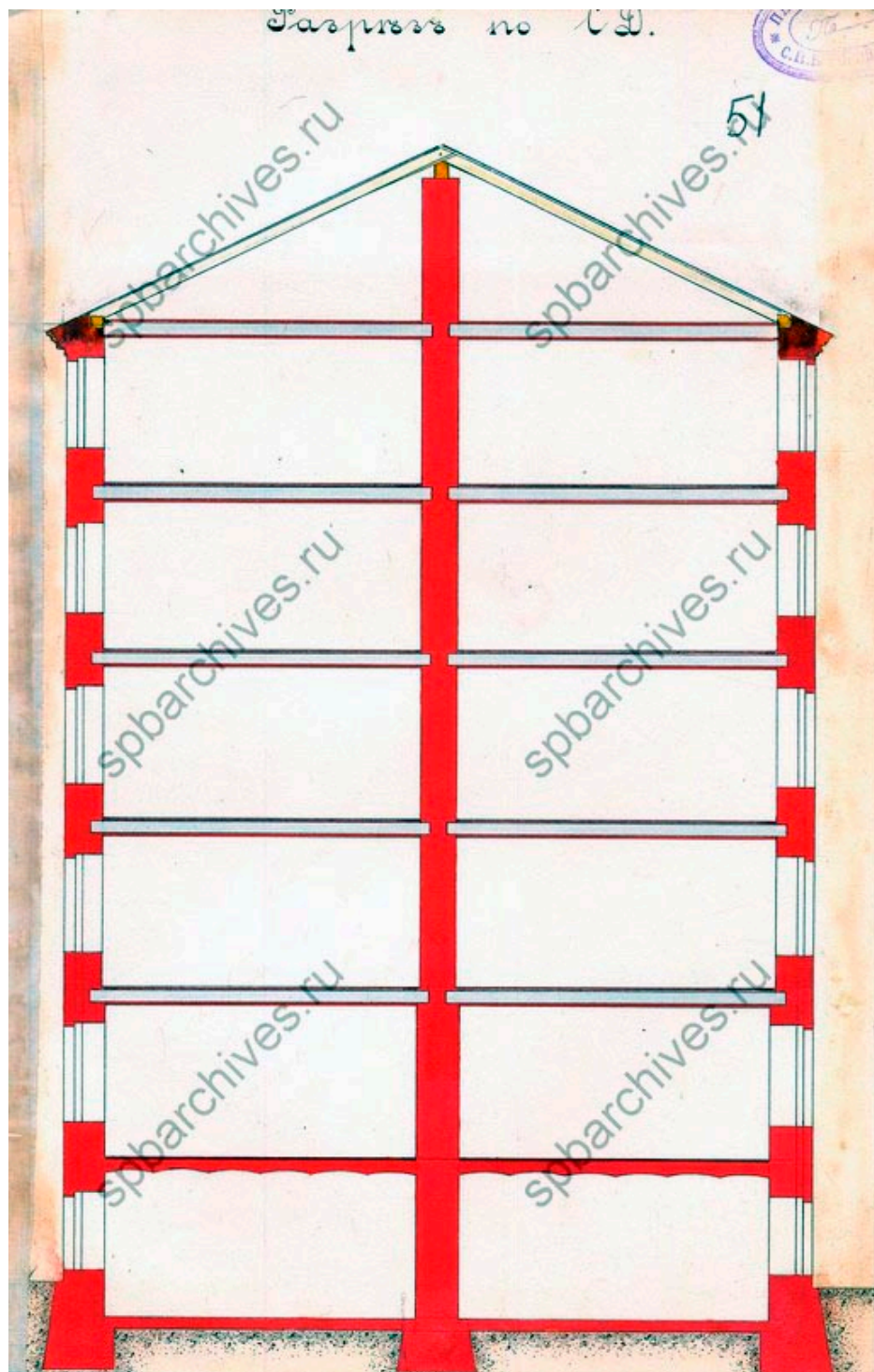

Илл. 22. Разрез по линии CD. 1911 г. ЦГИА СПб. Ф. 513. Оп. 102. Д. 1723. Л. 51.

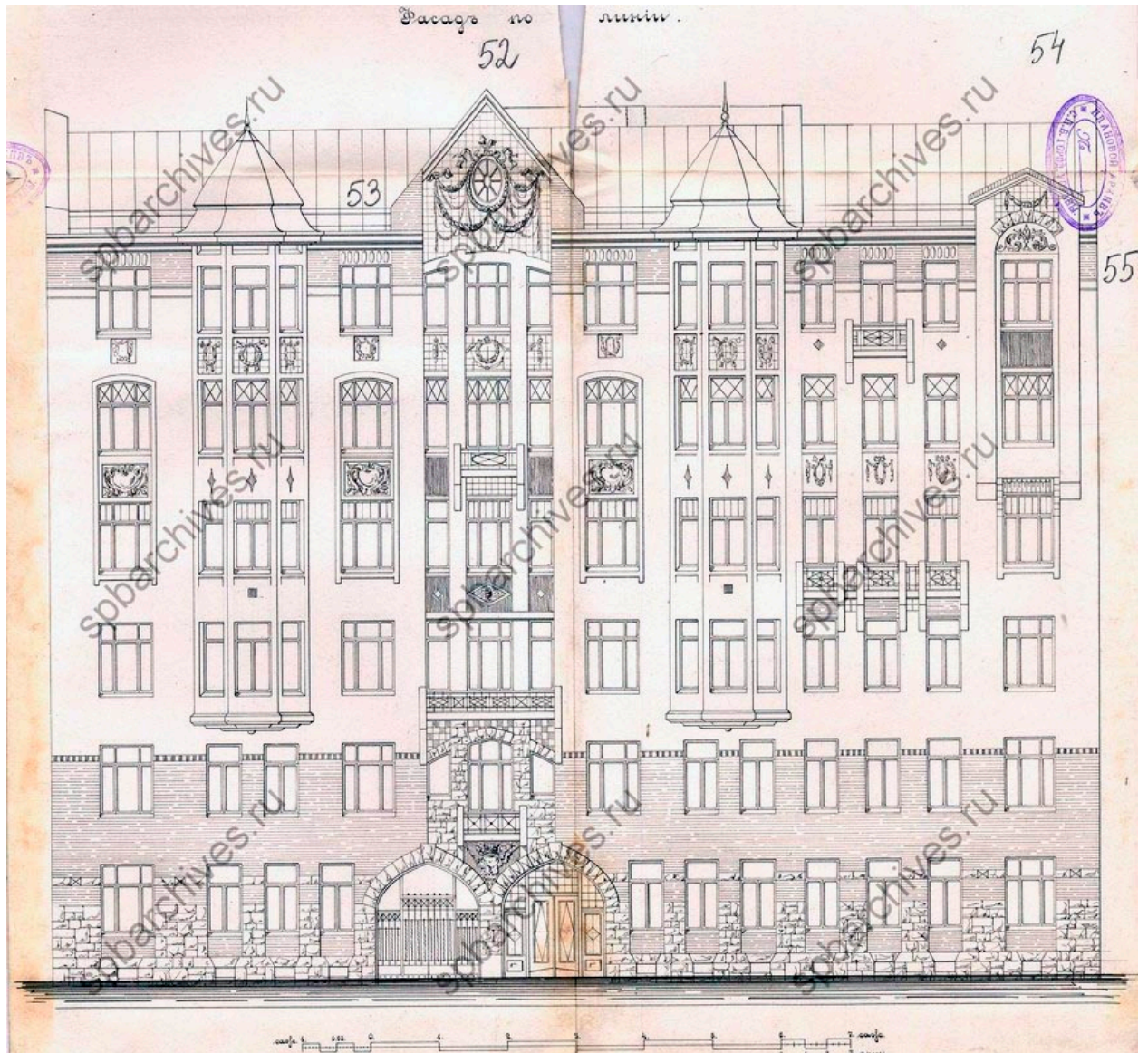

Илл. 23. Фасад по линии. 1911 г. ЦГИА СПб. Ф. 513. Оп. 102. Д. 1723. Л. 52-55.



Илл. 24. Перспектива 9-й линии Васильевского острова по линии жилых домов № 54-58 (слева направо). 12 июня 1987 г. ЦГАКФФД СПб. Фотодокументы. Описание 1АР-154. Ед. хр. 217316.



Илл. 25. Общий вид центрального фасада жилого дома № 58 по 9-й линии Васильевского острова, оформленного многоугольными эркерами (архитектор Н.И. Алексеев, 1911-1912 гг.). 12 июня 1987 г. ЦГАКФФД СПб. Фотодокументы. Описание 1АР-154. Ед. хр. 217321.



Илл. 26. Вид балкона на фасаде жилого дома № 58 по 9-й линии Васильевского острова. Архитектор Н.И. Алексеев, 1911-1912 гг. 12 июня 1987 г. ЦГАКФФД СПб. Фотодокументы. Опись 1АР-154. Ед. хр. 217322.



Илл. 27. Вид декоративных решеток балконов на центральном фасаде жилого дома № 58 по 9-й линии Васильевского острова (бывший дом Ф.В. Шеффера, архитектор Н.И. Алексеев, 1911-1912 гг.). 12 июня 1987 г. ЦГАКФФД СПб. Фотодокументы. Описание 1АР-157. Ед. хр. 225808.



Илл. 28. 9-я линия В.О., 58 и 60. 1997-1998 гг. Retro View of Mankind's Habitat
[Электронный ресурс] URL: <https://pastvu.com/p/1130005>

Приложение №6 к Акту по результатам государственной историко-культурной экспертизы проектной документации на проведение работ по сохранению выявленного объекта культурного наследия «Дом Ф.В. Шеффера», расположенного по адресу: Санкт-Петербург, 9-я линия, 58 – «Проектная документация на проведение работ по сохранению выявленного объекта культурного наследия «Дом Ф.В. Шеффера», расположенного по адресу: г. Санкт-Петербург, Василеостровский район, 9-я линия В.О., д. 58, литера А., приспособление для современного использования в части установки подъемного устройства для маломобильных групп населения на лестничный марш в парадной №1» (шифр: 25.1/24), ООО «АрхиГрад», 2024 г.

**Материалы фотофиксации
(фото – Блинов О.А., 02.09.2024)**

Перечень фотографий:

Фото №1. Общий вид лицевого фасада по 9-ой линии В.О.

Фото №2. Парадный вход со стороны лицевого фасада по 9-ой линии В.О. (парадная №1, вход в лестничную клетку 1ЛК).

Фото №3. Общий вид дворового фасада лицевого корпуса по 9-ой линии В.О.

Фото №4. Вестибюль лестничной клетки 1ЛК, общий вид.

Фото №5. Вестибюль лестничной клетки 1ЛК, деревянный тамбур.

Фото №6. Вестибюль лестничной клетки 1ЛК, покрытие пола в виде метлахской плитки, ступени лестничного марша.

Фото №7. Вестибюль лестничной клетки 1ЛК, ступени лестничного марша, распределительный щит.

Фото №8. Вестибюль лестничной клетки 1ЛК, ступени лестничного марша, поле стены.

Фото №9. Вестибюль лестничной клетки 1ЛК, общий вид помещения.



Фото №1. Общий вид лицевого фасада по 9-ой линии В.О.



Фото №2. Парадный вход со стороны лицевого фасада по 9-ой линии В.О.
(парадная №1, вход в лестничную клетку 1ЛК).

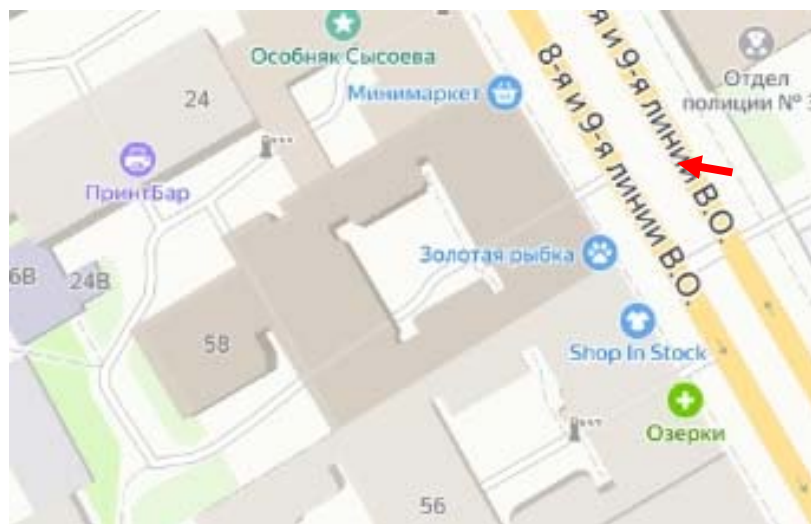

Фото №3. Общий вид дворового фасада лицевого корпуса по 9-ой линии В.О.

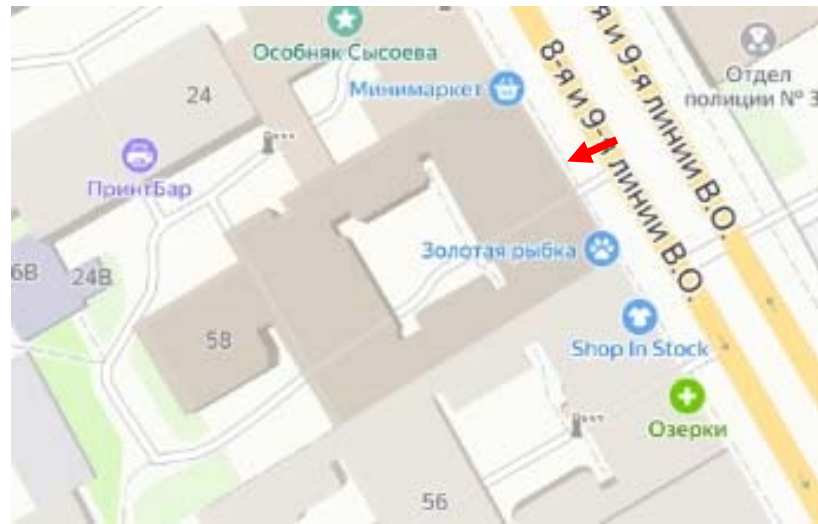

Фото №4. Вестибюль лестничной клетки 1ЛК, общий вид.

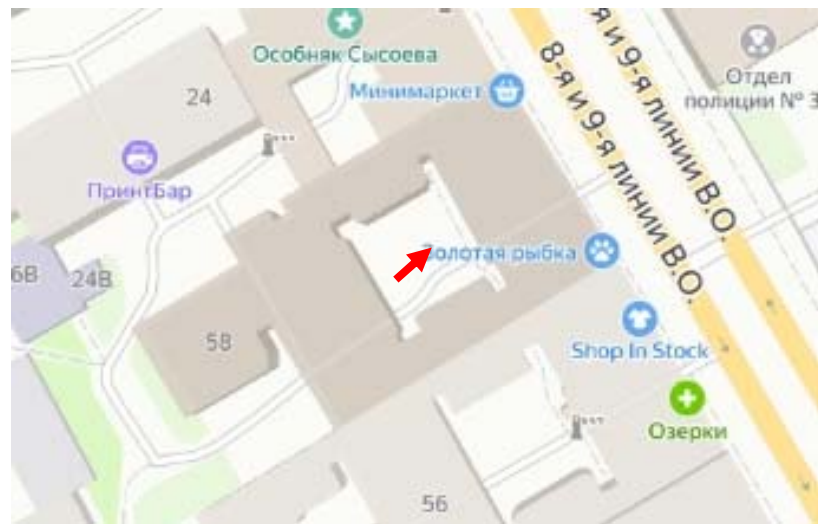

Фото №5. Вестибюль лестничной клетки 1JK, деревянный тамбур.

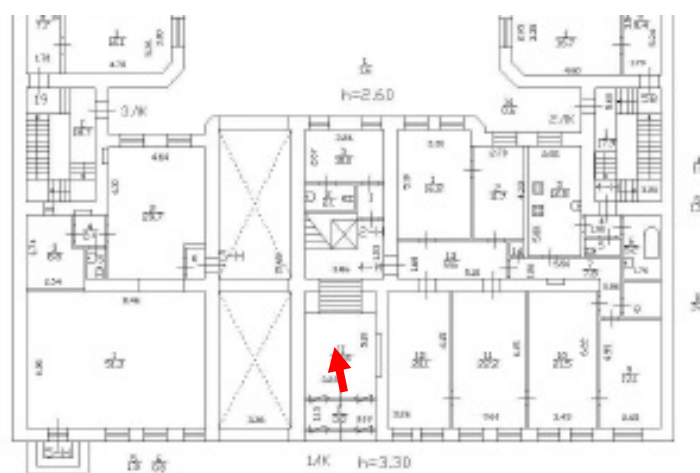

Фото №6. Вестибюль лестничной клетки 1ЛК, покрытие пола в виде метлахской плитки, ступени лестничного марша.

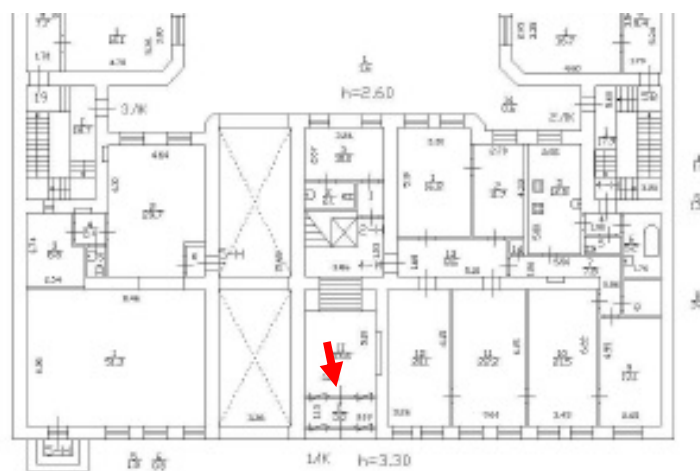

Фото №7. Вестибюль лестничной клетки 1ЛК, ступени лестничного марша, распределительный щит.

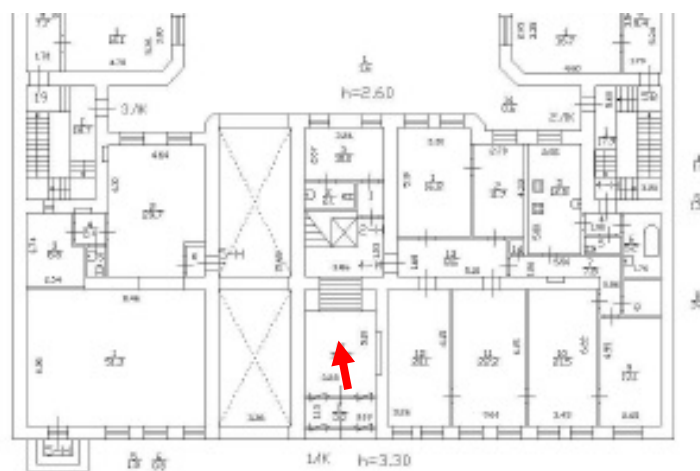

Фото №8. Вестибюль лестничной клетки 1ЛК, ступени лестничного марша, поле стены.

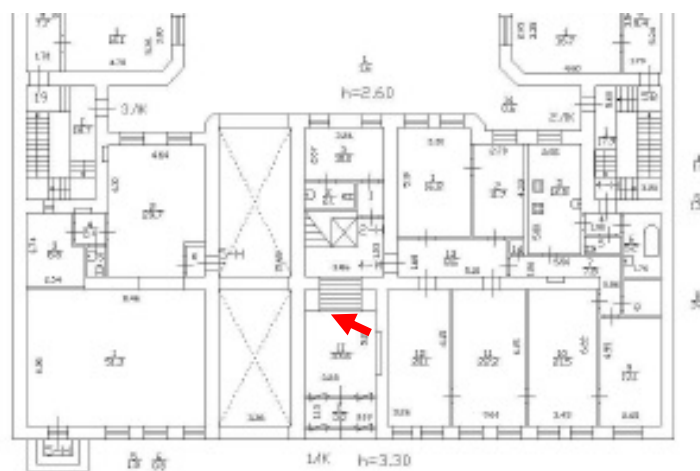

Фото №9. Вестибюль лестничной клетки 1ЛК, общий вид помещения.

Приложение №7 к Акту по результатам государственной историко-культурной экспертизы проектной документации на проведение работ по сохранению выявленного объекта культурного наследия «Дом Ф.В. Шеффера», расположенного по адресу: Санкт-Петербург, 9-я линия, 58 – «Проектная документация на проведение работ по сохранению выявленного объекта культурного наследия «Дом Ф.В. Шеффера», расположенного по адресу: г. Санкт-Петербург, Василеостровский район, 9-я линия В.О., д. 58, литера А., приспособление для современного использования в части установки подъемного устройства для маломобильных групп населения на лестничный марш в парадной №1» (шифр: 25.1/24), ООО «АрхиГрад», 2024 г.

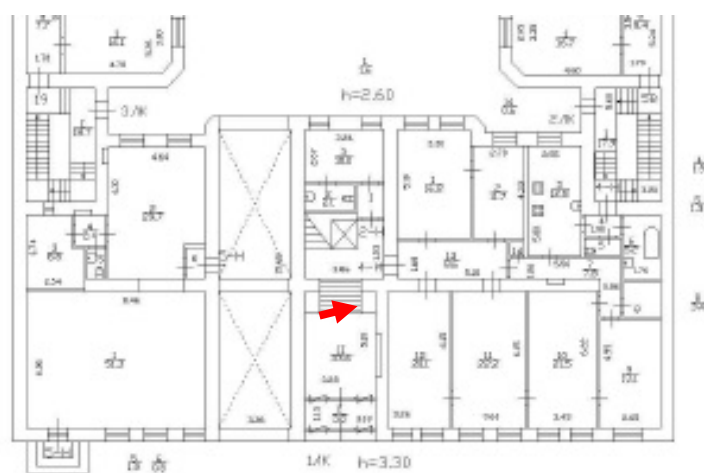
Копии протоколов заседаний экспертной комиссии

Протокол №1

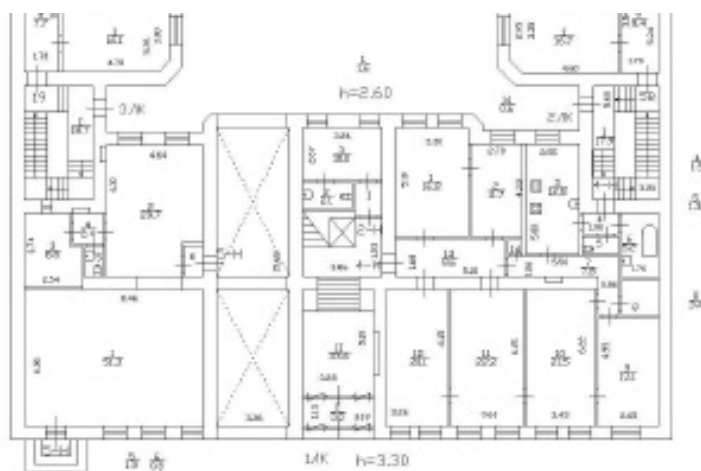
организационного заседания экспертной комиссии по проведению государственной историко-культурной экспертизы проектной документации на проведение работ по сохранению выявленного объекта культурного наследия «Дом Ф.В. Шеффера», расположенного по адресу: Санкт-Петербург, 9-я линия, 58 – «Проектная документация на проведение работ по сохранению выявленного объекта культурного наследия «Дом Ф.В. Шеффера», расположенного по адресу: г. Санкт-Петербург, Василеостровский район, 9-я линия В.О., д. 58, литера А., приспособление для современного использования в части установки подъемного устройства для маломобильных групп населения на лестничный марш в парадной №1» (шифр: 25.1/24), ООО «АрхиГрад», 2024 г.

Санкт-Петербург

«02» сентября 2024 г.

ПРИСУТСТВОВАЛИ:

- **Иванов Григорий Владиславович** – аттестованный эксперт (приказ МК РФ от 18.07.2022 г. №1241).
- **Блинов Олег Алексеевич** – аттестованный эксперт (приказ МК РФ от 29.07.2022 г. №1300).
- **Михайловская Галина Викторовна** – аттестованный эксперт (приказ МК РФ от 11.10.2021 г. №1668).

ПОВЕСТКА:

1. Утверждение состава членов экспертной комиссии.
2. Выбор председателя и ответственного секретаря экспертной комиссии.
3. Определение порядка работы и принятия решений экспертной комиссии.
4. Определение основных направлений работы экспертной комиссии.
5. Определение перечня документов, запрашиваемых у заказчика для проведения экспертизы.
6. Утверждение календарного плана работы экспертной комиссии исходя из срока проведения экспертизы.

1. Утверждение состава членов экспертной комиссии:**Решили:**

Утвердить экспертную комиссию в составе:

- Г.В. Иванов
- О.А. Блинов
- Г.В. Михайловская

Решение принято единогласно: за – 3; против – 0; воздержавшиеся – 0.**2. Выбор председателя и ответственного секретаря экспертной комиссии:****Решили:**

- Председателем комиссии выбрать – Г.В. Иванова.
- Ответственным секретарем комиссии выбрать – О.А. Блинова.

Решение принято единогласно: за – 3; против – 0; воздержавшиеся – 0.

3. Определение порядка работы и принятия решений экспертной комиссии.

Решили:

Определить следующий порядок работы и принятия решений экспертной комиссии:

- В своей работе Экспертная комиссия руководствуется ст. 29 и ст. 31 Федерального закона от 25 июня 2002 г. № 73-ФЗ «Об объектах культурного наследия (памятниках истории и культуры) народов Российской Федерации» (далее – Федеральный закон № 73-ФЗ), Положением о государственной историко-культурной экспертизе, утвержденным постановлением Правительства РФ от 15 июля 2009 г. №569, другими федеральными законами, а также настоящим порядком.

- Работу Экспертной комиссии организует председатель и ответственный секретарь.

- Работа Экспертной комиссии осуществляется в форме заседаний. Место, дата и время заседания назначается председателем или ответственным секретарем Экспертной комиссии по согласованию с остальными членами. Заседание Экспертной комиссии ведет и ее решения объявляет председатель Экспертной комиссии. При отсутствии на заседании председателя Экспертной комиссии его обязанности осуществляет ответственный секретарь Экспертной комиссии. В случае невозможности председателя Экспертной комиссии исполнять свои обязанности или его отказа от участия в проведении экспертизы в связи с выявлением обстоятельств, предусмотренных п. 8 Положения о государственной историко-культурной экспертизе, члены Экспертной комиссии проводят организационное заседание и избирают из своего состава нового председателя Экспертной комиссии. В период до выборов нового председателя Экспертной комиссии его обязанности исполняет ответственный секретарь Экспертной комиссии.

- Решение Экспертной комиссии принимается большинством голосов при условии присутствия на заседании всех членов Экспертной комиссии. При равенстве голосов «за» и «против» решающим является голос председателя Экспертной комиссии.

- Экспертная комиссия ведет следующие протоколы:

- протокол организационного заседания;

- протоколы рабочих встреч и заседаний.

Протоколы заседаний подписываются всеми членами экспертной комиссии.

Решение принято единогласно: за – 3; против – 0; воздержавшиеся – 0.

4. Определение основных направлений работы экспертной комиссии:

Решили: определить следующие направления работы экспертов:

- Г.В. Иванов проводит комплексный анализ проектной документации, подлежащей экспертизе на соответствие требованиям, регламентирующим разработку проектной документации на проведение работ по сохранению объектов культурного наследия.

- О.А. Блинов выполняет анализ документации, представленной заказчиком экспертизы, оценивает состав документации на соответствие требованиям Положения о государственной историко-культурной экспертизе, выполняет фотофиксацию объекта, готовит заключение экспертизы, анализирует Акт влияния.

- Г.В. Михайловская проводит историко-архивные и библиографические исследования, анализ проектных решений на соответствие требованиям сохранения предмета охраны объекта культурного наследия.

Решение принято единогласно: за – 3; против – 0; воздержавшиеся – 0.

5. Определение перечня документов, запрашиваемых у заказчика для проведения экспертизы:

Решили: для проведения экспертизы проектной документации необходимы копии следующих документов, предоставляемых заявителем:

- Распоряжение КГИОП об утверждении предмета охраны выявленного объекта культурного наследия.
- План границ выявленного объекта культурного наследия.
- Выписка из ЕГРН.
- Технический паспорт.
- поэтажные планы ПИБ.
- Задание КГИОП.
- Проектная документация, подлежащая экспертизе, в полном составе.

Слушали: О.А. Блинова, который уведомил членов комиссии о том, что на момент начала проведения экспертизы от заказчика получен комплект документов в составе:

1) Проектная документация – «Проектная документация на проведение работ по сохранению выявленного объекта культурного наследия «Дом Ф.В. Шеффера», расположенного по адресу: г. Санкт-Петербург, Василеостровский район, 9-я линия В.О., д. 58, литера А., приспособление для современного использования в части установки подъемного устройства для маломобильных групп населения на лестничный марш в парадной №1» (шифр: 25.1/24), разработанная ООО «АрхиГрад» в 2024 г.

2) План границ территории выявленного объекта культурного наследия «Дом Ф.В. Шеффера», утвержденный заместителем председателя КГИОП от 25.12.2002.

3) Копия Распоряжения КГИОП от 15.01.2024 №25-рп «Об утверждении предмета охраны выявленного объекта культурного наследия «Дом Ф.В. Шеффера»

4) Копия задания КГИОП от 09.02.2021 №01-52-3217/20 (согласовано правообладателем 09.02.2021) на проведение работ по сохранению выявленного объекта культурного наследия «Дом Ф.В. Шеффера» (установка подъемного устройства для маломобильных групп населения на лестничный марш в парадной №1).

5) Копия Выписки из ЕГРН от 11.07.2024 №КУВИ-001/2024-181326197 на здание по адресу: г. Санкт-Петербург, 9-я линия В.О., дом 58, литера А, с кадастровым номером: 78:06:0002038:3029.

6) Копия Ситуационного плана участка по адресу: г. Санкт-Петербург, 9-я линия В.О., дом 58, литера А.

7) Копия Технического паспорта на здание по адресу: г. Санкт-Петербург, 9-я линия В.О., дом 58, литера А по состоянию на 20.09.1971 от 01.08.2024.

Решили: приобщить указанные документы к акту экспертизы.

Решение принято единогласно: за – 3; против – 0; воздержавшиеся – 0.

6. Утверждение календарного плана работы экспертной комиссии исходя из срока проведения экспертизы.

Решили: утвердить календарный план работы экспертной комиссии:

Сроки проведения экспертизы – с **02.09.2024 г. по 09.09.2024 г.:**

02.09.2024 г. – организационное заседание экспертной комиссии, фотофиксация объекта культурного наследия.

02.09.2024 г. по 09.09.2024 г. – ознакомление с документацией, представленной заказчиком, и проектной документацией, подлежащей экспертизе. Проведение комплекса исследований,

необходимых для оформления акта экспертизы в соответствии с Положением о государственной историко-культурной экспертизе. Оформление заключения экспертизы.

09.09.2024 г. – заседание экспертной комиссии, итоговое рассмотрение проектной документации, подписание заключения экспертизы и принятие решения о передаче его заказчику.

Решение принято единогласно. за – 3; против – 0; воздержавшиеся – 0.

Председатель экспертной комиссии:



Г.В. Иванов

Ответственный секретарь экспертной комиссии:



О.А. Блинов

Член экспертной комиссии:



Г.В. Михайловская

Протокол №2

заседания экспертной комиссии по проведению государственной историко-культурной экспертизы проектной документации на проведение работ по сохранению выявленного объекта культурного наследия «Дом Ф.В. Шеффера», расположенного по адресу: Санкт-Петербург, 9-я линия, 58 – «Проектная документация на проведение работ по сохранению выявленного объекта культурного наследия «Дом Ф.В. Шеффера», расположенного по адресу: г. Санкт-Петербург, Василеостровский район, 9-я линия В.О., д. 58, литера А., приспособление для современного использования в части установки подъемного устройства для маломобильных групп населения на лестничный марш в парадной №1» (шифр: 25.1/24), ООО «АрхиГрад», 2024 г.

Санкт-Петербург

«09» сентября 2024 г.

ПРИСУТСТВОВАЛИ:

- **Председатель экспертной комиссии – Иванов Григорий Владиславович – аттестованный эксперт (приказ МК РФ от 18.07.2022 г. №1241).**
- **Ответственный секретарь экспертной комиссии – Блинов Олег Алексеевич – аттестованный эксперт (приказ МК РФ от 29.07.2022 г. №1300).**
- **Член экспертной комиссии – Михайловская Галина Викторовна – аттестованный эксперт (приказ МК РФ от 11.10.2021 г. №1668).**

ПОВЕСТКА:

1. Итоговое рассмотрение проектной документации, представленной на экспертизу.
2. Подписание заключения экспертизы и принятие решения о передаче его заказчику.

1. Итоговое рассмотрение проектной документации, представленной на экспертизу.

Слушали Иванова Г.В. и Г.В. Михайловскую о результатах рассмотрения проектной документации.

Решили: проектная документация – «Проектная документация на проведение работ по сохранению выявленного объекта культурного наследия «Дом Ф.В. Шеффера», расположенного по адресу: г. Санкт-Петербург, Василеостровский район, 9-я линия В.О., д. 58, литера А., приспособление для современного использования в части установки подъемного устройства для маломобильных групп населения на лестничный марш в парадной №1» (шифр: 25.1/24), ООО «АрхиГрад», 2024 г., соответствует требованиям законодательства Российской Федерации в области государственной охраны объектов культурного наследия.

Решение принято единогласно: за – 3; против – 0; воздержавшиеся – 0.

2. Подписание заключения экспертизы и принятие решения о передаче его заказчику:

Слушали О.А. Блинова, который представил положительное заключение экспертизы.

Решили: подписать заключение экспертизы в установленном порядке и передать его заказчику.

Решение принято единогласно: за – 3; против – 0; воздержавшиеся – 0.

Председатель экспертной комиссии:



Г.В. Иванов

Ответственный секретарь экспертной комиссии:



О.А. Блинов

Член экспертной комиссии:



Г.В. Михайловская

Приложение №8 к Акту по результатам государственной историко-культурной экспертизы проектной документации на проведение работ по сохранению выявленного объекта культурного наследия «Дом Ф.В. Шеффера», расположенного по адресу: Санкт-Петербург, 9-я линия, 58 – «Проектная документация на проведение работ по сохранению выявленного объекта культурного наследия «Дом Ф.В. Шеффера», расположенного по адресу: г. Санкт-Петербург, Василеостровский район, 9-я линия В.О., д. 58, литера А., приспособление для современного использования в части установки подъемного устройства для маломобильных групп населения на лестничный марш в парадной №1» (шифр: 25.1/24), ООО «АрхиГрад», 2024 г.

Копии договоров с экспертами

ДОГОВОР № 25.1/24/ГИКЭ-М/1

г. Санкт-Петербург

02.09.2024 г.

Общество с ограниченной ответственностью «АрхиГрад» (ООО «АрхиГрад») в лице генерального директора Кучеровой Евгении Юрьевны, действующей на основании Устава, именуемое в дальнейшем «Заказчик», с одной стороны, и

гражданка РФ Михайловская Галина Викторовна (Аттестованный эксперт по проведению ГИКЭ – приказ МК РФ от 11.10.2021 г. №1668), действующая на основании ГК РФ, с другой стороны, совместно именуемые в дальнейшем «Стороны», заключили настоящий Договор (далее – Договор) о нижеследующем:

1.1. Исполнитель обязуется выполнить государственную историко-культурную экспертизу проектной документации на проведение работ по сохранению выявленного объекта культурного наследия «Дом Ф.В. Шеффера» – «Проектная документация на проведение работ по сохранению выявленного объекта культурного наследия «Дом Ф.В. Шеффера», расположенного по адресу: г. Санкт-Петербург, Василеостровский район, 9-я линия В.О., д. 58, литера А, приспособление для современного использования в части установки подъемного устройства для маломобильных групп населения на лестничный марш в парадной №1» (шифр: 25.1/24), ООО «АрхиГрад», 2024 г., с целью определения соответствия требованиям государственной охраны объектов культурного наследия.

1.2. Для выполнения работы Заказчик обязуется предоставить исходные материалы.

1.3. Срок действия настоящего договора устанавливается на срок выполнения работ по договору, а именно с **02.09.2024 г. по 31.12.2024 г.**

1.4. Работа считается успешно законченной при подписании Сторонами акта приемки–передачи выполненных работ.

1.5. Работа, не исполненная в срок, а также не соответствующая предъявляемым требованиям, не оплачивается. В этих случаях за Заказчиком остается право расторжения договора в одностороннем порядке.

1.6. В случае поступления замечаний к заключению экспертизы от КГИОП Исполнитель обязан устранить данные замечания за свой счет в случае наличия вины Исполнителя.

1.7. Срок выполнения работ по Договору не включает сроки рассмотрения заключения экспертизы КГИОП. Нормативный срок рассмотрения документации КГИОП составляет 45 рабочих дней.

1.8. По настоящему договору подряда Заказчик выплачивает Исполнителю вознаграждение в размере [REDACTED] рублей, 00 копеек. Допускаются авансовые платежи: нет.

1.9. Отношение сторон, в том числе ответственность по Договору регулируются гражданским законодательством.

1.10. Настоящий договор составлен в двух идентичных экземплярах, по одному для каждой из Сторон.

РЕКВИЗИТЫ И ПОДПИСИ СТОРОН:**ЗАКАЗЧИК:****ООО «АрхиГрад»**

191002, Санкт-Петербург, Щербаков переулок,

дом 17А, литер Б, помещение 11Н

ИНН 7840374741, КПП 784001001

ОГРН 1079847074317

Р/с: 40702810150000002835

ПАО «БАНК САНКТ-ПЕТЕРБУРГ»

г. САНКТ-ПЕТЕРБУРГ

БИК: 044030790

К/с: 30101810900000000790

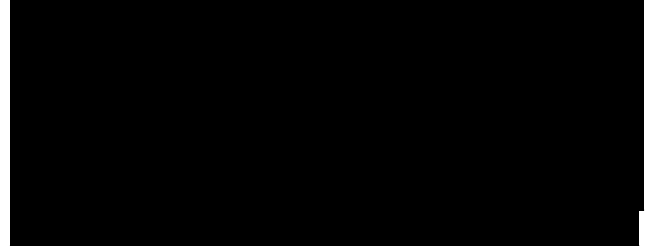
ИСПОЛНИТЕЛЬ:**Галина Викторовна Михайловская**

/Е.Ю. Кучерова/

/Г.В. Михайловская/

ДОГОВОР № 25.1/24/ГИКЭ-Б/2

г. Санкт-Петербург

02.09.2024 г.

Общество с ограниченной ответственностью «АрхиГрад» (ООО «АрхиГрад») в лице генерального директора Кучеровой Евгении Юрьевны, действующей на основании Устава, именуемое в дальнейшем «Заказчик», с одной стороны, и

гражданин РФ Блинов Олег Алексеевич (Аттестованный эксперт по проведению ГИКЭ – приказ МК РФ от 29.07.2022 г. №1300), с другой стороны, совместно именуемые в дальнейшем «Стороны», заключили настоящий Договор (далее – Договор) о нижеследующем:

1.1. Исполнитель обязуется выполнить государственную историко-культурную экспертизу проектной документации на проведение работ по сохранению выявленного объекта культурного наследия «Дом Ф.В. Шеффера» – «Проектная документация на проведение работ по сохранению выявленного объекта культурного наследия «Дом Ф.В. Шеффера», расположенного по адресу: г. Санкт-Петербург, Василеостровский район, 9-я линия В.О., д. 58, литера А, приспособление для современного использования в части установки подъемного устройства для маломобильных групп населения на лестничный марш в парадной №1» (шифр: 25.1/24), ООО «АрхиГрад», 2024 г., с целью определения соответствия требованиям государственной охраны объектов культурного наследия.

1.2. Для выполнения работы Заказчик обязуется предоставить исходные материалы.

1.3. Срок действия настоящего договора устанавливается на срок выполнения работ по договору, а именно с **02.09.2024 г. по 31.12.2024 г.**

1.4. Работа считается успешно законченной при подписании Сторонами акта приемки-передачи выполненных работ.

1.5. Работа, не исполненная в срок, а также не соответствующая предъявляемым требованиям, не оплачивается. В этих случаях за Заказчиком остается право расторжения договора в одностороннем порядке.

1.6. В случае поступления замечаний к заключению экспертизы от КГИОП Исполнитель обязан устранить данные замечания за свой счет в случае наличия вины Исполнителя.

1.7. Срок выполнения работ по Договору не включает сроки рассмотрения заключения экспертизы КГИОП. Нормативный срок рассмотрения документации КГИОП составляет 45 рабочих дней.

1.8. По настоящему договору подряда Заказчик выплачивает Исполнителю вознаграждение в размере [REDACTED] рублей, 00 копеек. Допускаются авансовые платежи: нет.

1.9. Отношение сторон, в том числе ответственность по Договору регулируются гражданским законодательством.

1.10. Настоящий договор составлен в двух идентичных экземплярах, по одному для каждой из Сторон.

РЕКВИЗИТЫ И ПОДПИСИ СТОРОН:

ЗАКАЗЧИК:**ООО «АрхиГрад»**

191002, Санкт-Петербург, Щербаков переулок,

дом 17А, литер Б, помещение 11Н

ИНН 7840374741, КПП 784001001

ОГРН 1079847074317

Р/С: 40702810150000002835

ПАО «БАНК САНКТ-ПЕТЕРБУРГ»

г. САНКТ-ПЕТЕРБУРГ

БИК: 044030790

к/с: 30101810900000000790

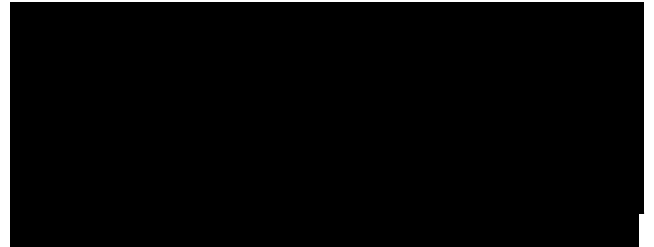
ИСПОЛНИТЕЛЬ:**Олег Алексеевич Блинов**

/Е.Ю. Кучерова/

/О.А. Блинов/

ДОГОВОР № 25.1/24/ГИКЭ-И/З

г. Санкт-Петербург

02.09.2024 г.

Общество с ограниченной ответственностью «АрхиГрад» (ООО «АрхиГрад») в лице генерального директора Кучеровой Евгении Юрьевны, действующей на основании Устава, именуемое в дальнейшем «Заказчик», с одной стороны, и

гражданин РФ Иванов Григорий Вячеславович (Аттестованный эксперт по проведению ГИКЭ – приказ МК РФ от 18.07.2022 г. №1241), с другой стороны, совместно именуемые в дальнейшем «Стороны», заключили настоящий Договор (далее – Договор) о нижеследующем:

1.1. Исполнитель обязуется выполнить государственную историко-культурную экспертизу проектной документации на проведение работ по сохранению выявленного объекта культурного наследия «Дом Ф.В. Шеффера» – «Проектная документация на проведение работ по сохранению выявленного объекта культурного наследия «Дом Ф.В. Шеффера», расположенного по адресу: г. Санкт-Петербург, Василеостровский район, 9-я линия В.О., д. 58, литера А, приспособление для современного использования в части установки подъемного устройства для маломобильных групп населения на лестничный марш в парадной №1» (шифр: 25.1/24), ООО «АрхиГрад», 2024 г., с целью определения соответствия требованиям государственной охраны объектов культурного наследия.

1.2. Для выполнения работы Заказчик обязуется предоставить исходные материалы.

1.3. Срок действия настоящего договора устанавливается на срок выполнения работ по договору, а именно с **02.09.2024 г. по 31.12.2024 г.**

1.4. Работа считается успешно законченной при подписании Сторонами акта приемки-передачи выполненных работ.

1.5. Работа, не исполненная в срок, а также не соответствующая предъявляемым требованиям, не оплачивается. В этих случаях за Заказчиком остается право расторжения договора в одностороннем порядке.

1.6. В случае поступления замечаний к заключению экспертизы от КГИОП Исполнитель обязан устранить данные замечания за свой счет в случае наличия вины Исполнителя.

1.7. Срок выполнения работ по Договору не включает сроки рассмотрения заключения экспертизы КГИОП. Нормативный срок рассмотрения документации КГИОП составляет 45 рабочих дней.

1.8. По настоящему договору подряда Заказчик выплачивает Исполнителю вознаграждение в размере [REDACTED] рублей, 00 копеек. Допускаются авансовые платежи: нет.

1.9. Отношение сторон, в том числе ответственность по Договору регулируются гражданским законодательством.

1.10. Настоящий договор составлен в двух идентичных экземплярах, по одному для каждой из Сторон.

РЕКВИЗИТЫ И ПОДПИСИ СТОРОН:**ЗАКАЗЧИК:****ООО «АрхиГрад»**

191002, Санкт-Петербург, Щербаков переулок,

дом 17А, литер Б, помещение 11Н

ИНН 7840374741, КПП 784001001

ОГРН 1079847074317

Р/С: 40702810150000002835

ПАО «БАНК САНКТ-ПЕТЕРБУРГ»

г. САНКТ-ПЕТЕРБУРГ

БИК: 044030790

к/с: 30101810900000000790

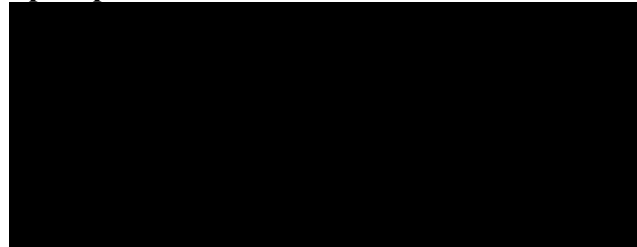

/Е.Ю. Кучерова/

ИСПОЛНИТЕЛЬ:**Григорий Владиславович Иванов**

/Г.В. Иванов /