

АКТ

по результатам государственной историко-культурной экспертизы проектной документации на проведение работ по сохранению объекта культурного наследия регионального значения «Дом, в котором в 1902-1929 и 1933-1936 годах жил историк Н.П. Лихачев», расположенного по адресу: Петрозаводская ул., 7, лит. А: «Приспособление для современного использования объекта культурного наследия регионального значения «Дом, в котором в 1902-1929 и 1933-1936 годах жил историк Н.П. Лихачев» в части прокладки систем видеонаблюдения», разработанной ООО «СоюзСпецРеставрация» в 2021 г. (Шифр 2013/19-СВН)

Санкт-Петербург

2022

Настоящая государственная историко-культурная экспертиза проведена экспертной комиссией из трех государственных экспертов в составе: председатель экспертной комиссии Лавриновский М.С., ответственный секретарь экспертной комиссии Глебова Т.Д., член экспертной комиссии Хангу Л.А. (Приложение № 10 Копии протоколов заседаний экспертной комиссии) на основании договоров подряда от 16 января 2022 года на проведение государственной историко-культурной экспертизы, заключенных заказчиком с каждым из трех государственных экспертов (Приложение № 9).

1. Дата начала и дата окончания проведения экспертизы

Настоящая государственная историко-культурная экспертиза проведена в период с 16 января 2022 года по 28 февраля 2022 года.

2. Место проведения экспертизы – город Санкт-Петербург.

3. Заказчик экспертизы – Общество с ограниченной ответственностью «СоюзСпецРеставрация» (ООО «СоюзСпецРеставрация»), ИНН 7810690443, адрес: 190005, город Санкт-Петербург, ул. Егорова, д. 18 литер а, помещ. 6Н.

4. Сведения об экспертах:

| | |
|--------------------------|--|
| Фамилия, имя, отчество | Лавриновский Максим Семенович |
| Образование | Высшее - Санкт-Петербургский государственный Университет водных коммуникаций. |
| Специальность | Квалификация: Инженер-гидротехник с правом производства общестроительных работ; Специальность: «Гидротехническое строительство» |
| Ученая степень (звание) | Кандидат технических наук |
| Место работы и должность | ООО «Ремесленник», главный инженер проекта |
| Стаж работы | 23 года |
| Реквизиты аттестации | Приказ Министерства культуры Российской Федерации № 997 от 17.07.2019 г. |
| Объекты экспертизы | - проектная документация на проведение работ по сохранению объектов культурного наследия; - документация или разделы документации, обосновывающие меры по обеспечению сохранности объекта культурного наследия, включенного в реестр, выявленного объекта культурного наследия либо объекта, обладающего признаками объекта культурного наследия, при проведении земляных, мелиоративных, хозяйственных работ, указанных в статье 30 Федерального закона № 73-ФЗ работ по использованию лесов и иных работ в границах |

| | |
|--|--|
| | территории объекта культурного наследия либо на земельном участке, непосредственно связанном с земельным участком в границах территории объекта культурного наследия |
|--|--|

| | |
|--------------------------|---|
| Фамилия, имя, отчество | Глебова Татьяна Дмитриевна |
| Образование | Высшее - Ленинградский ордена Ленина политехнический институт им. М.И. Калинина |
| Специальность | Квалификация: Инженер-строитель-гидротехник с правом производства общестроительных работ; Специальность: «Гидромелиорация» |
| Ученая степень (звание) | - |
| Место работы и должность | Пенсионер |
| Стаж работы | 45 лет |
| Реквизиты аттестации | Приказ Министерства культуры Российской Федерации № 997 от 17.07.2019г. |
| Объекты экспертизы | - проектная документация на проведение работ по сохранению объектов культурного наследия; - документация или разделы документации, обосновывающие меры по обеспечению сохранности объекта культурного наследия, включенного в реестр, выявленного объекта культурного наследия либо объекта, обладающего признаками объекта культурного наследия, при проведении земляных, мелиоративных, хозяйственных работ, указанных в статье 30 Федерального закона № 73-ФЗ работ по использованию лесов и иных работ в границах территории объекта культурного наследия либо на земельном участке, непосредственно связанном с земельным участком в границах территории объекта культурного наследия |

| | |
|------------------------|--|
| Фамилия, имя, отчество | Хангу Людмила Александровна |
| Образование | Высшее - Ленинградский ордена Трудового Красного Знамени инженерно-строительный институт |
| Специальность | Квалификация: Инженер-строитель; Специальность: «Городское строительство» |
| Ученая степень | - |

| | |
|--------------------------|---|
| (звание) | |
| Место работы и должность | Пенсионер |
| Стаж работы | 51 год |
| Реквизиты аттестации | Приказ Министерства культуры Российской Федерации № 997 от 17.07.2019 г. |
| Объекты экспертизы | - проектная документация на проведение работ по сохранению объектов культурного наследия; - документация или разделы документации, обосновывающие меры по обеспечению сохранности объекта культурного наследия, включенного в реестр, выявленного объекта культурного наследия либо объекта, обладающего признаками объекта культурного наследия, при проведении земляных, мелиоративных, хозяйственных работ, указанных в статье 30 Федерального закона № 73-ФЗ работ по использованию лесов и иных работ в границах территории объекта культурного наследия либо на земельном участке, непосредственно связанном с земельным участком в границах территории объекта культурного наследия |

5. В соответствии с законодательством Российской Федерации эксперты несут ответственность за достоверность сведений, изложенных в заключении.

Председатель экспертной
комиссии

подписано электронной подписью

Лавриновский М.С.

Ответственный секретарь
экспертной комиссии

подписано электронной подписью

Глебова Т.Д.

Член экспертной комиссии

подписано электронной подписью

Хангу Л.А.

6. Цель и объект экспертизы

6.1. Цель проведения государственной историко-культурной экспертизы

Определение соответствия (положительное заключение) или несоответствия (отрицательное заключение) проектной документации на проведение работ по сохранению объекта культурного наследия регионального значения «Дом, в котором в 1902-1929 и 1933-1936 годах жил историк Н.П. Лихачев», расположенного по адресу: Петрозаводская ул., 7, лит. А: «Приспособление для современного использования объекта культурного наследия регионального значения «Дом, в котором в 1902-1929 и 1933-1936 годах жил историк Н.П. Лихачев» в части прокладки систем видеонаблюдения», разработанной ООО «СоюзСпецРеставрация» в 2021 гг. (Шифр 2013/19-СВН) требованиям государственной охраны объектов культурного наследия.

6.2. Объект государственной историко-культурной экспертизы

Проектная документация на проведение работ по сохранению объекта культурного наследия регионального значения «Дом, в котором в 1902-1929 и 1933-1936 годах жил историк Н.П. Лихачев», расположенного по адресу: Петрозаводская ул., 7, лит. А: «Приспособление для современного использования объекта культурного наследия регионального значения «Дом, в котором в 1902-1929 и 1933-1936 годах жил историк Н.П. Лихачев» в части прокладки систем видеонаблюдения», разработанная ООО «СоюзСпецРеставрация» в 2021 гг. (Шифр 2013/19-СВН) в составе:

Раздел 1. Предварительные работы.

Исходно-разрешительная документация.

Фотофиксация до начала проведения работ (шифр 2019/13- ФФ).

Заключение о возможности приспособления объекта культурного наследия для современного использования.

АКТ определения влияния предполагаемых к проведению видов работ на конструктивные и другие характеристики надежности и безопасности объекта культурного наследия (памятника истории и культуры) народов Российской Федерации.

Раздел 2. Комплексные научные исследования.

Часть 1. Историко-архивные и библиографические исследования (шифр 2019/13-КНИ 1).

Часть 2. Историко-архитектурные натурные исследования (шифр 2019/13- КНИ 2).

Раздел 3. Проект приспособления для современного использования. Сведения об инженерном оборудовании, о сетях инженерно-технического обеспечения, перечень инженерно-технических мероприятий, содержание технологических решений.

Система видеонаблюдения (шифр 2019/13-СВН).

7. Перечень документов, представленных заказчиком

1. Проектная документация на проведение работ по сохранению объекта культурного наследия регионального значения «Дом, в котором в 1902-1929 и 1933-1936 годах жил историк Н.П. Лихачев», расположенного по адресу: Петрозаводская ул., 7, лит. А: «Приспособление для современного использования объекта культурного наследия регионального значения «Дом, в котором в 1902-1929 и 1933-1936 годах жил историк Н.П. Лихачев» в части прокладки систем видеонаблюдения», разработанная ООО «СоюзСпецРеставрация» в 2021 г. (Шифр 2013/19-СВН) в составе:

Раздел 1. Предварительные работы.

Исходно-разрешительная документация.

Фотофиксация до начала проведения работ (шифр 2019/13- ФФ).

Заключение о возможности приспособления объекта культурного наследия для современного использования.

АКТ определения влияния предполагаемых к проведению видов работ на конструктивные и другие характеристики надежности и безопасности объекта культурного наследия (памятника истории и культуры) народов Российской Федерации.

Раздел 2. Комплексные научные исследования.

Часть 1. Историко-архивные и библиографические исследования (шифр 2019/13-КНИ 1).

Часть 2. Историко-архитектурные натурные исследования (шифр 2019/13- КНИ 2).

Раздел 3. Проект приспособления для современного использования. Сведения об инженерном оборудовании, о сетях инженерно-технического обеспечения, перечень инженерно-технических мероприятий, содержание технологических решений.

Система видеонаблюдения (шифр 2019/13-СВН).

2. Задание КГИОП на проведение работ по сохранению объекта культурного наследия № 01-52-497/21-0-1 от 30 марта 2021 г.

3. Договор № 60 от 23 июля 2021 г. на выполнение работ по разработке проектной документации между Санкт-Петербургским институтом истории Российской академии наук (СПб ИИ РАН) и ООО «СоюзСпецРеставрация».

4. Техническое задание заказчика на выполнение работ (Приложение № 1 к Договору № 60 от 23 июля 2021 г.).

5. Лицензия № МК РФ 04604 от 19 сентября 2017 г. на осуществление деятельности по сохранению объектов культурного наследия (памятников истории и культуры) народов Российской Федерации.

6. Свидетельство о государственной регистрации права оперативного управления на здание по адресу: г. Санкт-Петербург, ул. Петрозаводская, д. 7, лит. А. от 15 декабря 2011 г.

7. Выписка из ЕГРН от 4 февраля 2021 г. на здание по адресу: г. Санкт-Петербург, ул. Петрозаводская, д. 7, лит. А.
8. Выписка из ЕГРН от 17.02.2022 г. на здание по адресу: г. Санкт-Петербург, ул. Петрозаводская, д. 7, лит. А.
9. Выписка из ЕГРН от 23 декабря 2021 г. на земельный участок по адресу: . Санкт-Петербург, ул. Петрозаводская, д. 7, лит. А.
10. Кадастровый паспорт на здание по адресу: Санкт-Петербург, ул. Петрозаводская, д. 7, лит. А. от 12 октября 2012 г.
11. Технический паспорт на здание по адресу: Санкт-Петербург, ул. Петрозаводская, д. 7, лит. А. от 25 января 2010 г.
12. Технический план здания по адресу: Санкт-Петербург, ул. Петрозаводская, д. 7, лит. А. от 10 февраля 2021 г.
13. Проектная документация на ремонт фасадов (Том 2. Технологические рекомендации), разработанная ООО «АртСтрой» в 2013 г. (шифр 07/2013-Р-Тр).
14. Проектная документация «Ремонт коридоров 1,2,3-го этажей в целях поддержания в эксплуатационном состоянии объекта культурного наследия регионального значения «Дом, в котором в 1902-1929 и 1933-1936 годах жил историк Н.П. Лихачев» по адресу: Санкт-Петербург, Петрозаводская, ул. 7», разработанная ООО «АБИ 1» в 2019 г. (шифр 2019/13) в составе:
 - Раздел 1. Предварительные работы.
 - Часть 1. Исходно-разрешительная документация для разработки проектной документации 2019/13-ИРД).
 - Часть 2. Фотофиксация существующего состояния объекта (шифр 2019/13-ФФ)
 - Раздел 2. Комплексные научные исследования.
 - Часть 1. Историко-архивные и библиографические исследования. Историческая записка (шифр 2019/13-ИАИ).
 - Часть 2. Натурные и лабораторные исследования состава и состояния строительных и отделочных материалов (шифр 2019/13-НЛИ).
 - Раздел 3. Проект.
 - Часть 1. Пояснительная записка (шифр 2019/13-ПЗ).
 - Часть 2. Архитектурные решения (шифр 2019/13-АР).
 - Часть 3. Дефектная ведомость (шифр 2019/13-ДВ).
8. *Сведения об обстоятельствах, повлиявших на процесс проведения и результаты экспертизы*
 - Обстоятельства, повлиявшие на процесс проведения и результаты государственной историко-культурной экспертизы, отсутствуют.
9. *Сведения о проведенных исследованиях с указанием примененных методов, объема и характера выполненных работ и их результатов*

В процессе работы экспертами проведены историко-архивные и библиографические исследования, изучены иконографические источники, предоставленная заказчиком документация на объект культурного наследия.

По материалам исследования проанализирована строительная история здания, составлены альбомы иконографии (Приложение № 1) и историко-архитектурные опорные планы (Приложение № 2).

Экспертами выполнено визуальное натурное обследование с детальной фотофиксацией (Приложение № 5).

Изучены материалы представленного на экспертизу проекта, проведен анализ проекта на соответствие законодательству РФ в области охраны объектов культурного наследия.

Проведенные исследования позволяют аргументировано оценить представленный проект на соответствие законодательству РФ в области охраны объектов культурного наследия.

10. Факты и сведения, выявленные и установленные в результате проведенных исследований

10.1. Статус объекта

«Дом, в котором в 1902-1929 и 1933-1936 годах жил историк Н.П. Лихачев», расположенный по адресу Санкт-Петербург, ул. Петрозаводская, д. 7, литера А. включен в реестр объектов культурного наследия на основании Распоряжения КГИОП № 95-р от 06.03.2017 г. (Приложение № 3)

10.2. Границы территории объекта культурного наследия

План границ территории объекта культурного наследия утвержден Распоряжением КГИОП № 95-р от 06.03.2017 г. (Приложение № 3).

10.3. Предмет охраны объекта культурного наследия регионального значения «Дом, в котором в 1902-1929 и 1933-1936 годах жил историк Н.П. Лихачев», утвержден Распоряжением КГИОП № 341-р от 04 июля 2017 г. (Приложение № 4).

10.4. Охранное обязательство утверждено Распоряжением КГИОП № 07-19-110/18 от 14 марта 2018 г. (Приложение № 5).

10.5. Сведения о собственниках, пользователях и арендаторах

Находящееся в федеральной собственности здание объекта культурного наследия на правах оперативного управления предоставлено Санкт-Петербургскому институту истории Российской академии наук. Право оперативного управления зарегистрировано 11 мая 2001 г. (Приложение № 8).

10. 6. Задание на проведение работ по сохранению объекта культурного наследия народов Российской Федерации или выявленного объекта культурного наследия № 01-52-497/21-0-1 от 30 марта 2021 г. (Приложение № 7).

10.7. Краткие исторические сведения (время возникновения, даты основных

изменений объекта)

Дом по ул. Петрозаводской, 7 лит. А был построен выдающимся ученым и коллекционером Н.П. Лихачевым для проживания семьи и для хранения его собрания книг и рукописей.

Академик Николай Петрович Лихачев был нумизматом, генеалогом, источниковедом, а также одним из самых крупных в Европе коллекционеров памятников письменности.

В 1894 году Н. П. Лихачев женился на Наталии Геннадьевне Карповой. По материнской линии жена Лихачева происходила из семьи промышленников Морозовых. Идея строительства дома для быстро растущей семьи принадлежала богатой теще Н. П. Лихачева Анне Тимофеевне Карповой.

21 марта 1902 г. была засвидетельствована купчая крепость, согласно которой жена надворного советника Н. Г. Лихачева приобрела незастроенный участок на Петрозаводской улице. 31 мая того же года техническое отделение Санкт-Петербургской Городской управы разрешило построить 2-х этажный кирпичный дом с нежилым подвалом.

Двухэтажный дом спроектировал архитектор Е. С. Воротилов (1836—1910).

Архитектор построил скромный двухэтажный дом под вальмовой крышей со скупым оформлением лицевого фасада в виде оконных наличников, горизонтальных тяг и венчающего карниза.

В 1912 г. было получено разрешение надстроить третий этаж над лицевым домом. Надстройка была выполнена по проекту гр. инженера П. П. Кондратьева с аналогичным оформлением фасадов и планировкой надстраиваемого этажа.

В доме были каминные работы от скульптора К. О. Гвиди, финляндские белые изразцовые печи, мраморные подоконники, паркетные полы. Фирмой Ф. Сан-Галли были выполнены 26 чугунных балюстрад для перил чугунной винтовой лестницы. Цоколи из известняковой плиты выполнены плитным двором наследников С.А. Дорофеева. В доме была установлена специальная мебель для хранения и работы с палеографическим собранием: витрины, столы, шкафы и осветительные приборы.

Когда дом стал трехэтажным, весь верхний этаж был отдан детям. На втором размещались столовая, гостиная, жилые комнаты. На первом этаже находилась библиотека и собрания Н. П. Лихачева, но они так быстро росли, что постепенно заняли лестницу и коридор на втором этаже.

Кабинет Н. П. Лихачева с огромным столом, заполненным книгами, запечатлен на одном из его фотопортретов и экслибрисе ученого.

В разные годы с материалами коллекций Лихачева работали востоковеды М. В. Никольский, И. А. Орбели, Г. В. Церетели и В. К. Шилейко, филологи Г. Э. Зенгер, И. И. Холодняк, В. Ф. Шишмарев, византилисты В. Н. Бенешевич и А. И. Пападопуло-Керамевс.

Н. П. Лихачев пришел к мысли о создании Музея истории книги, письма и документа постепенно. По-видимому, с образцом подобного музея он познакомился в Лейпциге. К 1917 г. задуманный Н. П. Лихачевым музей в общих чертах уже был создан и находился в стадии систематизации.

Революции 1917 г. разрушили уклад жизни дома Лихачевых. Семья переехала в Москву, сам же Николай Петрович остался в Петрограде, чтобы сохранить дом и коллекции.

В 1918 г. Лихачев не мог обеспечивать сохранности своих сокровищ и передал музей в ведение Археологического института.

7 марта 1925 г. академическое Общее собрание согласилось принять в состав учреждений РАН Палеографический кабинет, он получил наименование Палеографического музея. 14 ноября 1925 г. Н.П. Лихачев был избран его директором, и зимой 1925 г. музей принял первых посетителей. К концу 1920-х гг. Музей палеографии занимал более 20 комнат в первом и втором этажах дома.

В 1925 г. семья Лихачевых опять собралась в доме на Петрозаводской, где жилым оставался только третий этаж.

28 января 1930 г. Н.П. Лихачева арестовали по подозрению в активной антисоветской деятельности. После ареста Н.П. Лихачева в музее провели инвентаризацию, коллекции вывезли и разместили в здании Библиотеки АН СССР.

Когда в 1933 г. больному Лихачеву разрешили вернуться в Ленинград, дом на Петрозаводской занимало общежитие аспирантов. Судя по обмерным чертежам 1930-х гг. дом сохранял историческую планировку, сохранялись камин и печи во всех помещениях. Часть помещений у черной лестницы в это время были приспособлены под туалеты общежития. После возвращения Николая Петровича из ссылки, семья ютилась в нескольких комнатах третьего этажа, куда попадали по черной лестнице. Ученый умер в 1936 г.

В 1960-е гг. перед переездом Института истории на Петрозаводскую улицу в доме были выполнены ремонтные работы. По-видимому, в это время в связи с организацией централизованного теплоснабжения, были разобраны почти все камин и печи. Переезд института в здание состоялся в 1966 г.

В 1973 г. на фасаде дома была установлена мемориальная доска (арх. В. В. Исаева) с текстом: «В этом доме с 1902 по 1936 год жил и работал выдающийся историк академик Николай Петрович Лихачев».

Дом сохранил исторический внешний облик, сохранилась структура поэтажных планов с длинными рядами комнат вдоль коридоров, выходящих на парадную и черную лестницы. Перепланировки советского периода заключались в закладке части внутренних исторических дверных проемов; закладке части оконных проемов цокольного и 3 этажей; организации дверного проема цокольного этажа бокового фасада на месте исторического оконного; и в организации новых дверных проемов в капитальных стенах коридоров.

В последние годы проведен ремонт фасадов и коридоров здания в целях поддержания в эксплуатационном состоянии. Согласно представленной заказчиком проектной документации, ремонт производился по согласованной КГИОП проектной документации 2013 г. (ремонт фасадов) и 2019 г. (ремонт коридоров).

В ходе ремонтных работ в помещениях коридоров отремонтированы стены, потолки, полы, оконные и дверные заполнения, часть поздних дверных заполнений заменена на филенчатые двери, изготовленные по аналогии с существующими историческими.

10.8. Описание объекта, современное состояние

Дом трехэтажный, Г-образный в плане, обращен на улицу короткой частью. Лицевой фасад на 9 осей. Дом перекрыт двускатной крышей. Цоколь из известняка (частично скрыт под культурным слоем). Стены оштукатурены. Окна лицевого фасада обрамлены скромными профилированными наличниками. Под окнами на фасаде расположены подоконные доски «с ушками». Над цоколем, под окнами первого этажа, между первым и вторым этажами расположены профилированные тяги; фасад завершается профилированным карнизом. Линейные окрытия карнизов и подоконные отливы изготовлены из оцинкованной стали. Крыша крыта стальными листами с полимерным покрытием.

Углы и цокольный этаж лицевого фасада оформлены ленточным рустом. Дверной проем обрамлен штукатурными профилированными наличниками. Дверное историческое заполнение изготовлено из дуба и покрыто лаком.

Козырек над входом поздний, изготовлен из металлопроката при помощи сварки.

Дворовые фасады гладко оштукатурены, без декоративного оформления. Над правой частью восточного дворового фасада расположен аттик в виде треугольного фронтона с люнетом.

Фундамент здания – бутовый, ленточный. Стены – кирпичные из полнотелого обожженного кирпича, оштукатурены и окрашены. Перегородки деревянные, оштукатуренные. Перекрытия по металлическим балкам с заполнение из железобетонных плит. В помещениях цокольного этажа перекрытия кирпичные в виде цилиндрических сводов с распалубками.

Планировка помещений в каждом этаже с центральным коридором и расположенными по сторонам от него комнатами.

Пол вестибюля выложен черно-белой метлахской плиткой в виде мозаичного узора. Полы остальных помещений с покрытием из линолеума, паркета, керамических плиток.

Парадная лестница на косоурах со ступенями из лещадной плиты и ограждением в виде литых орнаментальных балясин. Оконные заполнения исторических проемов – деревянные, с историческим механизмом открывания и

фигурными ручками. В доме сохранилось два мраморных камина (в кабинете директора института и в одном из библиотечных хранилищ), кафельная печь (коридор второго этажа); в некоторых помещениях сохранились лепной декор – карнизы и розетки плафонов потолка (канцелярия, кабинет директора, вестибюль).

Потолки коридоров отделены от стен штукатурной падугой с профилированными тягами. Двери – деревянные, филенчатые и металлические.

Состояние конструкций и отделки – удовлетворительное. Трещины, следы неравномерной осадки не наблюдаются. На фасадах и в помещениях коридоров недавно выполнен косметический ремонт.

В интерьерах сохраняется историческая мебель: книжные шкафы в кабинетах и вдоль стен коридоров, столы и стулья, каталожные ящики, напольные часы, металлический сейф.

11. Перечень документов и материалов, собранных и полученных при проведении экспертизы, а также использованной для нее специальной, технической и справочной литературы

11.1. Перечень документов и материалов, собранных и полученных при проведении экспертизы

1. Федеральный закон № 73 от 24 мая 2002 года «Об объектах культурного наследия (памятниках истории и культуры) народов Российской Федерации».
2. Постановление Правительства РФ от 15 июля 2009 г. N 569 «Об утверждении Положения о государственной историко-культурной экспертизе».
3. Распоряжение КГИОП № 95-р от 06.03.2017 г. «О включении выявленного объекта культурного наследия в единый государственный реестр объектов культурного наследия (памятников истории и культуры) народов Российской Федерации в качестве объекта культурного наследия регионального значения «Дом, в котором в 1902-1929 и 1933-1936 годах жил историк Н.П. Лихачев», об утверждении границ и режима использования территории объекта культурного наследия».
4. Распоряжение КГИОП № 07-19-110/18 от 14 марта 2018 г. «Об утверждении охранного обязательства собственника или иного законного владельца объекта культурного регионального значения «Дом, в котором в 1902-1929 и 1933-1936 годах жил историк Н.П. Лихачев», включенного в единый государственный реестр объектов культурного наследия (памятников истории и культуры) народов Российской Федерации».

11.2 Используемая для экспертизы специальная, техническая, справочная и иная литература

1. Панченко Е. З. Дом Н. П. Лихачева (Петрозаводская, 7) Фонтанка. Культурно-исторический альманах. 2017. № 22. С. 6-20

2. Цамутали А. Н. Воспоминания о семье Н. П. Лихачева // Наследие Николая Петровича Лихачева: интерпретация текста и образа. СПб., 2014. С. 23. (Труды Государственного Эрмитажа; т. 71).
3. Гайдуков П. Г., Шишкин В. С, Янин В. Л. «Воспоминания» Г. Н. Лихачева как источник по истории «Дома Лихачева» и его обитателей // Наследие Николая Петровича Лихачева : интерпретация текста и образа. СПб., 2014. С. 12. (Труды Государственного Эрмитажа; т. 71).
4. Глезеров Сергей. Неприметная крепость. // «Санкт-Петербургские ведомости» № 052 (6650) от 24.03.2020
5. Климанов Л. Г. Ученый и коллекционер, «известный всей России, еще более Европе» // Репрессированная наука. Л., 1991.
6. П. А. Головнин. Дворянский род Лихачевых в истории России. К 150-летию со дня рождения академика Н. П. Лихачева // ВИД. Вып. XXXII. СПб., 2013.
7. Плешков В. Н. Из истории дома Н. П. Лихачева в Санкт-Петербурге (ул. Петрозаводская, д. 7) // Вспомогательные исторические дисциплины. Т. 29. СПб., 2005. С. 517.
8. Лихачев Н. П. Воспоминания библиофила и собирателя документов и автографов // Книга: исследования и материалы. Сб. 62. М, 1991.
9. Мещерская Е. Н., Пиотровская Е. К. Музей палеографии академика Н. П. Лихачева и его судьба (1925—1930) // «Звучат лишь письма...»: к 150-летию со дня рождения академика Н. П. Лихачева. СПб., 2012. С. 56-57
10. Об установлении мемориальной доски Н.П. Лихачеву // Бюллетень Ленгорисполкома, № 19, 1972

Архивные источники

Центральный государственный исторический архив Санкт-Петербурга (ЦГИА СПб)

11. Ф. 513. Оп. 102. Д. 8222 Чертежи дома на участке, принадлежавшем Н.Г.Лихачевой по Петрозаводской ул., 7

*Санкт-Петербургский филиал архива Российской академии наук (СПФ АРАН).
URL: <http://ranar.spb.ru/rus/vystavki/id/652/>*

12. Ф. 4 Оп. 22. Д. 70
13. Ф. 4. Оп. 22. Д. 72.
14. Ф. 246. Оп. 2. Д. 16.
15. Ф. 217 Оп. 1. Д. 3.
16. Ф. 217 Оп. 1. Д. 3.
17. Ф. 217 Оп. 1. Д. 121.
18. Ф. 217 Оп. 1. Д. 24.
19. Р. IX. Оп. 5. Д. 25.
20. Ф. 265. Оп. 4. Д. 362.

Нормативная документация

21. Национальный стандарт Российской Федерации ГОСТ Р 55528-2013 «Состав и содержание научно-проектной документации по сохранению объектов культурного наследия. Памятники истории и культуры. Общие требования».

22. Национальный стандарт Российской Федерации ГОСТ Р 55567-2013 «порядок организации и ведения инженерно-технических исследований на объектах культурного наследия. Памятники истории и культуры. Общие требования».

12. Обоснования вывода экспертизы

Для обоснования заключения государственной историко-культурной экспертизы экспертами проведен анализ проектной документации с представлением описания проекта.

12.1. Описание проектных решений

В Разделе 1 проектной документации собрана исходно-разрешительная документация. Имеется Акт определения влияния предполагаемых к проведению видов работ на конструктивные и другие характеристики надежности и безопасности объекта культурного наследия. Актом определения влияния предполагаемых видов работ на конструктивные и другие характеристики объекта культурного наследия установлено, что запланированные работы не оказывают влияния на конструктивные и другие характеристики надежности и безопасности объекта культурного наследия. Акт составлен 29 ноября 2021 г.

Имеется заключение о возможности приспособления объекта культурного наследия для современного использования.

Выполнена фотофиксация до начала работ.

В разделе 2 рассматриваемой проектной документации «Комплексные научные исследования» приведены результаты историко-архивных и библиографических изысканий. (Часть 1. Историко-архивные и библиографические исследования шифр 2019/13- КНИ 1)

Авторами составлена подробная историческая справка, альбом иконографии. Определены этапы строительной истории здания, степень сохранности исторических архитектурных решений и элементов отделки.

В составе раздела выполнены историко-архитектурные натурные исследования. (Часть 2. Историко-архитектурные натурные исследования (шифр 2019/13- КНИ 2).

На основании данных визуального обследования проектировщиками сформулирован вывод о том, что фасады и помещения не требуют ремонта, находятся в удовлетворительном состоянии.

С целью определения оптимальных трасс кабелей и мест расположения оборудования было проведено визуальное обследование фасадов и помещений, определено расположение элементов предмета охраны по близости от предполагаемых

трасс и оборудования. Выполнена оценка высоты охраняемой мебели (книжных шкафов) и предметов ДПИ (каминов), с целью оценки возможности работ и уточнения местоположения предполагаемых трасс. Результаты исследований нанесены на опорные планы с показанием элементов предмета охраны.

Раздел 3. Проект приспособления для современного использования. Сведения об инженерном оборудовании, о сетях инженерно-технического обеспечения, перечень инженерно-технических мероприятий, содержание технологических решений. Система видеонаблюдения (шифр 2019/13-СВН).

Проектной документацией предполагается замена системы видеонаблюдения. Существующая система видеонаблюдения в помещениях демонтируется. Демонтаж должен вестись с осторожностью без повреждения отделочных слоев. Видеокамеры новой системы устанавливаются на фасадах и в помещениях.

Прокладку кабелей планируется вести с максимальным использованием ранее выполненных отверстий в стенах и перекрытиях и ранее проложенных слаботочных кабельных каналов. Одиночные кабельные линии прокладываются в соответствии с планами по стенам и потолку в гофротрубе. Предметы ДПИ (мебель, камины) на время производства работ требуется защитить укрывным материалом.

Монтаж новых камер на исторических наружных стенах (8 шт.) осуществляется непосредственно в местах вывода кабеля. Камеры, монтируемые на исторический фасад, должны быть предварительно окрашены в цвет фасада.

Сверление отверстия для вывода кабеля на исторический фасад осуществляется с максимальными предосторожностями во избежание повреждений стен. Сверление полагается производить со стороны улицы. Работы проводить совместно с применением строительного пылесоса, для минимизации воздействия на фасад. Предварительно сквозное отверстие просверливается буром 10 мм, затем с каждой стороны расширяется буром 16 мм. Таким образом, обеспечивается щадящее воздействие на фасад. В получившееся сквозное отверстие вставляется гильза. Возможные повреждения стены во внутренних помещениях, от сверления сквозных отверстий, заделать штукатурным составом и окрасить водно-дисперсионной краской соответствующего существующей окраске цвета. Разработана также щадящая методика крепления видеокамер.

12.2. Анализ проектной документации

При анализе проектной документации установлено.

- 1) Проектная организация ООО «СоюзСпецРеставрация», разработавшая проект, имеет лицензию на осуществление деятельности по сохранению объектов культурного наследия (памятников истории и культуры) № МК РФ 04604 от 19 сентября 2017 г. Лицензия переоформлена на основании приказа Министерства культуры РФ №345 от 27 марта 2019 г. Требования п. 6 ст. 45 Федерального закона № 73-РФ соблюдены.
- 2) В составе раздела исходно-разрешительной имеется Акт определения влияния предполагаемых к проведению видов работ на конструктивные и другие характеристики надежности и безопасности в соответствии с п. 4 ст. 40, п. 4 ст.

45 Федерального закона № 73-ФЗ и в соответствии с Письмом Министерства культуры Российской Федерации № 90-01-39-ГП от 24 марта 2015 г.

- 3) Проектная документация разработана в соответствии с заданием КГИОП № 01-52-497/21-0-1 от 30 марта 2021 г. на проведение работ по сохранению объекта культурного наследия народов Российской Федерации или выявленного объекта культурного наследия, в соответствии с п. 1 ст. 45 Федерального закона № 73-ФЗ.
- 4) Проектные решения разработаны на основании результатов Комплексных научных исследований, проведенных в достаточном объеме.
- 5) Проектная документация соответствует Национальному стандарту Российской Федерации ГОСТ Р 55528-2013 «состав и содержание научно-проектной документации по сохранению объектов культурного наследия. Памятники истории и культуры. Общие требования» в части требований к структуре, составу и содержанию проектно документации, в соответствии с пп. 4, 5, 6 Федерального закона № 73-ФЗ и содержит необходимый комплект графических и текстовых материалов, обеспечивающих возможность на их основании проведения работ по сохранению объекта культурного наследия.
- 6) Анализ решений, предусмотренных экспертируемой проектной документацией, совместно с изучением предмета охраны объекта культурного наследия регионального значения «Дом, в котором в 1902-1929 и 1933-1936 годах жил историк Н.П. Лихачев», расположенного по адресу: Петрозаводская ул., 7, лит. А.; утвержденного распоряжением КГИОП 341-р от 04 июля 2017 г., показал, что предмет охраны объекта культурного наследия в результате реализации проектных решений не затрагивается и сохраняется без изменений.

В зоне предполагаемых работ (фасады, потолки и верхние части стен внутренних помещений) расположены следующие элементы предмета охраны:

- Исторические наружные и внутренние капитальные стены;
- Междуетажные перекрытия - Пом. 4-Н(3), ил. 62,8 кв.м.: кирпичные цилиндрические своды с распалубками; Пом. 4-Н(6), ил. 62,2 кв.м.: кирпичные цилиндрические своды;
- Характер отделки фасадов: гладкая штукатурка, ленточный руст цокольного этажа и углов здания (лицевой фасад);
- Подоконный карниз 1 -го этажа; междуетажные карнизы 1 -2-го этажей;

Помещения I этажа:

- Вестибюль; Пом. Л-1(П), пл.24,1 кв.м.: плоское перекрытие с галтелью; лепная розетка под люстру с растительными элементами;
- Вестибюль Пом. Л-1(П), пл.24,1 кв.м.: оформление плоского перекрытия по периметру галтелью, в центре - круглая лепная розетка растительного орнамента;

- Книгохранилище, Пом.5-Н(14), пл.43,3 кв.м.: Печь-камин белого с серыми прожилками мрамора.

Помещения 2 этажа.

- Мемориальный кабинет Н.П. Лихачева, Пом. 6-Н(17), пл. 30,0 кв.м, оформление плоского перекрытия по периметру галтелью, в центре - орнаментальная лепнина в виде акантов, факелов, вазонов и цветочных гирлянд; печь-камин белого с серыми прожилками мрамора с историческим надкаминным зеркалом.
- Помещение 6-Н (1) печь белого гладкого изразца на высоком плинте с профилированным карнизом.

Сопоставление схем предмета охраны с трассами сетей и местами расположения оборудования в проекте, представленными на чертежах и в виде визуализированных решений на фотомонтажах, демонстрируют отсутствие влияния на охраняемые элементы. Трассировка сетей предполагается в верхних частях гладких поверхностей стен и на потолках. В помещениях с лепным декором трассы проходят под профилированными элементами, лепные розетки плафонов не задеваются. Камеры устанавливаются на потолках и в угловых частях стен. В местах установки отсутствует декор. В местах расположения угловых печей камеры устанавливаются сбоку от них.

Вертикальная прокладка кабелей с этажа на этаж выполняется с использованием существующего канала в углу лестничной клетки служебной (черной) лестницы. Проходка через своды не предусмотрена.

Материалы визуализации, представленные в проекте, демонстрируют отсутствие влияния на охраняемые элементы фасада. Трассы сетей на фасаде отсутствуют, места установки камер – на поверхностях с гладкой штукатурной, профилированные элементы и рустованные поверхности не задеваются. В угловых частях лицевого фасада камеры располагаются по бокам от рустованных пилястр, выше профилированного подоконного карниза 1 этажа. Камера у главного входа расположена на гладкой поверхности простенка между входом и окном.

Дизайн камер нейтральный, их размеры незначительные. Монтаж камер на исторических наружных стенах осуществляется непосредственно в местах вывода кабеля, визуально закрывая место вывода кабеля. Камеры окрашиваются в цвет фасада. Сверление отверстия для вывода кабеля на исторический фасад осуществляется с наружной стороны. Разработана щадящие методики сверления и крепления видеокамер.

К предмету охраны отнесена историческая мебель в кабинетах и коридорах. Наиболее высокие предметы – книжные шкафы. Анализ их габаритов по высоте в сопоставлении со сведениями о высоте помещений, данные визуального наблюдения позволяют утверждать, что над шкафами достаточно места для прокладки сетей, имеются существующие трассы сетей и каналы, в которых

намечена прокладка системы видеонаблюдения. Для защиты предметов ДПИ при монтаже сетей полагается их защитное укрытие.

Анализ проектной документация на проведение работ по сохранению объекта культурного наследия регионального значения «Дом, в котором в 1902-1929 и 1933-1936 годах жил историк Н.П. Лихачев», расположенного по адресу: Петрозаводская ул., 7, лит. А: «Приспособление для современного использования объекта культурного наследия регионального значения «Дом, в котором в 1902-1929 и 1933-1936 годах жил историк Н.П. Лихачев» в части прокладки систем видеонаблюдения», разработанная ООО «СоюзСпецРеставрация» в 2021 гг. (Шифр 2013/19-СВН), показал, что представленные в ней решения:

- соответствует требованиям законодательства в области охраны объектов культурного наследия;
- разработаны на основании действующей лицензии Министерства культуры Российской Федерации;
- не нарушают предмет охраны;
- направлены на создание современных условий эксплуатации объекта культурного наследия.

13. Вывод экспертизы

Проектная документация на проведение работ по сохранению объекта культурного наследия регионального значения «Дом, в котором в 1902-1929 и 1933-1936 годах жил историк Н.П. Лихачев», расположенного по адресу: Петрозаводская ул., 7, лит. А: «Приспособление для современного использования объекта культурного наследия регионального значения «Дом, в котором в 1902-1929 и 1933-1936 годах жил историк Н.П. Лихачев» в части прокладки систем видеонаблюдения», разработанная ООО «СоюзСпецРеставрация» в 2021 г. (Шифр 2013/19-СВН) **соответствует требованиям законодательства Российской Федерации в области государственной охраны объектов культурного наследия (заключение положительное).**

14. Перечень приложений к заключению экспертизы

Приложение № 1. Иконографические материалы.

Приложение № 2. поэтажные опорные планы (анализ перестроек).

Приложение № 3. Копия решения органа государственной власти о включении объекта культурного наследия в реестр и об утверждении границ территории объекта культурного наследия.

Приложение № 4. Копия решения органа государственной власти об определении предмета охраны объекта культурного наследия.

Приложение № 5. Копия охранного обязательства.

Приложение № 6. Материалы фотофиксации.

Приложение № 7. Копия задания КГИОП на проведение работ по сохранению объекта культурного наследия.

Приложение № 8. Копии документов, предоставленных заказчиком.

Приложение № 9. Копии договоров с экспертами.

Приложение № 10. Копии протоколов заседаний экспертной комиссии.

15. Дата оформления заключения экспертизы «28» февраля 2022 года.

Председатель экспертной
комиссии

подписано электронной подписью

Лавриновский М.С.

Ответственный секретарь
экспертной комиссии

подписано электронной подписью

Глебова Т.Д.

Член экспертной комиссии

подписано электронной подписью

Хангу Л.А.

Приложение № 1 к Акту по результатам государственной историко-культурной экспертизы проектной документации на проведение работ по сохранению объекта культурного наследия регионального значения «Дом, в котором в 1902-1929 и 1933-1936 годах жил историк Н.П. Лихачев», расположенного по адресу: Петрозаводская ул., 7, лит. А: «Приспособление для современного использования объекта культурного наследия регионального значения «Дом, в котором в 1902-1929 и 1933-1936 годах жил историк Н.П. Лихачев» в части прокладки систем видеонаблюдения», разработанной ООО «СоюзСпецРеставрация» в 2021 г. (Шифр 2013/19-СВН)

ИКОНОГРАФИЧЕСКИЕ МАТЕРИАЛЫ

Список иллюстраций

Илл. 1. План двора и план подвала на участке жены надворного советника Н.Г. Лихачевой. Архитектор Е. С. Воротилов. 29 мая 1902 г. ЦГИА СПб. Ф. 513. Оп. 102. Д. 8222. Л.1-2.

Илл. 2. Планы 1 и 2 этажей дома жены надворного советника Н.Г. Лихачевой. Архитектор Е. С. Воротилов. 29 мая 1902 г. ЦГИА СПб. Ф. 513. Оп. 102. Д. 8222. Л.3-4.

Илл. 3. Фасад дома жены надворного советника Н.Г. Лихачевой. Архитектор Е. С. Воротилов. 29 мая 1902 г. ЦГИА СПб. Ф. 513. Оп. 102. Д. 8222. Л.5-6.

Илл. 4. Разрез дома жены надворного советника Н.Г. Лихачевой. Архитектор Е. С. Воротилов. 29 мая 1902 г. ЦГИА СПб. Ф. 513. Оп. 102. Д. 8222. Л.7.

Илл. 5. Разрешение на возведение одноэтажных сараев. 2 апреля 1903 г. ЦГИА СПб. Ф. 513. Оп. 102. Д. 8222. Л.9.

Илл. 6. План двора жены надворного советника Н.Г. Лихачевой. 1903 г. ЦГИА СПб. Ф. 513. Оп. 102. Д. 8222. Л.9 об.

Илл. 7. Разрешение на возведение пристройки к лицезовому дому. 14 июля 1911 г. ЦГИА СПб. Ф. 513. Оп. 102. Д. 8222. Л.15.

Илл. 8. План участка жены тайного советника Н.Г. Лихачевой. Гражданский инженер П.П. Кондратьев. 27 июня 1911 г. ЦГИА СПб. Ф. 513. Оп. 102. Д. 8222. Л.15 об.

Илл. 9. Дом Н.Г. Лихачевой. Проект пристройки. Дворовый фасад. Гражданский инженер П.П. Кондратьев. 27 июня 1911 г. ЦГИА СПб. Ф. 513. Оп. 102. Д. 8222. Л.16-18.

Илл. 10. Дом Н.Г. Лихачевой. Проект пристройки. План подвала. Гражданский инженер П.П. Кондратьев. 27 июня 1911 г. ЦГИА СПб. Ф. 513. Оп. 102. Д. 8222. Л.19.

Илл. 11. Дом Н.Г. Лихачевой. Проект пристройки. План 2 этажа. Гражданский инженер П.П. Кондратьев. 27 июня 1911 г. ЦГИА СПб. Ф. 513. Оп. 102. Д. 8222. Л.19.

Илл. 12. Разрешение на надстройку лицезового дома и расширение сарая. 6 апреля 1914 г. ЦГИА СПб. Ф. 513. Оп. 102. Д. 8222. Л.23.

Илл. 13. План двора жены Действительного статского советника Н.Г. Лихачевой. 1912 г. Проект надстройки лицезового дома и расширения сарая. Гр. инженер П.П. Кондратьев. ЦГИА СПб. Ф. 513. Оп. 102. Д. 8222. Л.23 об.

Илл. 14. Проект надстройки лицезового дома. Фасад. Гр. инженер П.П. Кондратьев. ЦГИА СПб. Ф. 513. Оп. 102. Д. 8222. Л.24-25.

Илл. 15. Проект надстройки лицезового дома. План 1 этажа. Гр. инженер П.П. Кондратьев. ЦГИА СПб. Ф. 513. Оп. 102. Д. 8222. Л.27.

Илл. 16. Проект надстройки лицезового дома. План 2 этажа. Гр. инженер П.П. Кондратьев. ЦГИА СПб. Ф. 513. Оп. 102. Д. 8222. Л.28.

Илл. 17. Проект надстройки лицезового дома. План 3 этажа. Гр. инженер П.П. Кондратьев. ЦГИА СПб. Ф. 513. Оп. 102. Д. 8222. Л.29.

Илл. 18. Проект надстройки лицевого дома. Разрез. Гр. инженер П.П. Кондратьев. ЦГИА СПб. Ф. 513. Оп. 102. Д. 8222. Л.30.

Илл. 19. План расположения собраний в доме Лихачева. Чертеж из записки А.С. Емельянова. 1930 г. Опубликовано: Мещерская Е. Н., Пиотровская Е. К. Музей палеографии академика Н. П. Лихачева и его судьба (1925—1930) // «Звучат лишь письма...»: к 150-летию со дня рождения академика Н. П. Лихачева. СПб., 2012. С. 56-57

Илл. 20. План участка (План дома-общежития аспирантов Академии наук СССР на Петрозаводской ул., д. 7 б. Планы этажей и отдельных строений, рисунки фасадов). После 1933 г. СПФ АРАН. Ф. 4. Оп. 22. Д. 72. Л. 7. URL: <http://ranar.spb.ru/rus/vystavki/id/652/>

Илл. 21. Дом-общежитие аспирантов Академии наук СССР на Петрозаводской ул., д. 7 б. План подвала. После 1933 г. СПФ АРАН. Ф. 4. Оп. 22. Д. 72. Л. 7. URL: <http://ranar.spb.ru/rus/vystavki/id/652/>

Илл. 22. Дом-общежитие аспирантов Академии наук СССР на Петрозаводской ул., д. 7 б. План 1 и 2 этажей. После 1933 г. СПФ АРАН. Ф. 4. Оп. 22. Д. 72. Л. 7. URL: <http://ranar.spb.ru/rus/vystavki/id/652/>

Илл. 23. Дом-общежитие аспирантов Академии наук СССР на Петрозаводской ул., д. 7 б. План 3 этажа. После 1933 г. СПФ АРАН. Ф. 4. Оп. 22. Д. 72. Л. 7. URL: <http://ranar.spb.ru/rus/vystavki/id/652/>

Илл. 24. Дом-общежитие аспирантов Академии наук СССР на Петрозаводской ул., д. 7 б. Разрез по А-В. После 1933 г. СПФ АРАН. Ф. 4. Оп. 22. Д. 72. Л. 7. URL: <http://ranar.spb.ru/rus/vystavki/id/652/>

Илл. 25. Дом-общежитие аспирантов Академии наук СССР на Петрозаводской ул., д. 7 б. Фасад. После 1933 г. СПФ АРАН. Ф. 4. Оп. 22. Д. 72. Л. 7. URL: <http://ranar.spb.ru/rus/vystavki/id/652/>

Илл. 26. Дом-общежитие аспирантов Академии наук СССР на Петрозаводской ул., д. 7 б. Фасад, разрез и план сарая. После 1933 г. СПФ АРАН. Ф. 4. Оп. 22. Д. 72. Л. 7. URL: <http://ranar.spb.ru/rus/vystavki/id/652/>

Илл. 27. Н.П. Лихачев в своем кабинете. 1910-е гг. Собрание ГРМ. URL: https://russiainphoto.ru/search/photo/?source_ids=15&page=1&paginate_page=1&index=8.

Илл. 28. Палеографический музей. Выставка по истории письма 1925 г. СПФ АРАН Р. IX. Оп. 5. Д. 25. Л. 35. URL: <http://ranar.spb.ru/rus/vystavki/id/652/>

Илл. 29. Палеографический музей. Библиотека. 1925 г. СПФ АРАН Ф. 265. Оп. 4. Д. 362. Л. 31. URL: <http://ranar.spb.ru/rus/vystavki/id/652/>

Илл. 30. Музей палеографии. Выставка печатных документов к истории книжного переплета, Фотография. 1925 г. Опубликовано: Мещерская Е. Н., Пиотровская Е. К. Музей палеографии академика Н. П. Лихачева и его судьба (1925—1930) // «Звучат лишь письма...»: к 150-летию со дня рождения академика Н. П. Лихачева. СПб., 2012. С. 56-57

Илл. 31. Сотрудники Санкт-Петербургского института истории и сотрудники издательства «Дмитрий Булынин» у «Дома Лихачева» в конце 1990-х гг. // Плешков В. Н. Из истории дома Н. П. Лихачева в Санкт-Петербурге (ул. Петрозаводская, д. 7) // *Вспомогательные исторические дисциплины*. Т. 29. СПб., 2005. С. 517.

Илл. 32. Фасад по Петрозаводской ул. 2007 г. Дмитрий Бадалян Академик Лихачев. // *Квартальный надзиратель*. №62.2008.

Илл. 33. Фасад по Петрозаводской ул. 2012 г. // Мещерская Е. Н., Пиотровская Е. К. Музей палеографии академика Н. П. Лихачева и его судьба (1925—1930) // «Звучат лишь письма...»: к 150-летию со дня рождения академика Н. П. Лихачева. СПб., 2012. С. 56-57.

Илл. 34. Фасад по Петрозаводской ул. 2017 г. // Панченко Е. З. Дом Н. П. Лихачева (Петрозаводская, 7) Фонтанка. Культурно-исторический альманах. 2017. № 22. С. 6-20

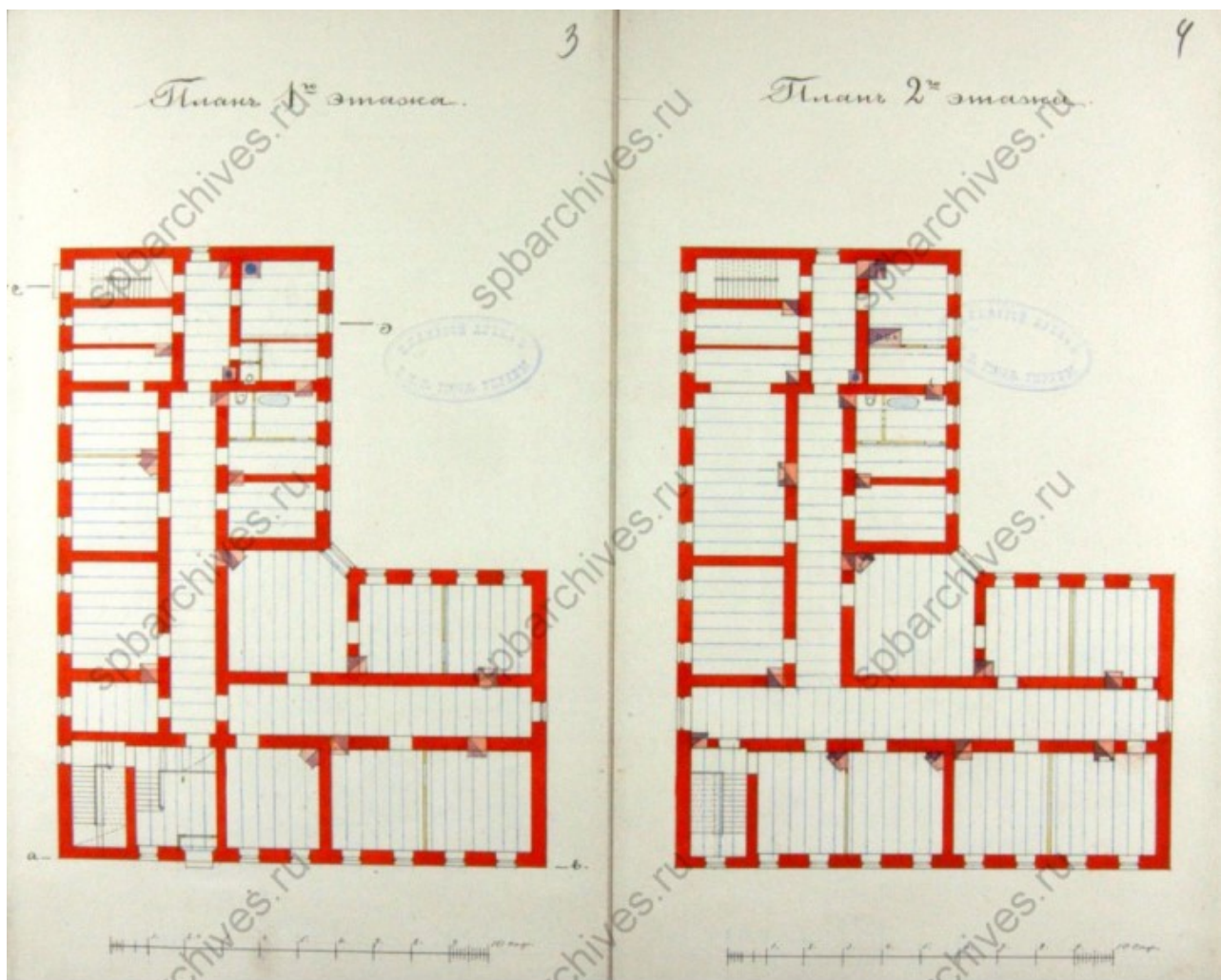

Илл. 2. Планы 1 и 2 этажей дома жены надворного советника Н.Г. Лихачевой. Архитектор Е. С. Воротилов. 29 мая 1902 г. ЦГИА СПб. Ф. 513. Оп. 102. Д. 8222. Л.3-4.

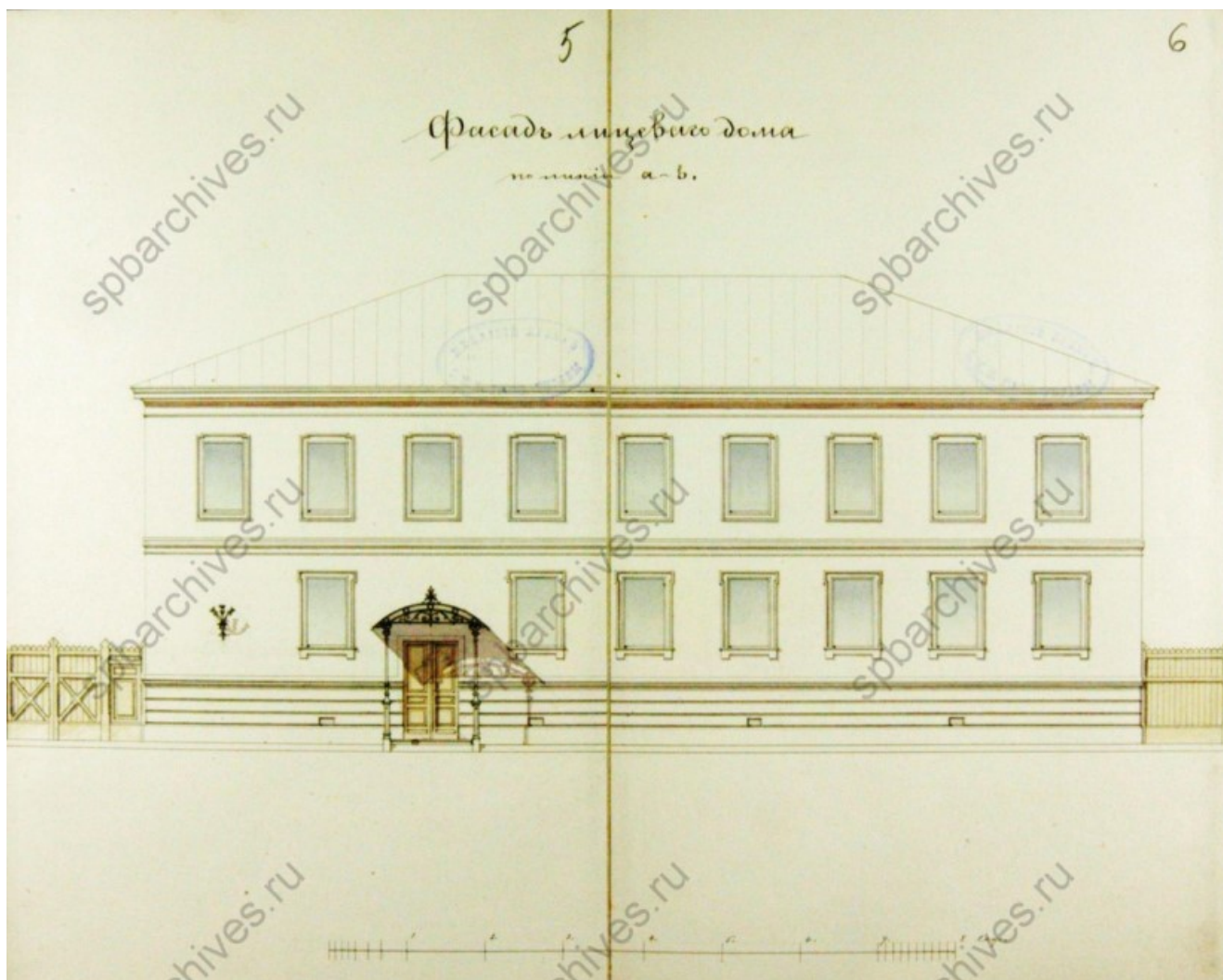

Илл. 3. Фасад дома жены надворного советника Н.Г. Лихачевой. Архитектор Е. С. Воротилов. 29 мая 1902 г. ЦГИА СПб. Ф. 513. Оп. 102. Д. 8222. Л.5-6.



Илл. 4. Разрез дома жены надворного советника Н.Г. Лихачевой. Архитектор Е. С. Воротилов. 29 мая 1902 г. ЦГИА СПб. Ф. 513. Оп. 102. Д. 8222. Л.7.

9

Проектъ съѣ рассмотрѣть и утвердить Техни-
ческій Судъ Экспертъ СПб. Городской Управы 22. Апреля 1903. № 52

Членъ Управы *А. Ф. Шумиловъ*

Д. Экспертъ *В. П. Шумиловъ*

Маснищенское Угрюмное Петербур-
ской Городской Управы постановило:
постройку каменныхъ одноэтажныхъ
сараявъ, на планѣ, показанномъ на
планѣ двора подъ лит. А, согласно
детальнымъ чертежамъ дозволеннымъ,
съ соблюденіемъ общихъ правилъ
применяемыхъ къ плану.

По доставленіи просятелью
пятнадцати рублей за пять фор-
матовъ, согласно примечанію къ
ст. 187 т. XII Зем. Упр. (Изд. 1900.) выдать
планъ подъ росписку въ плановой кни-
жѣ

Начальникъ Чертежной
Архитекторъ *В. П. Шумиловъ*

Илл. 5. Разрешение на возведение одноэтажных сараев. 2 апреля 1903 г. ЦГИА СПб. Ф. 513. Оп. 102. Д. 8222. Л.9.

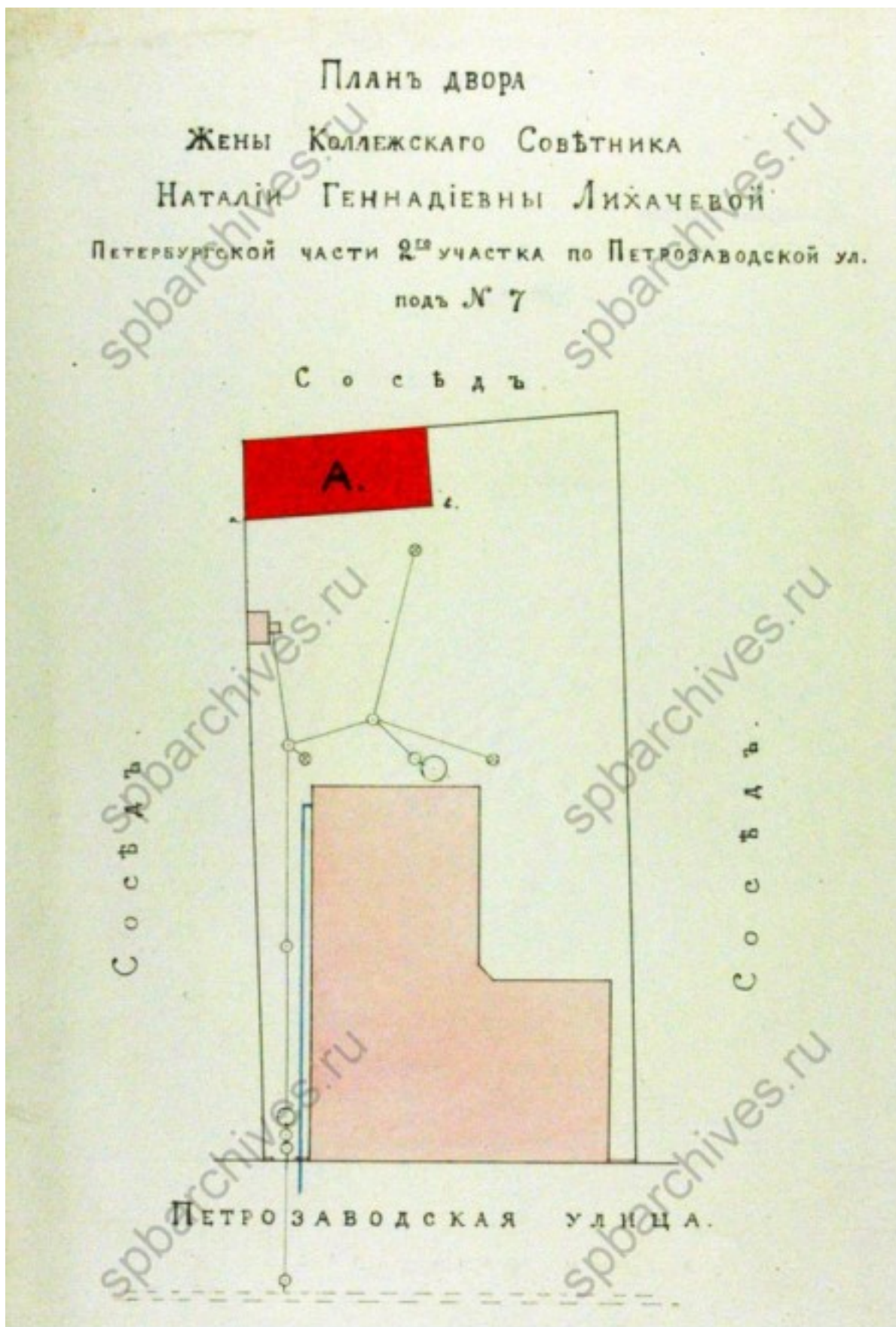

Илл. 6. План двора жены надворного советника Н.Г. Лихачевой. 1903 г. ЦГИА СПб. Ф. 513. Оп. 102. Д. 8222. Л.9 об.

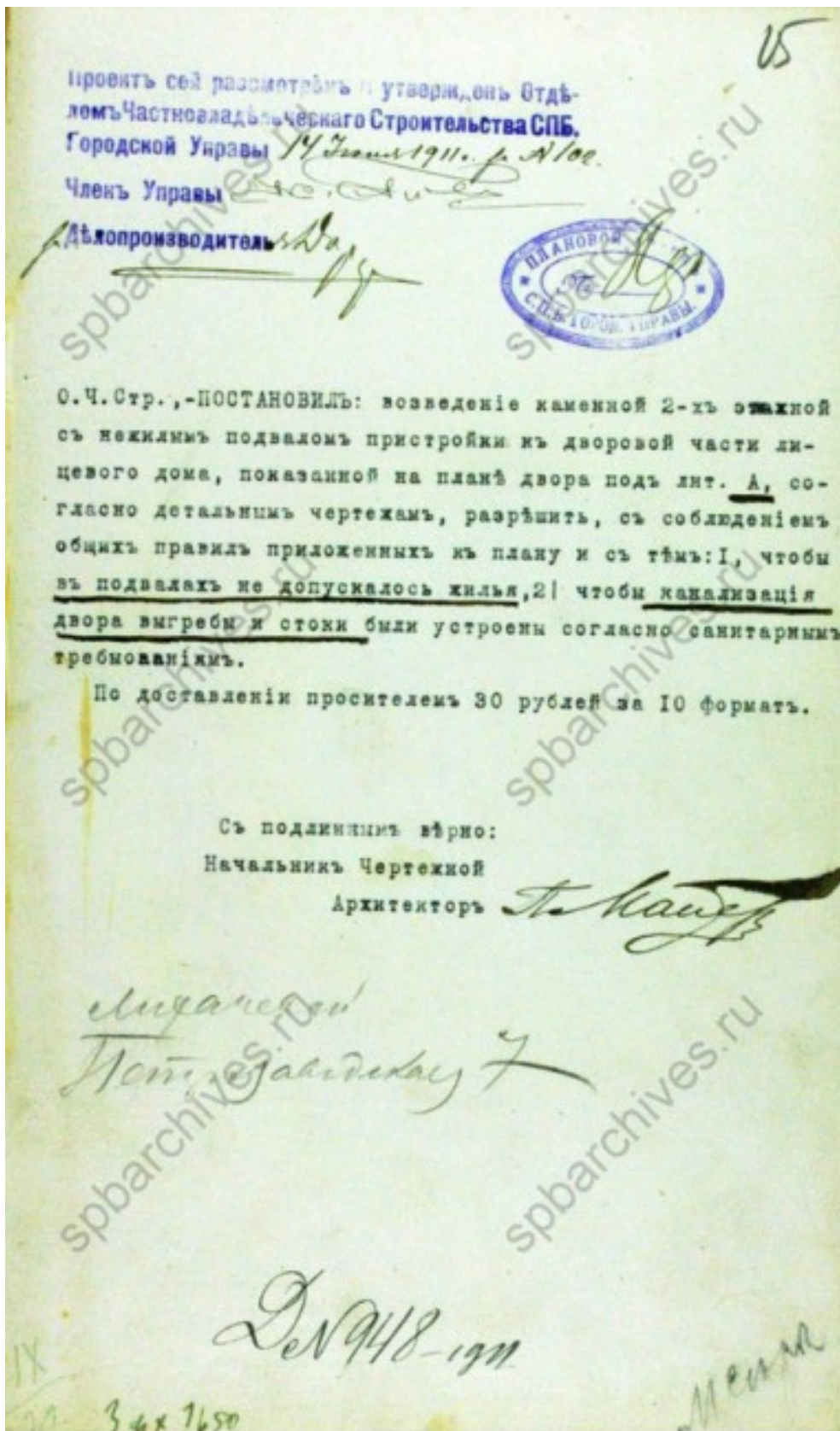

Илл. 7. Разрешение на возведение пристройки к лицевому дому. 14 июля 1911 г. ЦГИА СПб. Ф. 513. Оп. 102. Д. 8222. Л.15.

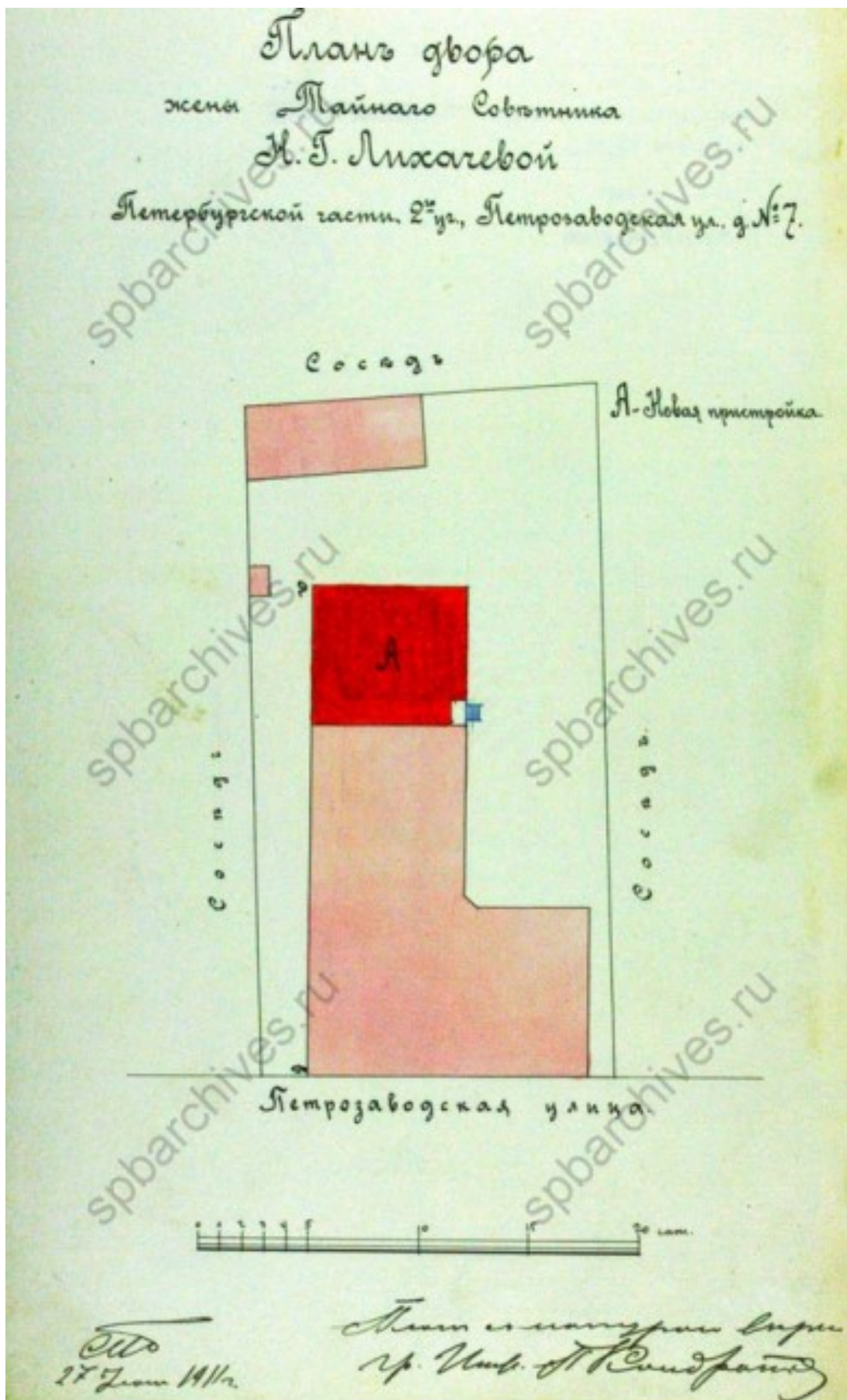

Илл. 8. План участка жены тайного советника Н.Г. Лихачевой. Гражданский инженер П.П. Кондратьев. 27 июня 1911 г. ЦГИА СПб. Ф. 513. Оп. 102. Д. 8222. Л.15 об.



Илл. 9. Дом Н.Г. Лихачевой. Проект пристройки. Дворовый фасад. Гражданский инженер П.П. Кондратьев. 27 июня 1911 г. ЦГИА СПб. Ф. 513. Оп. 102. Д. 8222. Л.16-18.

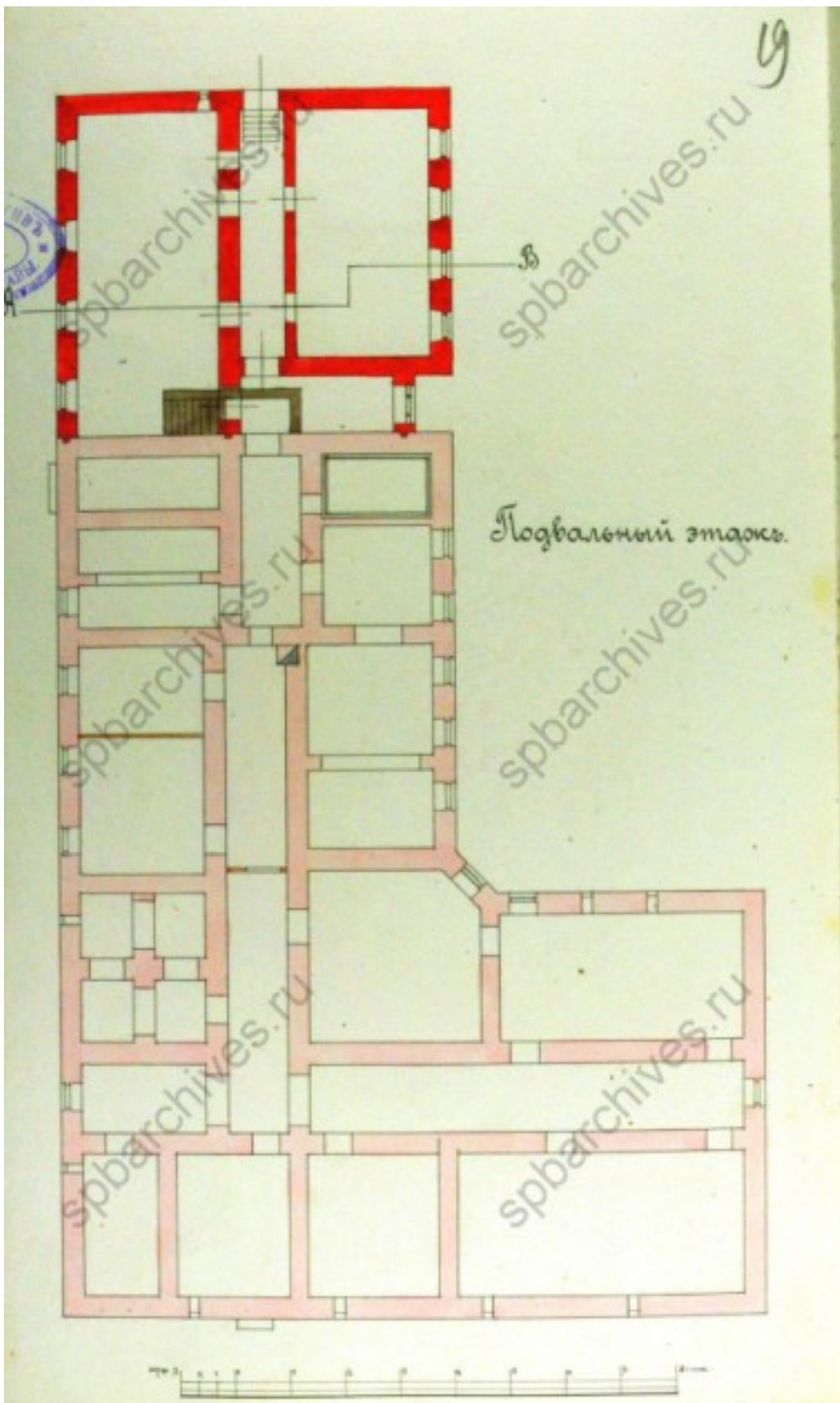

Илл. 10. Дом Н.Г. Лихачевой. Проект пристройки. План подвала. Гражданский инженер П.П. Кондратьев. 27 июня 1911 г. ЦГИА СПб. Ф. 513. Оп. 102. Д. 8222. Л.19.

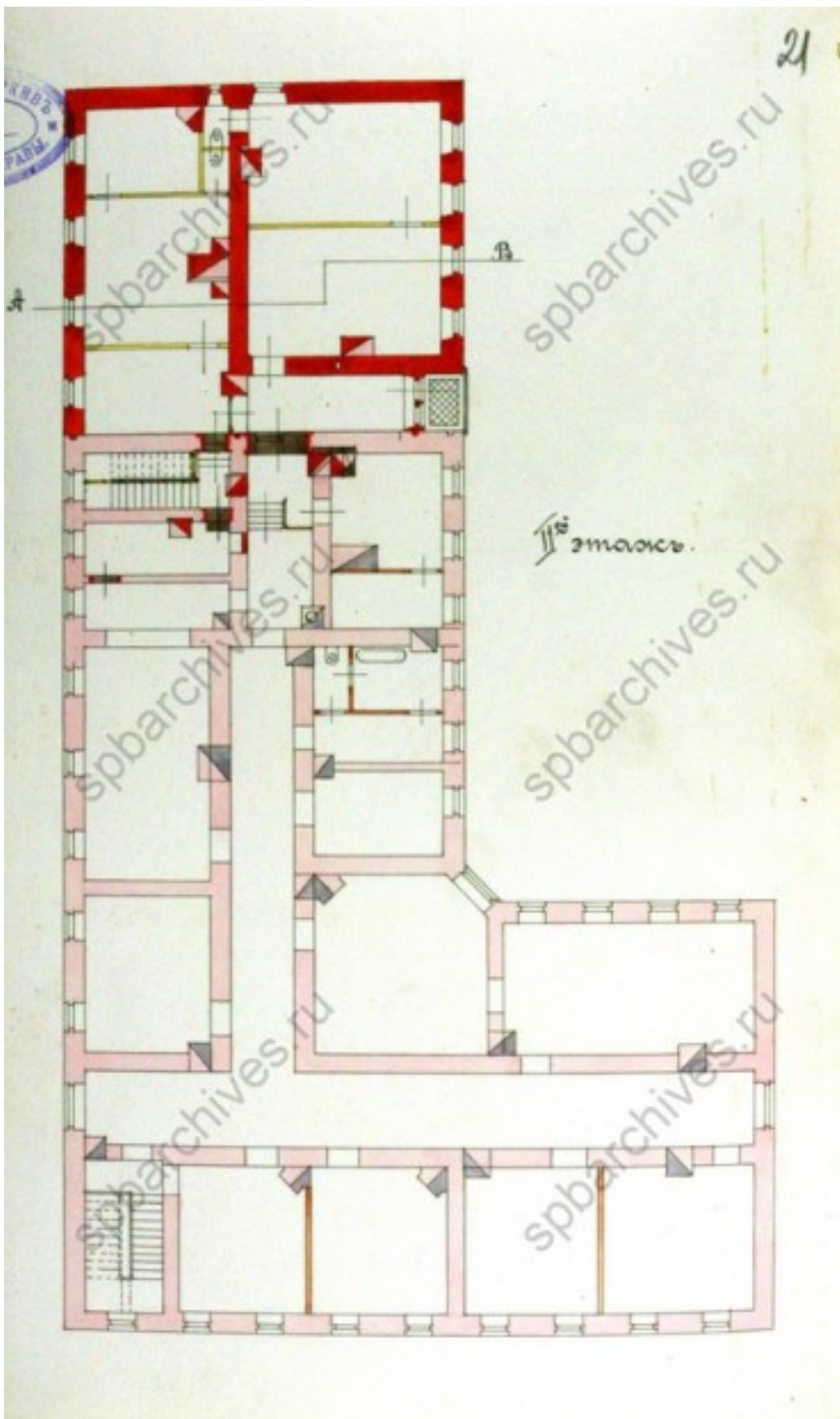

Илл. 11. Дом Н.Г. Лихачевой. Проект пристройки. План 2 этажа. Гражданский инженер П.П. Кондратьев. 27 июня 1911 г. ЦГИА СПб. Ф. 513. Оп. 102. Д. 8222. Л.19.

Проект рассмотрен и утвержден Отделом
Частного гражданского Строительства СПб.
Городской Думы в Санкт-Петербурге 1910. г. № 33.

Член Управления
Директор



Отд. Частн. Стр. СПб. Гор. Управл. Постановилъ:
надстроить 3^й этаж на каменномъ муровомъ
домѣ, показанномъ на планѣ двора подъ лит. А
и надстроить каменную ледника лит. Б, согласно
детальной чертежаи разрѣшенія, съ соблюденіемъ
всѣхъ правилъ, приложенныхъ къ плану.

По доставленіи просятелью 36 руб. 50 коп. форм.
согласно прил. къ ст. 157 п. 11 Зем. Стр. узг. 1900., выдать
планъ подъ росписку в плановой книгѣ.

Съ подлиннымъ верно:

Начальникъ Чертежной Бригады
Инженеръ *В. Г. Гурьян*

Д. № 30 - 1910

1910 г. 22
15

директор управления *В. Г. Гурьян*

Илл. 12. Разрешение на надстройку лицевого дома и расширение сарая. 6 апреля 1914 г.
ЦГИА СПб. Ф. 513. Оп. 102. Д. 8222. Л.23.

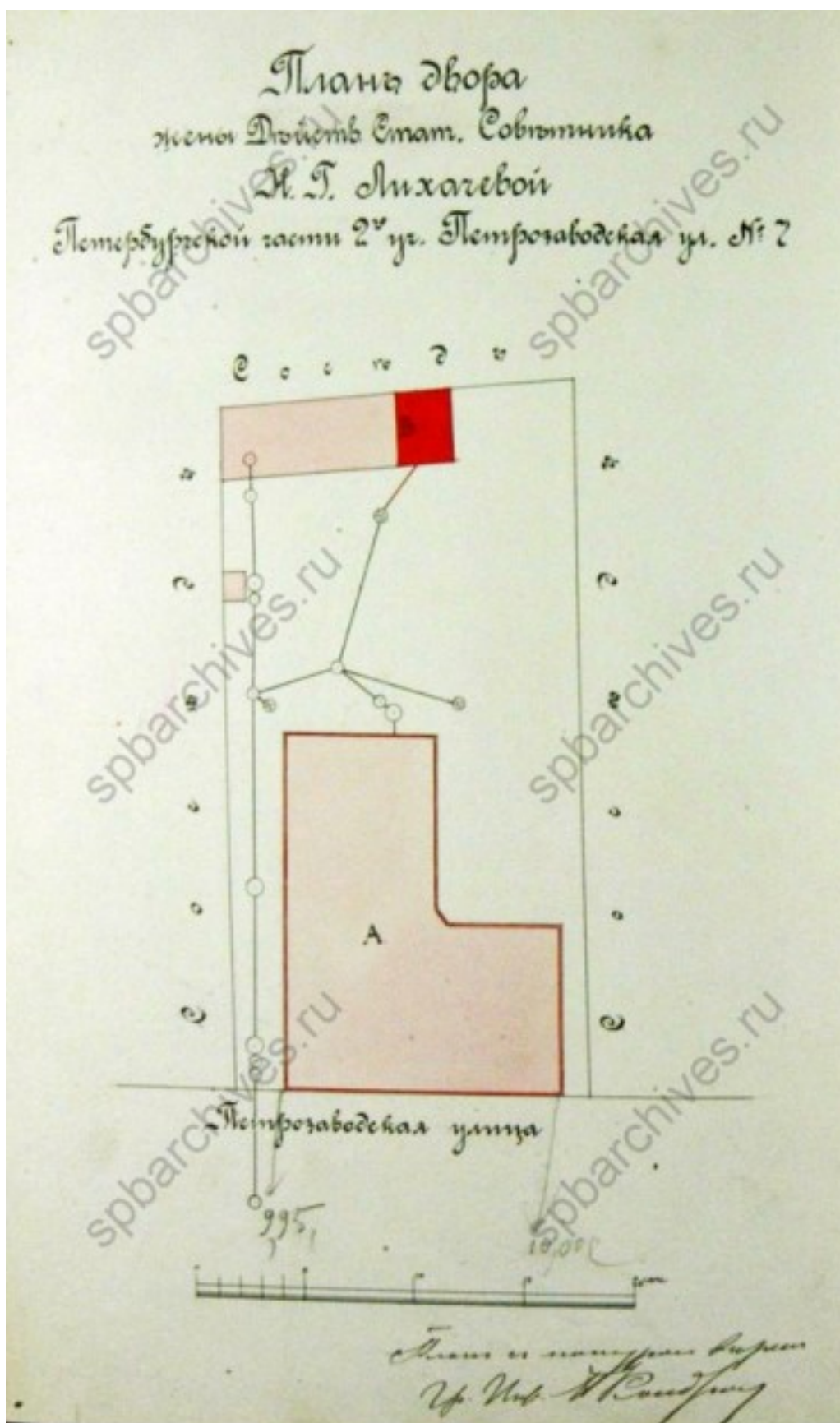

Илл. 13. План двора жены Действительного статского советника Н.Г. Лихачевой. 1912 г.
Проект надстройки лицевого дома и расширения сарая. Гр. инженер П.П. Кондратьев.
ЦГИА СПб. Ф. 513. Оп. 102. Д. 8222. Л.23 об.

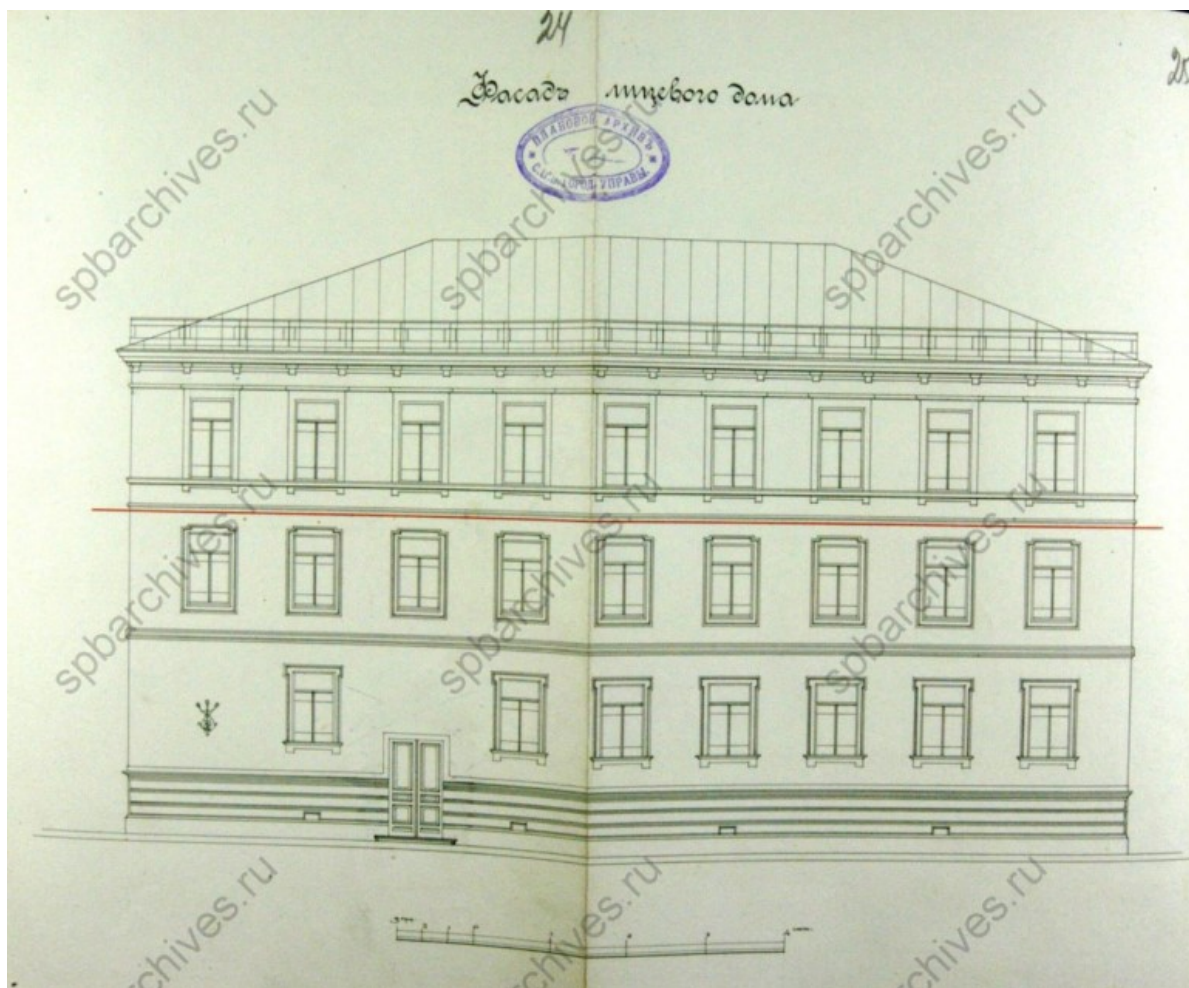

Илл. 14. Проект надстройки лицевого дома. Фасад. Гр. инженер П.П. Кондратьев. ЦГИА
СПБ. Ф. 513. Оп. 102. Д. 8222. Л.24-25.

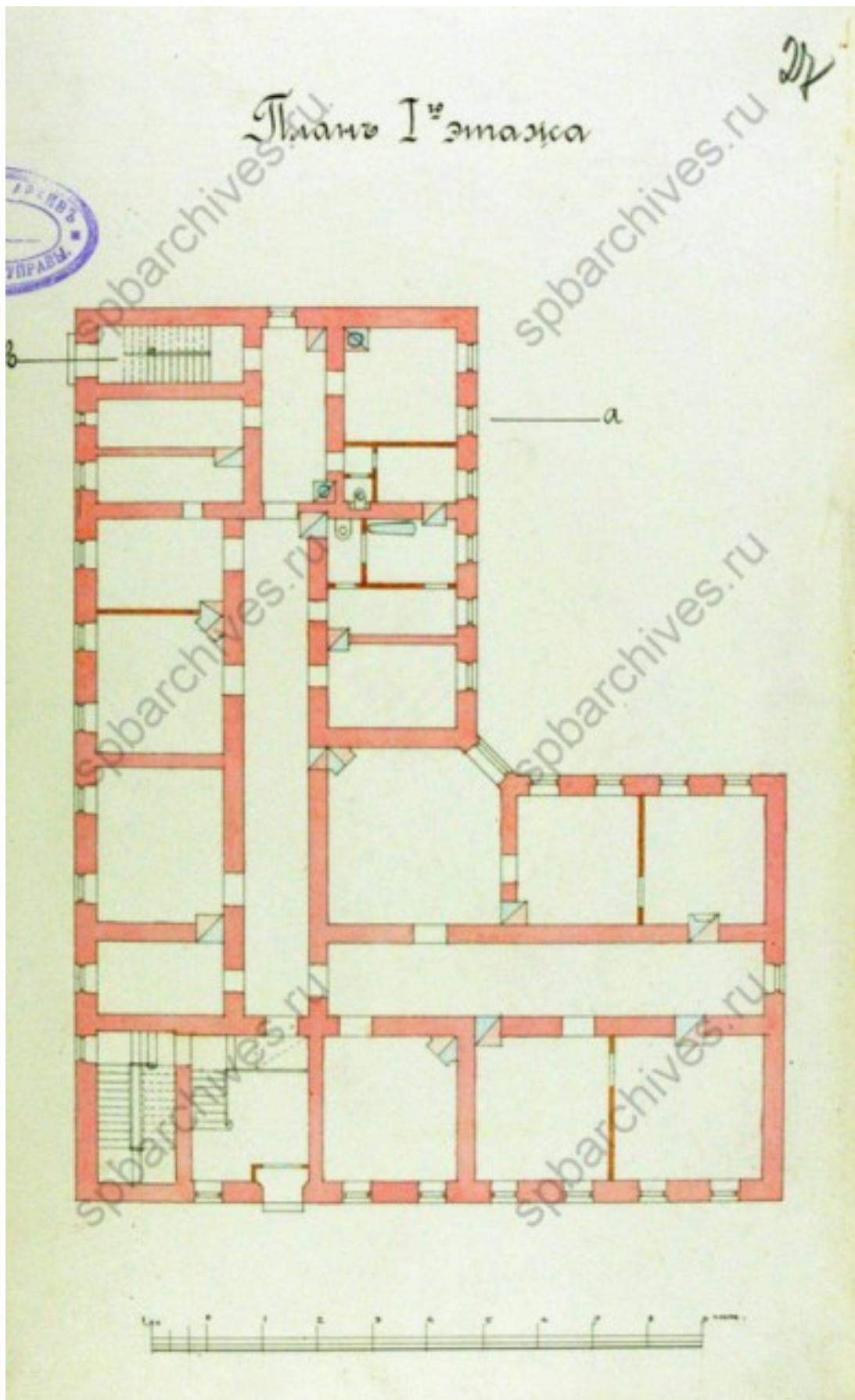

Илл. 15. Проект надстройки лицевого дома. План 1 этажа. Гр. инженер П.П. Кондратьев. ЦГИА СПб. Ф. 513. Оп. 102. Д. 8222. Л.27.

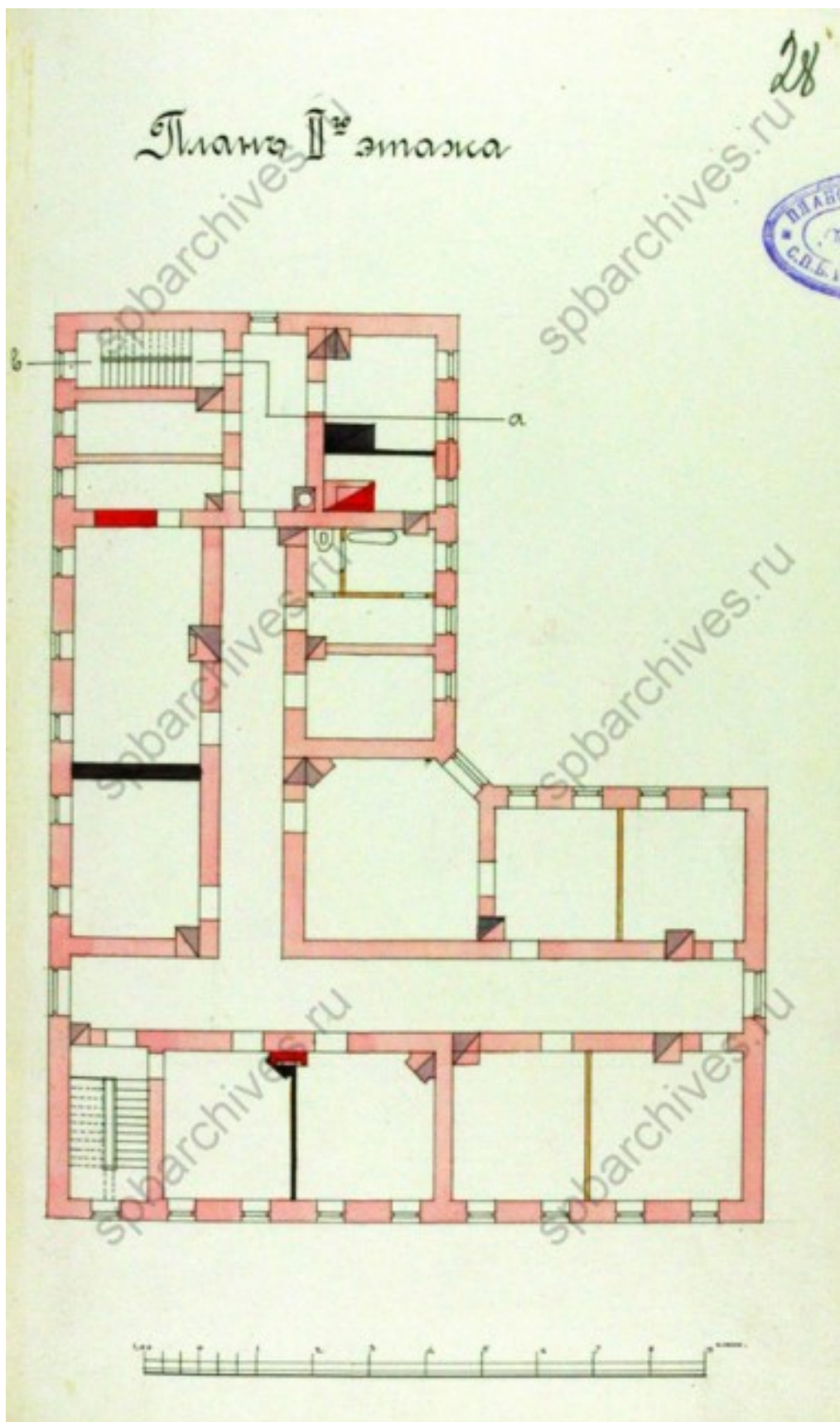

Илл. 16. Проект надстройки лицевого дома. План 2 этажа. Гр. инженер П.П. Кондратьев.
ЦГИА СПб. Ф. 513. Оп. 102. Д. 8222. Л.28.

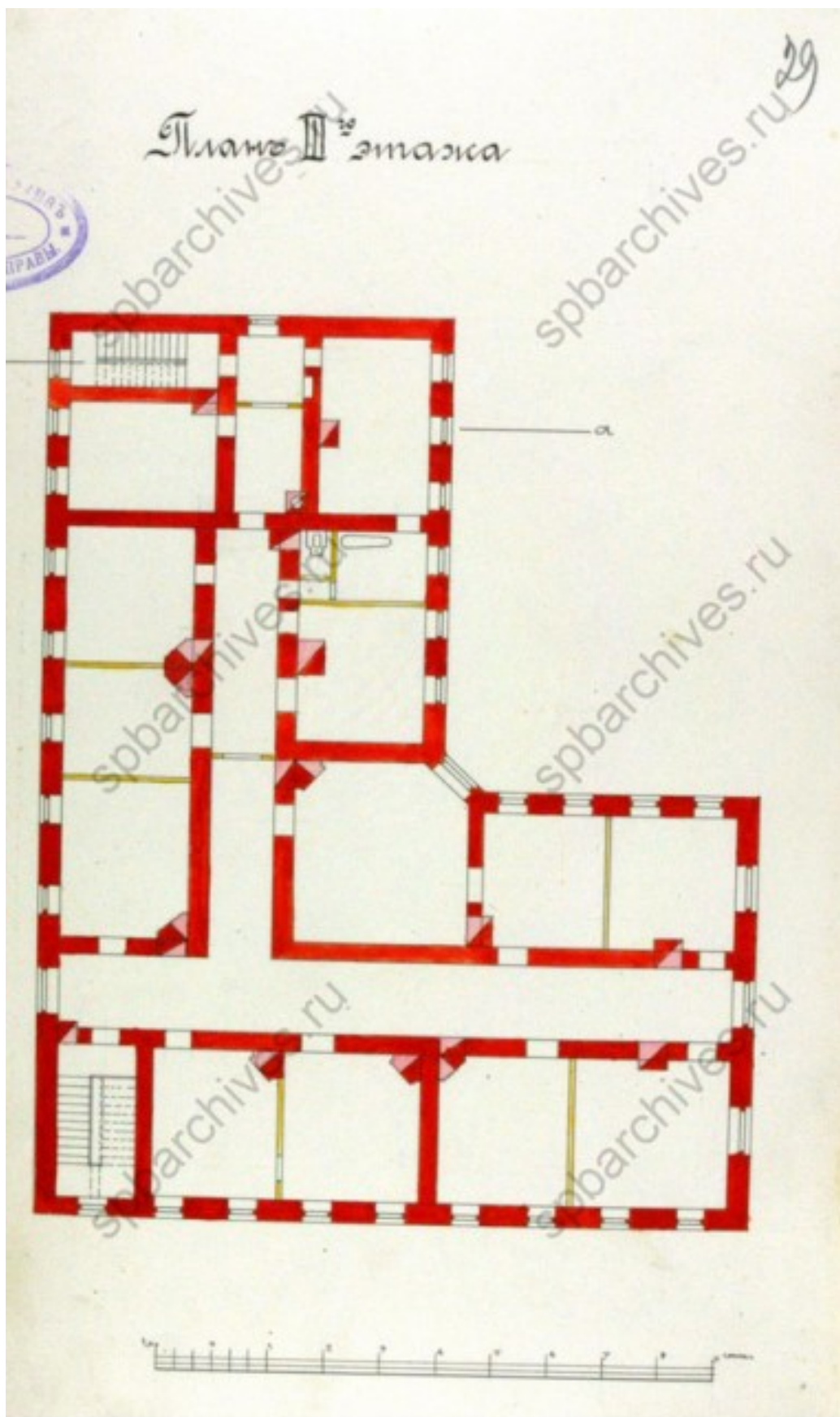

Илл. 17. Проект надстройки лицевого дома. План 3 этажа. Гр. инженер П.П. Кондратьев. ЦГИА СПб. Ф. 513. Оп. 102. Д. 8222. Л.29.

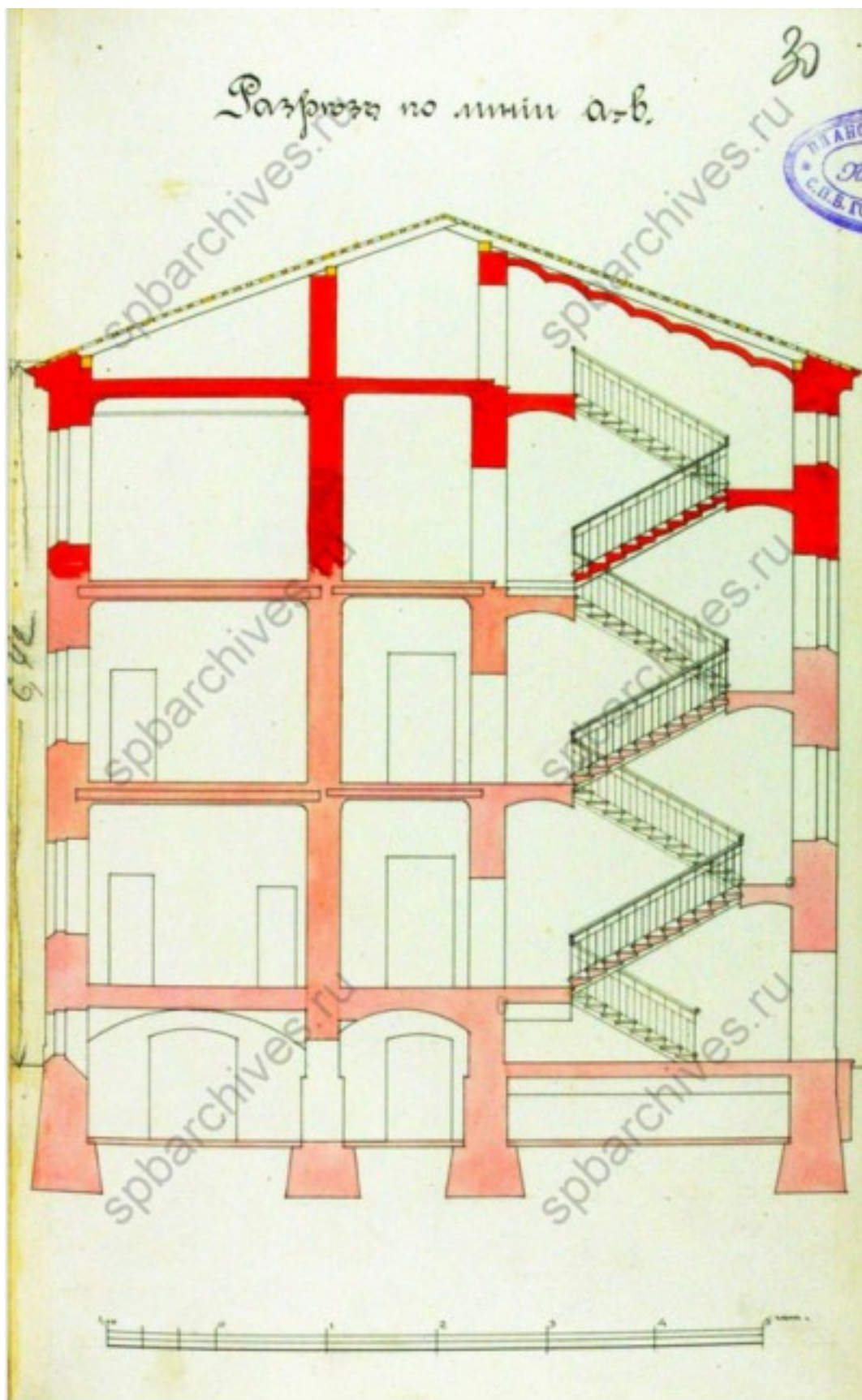

Илл. 18. Проект надстройки лицевого дома. Разрез. Гр. инженер П.П. Кондратьев. ЦГИА СПб. Ф. 513. Оп. 102. Д. 8222. Л.30.

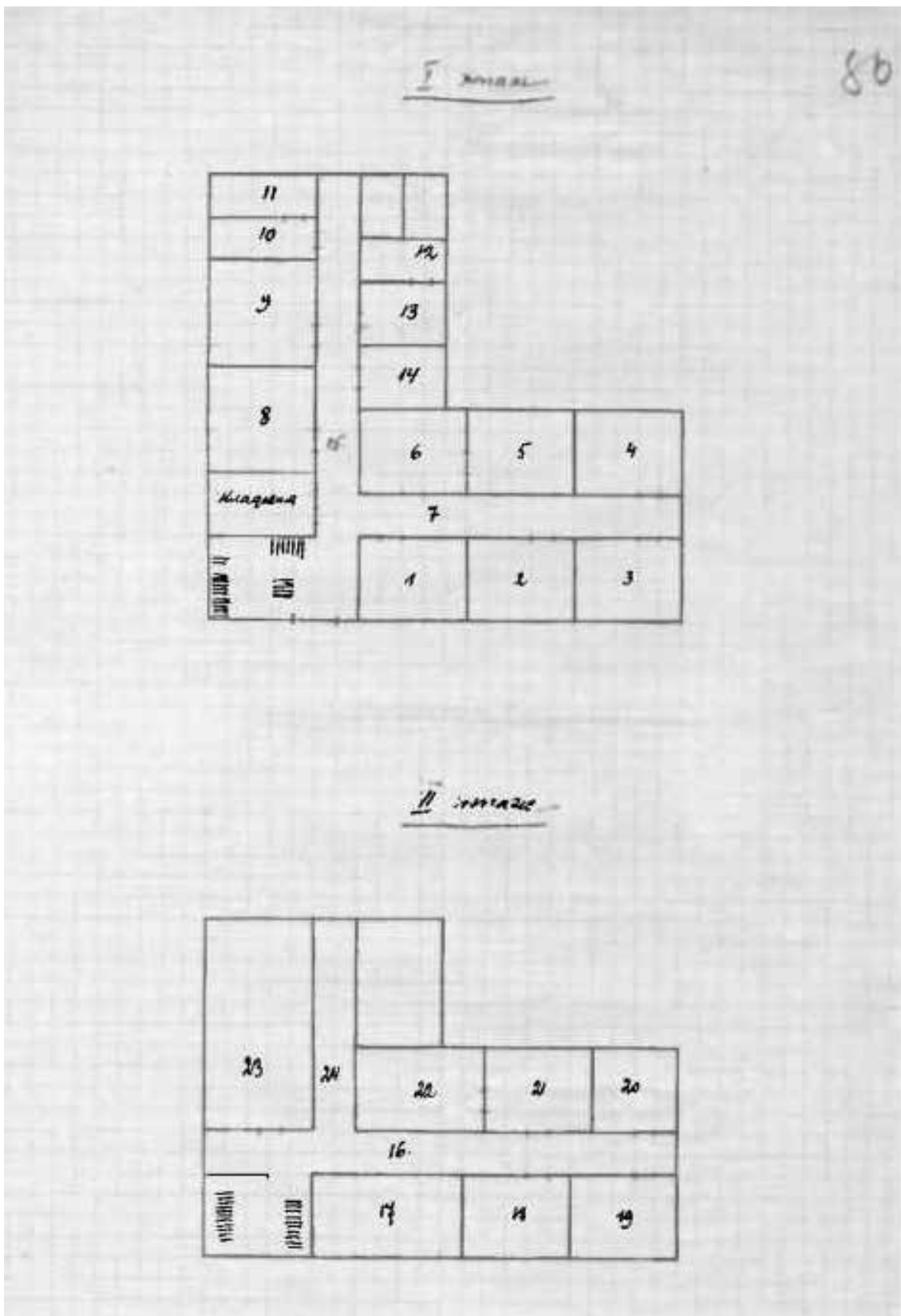

Илл. 19. План расположения собраний в доме Лихачева. Чертеж из записки А.С. Емельянова. 1930 г. Опубликовано: Мещерская Е. Н., Пиотровская Е. К. Музей палеографии академика Н. П. Лихачева и его судьба (1925—1930) // «Звучат лишь письма...»: к 150-летию со дня рождения академика Н. П. Лихачева. СПб., 2012. С. 56-57

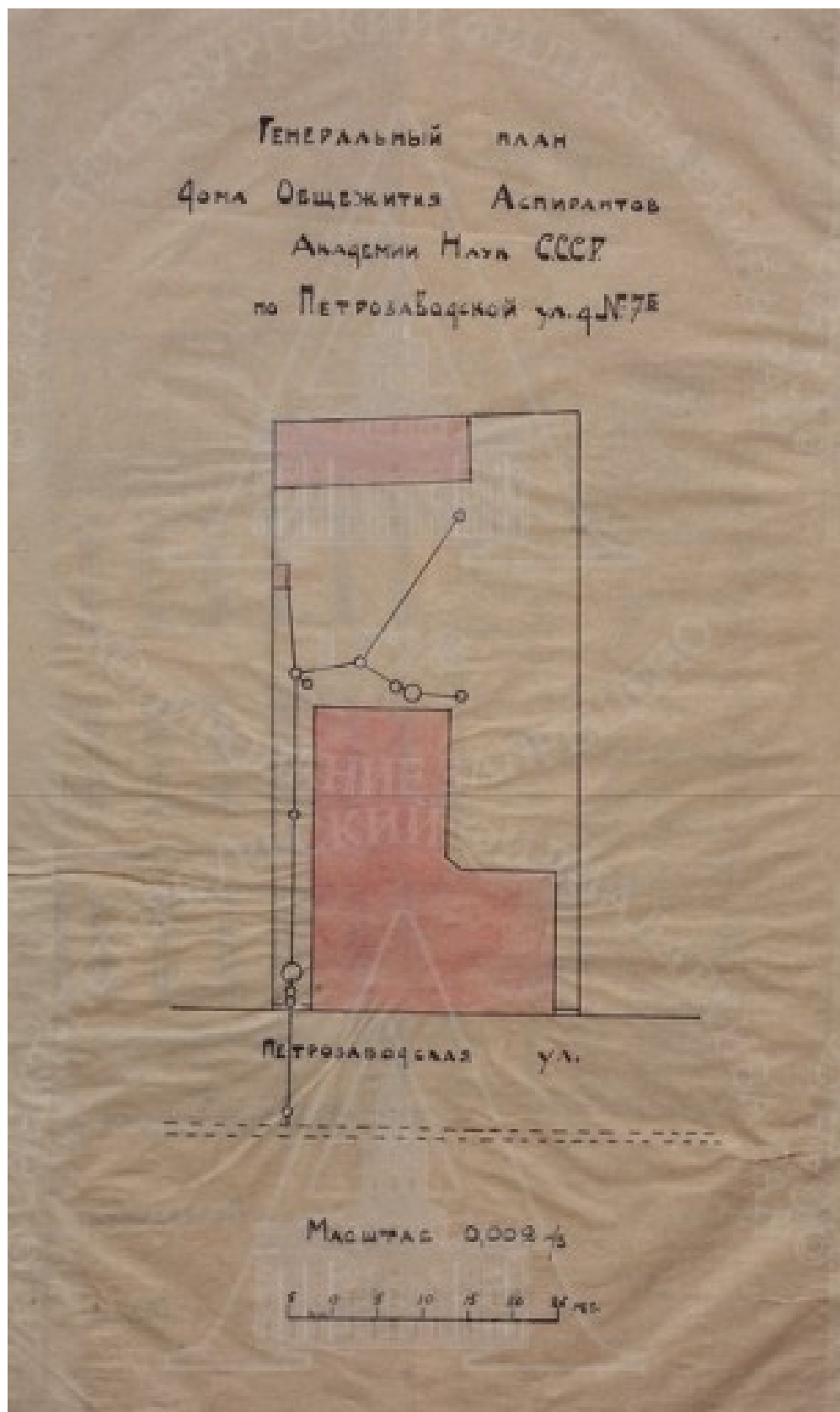

Илл. 20. План участка (План дома-общежития аспирантов Академии наук СССР на Петрозаводской ул., д. 7 б. Планы этажей и отдельных строений, рисунки фасадов). После 1933 г. СПФ АРАН. Ф. 4. Оп. 22. Д. 72. Л. 7. URL: <http://ranar.spb.ru/rus/vystavki/id/652/>

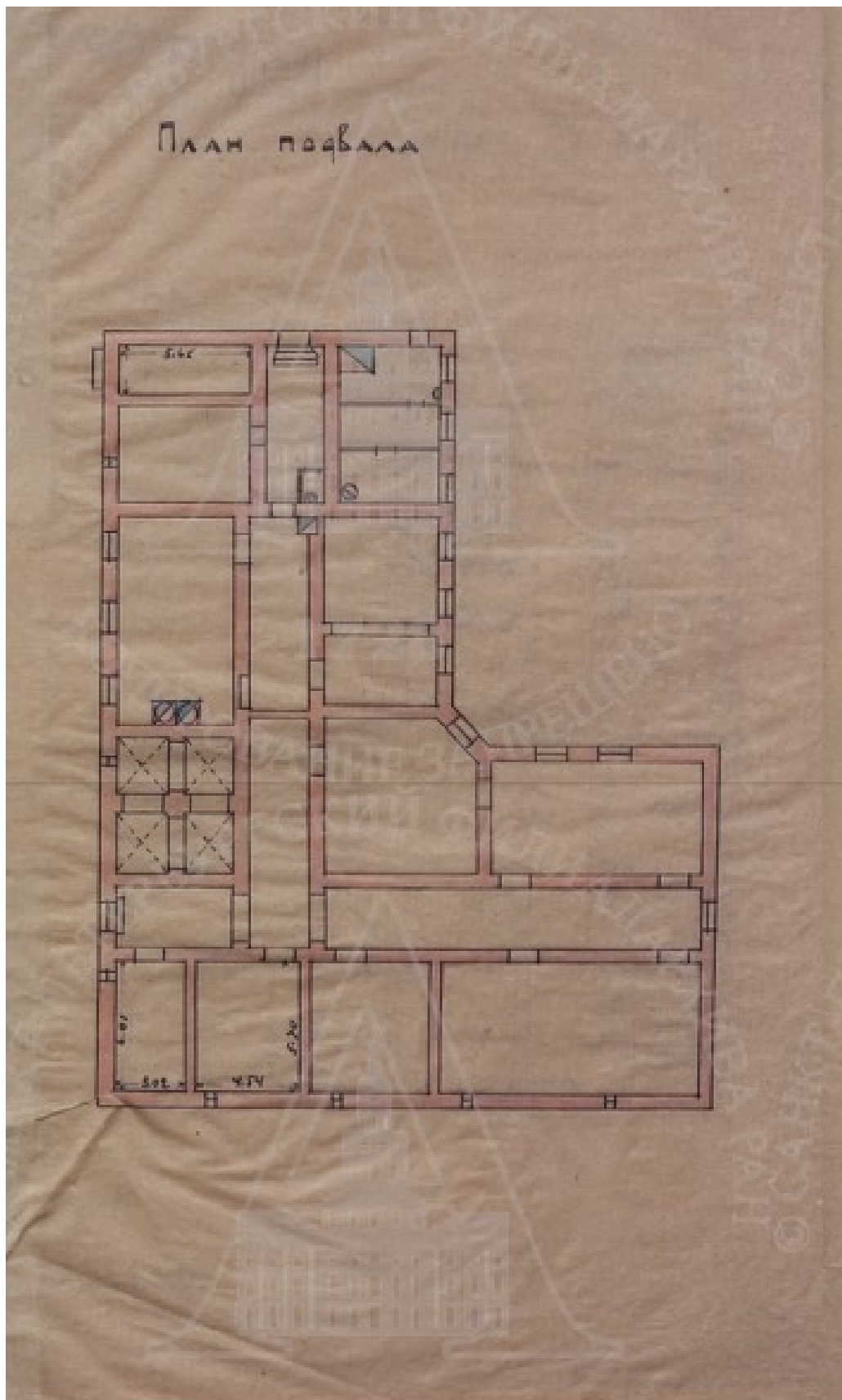

Илл. 21. Дом-общежитие аспирантов Академии наук СССР на Петрозаводской ул., д. 7 б.
План подвала. После 1933 г. СПФ АРАН. Ф. 4. Оп. 22. Д. 72. Л. 7. URL:
<http://ranar.spb.ru/rus/vystavki/id/652/>

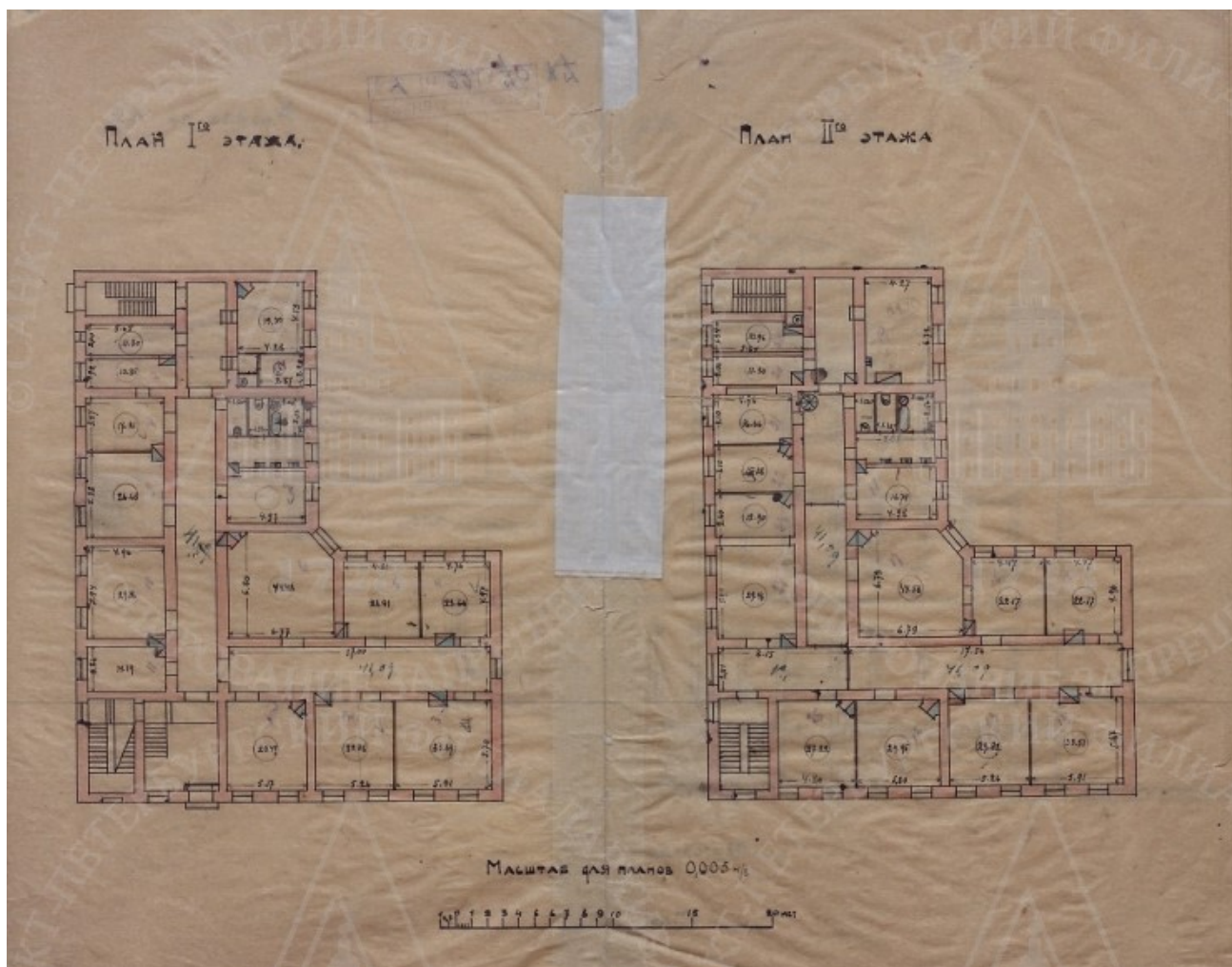

Илл. 22. Дом-общежитие аспирантов Академии наук СССР на Петрозаводской ул., д. 7 б.
План 1 и 2 этажей. После 1933 г. СПФ АРАН. Ф. 4. Оп. 22. Д. 72. Л. 7. URL:
<http://ranar.spb.ru/rus/vystavki/id/652/>

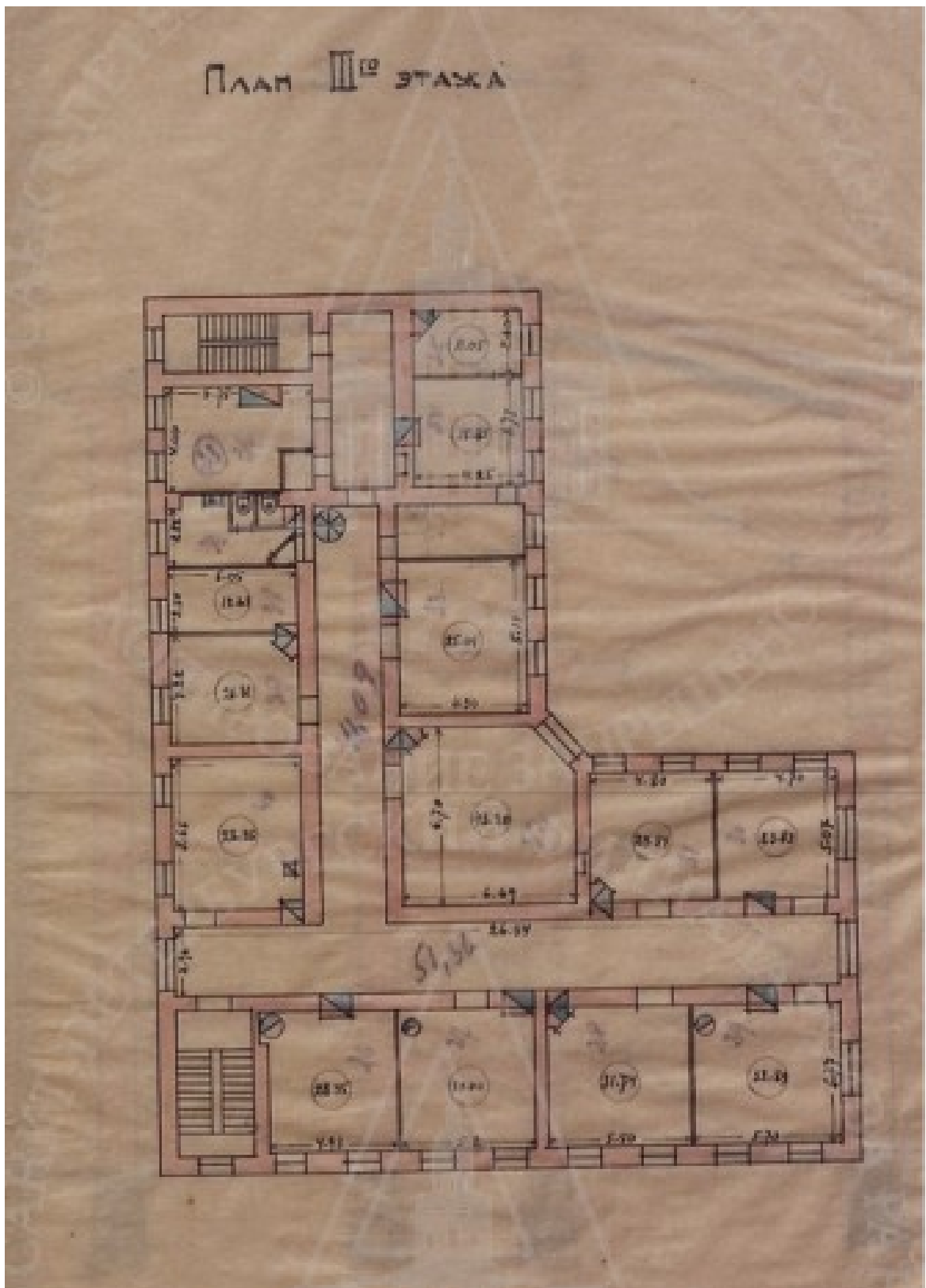

Илл. 23. Дом-общежитие аспирантов Академии наук СССР на Петрозаводской ул., д. 7 б.
План 3 этажа . После 1933 г. СПФ АРАН. Ф. 4. Оп. 22. Д. 72. Л. 7. URL:
<http://ranar.spb.ru/rus/vystavki/id/652/>

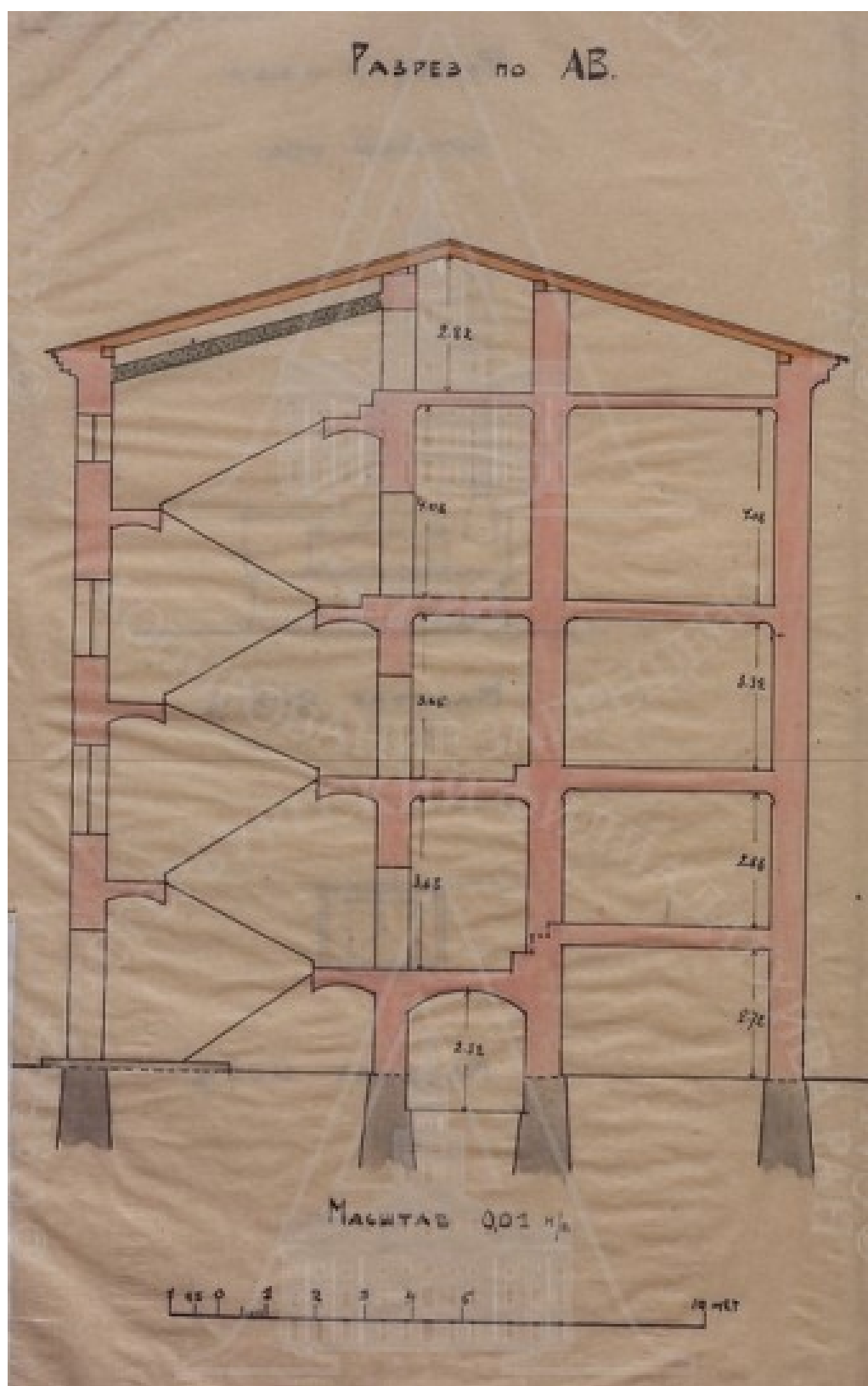

Илл. 24. Дом-общежитие аспирантов Академии наук СССР на Петрозаводской ул., д. 7 б.
Разрез по А-В. После 1933 г. СПФ АРАН. Ф. 4. Оп. 22. Д. 72. Л. 7. URL:
<http://ranar.spb.ru/rus/vystavki/id/652/>

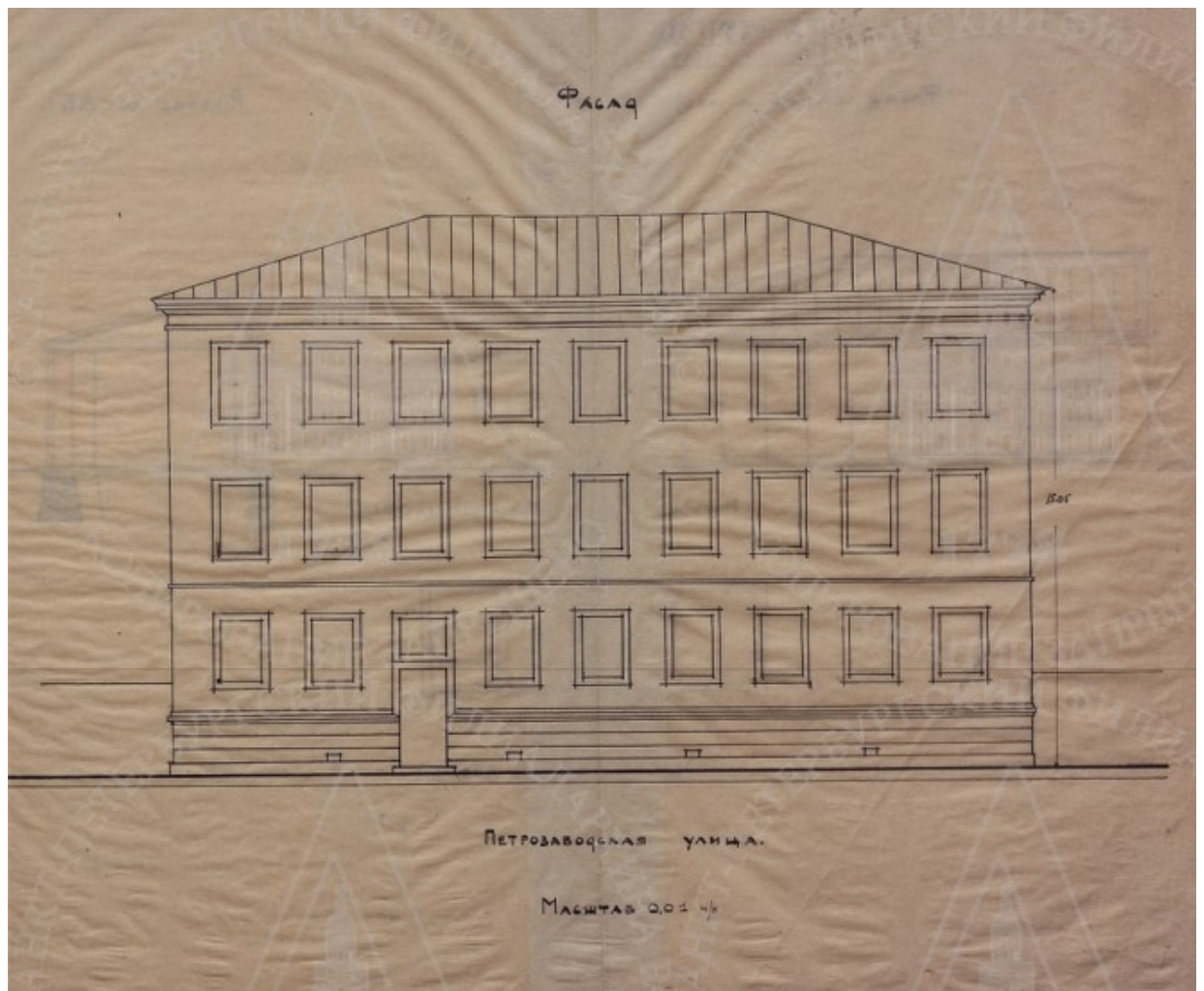

Илл. 25. Дом-общежитие аспирантов Академии наук СССР на Петрозаводской ул., д. 7 б.
Фасад. После 1933 г. СПФ АРАН. Ф. 4. Оп. 22. Д. 72. Л. 7. URL:
<http://ranar.spb.ru/rus/vystavki/id/652/>

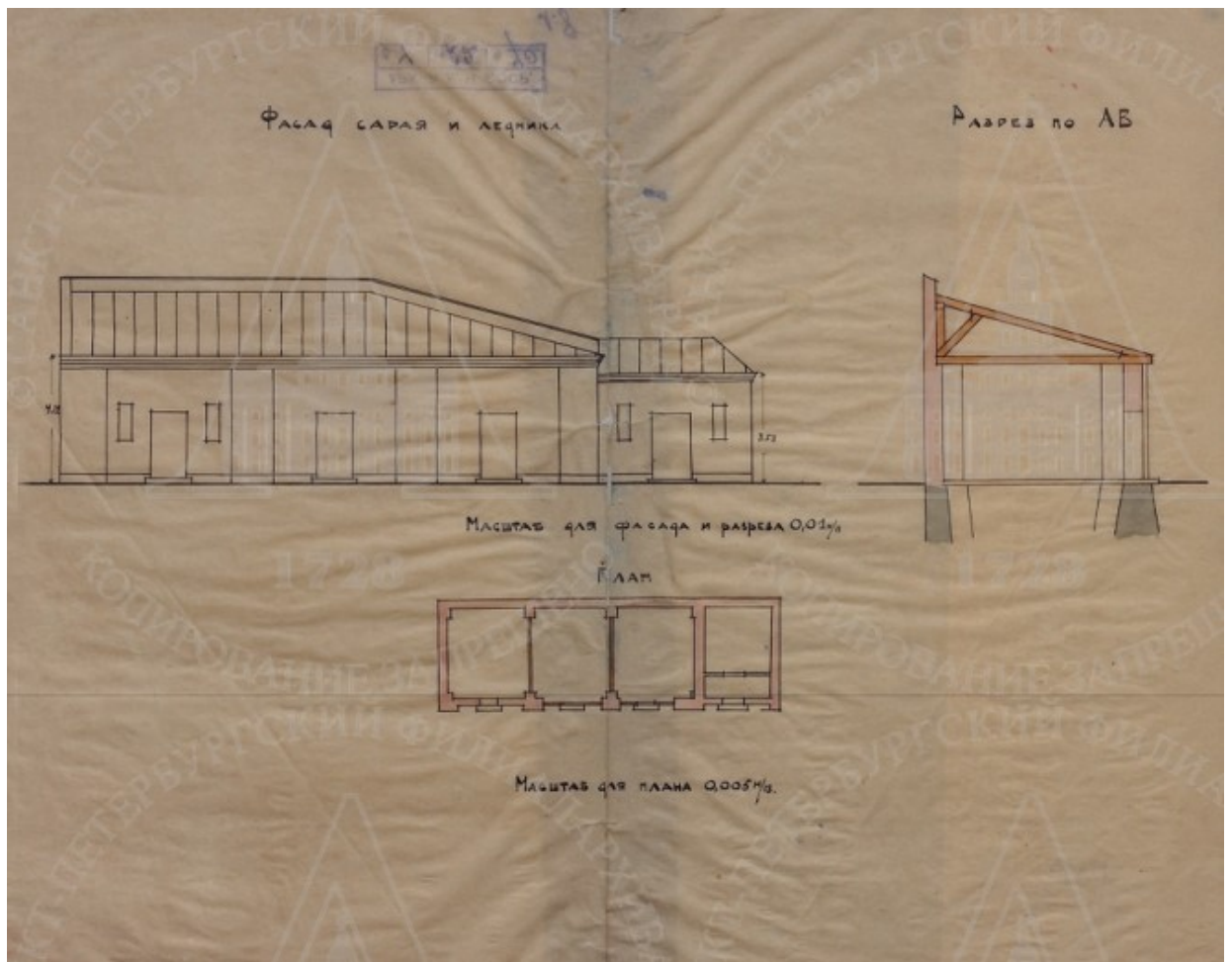

Илл. 26. Дом-общежитие аспирантов Академии наук СССР на Петрозаводской ул., д. 7 б. Фасад, разрез и план сарая. После 1933 г. СПФ АРАН. Ф. 4. Оп. 22. Д. 72. Л. 7. URL: <http://ranar.spb.ru/rus/vystavki/id/652/>



Илл. 27. Н.П. Лихачев в своем кабинете. 1910-е гг. Собрание ГРМ. URL: https://russiainphoto.ru/search/photo/?source_ids=15&page=1&paginate_page=1&index=8.



Илл. 28. Палеографический музей. Выставка по истории письма 1925 г. СПФ АРАН Р. IX. Оп. 5. Д. 25. Л. 35. URL: <http://ranar.spb.ru/rus/vystavki/id/652/>



Илл. 29. Палеографический музей. Библиотека. 1925 г. СПФ АРАН Ф. 265. Оп. 4. Д. 362.
Л. 31. URL: <http://ranar.spb.ru/rus/vystavki/id/652/>

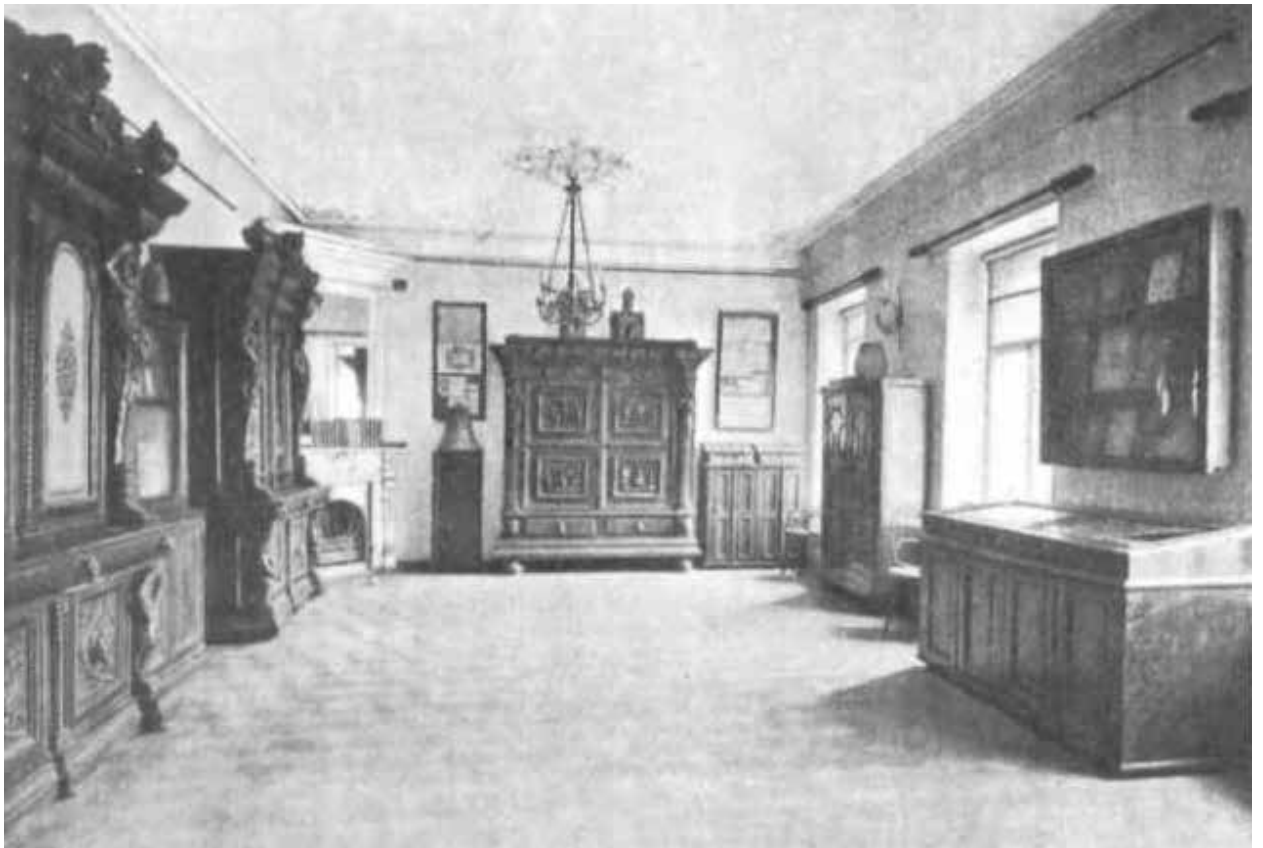

Илл. 30. Музей палеографии. Выставка печатных документов к истории книжного переплета, Фотография. 1925 г. Опубликовано: Мещерская Е. Н., Пиотровская Е. К. Музей палеографии академика Н. П. Лихачева и его судьба (1925—1930) // «Звучат лишь письма...»: к 150-летию со дня рождения академика Н. П. Лихачева. СПб., 2012. С. 56-57



Илл. 31. Сотрудники Санкт-Петербургского института истории и сотрудники издательства «Дмитрий Булынин» у «Дома Лихачева» в конце 1990-х гг. // Плешков В. Н. Из истории дома Н. П. Лихачева в Санкт-Петербурге (ул. Петрозаводская, д. 7) // *Вспомогательные исторические дисциплины*. Т. 29. СПб., 2005. С. 517.



Илл. 32. Фасад по Петрозаводской ул. 2007 г. Дмитрий Бадалян Академик Лихачев. // Квартальный надзиратель. №62.2008.



Илл. 33. Фасад по Петрозаводской ул. 2012 г. // Мещерская Е. Н., Пиотровская Е. К. Музей палеографии академика Н. П. Лихачева и его судьба (1925—1930) // «Звучат лишь письма...»: к 150-летию со дня рождения академика Н. П. Лихачева. СПб., 2012. С. 56-57.



Илл. 34. Фасад по Петрозаводской ул. 2017 г. // Панченко Е. З. Дом Н. П. Лихачева (Петрозаводская, 7) Фонтанка. Культурно-исторический альманах. 2017. № 22. С. 6-20

Приложение № 2 к Акту по результатам государственной историко-культурной экспертизы проектной документации на проведение работ по сохранению объекта культурного наследия регионального значения «Дом, в котором в 1902-1929 и 1933-1936 годах жил историк Н.П. Лихачев», расположенного по адресу: Петрозаводская ул., 7, лит. А: «Приспособление для современного использования объекта культурного наследия регионального значения «Дом, в котором в 1902-1929 и 1933-1936 годах жил историк Н.П. Лихачев» в части прокладки систем видеонаблюдения», разработанной ООО «СоюзСпецРеставрация» в 2021 г. (Шифр 2013/19-СВН)

ПОЭТАЖНЫЕ ОПОРНЫЕ ПЛАНЫ (АНАЛИЗ ПЕРЕСТРОЕК)

ИСТОРИКО-АРХИТЕКТУРНЫЙ ОПОРНЫЙ ПЛАН ОБЪЕКТА КУЛЬТУРНОГО НАСЛЕДИЯ РЕГИОНАЛЬНОГО ЗНАЧЕНИЯ
 "ДОМ, В КОТОРОМ В 1902-1929 И 1933-1936 ГОДАХ ЖИЛ ИСТОРИК Н.П. ЛИХАЧЕВ". ЦОКОЛЬНЫЙ ЭТАЖ.

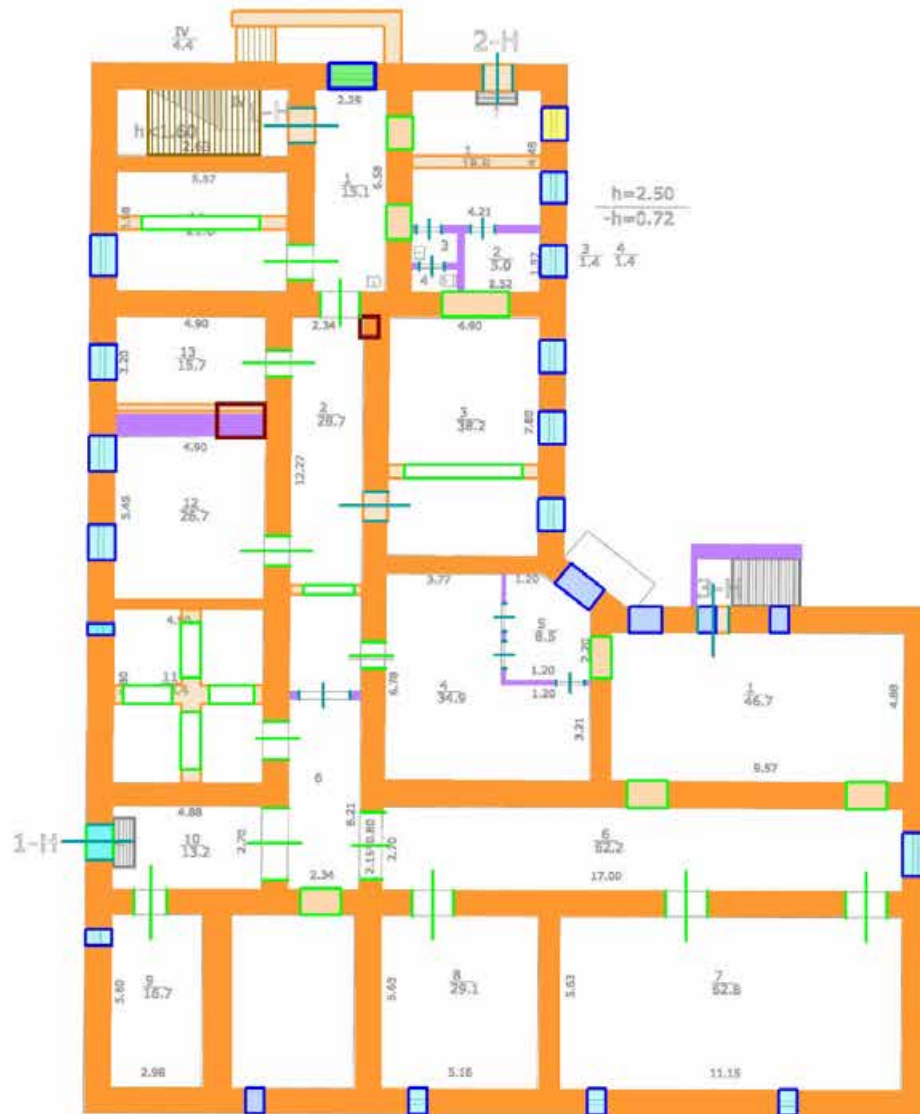

УСЛОВНЫЕ ОБОЗНАЧЕНИЯ

1902 год (строительство 2-х этажного дома):

- Капитальные стены
 - Утраченные капитальные стены и перегородки
 - Оконные проемы
 - Оконные проемы, переделанные в дверные
 - Заложенные оконные проемы
 - || Дверные проемы
 - Дверные проемы, переделанные в оконные
 - Заложенные дверные проемы
 - Утраченные дверные и арочные проемы
 - Утраченные печи
 - Лестница
 - Утраченная лестница
- Советский период:
- Капитальные стены и перегородки
 - Оконные проемы
 - || Дверные проемы
 - Лестницы

ИСТОРИКО-АРХИТЕКТУРНЫЙ ОПОРНЫЙ ПЛАН ОБЪЕКТА КУЛЬТУРНОГО НАСЛЕДИЯ РЕГИОНАЛЬНОГО ЗНАЧЕНИЯ
 "ДОМ, В КОТОРОМ В 1902-1929 И 1933-1936 ГОДАХ ЖИЛ ИСТОРИК И.И. ЛИХАЧЕВ". 1 ЭТАЖ.

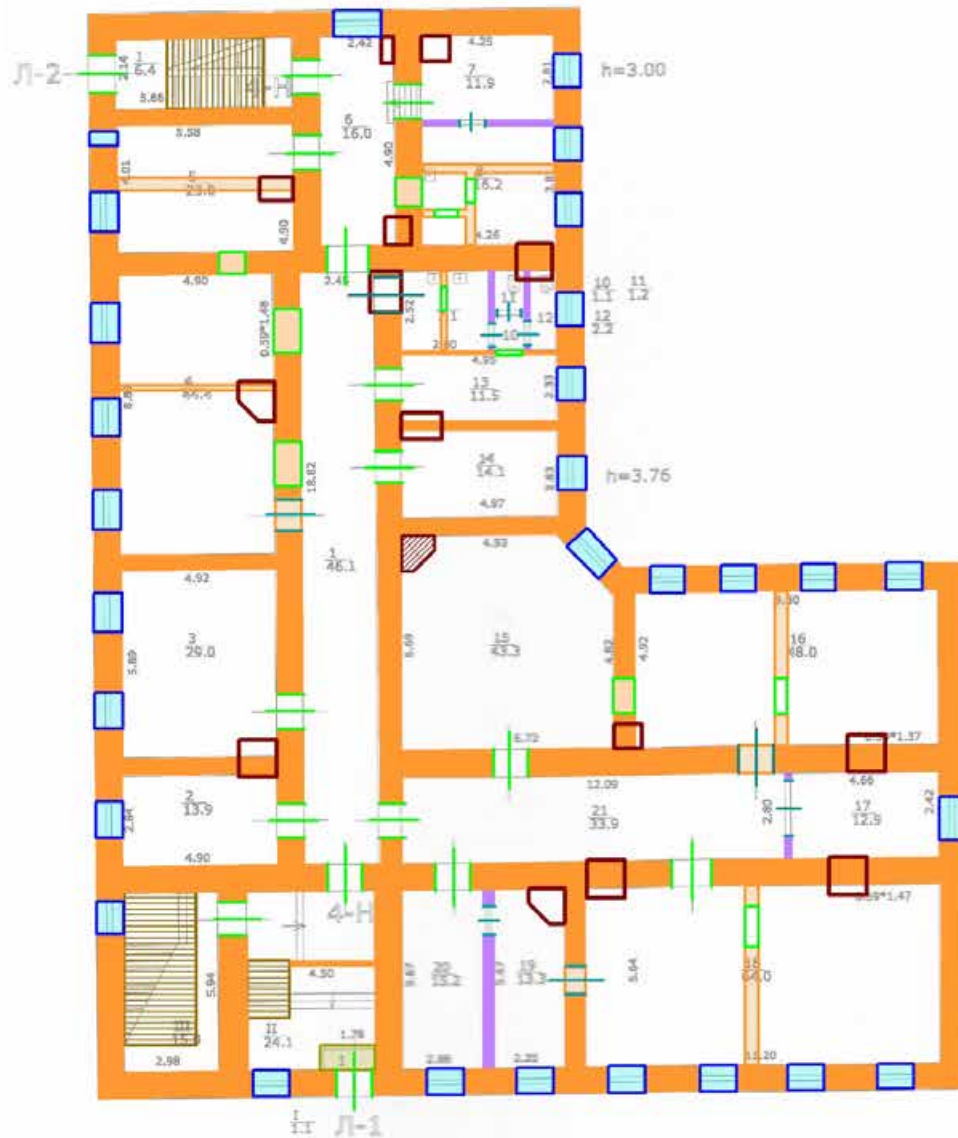

УСЛОВНЫЕ ОБОЗНАЧЕНИЯ

1902 год (строительство 2-х этажного дома):

- Кашпальные стены
- Утраченные кашпальные стены и перегородки
- Оконные проемы
- Дверные проемы
- Заложенные дверные проемы
- Утраченные дверные проемы
- Печи
- Утраченные печи
- Лестницы
- Тамбур главного входа

Советский период:

- Перегородки
- Дверные проемы

ИСТОРИКО-АРХИТЕКТУРНЫЙ ОПОРНЫЙ ПЛАН ОБЪЕКТА КУЛЬТУРНОГО НАСЛЕДИЯ РЕГИОНАЛЬНОГО ЗНАЧЕНИЯ
 "ДОМ, В КОТОРОМ В 1902-1929 И 1933-1936 ГОДАХ ЖИЛ ИСТОРИК Н.П. ЛИХАЧЕВ". 2 ЭТАЖ.

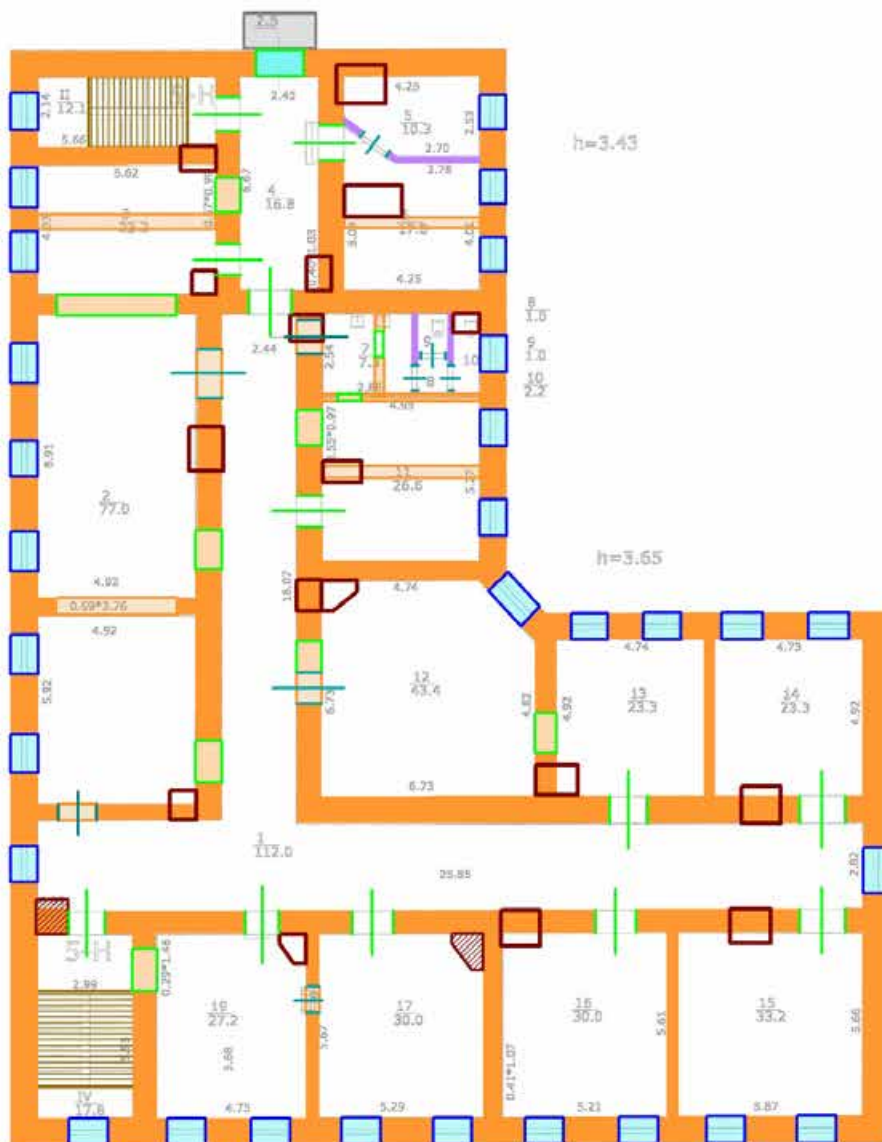

УСЛОВНЫЕ ОБОЗНАЧЕНИЯ

- 1902 год (строительство 2-х этажного дома):
- Капитальные стены
 - Утраченные капитальные стены и перегородки
 - Оконные проемы
 - Оконные проемы, переделанные в дверные
 - Дверные проемы
 - Заложенные дверные и арочные проемы
 - Утраченные дверные проемы
 - Печи
 - Утраченные печи
 - Лестница
- Советский период:
- Перегородки
 - Дверные проемы
 - Балкон

ИСТОРИКО-АРХИТЕКТУРНЫЙ ОПОРНЫЙ ПЛАН ОБЪЕКТА КУЛЬТУРНОГО НАСЛЕДИЯ РЕГИОНАЛЬНОГО ЗНАЧЕНИЯ
 "ДОМ, В КОТОРОМ В 1902-1929 И 1933-1936 ГОДАХ ЖИЛ ИСТОРИК Н.П. ЛИХАЧЕВ". 3 ЭТАЖ.

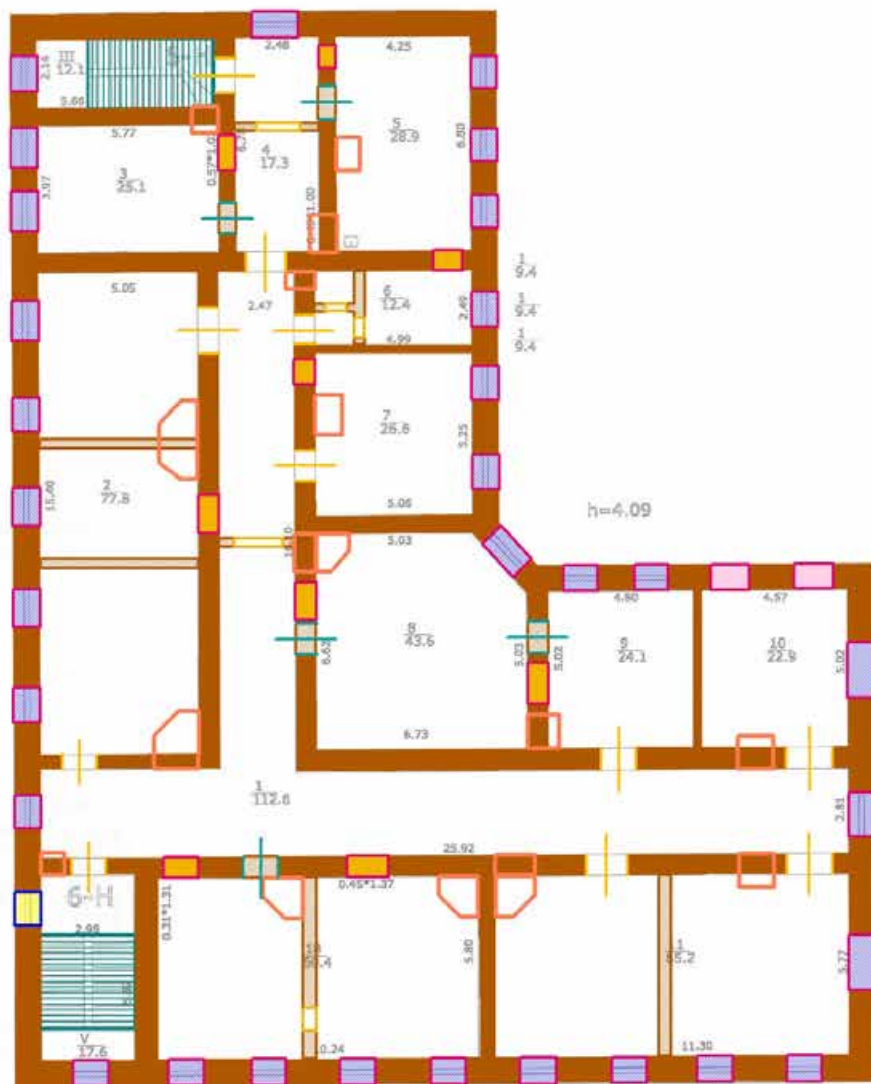

УСЛОВНЫЕ ОБОЗНАЧЕНИЯ

- 1912 год (надстройка 3-го этажа):
- Кашпальные стены
 - Утраченные кашпальные стены и перегородки
 - Окошные проемы
 - Заложенные окошные проемы
 - Дверные проемы
 - Заложенные дверные проемы
 - Утраченные дверные проемы
 - Утраченные печи
 - Лестницы
- Советский период:
- Окошные проемы
 - Дверные проемы

Приложение № 3 к Акту по результатам государственной историко-культурной экспертизы проектной документации на проведение работ по сохранению объекта культурного наследия регионального значения «Дом, в котором в 1902-1929 и 1933-1936 годах жил историк Н.П. Лихачев», расположенного по адресу: Петрозаводская ул., 7, лит. А: «Приспособление для современного использования объекта культурного наследия регионального значения «Дом, в котором в 1902-1929 и 1933-1936 годах жил историк Н.П. Лихачев» в части прокладки систем видеонаблюдения», разработанной ООО «СоюзСпецРеставрация» в 2021 г. (Шифр 2013/19-СВН)

**КОПИЯ РЕШЕНИЯ ОРГАНА ГОСУДАРСТВЕННОЙ ВЛАСТИ О ВКЛЮЧЕНИИ
ОБЪЕКТА КУЛЬТУРНОГО НАСЛЕДИЯ В РЕЕСТР И ОБ УТВЕРЖДЕНИИ
ГРАНИЦ ТЕРРИТОРИИ ОБЪЕКТА КУЛЬТУРНОГО НАСЛЕДИЯ**



ПРАВИТЕЛЬСТВО САНКТ-ПЕТЕРБУРГА
КОМИТЕТ ПО ГОСУДАРСТВЕННОМУ КОНТРОЛЮ, ИСПОЛЬЗОВАНИЮ
И ОХРАНЕ ПАМЯТНИКОВ ИСТОРИИ И КУЛЬТУРЫ
РАСПОРЯЖЕНИЕ

окул

06.03.2017

№ 95-р

О включении выявленного объекта культурного наследия в единый государственный реестр объектов культурного наследия (памятников истории и культуры) народов Российской Федерации в качестве объекта культурного наследия регионального значения «Дом, в котором в 1902-1929 и 1933-1936 годах жил историк Н.П. Лихачев», об утверждении границ и режима использования территории объекта культурного наследия

В соответствии с подпунктом 12 статьи 9.2, статьей 18 Федерального закона от 25.06.2002 № 73-ФЗ «Об объектах культурного наследия (памятниках истории и культуры) народов Российской Федерации», пунктом 3.1 Положения о Комитете по государственному контролю, использованию и охране памятников истории и культуры, утвержденного постановлением Правительства Санкт-Петербурга от 28.04.2004 № 651, на основании акта, составленного по результатам государственной историко-культурной экспертизы (рег. КГИОП № 3-9206 от 13.10.2016), с учетом решения рабочей группы Совета по сохранению культурного наследия при Правительстве Санкт-Петербурга от 18.01.2017:

1. Включить в единый государственный реестр объектов культурного наследия (памятников истории и культуры) народов Российской Федерации (далее – реестр) в качестве объекта культурного наследия регионального значения памятник «Дом, в котором в 1902-1929 и 1933-1936 годах жил историк Н.П. Лихачев», 1902 г., архитектор Е.С. Воротилов, 1912 г., архитектор П.П. Кондратьев, расположенный по адресу: Санкт-Петербург, Петрозаводская улица, дом 7, литера А.

2. Исключить из Списка вновь выявленных объектов, представляющих историческую, научную, художественную или иную культурную ценность, утвержденного приказом КГИОП от 20.02.2001 № 15, объект «Особняк Н.Г. Лихачевой, в котором в 1902-1929 и 1933-1936 годах жил историк и коллекционер Н.П. Лихачев», расположенный по адресу: Петрозаводская улица, 7, числящийся под номером 1400 в указанном списке.

3. Утвердить:

3.1. Границы территории объекта культурного наследия регионального значения «Дом, в котором в 1902-1929 и 1933-1936 годах жил историк Н.П. Лихачев», расположенного по адресу: Санкт-Петербург, Петрозаводская улица, дом 7, литера А, согласно приложению № 1 к распоряжению.

3.2. Режим использования территории объекта культурного наследия регионального значения «Дом, в котором в 1902-1929 и 1933-1936 годах жил историк Н.П. Лихачев», расположенного по адресу: Санкт-Петербург, Петрозаводская улица, дом 7, литера А, согласно приложению № 2 к распоряжению.

4. Заместителю председателя КГИОП – начальнику Управления государственного учета объектов культурного наследия обеспечить:

4.1. Направление в Министерство культуры Российской Федерации заявления о регистрации в реестре объекта культурного наследия регионального значения «Дом, в котором в 1902-1929 и 1933-1936 годах жил историк Н.П. Лихачев» в срок, не превышающий двух месяцев со дня издания распоряжения.

4.2. Направление в Управление Федеральной службы государственной регистрации, кадастра и картографии по Санкт-Петербургу, Комитет по градостроительству и архитектуре копий распоряжения в срок, не превышающий пяти рабочих дней со дня издания распоряжения.

4.3. Уведомление лиц, являющихся собственниками или иными законными владельцами объекта, указанного в пункте 1 распоряжения, о включении объекта культурного наследия в реестр срок, не превышающий трех рабочих дней со дня издания распоряжения.

4.4. Размещение распоряжения в электронной форме в локальной компьютерной сети КГИОП и его официальное опубликование.

4.5. Внесение соответствующих изменений в «Геоинформационную базу данных по объектам культурного наследия, границам и режимам зон охраны на территории Санкт-Петербурга».

5. Контроль за выполнением распоряжения возложить на заместителя председателя КГИОП – начальника Управления государственного учета объектов культурного наследия.

Председатель КГИОП



С.В. Макаров

от 06.03.2017 № 95-р

Границы территории
объекта культурного наследия регионального значения
«Дом, в котором в 1902-1929 и 1933-1936 годах жил историк Н.П. Лихачёв»,
(далее – объект культурного наследия),

расположенного по адресу: Санкт-Петербург, Петрозаводская улица, дом 7, литера А

1. Схема границ территории объекта:

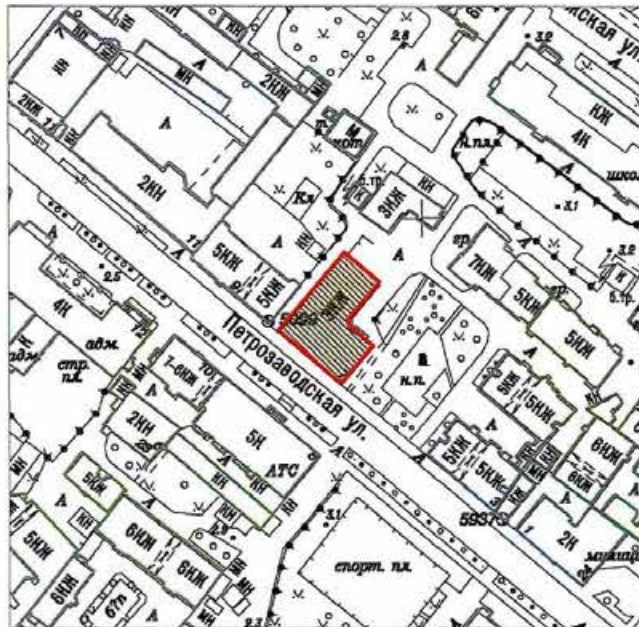

Масштаб 1:2000

Условные обозначения:

— Граница территории объекта культурного наследия

▨ Объект культурного наследия

2. Текстовое описание границ территории объекта культурного наследия:

Граница территории объекта культурного наследия проходит от точки 1 до точки 2 по прямой на юго-запад, от точки 2 до точки 3 по красной линии улицы Петрозаводская, от точки 3 до точки 4 по прямой на северо-восток, от точки 4 до точки 5 по прямой на юго-восток, от точки 5 до точки 6 по прямой на юго-запад, от точки 6 до точки 7 по прямой на юг, от точки 7 до точки 1 по прямой на юго-восток.

3. Перечень координат характерных точек границ территории объекта культурного наследия:

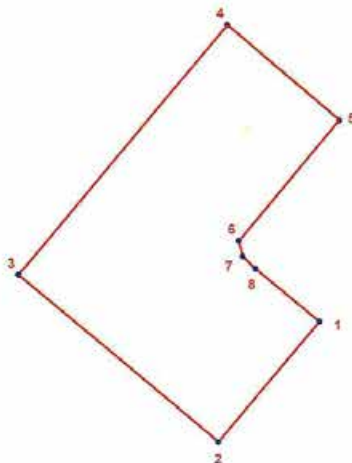

УСЛОВНЫЕ ОБОЗНАЧЕНИЯ:
 — Граница территории объекта культурного наследия
 • 1 Номер характерной точки

| Номер характерной точки | Координаты характерных точек в системе координат, установленной для ведения государственного кадастра объектов недвижимости (км) | |
|-------------------------|--|-------------|
| | X | Y |
| 1 | 2 | 3 |
| 1. | 97,3565000 | 112,3836400 |
| 2. | 97,3438100 | 112,3729300 |
| 3. | 97,3615000 | 112,3519200 |
| 4. | 97,3877200 | 112,3740600 |
| 5. | 97,3777200 | 112,3858400 |
| 6. | 97,3650700 | 112,3751900 |
| 7. | 97,3634385 | 112,3755935 |
| 8. | 97,3621175 | 112,3769430 |

Режим использования территории
объекта культурного наследия регионального значения
«Дом, в котором в 1902-1929 и 1933-1936 годах жил историк Н.П. Лихачёв»,
расположенного по адресу: Санкт-Петербург, Петрозаводская улица, дом 7, литера А

1. На территории объекта культурного наследия запрещаются строительство объектов капитального строительства и увеличение объемно-пространственных характеристик существующих на территории объектов капитального строительства; проведение земляных, строительных, мелиоративных и иных работ, за исключением работ по сохранению объекта культурного наследия или его отдельных элементов, сохранению историко-градостроительной или природной среды объекта культурного наследия.

2. На территории объекта культурного наследия разрешается ведение хозяйственной деятельности, не противоречащей требованиям обеспечения сохранности объекта культурного наследия и позволяющей обеспечить функционирование объекта культурного наследия в современных условиях.

3. Требования к осуществлению деятельности в границах территории объекта культурного наследия и требования к содержанию и использованию территории объекта культурного наследия устанавливаются законодательством Российской Федерации и Санкт-Петербурга об объектах культурного наследия.

Приложение № 4 к Акту по результатам государственной историко-культурной экспертизы проектной документации на проведение работ по сохранению объекта культурного наследия регионального значения «Дом, в котором в 1902-1929 и 1933-1936 годах жил историк Н.П. Лихачев», расположенного по адресу: Петрозаводская ул., 7, лит. А: «Приспособление для современного использования объекта культурного наследия регионального значения «Дом, в котором в 1902-1929 и 1933-1936 годах жил историк Н.П. Лихачев» в части прокладки систем видеонаблюдения», разработанной ООО «СоюзСпецРеставрация» в 2021 г. (Шифр 2013/19-СВН)

**КОПИЯ РЕШЕНИЯ ОРГАНА ГОСУДАРСТВЕННОЙ ВЛАСТИ ОБ
ОПРЕДЕЛЕНИИ ПРЕДМЕТА ОХРАНЫ ОБЪЕКТА КУЛЬТУРНОГО НАСЛЕДИЯ**



ПРАВИТЕЛЬСТВО САНКТ-ПЕТЕРБУРГА
КОМИТЕТ ПО ГОСУДАРСТВЕННОМУ КОНТРОЛЮ, ИСПОЛЬЗОВАНИЮ
И ОХРАНЕ ПАМЯТНИКОВ ИСТОРИИ И КУЛЬТУРЫ
РАСПОРЯЖЕНИЕ

окуд

04.07.2017

№ 341-р

**Об утверждении предмета охраны
объекта культурного наследия регионального значения
«Дом, в котором в 1902-1929 и 1933-1936 годах жил историк Н.П.Лихачев»**

1. Утвердить предмет охраны объекта культурного наследия регионального значения «Дом, в котором в 1902-1929 и 1933-1936 годах жил историк Н.П.Лихачев», расположенного по адресу: Санкт-Петербург, Петрозаводская ул., д.7, лит. А, согласно приложению к распоряжению.

2. Начальнику отдела государственного учета объектов культурного наследия КГИОП обеспечить размещение настоящего распоряжения в электронной форме в локальной компьютерной сети КГИОП.

3. Контроль за выполнением распоряжения остается за заместителем председателя КГИОП – начальником Управления организационного обеспечения, популяризации и государственного учета объектов культурного наследия.

Заместитель председателя КГИОП –
начальник Управления организационного обеспечения,
популяризации и государственного учета
объектов культурного наследия

Г.Р. Аганова

Предмет охраны
 объекта культурного наследия регионального значения
 «Дом, в котором в 1902-1929 и 1933-1936 годах жил историк Н.П.Лихачев»,
 расположенного по адресу:
 Санкт-Петербург, Петрозаводская ул., д.7, лит. А

| № п.п. | Виды предметов охраны | Элементы предметов охраны | Фотофиксация |
|--------|--|--|---|
| 1 | 2 | 3 | 4 |
| 1 | <p>Объемно-пространственное решение:</p> | <p>местоположение и градостроительные характеристики здания, его роль в композиционно-планировочной структуре квартала и в панораме застройки улицы Петрозаводской;</p> <p>габариты 3-этажного на подвалах, Г-образного в плане здания;</p> <p>историческая конфигурация и габариты крыш, включая высотные отметки коньков и карнизов;</p> |    |

| | | | |
|---|---------------------------------------|--|---|
| 2 | <p>Конструктивная система здания:</p> | <p>исторические наружные и внутренние капитальные стены, их местоположение, материал (кирпич); междуэтажные перекрытия – местоположение;</p> <p>Пом. 4-Н(3), пл. 62,8 кв.м.: кирпичные цилиндрические своды с распалубками; Пом. 4-Н(6), пл. 62,2 кв.м.: кирпичные цилиндрические своды;</p> <p>парадная лестница (Пом.5-Н(III), пл. 17,7 кв.м) – местоположение, габариты, конфигурация, конструкция (лестничные марши на косоурах), ступени лещадной плиты, литые ограждения лестничных маршей; деревянный профилированный поручень;</p> <p>латунный порожек с рисунком на междуэтажной площадке 2-го этажа;</p> |    |
|---|---------------------------------------|--|---|



| | | |
|---|--|--|
| | <p>Пом. 1-Н (IX), пл. 4,4 кв.м. многомаршевая межэтажная лестница - на косоурах, со ступенями лещадной плиты, с металлическим ограждением, с деревянным профилированным поручнем;</p> |  |
| 3 | <p>Объемно-планировочное решение:</p> | <p>историческое объемно-планировочное решение в габаритах капитальных стен;</p> |
| 4 | <p>Архитектурно-художественное решение фасадов:</p> <p>лицевой фасад, его историческое архитектурно-художественное решение в безордерных формах неоклассицизма, выполненное по проектам Е. С. Воротилова и П. П. Кондратьева в 1902 и 1911-1912 гг.</p> <p>цоколь, облицованный известняком;</p> <p>характер отделки фасада: гладкая штукатурка, ленточный руст цокольного этажа и углов здания;</p> <p>исторические оконные проемы 1-3-го этажей – местоположение, конфигурация (прямоугольные), оформление (профилированные наличники, подоконные доски с «ушками»), габариты;</p> <p>заполнения оконных проемов –</p> |  |

| | | |
|--|--|---|
| | <p>исторические рисунок, материал (дерево), цвет;</p> <p>подоконный карниз 1-го этажа; междуэтажные карнизы 1-2-го этажей;</p> <p>венчающий профилированный карниз;</p> <p>архитектурно-художественное решение дворового и торцевых фасадов;</p> <p>цоколь, облицованный известняком;*</p> <p>*скрыт культурным слоем;</p> <p>материал и характер отделки фасадов - гладкая штукатурка;</p> <p>исторические оконные проемы 1-3-го этажей – местоположение, конфигурация (прямоугольные), габариты;</p> <p>заполнения оконных проемов – исторические рисунок, материал (дерево), цвет; ширина и верхняя отметка дверных и оконных проемов 1-го этажа;</p> |    |
|--|--|---|

| | | |
|---|---|---|
| | |  <p>аттик в виде треугольного фронтона с люнетом;</p> <p>венчающий профилированный карниз;</p> |
| 5 | <p>Декоративно-художественная отделка интерьеров и предметы ДПИ</p> <p>Помещения I этажа: Вестибюль. Пом. Л-1(II), пл.24,1 кв.м.: покрытие пола метлахской плиткой, имитирующей мозаику (черный, бежевый), с рисунком «кофейное зерно» и бордюром геометрического рисунка; лестница: плоское перекрытие с галтелью; лепная розетка под люстру с растительными элементами;</p> <p>Вестибюль Пом. Л-1(II), пл.24,1 кв.м.: оформление плоского перекрытия по периметру галтелью,</p> |    |

| | | |
|--|---|---|
| | <p>в центре – круглая лепная розетка растительного орнамента;</p> <p>Мемориальный кабинет Н. Лихачева Пом. 6-Н(17), пл. 30,0 кв.м. оформление плоского перекрытия по периметру галтелью, в центре – орнаментальная лепнина в виде акантов, факелов, вазонов и цветочных гирлянд;</p> <p>подоконники (количество -2) из серого с белыми прожилками мрамора, с профилированным краем;</p> |     |
|--|---|---|

| | | |
|--|--|--|
| | <p>Печь-камин (количество - 1) Печь-камин белого с серыми прожилками мрамора с историческим надкаминным зеркалом. Верхняя часть оштукатурена, декорирована лепными поясами ложчатого орнамента и иоников на фризе, карниз с лепной порезкой бус, боковые лопатки с лепными гирляндами и розетками. Над раскрепованным карнизом невысокий аттик. Зеркало с фасетом. Каминная полка прямоугольной формы. Боковые панели нижней части камина декорированы пилястрами с резными гирляндами, лентами, стилизованными раковинами. Центральная часть декорирована раковиной в обрамлении растительных завитков и лавровых побегов. Топочное отверстие с полуциркульным завершением, таган исторический. Время: нач. XX в. Размер (приблизительно): в.: ок. 330, ш.: 138,5, гл.: 43 см.</p> <p>Стол (количество - 1)* Письменный, дуб, тумбы декорированы филенками, скругленные углы декорированы каннелированными пилястрами. В каждой тумбе по 4 выдвижных ящика. Время: рубеж XIX - XX вв. Размер (приблизительно): в.: 80,5, ш.: 105,5, дл.: 213 см. Сохранность: потертости, сколы.</p> |   |
|--|--|--|

| | | |
|--|--|--|
| | <p>* Принадлежал академику Н.П. Лихачеву.</p> <p>Шкаф (количество- 2) Книжный, красного дерева (?), на ножках-репках, двухъярусный. Каждый ярус на три створки. Нижний ярус шире верхнего, образует полку, с тремя глухими филленчатыми створками. Верхний ярус остеклен, завершен гладким фризом и раскрепованным профилированным карнизом. Время: нач. XX в.(?) Размер (приблизительно): в.: ок. 250, ш.: 228, гл.: 55,5 см.</p> <p>Шпингалет стержневой, поворотный, с ручкой-кнопкой (количество – 4) Время: нач. XX в. Размер (приблизительно): в.: 142</p> |   |
|--|--|--|



| | | |
|--|--|---|
| | <p>Кабинет ученого секретаря Пом. 6-Н(14), пл. 23,3 кв.м. Стол (количество – 1) Письменный, тонированный под красное дерево, тумбы с двух сторон декорированы филенками, на резных фигурных ножках. В царге три выдвижных ящика. Время: нач. XX в. Размер (приблизительно): в.: 76,5; дл.: 164; ш.: 85</p> <p>Шкаф (количество – 2) Книжный, орех (?), двухъярусный. Каждый ярус на 4 створки. Нижний ярус шире верхнего, образует полку, с четырьмя глухими филенчатыми створками. Верхний ярус остеклен, завершен гладким фризом и профилированным карнизом. На ножках-репках. Время: нач. XX в. Размер (приблизительно): в.: ок. 330, ш.: 138,5, гл.: 43 см.</p> <p>Приборы оконные (количество – 3) Шпингалет стержневой, чугун, с фигурной поворотной ручкой, декорированной растительным орнаментом (литье). Время: нач. XX в. Размер (приблизительно): в.: ок.127</p> |    |
|--|--|---|

| | | |
|--|---|--|
| | <p>Кабинет ученого секретаря Пом. 6-Н(14), пл. 23,3 кв.м. Картотека (количество – 1) Дубовая, с дубовыми выдвижными ящичками и гладкими ручками-кнопками. Время: нач. XX в. Размер (приблизительно): в.: ок. 168, ш.: 121, гл.: 55,5 см. Сохранность: несколько ручек- кнопок утрачено.</p> |  |
| | <p>Кабинет ученого секретаря Пом. 6-Н(14), пл. 23,3 кв.м. Ларец (количество – 1) Деревянный (ясень?), с латунными накладками. Прямоугольной формы, без декора. Время: нач. XX в. Размер (приблизительно): в.: ок. 33, ш.: 138,5, гл.: 43 см.</p> |  |

| | | |
|--|--|---|
| | <p>Мемориальный кабинет Фурсенко. Пом. 6-Н(13), пл. 23,3 кв.м. Шкаф-стеллаж (количество – 1) 4-х секционный, каждая секция двухстворчатая, 2-хъярусный, створки нижнего яруса глухие, филленчатые. Створки верхнего яруса остеклены в три стекла каждая. Время: нач. XX в. Размер (приблизительно): в.: ок. 330, ш.: ок. 400 см.</p> <p>Коридор II этажа: Пом. 6-Н(1), пл. 112,0 кв.м. Шпингалет стержневой (количество – 2), чугун, с фигурной поворотной ручкой, декорированной растительным орнаментом (литье). Время: нач. XX в. Размер (приблизительно): в.: ок. 127 Сохранность: бронзированные. На окнах по сторонам коридора</p> <p>Приемная перед кабинетом директора. Пом. 6-Н(19), пл. 27,2 кв.м. оформление плоского перекрытия по периметру галтелью, в центре – орнаментальная лепнина в виде акантов, факелов, вазонов и цветочных гирлянд;</p> |    |
|--|--|---|

| | | |
|--|--|---|
| | <p>Приемная перед кабинетом директора. Пом. 6-Н(19), пл. 27,2 кв.м. подоконники (количество -2) из серого с белыми прожилками мрамора, с профилированным краем;</p> <p>Приемная перед кабинетом директора. Пом. 6-Н(19), пл. 27,2 кв.м. Сейф (количество – 1) Прямоугольной формы, металлический, на ножках в виде львиных лап. Двухъярусный, верхняя створка фланкирована гладкими полуколонками, по центру створки поворотная ручка, декорированная гладкими розетками. Время: нач. XX в. Размер (приблизительно): в.: 161, ш.: 71, гл.:65,5 см. Сохранность: окрашен белой краской, загрязнен, приделана со-временная ручка скоба.</p> <p>Приемная перед кабинетом директора. Пом. 6-Н(19), пл. 27,2 кв.м. Шпингалет стержневой, поворотный, с ручкой-кнопкой (количество – 4) Время: нач. XX в. Размер (приблизительно): в.: 142</p> |    |
|--|--|---|

| | | |
|--|--|--|
| | <p>Приемная перед кабинетом директора. Пом. 6-Н(19), пл. 27,2 кв.м. Шкаф (количество – 2) Тонированный под красное дерево, для хранения экспонатов коллекций, двухъярусный, одностворчатый нижний ярус шире верхнего, образует полку. Створка нижнего яруса глухая, филеиная, створка верхнего яруса остеклена в два стекла. На ножках-репках, завершен гладким фризом и профилированным карнизом. Время: кон. XIX – нач. XX вв. Размер (приблизительно): в.: 286, ш.: 77,5, гл.: 53 см.</p> |  |
| | <p>Пом.6-Н(12), пл.43,4 кв.м. Кабинет № 17 Стул (количество – 1) Дубовый, с жестким сидением и сквозной жесткой спинкой, на точеных ножках в виде балясин. Проножка n-образная. Сквозная спинка в виде 2-х каннелированных пилястр, между которыми 5 колонок, декорирована четырьмя круглыми гладкими медальонами. Время: нач. XX в. Размер (приблизительно): в.:</p> |  |

| | | |
|--|--|---|
| | <p>120, ш.: 47, гл.:46 см.</p> <p>Пом.6-Н(12), пл.43,4 кв.м. Кабинет № 17 Портрет Н.П. Лихачева (количество -1) Графический портрет (бумага, черный мел). В. Фалилеев. Ученый изображен в профиль, одет в черный сюртук. В нижней трети подпись: «Николай Лихачев», чуть правее фамилия художника: «В. Фалилеев», чуть выше год создания 1922 и экслибрис художника. Время: 1922 г. Размер (приблизительно): в.: ок. 60, ш.: ок.40 см.</p> <p>Пом.6-Н(12), пл.43,4 кв.м. Кабинет № 17 Шкафчик (количество - 1) Дубовый (?), двухъярусный, нижний ярус шире верхнего, двухстворчатый, створки глухие, филенчатые. Верхний ярус в виде небольшой тумбы с одной глухой филенчатой створкой, завершен профилированным карнизом. Время: нач. XX в. Размер (приблизительно): верхний ярус: в.: 40, ш.: 38,5, гл.: 32 см; нижний ярус: в.: 65,5, ш.: 57,5, гл.: 48 см</p> <p>Пом.6-Н(12), пл.43,4 кв.м. Кабинет № 17 Шкаф (количество - 1) Шкаф-стеллаж красного дерева, 3-х секционный, двухъярусный, каждая секция двустворчатая. Створки верхнего яруса остеклены в три стекла каждая,</p> |    |
|--|--|---|

| | | |
|--|---|---|
| | <p>створки нижнего яруса глухие, филенчатые. Боковые части декорированы филенками. Время: нач. XX в. Размер (приблизительно): в.: ок. 340, ш.: 374, гл.: 51,5 см;</p> <p>Пом.6-Н(12), пл.43,4 кв.м. Кабинет № 17 Шкаф (количество - 1) Тонированный под красное дерево. Четырехъярусный, каждый ярус двустворчатый, створки остеклены в одно стекло. Нижний ярус выше остальных. Время: нач. XX в. Размер (приблизительно): в.: 245, ш.: 108, гл.: 56,5 см;</p> <p>Пом.6-Н(11), пл.26,6 кв.м. Приборы оконные (количество - 2) Шпингалет стержневой, чугун, с фигурной поворотной ручкой, декорированной растительным орнаментом (литье). Время: нач. XX в. Размер (приблизительно): в.: ок.127</p> <p>Помещение III этажа: Пом. 7-Н(3), пл. 25,1 кв.м. Шкаф (количество - 1) Книжный, дуб, двухъярусный, двухсекционный. Каждый ярус на 4 створки. Нижний ярус с четырьмя глухими филенчатыми створками. Створки верхнего яруса остеклены в два стекла каждая. Время: нач. XX в. Размер (приблизительно): в.: ок. 280, ш.: ок. 170</p> |    |
|--|---|---|

| | | |
|--|--|---|
| | <p>Пом. 7-Н(3), пл. 25,1 кв.м.: Шкаф (количество - 1) Книжный, дуб, двухъярусный, трехсекционный. Каждая секция двухстворчатая. Нижний ярус шире верхнего, образует полку. Створки нижнего яруса глухие, филленчатые. Створки верхнего яруса остеклены в два стекла каждая. Время: нач. XX в. Размер (приблизительно): в.: ок. 280, ш.: ок. 220 см.</p> <p>Пом. 7-Н(9), пл. 24,1 кв.м.: Бюро (количество - 1) Дубовое, с выдвигной крышкой, в тумбах по 4 ящика с деревянными ручками, над ними по одной выдвигной полке, в царге один выдвигной ящик с двумя деревянными ручками. Время: нач. XX в. Размер (приблизительно): в.: ок. 140, дл.: 164; ш.: 95</p> <p>Пом. 7-Н(9), пл. 24,1 кв.м.: Шкаф (количество - 2) Тонированный под красное дерево, для хранения экспонатов коллекции. Двухъярусный, односекционный, секции двухстворчатые, нижний ярус шире предыдущего. Створки нижнего яруса глухие, филленчатые, створки верхнего яруса остеклены в одно стекло. Завершен профилированным карнизом.</p> |    |
|--|--|---|

| | | |
|--|--|---|
| | <p>Время: нач. XX в. Размер (приблизительно): в.: ок. 290, ш.: 138,5, гл.: 43 см.</p> <p>Конференц-зал: Пом. 7-Н(11), пл. 65,2 кв.м.: При-боры оконные (количество - 8) Шпингалет стержневой, поворотный, с ручкой-кнопкой Время: нач. XX в. Размер (приблизительно): в.: 142</p> <p>Читальный зал. Пом. 7-Н(12), пл. 60,4 кв.м.: Приборы оконные (количество - 4) Шпингалет стержневой, поворотный, с ручкой-кнопкой. Время: нач. XX в. Размер (приблизительно): в.: 142</p> <p>Пом. 7-Н(12), пл. 60,4 кв.м.: Стол (количество - 1) Дубовый, на четырех точеных ножках в виде балясин. Столешница обита коричневым кожаменителем. Царга гладкая. Время: кон. XIX – нач. XX вв. Размер (приблизительно): в.: 81, ш.: 92,5, дл.: 212 см.</p> <p>Пом. 7-Н(12), пл. 60,4 кв.м.: Шкаф (количество - 1) Книжный, ясень, двухъярусный, трехсекционный, каждая секция двустворчатая. Створки обоих ярусов остеклены в два стекла каждая. По краям секции фланкированы лопатками с бриллиантовым рустом. Завершен профилированным</p> |    |
|--|--|---|

| | | |
|--|--|---|
| | <p>карнизом. Время: кон. XIX – нач. XX вв. Размер (приблизительно): в.: 362, ш.: 378,5, гл.: 52 см.</p> <p>Пом. 7-Н(12), пл. 60,4 кв.м.: Шкаф (количество - 1) Книжный, яшень, двухъярусный, односекционный, каждая секция двустворчатая. Створки обоих ярусов остеклены в два стекла каждая. По краям секции фланкированы лопатками с бриллиантовым рустом. Завершен профилированным карнизом. Время: кон. XIX – нач. XX вв. Размер (приблизительно): в.: 362, ш.: 151, гл.: 63 см.</p> <p>Шкаф (количество - 1) Пом. 7-Н(12), пл. 60,4 кв.м.: Книжный, орех (?), на ножках- репках. Двустворчатый, створки в нижней части глухие, в верхней части остеклены. Завершен гладким фризом и профилированным карнизом. Время: кон. XIX – нач. XX вв. Размер (приблизительно): в.: 178, ш.: 107, гл.: 39,5 см.</p> <p>Коридор III этажа: Пом. 7-Н(1), пл. 112,6 кв.м.: Приборы оконные (количество - 4)</p> |    |
|--|--|---|

| | | |
|--|---|--|
| | <p>Шпингалет стержневой, поворотный, с ручкой-кнопкой. Время: нач. XX в. Размер (приблизительно): в.: 142 Сохранность: окрашены белой краской, загрязнены.</p> <p>Пом. 7-Н(1), пл. 112,6 кв.м.: Шкаф (количество - 5) Тонированный под красное дерево, для хранения экспонатов кол-лекций, двухъярусный, одностворчатый нижний ярус шире верхнего, образует полку. Створка нижнего яруса глухая, филленчатая, створка верхнего яруса остеклена в два стекла. На ножках-репках, завершен гладким фризом и профилированным карнизом. Время: кон. XIX – нач. XX вв. Размер (приблизительно): в.: 286, ш.: 77,5, гл.: 53 см.</p> <p>Пом. 7-Н(1), пл. 112,6 кв.м.: Шкаф (количество - 1) Книжный, дуб, двухсекционный, двухъярусный, каждая секция двустворчатая, нижний ярус шире верхнего, образует полку, створки нижних секций глухие, филленчатые, створки верхних секций остеклены в 2 стекла каждая. Время: кон. XIX – нач. XX вв. Размер (приблизительно): в.: 315, ш.: 114, гл.: 54 см.</p> |   |
|--|---|--|

| | | |
|--|---|--|
| | <p>Пом. 7-Н(1), пл. 112,6 кв.м.: Шкаф (количество - 1) Книжный, орех(?), двухъярусный, каждый ярус двустворчатый, створки верхнего яруса остеклены в 2 стекла каждая, створки нижнего яруса глухие, филленчатые. Время: кон. XIX – нач. XX вв. Размер (приблизительно): в.:355, ш.: 85, гл.: 64см.</p> |   |
| | | |

| | | |
|--|---|--|
| | <p>Пом. 7-Н(1), пл. 112,6 кв.м.: Шкаф (количество - 1) Книжный, дубовый, двухъярусный, двухсекционный, каждая секция двустворчатая. Створки верхнего яруса остеклены в два стекла каждая, створки нижнего яруса глухие, филенчатые. Время: кон.XIX – нач. XX вв. Размер (приблизительно): в.:360, ш.: 198, гл.: 60 см.</p> |   |
| | <p>Пом. 7-Н(1), пл. 112,6 кв.м.: Шкаф (количество - 1) Книжный, дубовый, двухъярусный, односекционный, каждая секция двустворчатая. Створки верхнего яруса остеклены в два стекла каждая, створки нижнего яруса глухие, филенчатые. Время: кон.XIX – нач. XX вв. Размер (приблизительно): в.:360, ш.: 97, гл.: 60 см.</p> | |



| | | |
|--|---|--|
| | <p>Пом. 7-Н(1), пл. 112,6 кв.м.: Шкаф (количество - 1) Книжный, орех(?), 4-х секционный, двухъярусный, каждая секция двустворчатая, створки верхнего яруса остеклены в два стекла каждая. Время: кон. XIX – нач. XX вв. Размер (приблизительно): в.:361, ш.: 469, гл.: 58см.</p> |    |
| | <p>Пом. 7-Н(1), пл. 112,6 кв.м.: Шкаф (количество - 1) Книжный, дубовый, двухъярусный, каждый ярус двустворчатый. Створки верхнего яруса остеклены в два стекла каждая. Время: кон. XIX – нач. XX вв. Размер (приблизительно): в.:357, ш.: 198, гл.: 60 см.</p> | |
| | <p>Межэтажная площадка парадной лестницы на уровне 3-2 этажей: Пом. 7-Н(УШ), пл. 12,1 кв.м. Приборы оконные (количество</p> | |

| | | |
|--|--|--|
| | <p>- 2) Шпингалет стержневой, поворотный, с ручкой-кнопкой Время: нач. XX в. Размер (приблизительно): в.: 142</p> <p>Коридор второго этажа: Пом. 6-Н(1), пл. 112,0 кв.м.: Шкаф (количество - 1) Книжный, дубовый, двухъярусный, в нижнем ярусе две секции, каждая двустворчатая, верхний ярус имеет одну широкую секцию, закрытую остекленными в два стекла створками. Створки нижнего яруса глухие, филенчатые. Время: кон. XIX – нач. XX вв. Размер (приблизительно): в.:350, ш.: 195, гл.:66,5 см.</p> <p>Пом. 6-Н(1), пл. 112,0 кв.м.: Шкаф (количество - 1) Книжный, дубовый, двухъярусный, в каждом ярусе по одной двустворчатой секции, боковые стенки декорированы филенками. Створки нижнего яруса глухие, филенчатые, створки верхнего яруса остеклены в три стекла каждая. Время: кон. XIX – нач. XX вв. Размер (приблизительно): в.:338, ш.: 136,5, гл.:41 см.</p> |   |
|--|--|--|

| | | |
|--|---|--|
| | <p>Пом. 6-Н(1), пл. 112,0 кв.м.: Шкаф (количество - 1) Пом. 6-Н(1), пл. 112,0 кв.м.: Книжный, дубовый, на ножках-репках, односекционный, двухъярусный, створки верхнего яруса остеклены в два стекла каждая, створки нижнего яруса глухие, филенчатые. но на одну секцию. Время: кон. XIX – нач. XX вв. Размер (приблизительно): в.:351, ш.: 108, гл.: 42 см.</p> <p>Пом. 6-Н(1), пл. 112,0 кв.м.: Шкаф (количество - 1) Книжный, дубовый, на ножках-репках, пятисекционный, двухъярусный, створки верхнего яруса остеклены в два стекла каждая, створки нижнего яруса глухие, филенчатые. Время: кон. XIX – нач. XX вв. Размер (приблизительно): в.:351, ш.: 289, гл.: 55 см.</p> |   |
|--|---|--|

| | | |
|--|---|--|
| | <p>Пом. 6-Н(1), пл. 112,0 кв.м.: Шкаф (количество - 1) Книжный, дубовый, на ножках-репках, двухсекционный, двухъярусный, створки верхнего яруса остеклены в два стекла каждая, створки нижнего яруса глухие, филенчатые. Время: кон. XIX – нач. XX вв. Размер (приблизительно): в.:351, ш.: 190, гл.: 55 см.</p> |   |
| | <p>Пом. 6-Н(1), пл. 112,0 кв.м.: Шкаф (количество - 1) Книжный, дубовый, на ножках-репках, пятисекционный, двухъярусный, створки верхнего яруса остеклены в два стекла каждая, створки нижнего яруса глухие, филенчатые. Время: кон. XIX – нач. XX вв. Размер (приблизительно): в.:332, ш.: 537, гл.: 53,5 см.</p> | |

| | | |
|--|---|---|
| | <p>Пом. 6-Н(1), пл. 112,0 кв.м.: Шкаф (количество - 1) Книжный, дуб, четырехсекционный, двухъярусный, каждая секция двустворчатая, нижний ярус шире верхнего, образует полку, верхние створки остеклены в два стекла каждая, нижние глухие, филенчатые. Завершен профилированным карнизом. Время: кон.XIX – нач. XX вв. Размер (приблизительно): в.:332 , ш.: 338, гл.: 54 см.</p> <p>Пом. 6-Н(1), пл. 112,0 кв.м.: Шкаф (количество - 1) Книжный, дуб, двухсекционный, двухъярусный, каждая секция двустворчатая, нижний ярус шире верхнего, образует небольшую полку, верхние створки остеклены в два стекла каждая, нижние глухие, филенчатые. Завершен профилированным карнизом. Время: кон.XIX – нач. XX вв. Размер (приблизительно): в.:361, ш.: 469, гл.: 58см.</p> <p>Пом. 6-Н(1), пл. 112,0 кв.м.: Приборы оконные (количество - 2) Шпингалет стержневой, чугун,</p> |    |
|--|---|---|

| | |
|--|--|
| <p>с фигурной поворотной ручкой, декорированной растительным орнаментом (литье). Время: нач. XX в. Размер (приблизительно): в.: ок.127</p> |  |
| <p>1 этаж Книгохранилище. Пом.5-Н(14), пл.43,3 кв.м. Печь-камин (количество - 1) белого с серыми прожилками мрамора. Верхняя часть оштукатурена, декорирована разноформатными филенками и круглыми гладкими медальонами в неглубоких нишах, завершена профилированным кар-низом. Каминная полка прямоугольной формы. Боковые панели нижней части каминной декорированы пилястрами. Фриз с триглифами и филенками, опирается на кронштейны с бриллиантовым рустом. Топочное отверстие с полуциркульным завершением, заложено. Время: нач. XX вв. Размер (приблизительно): в.:361, ш.: 469, гл.: 58см.</p> |  |
| <p>Пом. 6-Н(1), пл. 112,0 кв.м.: Печь (количество - 1) Гладкого белого изразца, на высоком плинте, с профилированным карнизом. В верхней части дверца душника с овальной ручкой-кнопкой. Время: кон.XIX – нач. XX вв.</p> |  |

| | | |
|--|---|---|
| | <p>Размер (приблизительно): в.: ок. 300, ш.: ок.70.</p> <p>Кабинет № 24 Пом. 7-Н(10), пл.22,9 кв.м. Часы (количество - 1) Напольные, в корпусе, фанерованном красным деревом. Нижний ярус прямоугольной формы с филенкой, заключенной в профилированную раму. Второй ярус имеет прямоугольную форму с фигурным завершением, с профилями по всему периметру. Над завершением аттик по краям фланкирован латунными фиалами. Циферблат фланкирован гладкими полуколонками, латунный, с римскими цифрами, по углам и в верхней части имеет накладной растительный орнамент. Над циферблатом помещен круглый медальон с маркой фирмы «John Leon» и «London». Время: кон. XIX – нач. XX вв. Размер (приблизительно): в.:240, ш.: 44, гл.: 22,5 см.</p> <p>Коридор I этажа: Пом. 5-Н(16), пл.33,9 кв.м Шкаф (количество - 1) Книжный, дуб, двухсекционный, двухъярусный, каждая секция двустворчатая, нижний ярус шире верхнего, образует полку, верхние створки остеклены в два стекла каждая, нижние глухие, филенчатые. Завершен профилированным карнизом. Время: кон. XIX – нач. XX вв. Размер (приблизительно):</p> |   |
|--|---|---|

| | | |
|--|--|--|
| | <p>в.:356, ш.: 227, гл.: 71 см.</p> <p>Коридор I этажа: Пом. 5-Н(6), пл.16,0 кв.м. Шкаф (количество - 1) Дубовый, на три секции, нижняя часть створок глухая, верхняя остеклена в одно стекло. На высоком плинте, завершен гладким фризом и профилированным карнизом с порезкой иоников. Время: кон.ХІХ – нач. ХХ вв. Размер (приблизительно): в.:233, ш.: 255, гл.: 52,5 см.</p> <p>Коридор I этажа: Пом. 5-Н(6), пл.16,0 кв.м. Приборы оконные (количество - 1) Шпингалет стержневой, чугуна, с фигурной поворотной ручкой, декорированной растительным орнаментом (литье). Время: нач. ХХ в. Размер (приблизительно): в.: ок.127 Сохранность: бронзированы.</p> |   |
|--|--|--|

Приложение № 5 к Акту по результатам государственной историко-культурной экспертизы проектной документации на проведение работ по сохранению объекта культурного наследия регионального значения «Дом, в котором в 1902-1929 и 1933-1936 годах жил историк Н.П. Лихачев», расположенного по адресу: Петрозаводская ул., 7, лит. А: «Приспособление для современного использования объекта культурного наследия регионального значения «Дом, в котором в 1902-1929 и 1933-1936 годах жил историк Н.П. Лихачев» в части прокладки систем видеонаблюдения», разработанной ООО «СоюзСпецРеставрация» в 2021 г. (Шифр 2013/19-СВН)

КОПИЯ ОХРАННОГО ОБЯЗАТЕЛЬСТВА



ПРАВИТЕЛЬСТВО САНКТ-ПЕТЕРБУРГА
КОМИТЕТ ПО ГОСУДАРСТВЕННОМУ КОНТРОЛЮ, ИСПОЛЬЗОВАНИЮ
И ОХРАНЕ ПАМЯТНИКОВ ИСТОРИИ И КУЛЬТУРЫ

РАСПОРЯЖЕНИЕ

14 МАР 2018

№ 04-19-110/18

**Об утверждении охранного обязательства
собственника или иного законного владельца
объекта культурного регионального значения
«Дом, в котором в 1902-1929 и 1933-1936 годах жил историк Н.П. Лихачев»,
включенного в единый государственный реестр
объектов культурного наследия (памятников
истории и культуры) народов Российской Федерации**

В соответствии с главой VIII Федерального закона от 25.06.2002 № 73-ФЗ «Об объектах культурного наследия (памятниках истории и культуры) народов Российской Федерации»:

1. Утвердить охрannое обязательство собственника или иного законного владельца объекта культурного наследия регионального значения «Дом, в котором в 1902-1929 и 1933-1936 годах жил историк Н.П.Лихачев», расположенного по адресу: г.Санкт-Петербург, Петрозаводская улица, дом 7, литера А (согласно распоряжению КГИОП от 06.03.2017 № 95-р: Санкт-Петербург, Петрозаводская улица, дом 7, литера А), включенного в единый государственный реестр объектов культурного наследия (памятников истории и культуры) народов Российской Федерации (далее – объект), согласно приложению к настоящему распоряжению.

2. Начальнику Юридического управления - юрисконсульту КГИОП обеспечить направление копии распоряжения собственнику объекта, другим лицам, к обязанностям которых относится его исполнение, а также в орган, уполномоченный на ведение Единого государственного реестра недвижимости в порядке, установленном законодательством Российской Федерации, в течение пятнадцати рабочих дней со дня утверждения охранного обязательства.

3. Начальнику отдела государственного учета объектов культурного наследия Управления организационного обеспечения, популяризации и государственного учета объектов культурного наследия КГИОП обеспечить направление распоряжения в Министерство культуры Российской Федерации для приобщения к учетному делу объекта.

4. Начальнику отдела координации и контроля Управления организационного обеспечения, популяризации и государственного учета объектов культурного наследия КГИОП обеспечить размещение распоряжения на сайте КГИОП в информационно-телекоммуникационной сети «Интернет» и в локальной компьютерной сети КГИОП.

5. Контроль за выполнением распоряжения остается за заместителем председателя КГИОП - начальником Управления организационного обеспечения, популяризации и государственного учета объектов культурного наследия.

Заместитель председателя КГИОП -
начальник Управления организационного обеспечения,
популяризации и государственного учета
объектов культурного наследия

Г.Р. Аганова

ОХРАННОЕ ОБЯЗАТЕЛЬСТВО
СОБСТВЕННИКА ИЛИ ИНОГО ЗАКОННОГО ВЛАДЕЛЬЦА
объекта культурного наследия, включенного в единый государственный реестр объектов
культурного наследия (памятников истории и культуры) народов Российской Федерации

"Дом, в котором в 1902-1929 и 1933-1936 годах жил историк Н.П.Лихачев"
(указать наименование объекта культурного наследия в соответствии с правовым актом о
его принятии на государственную охрану)

регистрационный номер объекта культурного наследия в едином государственном реестре
объектов культурного наследия (памятников истории и культуры)
народов Российской Федерации:

| | | | | | | | | | | | | | | |
|---|---|---|---|---|---|---|---|---|---|---|---|---|---|---|
| 7 | 8 | 1 | 7 | 1 | 1 | 2 | 0 | 5 | 9 | 5 | 0 | 0 | 0 | 5 |
|---|---|---|---|---|---|---|---|---|---|---|---|---|---|---|

Раздел 1. Данные об объекте культурного наследия, включенном в единый
государственный реестр объектов культурного наследия
(памятников истории и культуры) народов Российской Федерации

(заполняются в случае, предусмотренном п. 5 ст. 47.6 Федерального закона от
25.06.2002 N 73-ФЗ "Об объектах культурного наследия (памятниках истории и культуры)
народов Российской Федерации")

Отметка о наличии или отсутствии паспорта объекта культурного наследия,
включенного в единый государственный реестр объектов культурного наследия
(памятников истории и культуры) народов Российской Федерации, в отношении которого
утверждено охранное обязательство (далее - объект культурного наследия):

имеется отсутствует
(нужно отметить знаком "V")

При наличии паспорта объекта культурного наследия он является неотъемлемой
частью охранного обязательства.

При отсутствии паспорта объекта культурного наследия в охранное обязательство
вносятся следующие сведения:

1. Сведения о наименовании объекта культурного наследия:

"Дом, в котором в 1902-1929 и 1933-1936 годах жил историк Н.П.Лихачев"

2. Сведения о времени возникновения или дате создания объекта культурного
наследия, датах основных изменений (перестроек) данного объекта и (или) датах связанных
с ним исторических событий:

1902 г., архитектор Е.С.Воротилов, 1912 г., архитектор П.П.Кондратьев

3. Сведения о категории историко-культурного значения объекта культурного
наследия:

федерального регионального муниципального значения
(нужное отметить знаком "V")

4. Сведения о виде объекта культурного наследия:

памятник ансамбль
(нужное отметить знаком "V")

5. Номер и дата принятия акта органа государственной власти о включении объекта культурного наследия в единый государственный реестр объектов культурного наследия (памятников истории и культуры) народов Российской Федерации:

распоряжение КГИОП № 95-р от «06» марта 2017 г.

6. Сведения о местонахождении объекта культурного наследия (адрес объекта или при его отсутствии описание местоположения объекта):

Санкт-Петербург

(Субъект Российской Федерации)

Санкт-Петербург

(населенный пункт)

улица д. корп./стр. помещение/квартира

иные сведения:

г. Санкт-Петербург, Петрозаводская улица, дом 7, литера А (согласно выписке из Единого государственного реестра недвижимости от 16.06.2017 № 99/2017/20614679)

7. Сведения о границах территории объекта культурного наследия (для объектов археологического наследия прилагается графическое отражение границ на плане земельного участка, в границах которого он располагается):

границы территории и режим использования культурного наследия регионального значения, утвержденные распоряжением КГИОП от 06.03.2017 №95-р, согласно приложению № 1 к настоящему охранному обязательству

8. Описание предмета охраны объекта культурного наследия:

предмет охраны объекта культурного наследия регионального значения, утвержденный распоряжением КГИОП от 04.07.2017 № 341-р, согласно приложению № 2 к настоящему охранному обязательству

9. Фотографическое (иное графическое) изображение объекта (на момент утверждения охранного обязательства):

Прилагается:

| |
|--------------------|
| 15 (пятнадцать) |
|--------------------|

 изображений,
(указать количество)

согласно приложению № 3 к настоящему охранному обязательству.

10. Сведения о наличии зон охраны данного объекта культурного наследия с указанием номера и даты принятия органом государственной власти акта об утверждении указанных зон либо информация о расположении данного объекта культурного наследия/земельного участка, в границах которого располагается объект археологического наследия, в границах зон охраны другого объекта культурного наследия:

Закон Санкт-Петербурга от 24.12.2008 № 820-7 "О границах объединенных зон охраны объектов культурного наследия, расположенных на территории Санкт-Петербурга, режимах использования земель и требованиях к градостроительным регламентам в границах указанных зон"

11. Сведения о требованиях к осуществлению деятельности в границах территории объекта культурного наследия, включенного в единый государственный реестр объектов культурного наследия (памятников истории и культуры) народов Российской Федерации, об особом режиме использования земельного участка, в границах которого располагается объект археологического наследия, установленных статьей 5.1 Федерального закона от 25.06.2002 N 73-ФЗ "Об объектах культурного наследия (памятниках истории и культуры) народов Российской Федерации" (далее - Закон 73-ФЗ):

1) на территории памятника или ансамбля запрещаются строительство объектов капитального строительства и увеличение объемно-пространственных характеристик существующих на территории памятника или ансамбля объектов капитального строительства; проведение земляных, строительных, мелиоративных и иных работ, за исключением работ по сохранению объекта культурного наследия или его отдельных элементов, сохранению историко-градостроительной или природной среды объекта культурного наследия;

2) на территории памятника, ансамбля разрешается ведение хозяйственной деятельности, не противоречащей требованиям обеспечения сохранности объекта культурного наследия и позволяющей обеспечить функционирование объекта культурного наследия в современных условиях;

3) в случае нахождения памятника или ансамбля на территории достопримечательного места подлежат также выполнению требования и ограничения, установленные в соответствии со статьей 5.1 Закона 73-ФЗ, для осуществления хозяйственной деятельности на территории достопримечательного места;

4) особый режим использования земельного участка, в границах которого располагается объект археологического наследия, предусматривает возможность проведения археологических полевых работ в порядке, установленном Законом 73-ФЗ, земляных, строительных, мелиоративных, хозяйственных работ, указанных в статье 30 Закона 73-ФЗ работ по использованию лесов и иных работ при условии обеспечения сохранности объекта археологического наследия, а также обеспечения доступа граждан к указанному объекту.

12. Иные сведения, предусмотренные Законом 73-ФЗ:

Действие охранного обязательства прекращается со дня принятия Правительством

Российской Федерации решения об исключении объекта культурного наследия из реестра.

Раздел 2. Требования к сохранению объекта культурного наследия
(заполняется в соответствии со статьей 47.2 Закона 73-ФЗ)

13. Требования к сохранению объекта культурного наследия, включенного в единый государственный реестр объектов культурного наследия (памятников истории и культуры) народов Российской Федерации, предусматривают консервацию, ремонт, реставрацию объекта культурного наследия, приспособление объекта культурного наследия для современного использования либо сочетание указанных мер.

Состав (перечень) и сроки (периодичность) проведения работ по сохранению объекта культурного наследия, в отношении которого утверждено охранное обязательство, определяются соответствующим органом охраны объектов культурного наследия:

Комитет по государственному контролю, использованию и охране памятников истории и культуры Санкт-Петербурга (далее - КГИОП)

(указать наименование органа охраны объектов культурного наследия, утвердившего охрannое обязательство)

на основании акта технического состояния объекта культурного наследия, составленного в порядке, установленном пунктом 2 статьи 47.2 Закона 73-ФЗ.

14. Лицо (лица), указанное (указанные) в пункте 11 статьи 47.6 Закона 73-ФЗ, обязано (обязаны) обеспечить финансирование и организацию проведения научно-исследовательских, изыскательских, проектных работ, консервации, ремонта, реставрации и иных работ, направленных на обеспечение физической сохранности объекта культурного наследия и сохранение предмета охраны объекта культурного наследия, в порядке, установленном Законом 73-ФЗ.

В случае обнаружения при проведении работ по сохранению объекта культурного наследия объектов, обладающих признаками объекта культурного наследия, в том числе объектов археологического наследия, собственник или иной законный владелец обязан незамедлительно приостановить работы и направить в течение трех рабочих дней со дня их обнаружения заявление в письменной форме об указанных объектах в региональный орган охраны объектов культурного наследия:

КГИОП

(указать наименование соответствующего регионального органа охраны объектов культурного наследия. В случае если охрannое обязательство утверждено не данным органом охраны, указать его полное наименование и почтовый адрес)

Дальнейшее взаимодействие с региональным органом охраны объектов культурного наследия собственник или иной законный владелец объекта культурного наследия обязан осуществлять в порядке, установленном статьей 36 Закона 73-ФЗ.

15. Работы по сохранению объекта культурного наследия должны организовываться собственником или иным законным владельцем объекта культурного наследия в соответствии с порядком, предусмотренным статьей 45 Закона 73-ФЗ.

16. Собственник (иной законный владелец) земельного участка, в границах которого расположен объект археологического наследия, обязан:

- обеспечивать неизменность внешнего облика;
- сохранять целостность, структуру объекта археологического наследия;

организовывать и финансировать спасательные археологические полевые работы на данном объекте археологического наследия в случае, предусмотренном статьей 40, и в порядке, установленном статьей 45.1 Закона 73-ФЗ.

Раздел 3. Требования к содержанию объекта культурного наследия
(заполняется в соответствии со статьей 47.3 Закона 73-ФЗ)

17. При содержании и использовании объекта культурного наследия, включенного в единый государственный реестр объектов культурного наследия (памятников истории и культуры) народов Российской Федерации, в целях поддержания в надлежащем техническом состоянии без ухудшения физического состояния и (или) изменения предмета охраны данного объекта культурного наследия лица, указанные в пункте 11 статьи 47.6 Закона 73-ФЗ, обязаны:

1) осуществлять расходы на содержание объекта культурного наследия и поддержание его в надлежащем техническом, санитарном и противопожарном состоянии;

2) не проводить работы, изменяющие предмет охраны объекта культурного наследия либо ухудшающие условия, необходимые для сохранности объекта культурного наследия;

3) не проводить работы, изменяющие облик, объемно-планировочные и конструктивные решения и структуры, интерьер объекта культурного наследия в случае, если предмет охраны объекта культурного наследия не определен;

4) соблюдать установленные статьей 5.1 Закона 73-ФЗ требования к осуществлению деятельности в границах территории объекта культурного наследия, особый режим использования земельного участка, водного объекта или его части, в границах которых располагается объект археологического наследия;

5) не использовать объект культурного наследия (за исключением оборудованных с учетом требований противопожарной безопасности объектов культурного наследия, предназначенных либо предназначенных для осуществления и (или) обеспечения указанных ниже видов хозяйственной деятельности, и помещений для хранения предметов религиозного назначения, включая свечи и лампадное масло):

под склады и объекты производства взрывчатых и огнеопасных материалов, предметов и веществ, загрязняющих интерьер объекта культурного наследия, его фасад, территорию и водные объекты и (или) имеющих вредные паргазообразные и иные выделения;

под объекты производства, имеющие оборудование, оказывающее динамическое и вибрационное воздействие на конструкции объекта культурного наследия, независимо от мощности данного оборудования;

под объекты производства и лаборатории, связанные с неблагоприятным для объекта культурного наследия температурно-влажностным режимом и применением химически активных веществ;

6) незамедлительно извещать:

КГИОП

(указать наименование органа охраны объектов культурного наследия, утвердившего охранное обязательство)

обо всех известных ему повреждениях, авариях или об иных обстоятельствах, причинивших вред объекту культурного наследия, включая объект археологического наследия, земельному участку в границах территории объекта культурного наследия или угрожающих причинением такого вреда, и безотлагательно принимать меры по предотвращению дальнейшего разрушения, в том числе проводить противоаварийные работы в порядке, установленном для проведения работ по сохранению объекта культурного наследия;

7) не допускать ухудшения состояния территории объекта культурного наследия, включенного в единый государственный реестр объектов культурного наследия (памятников истории и культуры) народов Российской Федерации, поддерживать

территорию объекта культурного наследия в благоустроенном состоянии.

18. Собственник жилого помещения, являющегося объектом культурного наследия или частью такого объекта, обязан выполнять требования к сохранению объекта культурного наследия в части, предусматривающей обеспечение поддержания объекта культурного наследия или части объекта культурного наследия в надлежащем техническом состоянии без ухудшения физического состояния и изменения предмета охраны объекта культурного наследия.

19. В случае обнаружения при проведении работ на земельном участке в границах территории объекта культурного наследия объектов, либо на земельном участке, в границах которого располагается объект археологического наследия, объектов, обладающих признаками объекта культурного наследия, лица, указанные в пункте 11 статьи 47.6 Закона 73-ФЗ, осуществляют действия, предусмотренные подпунктом 2 пункта 3 статьи 47.2 Закона 73-ФЗ.

20. В случае если содержание или использование объекта культурного наследия, включенного в единый государственный реестр объектов культурного наследия (памятников истории и культуры) народов Российской Федерации, а также земельного участка, в границах которого располагается объект археологического наследия, может привести к ухудшению состояния данного объекта культурного наследия и (или) предмета охраны данного объекта культурного наследия, в предписании, направляемом

КГИОП

(указать наименование органа охраны объектов культурного наследия, утвердившего охранное обязательство)

собственнику или иному законному владельцу объекта культурного наследия, устанавливаются следующие требования:

1) к видам хозяйственной деятельности с использованием объекта культурного наследия, включенного в реестр, земельного участка, в границах которого располагается объект археологического наследия, либо к видам хозяйственной деятельности, оказывающим воздействие на указанные объекты, в том числе ограничение хозяйственной деятельности;

2) к использованию объекта культурного наследия, включенного в реестр, земельного участка, в границах которого располагается объект археологического наследия, при осуществлении хозяйственной деятельности, предусматривающие в том числе ограничение технических и иных параметров воздействия на объект культурного наследия;

3) к благоустройству в границах территории объекта культурного наследия, включенного в реестр, земельного участка, в границах которого располагается объект археологического наследия.

Раздел 4. Требования к обеспечению доступа граждан
Российской Федерации, иностранных граждан и лиц без гражданства
к объекту культурного наследия, включенному в реестр
(заполняется в соответствии со статьей 47.4 Закона 73-ФЗ)

21. Условия доступа к объекту культурного наследия, включенному в реестр (периодичность, длительность и иные характеристики доступа), устанавливаются соответствующим органом охраны объектов культурного наследия, определенным пунктом 7 статьи 47.6 Закона 73-ФЗ, с учетом мнения собственника или иного законного владельца такого объекта, а также с учетом вида объекта культурного наследия, включенного в реестр, категории его историко-культурного значения, предмета охраны, физического состояния объекта культурного наследия, требований к его сохранению, характера современного использования данного объекта культурного наследия, включенного в реестр.

Условия доступа к объектам культурного наследия, включенным в реестр, используемым в качестве жилых помещений, а также к объектам культурного наследия

религиозного назначения, включенным в реестр, устанавливаются соответствующим органом охраны объектов культурного наследия по согласованию с собственниками или иными законными владельцами этих объектов культурного наследия.

При определении условий доступа к памятникам или ансамблям религиозного назначения учитываются требования к внешнему виду и поведению лиц, находящихся в границах территорий указанных объектов культурного наследия религиозного назначения, соответствующие внутренним установлениям религиозной организации, если такие установления не противоречат законодательству Российской Федерации.

В случае, если интерьер объекта культурного наследия не относится к предмету охраны объекта культурного наследия, требование к обеспечению доступа во внутренние помещения объекта культурного наследия, включенного в реестр, не может быть установлено.

Условия доступа к объектам культурного наследия, расположенным на территории Российской Федерации и предоставленным в соответствии с международными договорами Российской Федерации дипломатическим представительствам и консульским учреждениям иностранных государств в Российской Федерации, международным организациям, а также к объектам культурного наследия, находящимся в собственности иностранных государств и международных организаций, устанавливаются в соответствии с международными договорами Российской Федерации.

Физические и юридические лица, проводящие археологические полевые работы, имеют право доступа к объектам археологического наследия, археологические полевые работы на которых предусмотрены разрешением (открытым листом) на проведение археологических полевых работ. Физическим и юридическим лицам, проводящим археологические полевые работы, в целях проведения указанных работ собственниками и (или) пользователями земельных участков, в границах которых расположены объекты археологического наследия, должен быть обеспечен доступ к земельным участкам, участкам водных объектов, участкам лесного фонда, на территорию, определенную разрешением (открытым листом) на проведение археологических полевых работ.

Обеспечить доступ гражданам Российской Федерации, иностранным гражданам и лицам без гражданства во внутренние помещения объекта культурного наследия и к объекту культурного наследия по рабочим дням с 9.00 до 18.00 и в Международный день памятников и исторических мест, а именно 18 (восемнадцатого) апреля ежегодно, в соответствии с внутренним распорядком, установленным собственником или иным законным владельцем объекта культурного наследия.

Раздел 5. Требования к размещению наружной рекламы
на объектах культурного наследия, их территориях
(заполняется в случаях, определенных подпунктом 4 пункта 2 статьи 47.6 Закона 73-ФЗ)

22. Требования к размещению наружной рекламы:

Не допускается распространение наружной рекламы на объектах культурного наследия, включенных в единый государственный реестр объектов культурного наследия (памятников истории и культуры) народов Российской Федерации, а также на их территориях, за исключением достопримечательных мест.

Запрет или ограничение распространения наружной рекламы на объектах культурного наследия, находящихся в границах достопримечательного места и включенных в единый государственный реестр объектов культурного наследия (памятников истории и культуры) народов Российской Федерации, а также требования к ее распространению устанавливаются соответствующим органом охраны объектов культурного наследия, определенным пунктом 7 статьи 47.6 Закона 73-ФЗ, и вносятся в правила землепользования и застройки, разработанные в соответствии с Градостроительным кодексом Российской Федерации.

Указанные требования не применяются в отношении распространения на объектах культурного наследия, их территориях наружной рекламы, содержащей исключительно

информацию о проведении на объектах культурного наследия, их территориях театрально-зрелищных, культурно-просветительных и зрелищно-развлекательных мероприятий или исключительно информацию об указанных мероприятиях с одновременным упоминанием об определенном лице как о спонсоре конкретного мероприятия при условии, если такому упоминанию отведено не более чем десять процентов рекламной площади (пространства). В таком случае актом соответствующего органа охраны объектов культурного наследия устанавливаются требования к размещению наружной рекламы на данном объекте культурного наследия (либо его территории), включая место (места) ее возможного размещения, требования к внешнему виду, цветовым решениям, способам крепления.

Раздел 6. Иные обязанности лица (лиц), указанного (указанных) в пункте 11 статьи 47.6 Федерального закона от 25.06.2002 N 73-ФЗ "Об объектах культурного наследия (памятниках истории и культуры) народов Российской Федерации"

23. Для лица (лиц), указанного (указанных) в пункте 11 статьи 47.6 Закона 73-ФЗ, устанавливаются обязанности:

1) по финансированию мероприятий, обеспечивающих выполнение требований в отношении объекта культурного наследия, включенного в реестр, установленных статьями 47.2 - 47.4 Закона 73-ФЗ;

2) по соблюдению требований к осуществлению деятельности в границах территории объекта культурного наследия, включенного в реестр, либо особого режима использования земельного участка, в границах которого располагается объект археологического наследия, установленных статьей 5.1 Закона 73-ФЗ.

24. Собственник, иной законный владелец, пользователь объекта культурного наследия, земельного участка, в границах которого располагается объект археологического наследия (в случае, указанном в пункте 11 статьи 47.6 Закона 73-ФЗ), а также все лица, привлеченные ими к проведению работ по сохранению (содержанию) объекта культурного наследия, обязаны соблюдать требования, запреты и ограничения, установленные законодательством об охране объектов культурного наследия.

25. Дополнительные требования в отношении объекта культурного наследия:

1) Выполнить работы по сохранению объекта культурного наследия, определенные КГИОП на основании акта технического состояния объекта культурного наследия, составленного в порядке, установленном пунктом 2 статьи 47.2 Закона 73-ФЗ:

| № Пп | Наименование работ | Сроки выполнения | Примечание |
|---------|--|---|---|
| 1 | В установленном законом порядке произвести ремонт фасадов и помещений третьего этажа объекта культурного наследия. | В течение 12 месяцев с момента вступления решения суда в законную силу. | Решение Петроградского районного суда города Санкт-Петербурга от 29.01.2018 дело № 2-810/2018 |
| 2 | На основании задания и разрешения КГИОП выполнить работы по ремонту и реставрации предметов ДПИ объекта культурного наследия, в соответствии с проектной документацией, согласованной с КГИОП. | В течение 36 месяцев со дня утверждения охранного обязательства актом КГИОП | |

2) Осуществлять размещение дополнительного оборудования и дополнительных элементов, переоборудование и переустройство на объекте культурного наследия, его территории, в соответствии с порядком, установленным законодательством Российской

Федерации и Санкт-Петербурга, предусматривающим получение согласования с КГИОП.

3) Не допускать уничтожения или повреждения объекта культурного наследия, а также действий, создающих угрозу уничтожения, повреждения объекта культурного наследия или причинения ему иного вреда.

4) Обеспечивать условия, препятствующие уничтожению, повреждению объекта культурного наследия или его территории со стороны третьих лиц, не являющихся собственником (законным владельцем) объекта культурного наследия или его части.

5) Проводить обследование технического состояния объекта культурного наследия и территории не реже одного раза в пять лет.

Выводы и рекомендации обследований представлять в КГИОП на согласование.

6) Исполнять требования предписаний КГИОП об устранении нарушений законодательства в области сохранения и использования объекта культурного наследия и обеспечении сохранности объекта культурного наследия в установленные в них сроки.

7) В установленном порядке обеспечивать установку на объекте культурного наследия информационных надписей и обозначений, обеспечивая их содержание, а также ремонт и восстановление в случае выявления повреждения или утраты.

8) Безвозмездно предоставлять должностным лицам КГИОП информацию и документы по вопросам охраны объекта культурного наследия (в том числе, касающуюся вопросов обеспечения сохранности и содержания объекта культурного наследия и его территории).

9) Обеспечить условия соответствия объекта культурного наследия требованиям пожарной безопасности в соответствии с действующим законодательством исходя из требований по сохранению облика, интерьера и предмета охраны объекта культурного наследия, в том числе при необходимости обеспечить разработку специальных технических условий, отражающих специфику обеспечения их пожарной безопасности и содержащих комплекс необходимых инженерно-технических и организационных мероприятий по обеспечению пожарной безопасности.

10) Обеспечивать сохранность предметов декоративно-прикладного искусства, живописи, скульптуры, указанных в Приложении № 2 к настоящему охранному обязательству.

11) Без разрешения КГИОП не перемещать предметы декоративно-прикладного искусства, живописи, скульптуры, с места, указанного в Приложении № 2 к настоящему охранному обязательству.

12) В случае, если территория объекта культурного наследия ограничена по периметру фундамента, Собственник (иной законный владелец) обеспечивает уборку прилегающей территории от промышленных и бытовых отходов на расстоянии 10 метров от фундамента объекта культурного наследия.

13) Собственник (иной законный владелец) объекта культурного наследия обязан беспрепятственно по предъявлению служебного удостоверения и копии приказа (распоряжения) руководителя (заместителя руководителя) КГИОП о назначении проверки, либо задания КГИОП обеспечивать доступ должностных лиц КГИОП, уполномоченных на осуществление государственного надзора за состоянием, содержанием, сохранением, использованием, популяризацией и государственной охраной объектов культурного наследия к объекту культурного наследия, для посещения и обследования используемых указанными лицами при осуществлении хозяйственной и иной деятельности территории, зданий, производственных, хозяйственных и иных нежилых помещений, строений, сооружений, являющихся объектами культурного наследия либо находящиеся в зонах охраны таких объектов, земельных участков, на которых такие объекты расположены либо которые находятся в зонах охраны таких объектов, а с согласия собственников жилые помещения, являющиеся объектами культурного наследия, в целях проведения исследований, испытаний, измерений, расследований, экспертизы и других мероприятий по контролю.

14) Направлять в КГИОП, ежегодно в срок не позднее 1 июля года, следующего за

отчетным, уведомление о выполнении требований охранного обязательства.

15) Учреждениям и организациям, предоставляющим услуги населению, выполнять в соответствии с законодательством Российской Федерации требования по обеспечению доступа к объекту культурного наследия инвалидов, которые включают, в том числе, следующие условия доступности объектов культурного наследия для инвалидов:

1. обеспечение возможности самостоятельного передвижения по территории объекта культурного наследия, обеспечение возможности входа и выхода из объекта культурного наследия, в том числе с использованием кресел-колясок, специальных подъемных устройств, возможности кратковременного отдыха в сидячем положении при нахождении на объекте культурного наследия, а также надлежащее размещение оборудования и носителей информации, используемых для обеспечения доступности объектов для инвалидов с учетом ограничений их жизнедеятельности;
2. дублирование текстовых сообщений голосовыми сообщениями, оснащение объекта культурного наследия знаками, выполненными рельефно-точечным шрифтом Брайля;
3. сопровождение инвалидов, имеющих стойкие расстройства функции зрения и самостоятельного передвижения;
4. обеспечение условий для ознакомления с надписями, знаками и иной текстовой и графической информацией, допуск тифлосурдопереводчика;
5. допуск собаки-проводника при наличии документа, подтверждающего специальное обучение собаки-проводника, выдаваемого в установленном порядке;
6. дублирование голосовой информации текстовой информацией, надписями и (или) световыми сигналами, допуск сурдопереводчика;
7. оказание помощи инвалидам в преодолении барьеров, мешающих ознакомлению с объектами культурного наследия (памятниками истории и культуры) народов Российской Федерации наравне с другими лицами.

Объем и содержание мер, обеспечивающих доступность для инвалидов объектов культурного наследия, определяется собственником (пользователем) объекта культурного наследия с учетом установленного порядка.

В целях обеспечения сохранности объекта культурного наследия в его исторической среде нормы установленного порядка применяются с учетом требований по сохранению объекта культурного наследия, предусмотренных Законом 73-ФЗ.

В случаях, когда обеспечение доступности для инвалидов объекта культурного наследия невозможно или может препятствовать соблюдению требований, обеспечивающих состояние сохранности и сохранение объекта культурного наследия, привести к изменению его особенностей, составляющих предмет охраны, собственником (пользователем) объекта культурного наследия предусматривается доступность объекта культурного наследия в дистанционном режиме посредством создания и развития в информационно-телекоммуникационной сети «Интернет» интернет-ресурса об объекте культурного наследия и обеспечения доступа к нему инвалидов, в том числе создание и адаптация интернет-ресурса для слабовидящих.

Приложение:

1. Границы территории и режим использования культурного наследия регионального значения, утвержденный распоряжением КГИОП от 06.03.2017 №95-р.
2. Предмет охраны объекта культурного наследия регионального значения, утвержденный распоряжением КГИОП от 04.07.2017 № 341-р.
3. Фотографическое изображение объекта культурного наследия.

Границы территории
объекта культурного наследия регионального значения
«Дом, в котором в 1902-1929 и 1933-1936 годах жил историк Н.П. Лихачёв»,
(далее – объект культурного наследия),

расположенного по адресу: Санкт-Петербург, Петрозаводская улица, дом 7, литера А

1. Схема границ территории объекта:

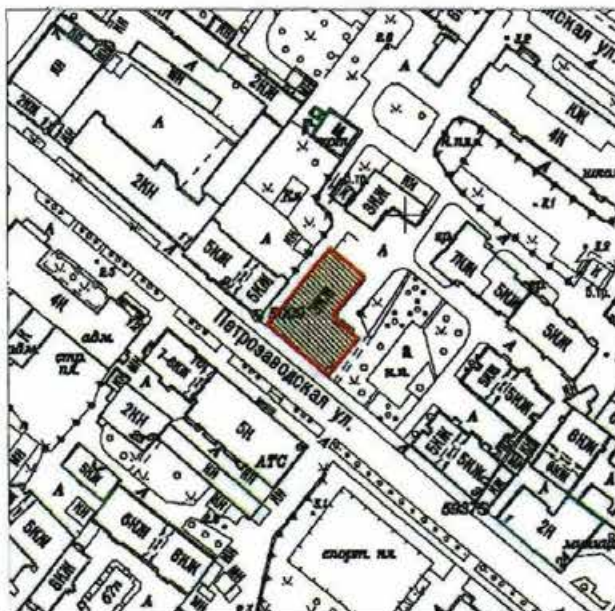

Масштаб 1:2000

Условные обозначения:

— Граница территории объекта культурного наследия

▨ Объект культурного наследия

2. Текстовое описание границ территории объекта культурного наследия:

Граница территории объекта культурного наследия проходит от точки 1 до точки 2 по прямой на юго-запад, от точки 2 до точки 3 по красной линии улицы Петрозаводская, от точки 3 до точки 4 по прямой на северо-восток, от точки 4 до точки 5 по прямой на юго-восток, от точки 5 до точки 6 по прямой на юго-запад, от точки 6 до точки 7 по прямой на юг, от точки 7 до точки 1 по прямой на юго-восток.

3. Перечень координат характерных точек границ территории объекта культурного наследия:

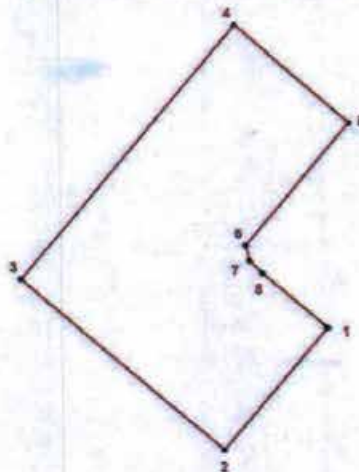

УСЛОВНЫЕ ОБОЗНАЧЕНИЯ:

- Граница территории объекта культурного наследия
- 1 Номер характерной точки

| Номер характерной точки | Координаты характерных точек в системе координат, установленной для ведения государственного кадастра объектов недвижимости (км) | |
|-------------------------|--|-------------|
| | X | Y |
| 1 | 2 | 3 |
| 1. | 97,3565000 | 112,3836400 |
| 2. | 97,3438100 | 112,3729300 |
| 3. | 97,3615000 | 112,3519200 |
| 4. | 97,3877200 | 112,3740600 |
| 5. | 97,3777200 | 112,3858400 |
| 6. | 97,3650700 | 112,3751900 |
| 7. | 97,3634385 | 112,3755935 |
| 8. | 97,3621175 | 112,3769430 |



**Режим использования территории
объекта культурного наследия регионального значения
«Дом, в котором в 1902-1929 и 1933-1936 годах жил историк Н.П. Лихачёв»,
расположенного по адресу: Санкт-Петербург, Петрозаводская улица, дом 7, литера А**

1. На территории объекта культурного наследия запрещаются строительство объектов капитального строительства и увеличение объемно-пространственных характеристик существующих на территории объектов капитального строительства; проведение земляных, строительных, мелиоративных и иных работ, за исключением работ по сохранению объекта культурного наследия или его отдельных элементов, сохранению историко-градостроительной или природной среды объекта культурного наследия.

2. На территории объекта культурного наследия разрешается ведение хозяйственной деятельности, не противоречащей требованиям обеспечения сохранности объекта культурного наследия и позволяющей обеспечить функционирование объекта культурного наследия в современных условиях.

3. Требования к осуществлению деятельности в границах территории объекта культурного наследия и требования к содержанию и использованию территории объекта культурного наследия устанавливаются законодательством Российской Федерации и Санкт-Петербурга об объектах культурного наследия.

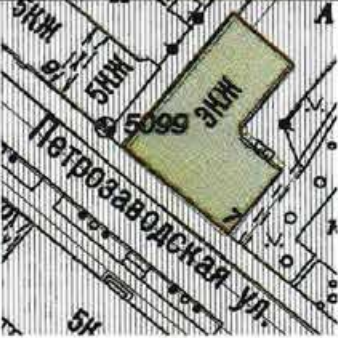
Предмет охраны
объекта культурного наследия регионального значения
«Дом, в котором в 1902-1929 и 1933-1936 годах жил историк Н.П.Лихачев»,
расположенного по адресу:
Санкт-Петербург, Петрозаводская ул., д.7, лит. А

| № п.п. | Виды предметов охраны | Элементы предметов охраны | Фотофиксация |
|--------|--|--|---|
| 1 | 2 | 3 | 4 |
| 1 | <p>Объемно-пространственное решение:</p> | <p>местоположение и градостроительные характеристики здания, его роль в композиционно-планировочной структуре квартала и в панораме застройки улицы Петрозаводской;</p> <p>габариты 3-этажного на подвалах, Г-образного в плане здания;</p> <p>исторические конфигурация и габариты крыш, включая высотные отметки коньков и карнизов;</p> |    |

| | | | |
|---|--------------------------------|---|--|
| 2 | Конструктивная система здания: | <p>исторические наружные и внутренние капитальные стены, их местоположение, материал (кирпич); междуэтажные перекрытия – местоположение;</p> |  |
| | | <p>Пом. 4-Н(3), пл. 62,8 кв.м.: кирпичные цилиндрические своды с распалубками; Пом. 4-Н(6), пл. 62,2 кв.м.: кирпичные цилиндрические своды;</p> |  |
| | | <p>парадная лестница (Пом.5-Н(III), пл. 17,7 кв.м) – местоположение, габариты, конфигурация, конструкция (лестничные марши на косоурах), ступени лещадной плиты, литые ограждения лестничных маршей; деревянный профилированный поручень;</p> |  |
| | | <p>латунный порожек с рисунком на междуэтажной площадке 2-го этажа;</p> | |

| | | |
|---|--|--|
| | <p>Пом. 1-Н (IX), пл. 4,4 кв.м. многомаршевая межэтажная лестница - на косяках, со ступенями лещадной плиты, с металлическим ограждением, с деревянным профилированным поручнем;</p> |  |
| 3 | <p>Объемно-планировочное решение:</p> | <p>историческое объемно-планировочное решение в габаритах капитальных стен;</p> |
| 4 | <p>Архитектурно-художественное решение фасадов:</p> <p>лицевой фасад, его историческое архитектурно-художественное решение в безордерных формах неоклассицизма, выполненное по проектам Е. С. Воротилова и П. П. Кондратьева в 1902 и 1911-1912 гг.</p> <p>цоколь, облицованный известняком;</p> <p>характер отделки фасада: гладкая штукатурка, ленточный руст цокольного этажа и углов здания;</p> <p>исторические оконные проемы 1-3-го этажей – местоположение, конфигурация (прямоугольные), оформление (профилированные наличники, подоконные доски с «ушками»), габариты;</p> <p>заполнения оконных проемов –</p> |  |

| | | |
|--|--|---|
| | <p>исторические рисунок, материал (дерево), цвет;</p> <p>подоконный карниз 1-го этажа; междуэтажные карнизы 1-2-го этажей;</p> <p>венчающий профилированный карниз;</p> <p>архитектурно-художественное решение дворового и торцевых фасадов;</p> <p>цоколь, облицованный известняком;*</p> <p>*скрыт культурным слоем;</p> <p>материал и характер отделки фасадов - гладкая штукатурка;</p> <p>исторические оконные проемы 1-3-го этажей – местоположение, конфигурация (прямоугольные), габариты;</p> <p>заполнения оконных проемов – исторические рисунок, материал (дерево), цвет; ширина и верхняя отметка дверных и оконных проемов 1-го этажа;</p> |    |
|--|--|---|

| | | |
|---|--|---|
| | <p>аттик в виде треугольного фронтона с люнетом;</p> <p>венчающий профилированный карниз;</p> |  |
| <p>5 Декоративно-художественная отделка интерьеров и предметы ДПИ</p> | <p>Помещения I этажа:</p> <p>Вестибюль. Пом. Л-1(II), пл.24,1 кв.м.: покрытие пола метлахской плиткой, имитирующей мозаику (черный, бежевый), с рисунком «кофейное зерно» и бордюром геометрического рисунка; лестница: плоское перекрытие с галтелью; лепная розетка под люстру с растительными элементами;</p> <p>Вестибюль Пом. Л-1(II), пл.24,1 кв.м.: оформление плоского перекрытия по периметру галтелью,</p> |    |

| | | |
|--|---|--|
| | <p>в центре – круглая лепная розетка растительного орнамента;</p> <p>Мемориальный кабинет Н. Лихачева Пом. 6-Н(17), пл. 30,0 кв.м. оформление плоского перекрытия по периметру галтелью, в центре – орнаментальная лепнина в виде акантов, факелов, вазонов и цветочных гирлянд;</p> <p>подоконники (количество -2) из серого с белыми прожилками мрамора, с профилированным краем;</p> |     |
|--|---|--|

| | | |
|--|--|--|
| | <p>Печь-камин (количество - 1) Печь-камин белого с серыми прожилками мрамора с историческим надкаминным зеркалом. Верхняя часть оштукатурена, декорирована лепными поясами ложчатого орнамента и иоников на фризе, карниз с лепной порезкой бус, боковые лопатки с лепными гирляндами и розетками. Над раскрепованным карнизом невысокий аттик. Зеркало с фацетом. Каминная полка прямоугольной формы. Боковые панели нижней части камина декорированы пилястрами с резными гирляндами, лентами, стилизованными раковинами. Центральная часть декорирована раковиной в обрамлении растительных завитков и лавровых побегов. Топочное отверстие с полуциркульным завершением, таган исторический. Время: нач. XX в. Размер (приблизительно): в.: ок. 330, ш.: 138,5, гл.: 43 см.</p> <p>Стол (количество - 1)* Письменный, дуб, тумбы декорированы филенками, скругленные углы декорированы каннелированными пилястрами. В каждой тумбе по 4 выдвижных ящика. Время: рубеж XIX - XX вв. Размер (приблизительно): в.: 80,5, ш.: 105,5, дл.: 213 см. Сохранность: потертости, сколы.</p> |   |
|--|--|--|

* Принадлежал академику Н.П. Лихачеву.

Шкаф (количество- 2)
Книжный, красного дерева (?),
на ножках-репках,
двухъярусный. Каждый ярус на
три створки. Нижний ярус
шире верхнего, образует полку,
с тремя глухими филенчатыми
створками. Верхний ярус
остеклен, завершен гладким
фризом и раскрепованным
профилированным карнизом.
Время: нач. XX в.(?)
Размер (приблизительно): в.:
ок. 250, ш.: 228, гл.: 55,5 см.



Шпингалет стержневой,
поворотный, с ручкой-кнопкой
(количество – 4)
Время: нач. XX в.
Размер (приблизительно): в.:
142



| | | |
|--|---|---|
| | <p>Кабинет ученого секретаря Пом. 6-Н(14), пл. 23,3 кв.м. Стол (количество – 1) Письменный, тонированный под красное дерево, тумбы с двух сторон декорированы филенками, на резных фигурных ножках. В царге три выдвижных ящика. Время: нач. XX в. Размер (приблизительно): в.: 76,5; дл.: 164; ш.: 85</p> <p>Шкаф (количество – 2) Книжный, орех (?), двухъярусный. Каждый ярус на 4 створки. Нижний ярус шире верхнего, образует полку, с четырьмя глухими филенчатыми створками. Верхний ярус остеклен, завершен гладким фризом и профилированным карнизом. На ножках-репках. Время: нач. XX в. Размер (приблизительно): в.: ок. 330, ш.: 138,5, гл.: 43 см.</p> <p>Приборы оконные (количество – 3) Шпингалет стержневой, чугун, с фигурной поворотной ручкой, декорированной растительным орнаментом (литье). Время: нач. XX в. Размер (приблизительно): в.: ок. 127</p> |    |
|--|---|---|

Кабинет ученого секретаря
Пом. 6-Н(14), пл. 23,3 кв.м.
Картотека (количество – 1)
Дубовая, с дубовыми
выдвижными ящичками и
гладкими ручками-кнопками.
Время: нач. XX в.
Размер (приблизительно): в.:
ок. 168, ш.: 121, гл.: 55,5 см.
Сохранность: несколько ручек-
кнопок утрачено.



Кабинет ученого секретаря
Пом. 6-Н(14), пл. 23,3 кв.м.
Ларец (количество – 1)
Деревянный (ясень?), с
латунными накладками.
Прямоугольной формы, без
декора.
Время: нач. XX в.
Размер (приблизительно): в.:
ок. 33, ш.: 138,5, гл.: 43 см.



| | | |
|--|--|---|
| | <p>Мемориальный кабинет Фурсенко. Пом. 6-Н(13), пл. 23,3 кв.м. Шкаф-стеллаж (количество – 1) 4-х секционный, каждая секция двухстворчатая, 2-хъярусный, створки нижнего яруса глухие, филенчатые. Створки верхнего яруса остеклены в три стекла каждая. Время: нач. XX в. Размер (приблизительно): в.: ок. 330, ш.: ок. 400 см.</p> <p>Коридор II этажа: Пом. 6-Н(1), пл. 112,0 кв.м. Шпингалет стержневой (количество – 2), чугун, с фигурной поворотной ручкой, декорированной растительным орнаментом (литье). Время: нач. XX в. Размер (приблизительно): в.: ок.127 Сохранность: бронзированы. На окнах по сторонам коридора</p> <p>Приемная перед кабинетом директора. Пом. 6-Н(19), пл. 27,2 кв.м. оформление плоского перекрытия по периметру галтелью, в центре – орнаментальная лепнина в виде акантов, факелов, вазонов и цветочных гирлянд;</p> |    |
|--|--|---|

| | | |
|--|--|---|
| | <p>Приемная перед кабинетом директора. Пом. 6-Н(19), пл. 27,2 кв.м. подоконники (количество -2) из серого с белыми прожилками мрамора, с профилированным краем;</p> <p>Приемная перед кабинетом директора. Пом. 6-Н(19), пл. 27,2 кв.м. Сейф (количество – 1) Прямоугольной формы, металлический, на ножках в виде львиных лап. Двухъярусный, верхняя створка фланкирована гладкими полуколонками, по центру створки поворотная ручка, декорированная гладкими розетками. Время: нач. XX в. Размер (приблизительно): в.: 161, ш.: 71, гл.:65,5 см. Сохранность: окрашен белой краской, загрязнен, приделана со-временная ручка скоба.</p> <p>Приемная перед кабинетом директора. Пом. 6-Н(19), пл. 27,2 кв.м. Шпингалет стержневой, поворотный, с ручкой-кнопкой (количество – 4) Время: нач. XX в. Размер (приблизительно): в.: 142</p> |    |
|--|--|---|

Приемная перед кабинетом
директора.

Пом. 6-Н(19), пл. 27,2 кв.м.

Шкаф (количество – 2)

Тонированный под красное
дерево, для хранения
экспонатов коллекций,
двухъярусный, одностворчатый
нижний ярус шире верхнего,
образует полку. Створка
нижнего яруса глухая,
филенчатая, створка верхнего
яруса остеклена в два стекла.
На ножках-репках, завершен
гладким фризом и
профилированным карнизом.
Время: кон. XIX – нач. XX вв.
Размер (приблизительно): в.:
286, ш.: 77,5, гл.: 53 см.



Пом.6-Н(12), пл.43,4 кв.м.

Кабинет № 17

Стул (количество – 1)

Дубовый, с жестким сидением
и сквозной жесткой спинкой, на
точеных ножках в виде
балясин. Проножка н-образная.
Сквозная спинка в виде 2-х
каннелированных пилястр,
между которыми 5 колонок,
декорирована четырьмя
круглыми гладкими
медальонами.

Время: нач. XX в.

Размер (приблизительно): в.:



| | | |
|--|--|---|
| | <p>120, ш.: 47, гл.:46 см.</p> <p>Пом.6-Н(12), пл.43,4 кв.м. Кабинет № 17 Портрет Н.П. Лихачева (количество -1) Графический портрет (бумага, черный мел). В. Фалилеев. Ученый изображен в профиль, одет в черный сюртук. В нижней трети подпись: «Николай Лихачев», чуть правее фамилия художника: «В. Фалилеев», чуть выше год создания 1922 и экслибрис художника. Время: 1922 г. Размер (приблизительно): в.: ок. 60, ш.: ок.40 см.</p> <p>Пом.6-Н(12), пл.43,4 кв.м. Кабинет № 17 Шкафчик (количество - 1) Дубовый (?), двухъярусный, нижний ярус шире верхнего, двухстворчатый, створки глухие, филенчатые. Верхний ярус в виде небольшой тумбы с одной глухой филенчатой створкой, завершен профилированным карнизом. Время: нач. XX в. Размер (приблизительно): верхний ярус: в.: 40, ш.: 38,5, гл.: 32 см; нижний ярус: в.: 65,5, ш.: 57,5, гл.: 48 см</p> <p>Пом.6-Н(12), пл.43,4 кв.м. Кабинет № 17 Шкаф (количество - 1) Шкаф-стеллаж красного дерева, 3-х секционный, двухъярусный, каждая секция двустворчатая. Створки верхнего яруса остеклены в три стекла каждая,</p> |    |
|--|--|---|

| | | |
|--|---|---|
| | <p>створки нижнего яруса глухие, филенчатые. Боковые части декорированы филенками. Время: нач. XX в. Размер (приблизительно): в.: ок. 340, ш.: 374, гл.: 51,5 см;</p> <p>Пом.6-Н(12), пл.43,4 кв.м. Кабинет № 17 Шкаф (количество - 1) Тонированный под красное дерево. Четырехъярусный, каждый ярус двустворчатый, створки остеклены в одно стекло. Нижний ярус выше остальных. Время: нач. XX в. Размер (приблизительно): в.: 245, ш.: 108, гл.: 56,5 см;</p> <p>Пом.6-Н(11), пл.26,6 кв.м. Приборы оконные (количество - 2) Шпингалет стержневой, чугун, с фигурной поворотной ручкой, декорированной растительным орнаментом (литье). Время: нач. XX в. Размер (приблизительно): в.: ок.127</p> <p>Помещение III этажа: Пом. 7-Н(3), пл. 25,1 кв.м. Шкаф (количество - 1) Книжный, дуб, двухъярусный, двухсекционный. Каждый ярус на 4 створки. Нижний ярус с четырьмя глухими филенчатыми створками. Створки верхнего яруса остеклены в два стекла каждая. Время: нач. XX в. Размер (приблизительно): в.: ок. 280, ш.: ок. 170</p> |    |
|--|---|---|

Пом. 7-Н(3), пл. 25,1 кв.м.:
 Шкаф (количество - 1)
 Книжный, дуб, двухъярусный, трехсекционный. Каждая секция двухстворчатая. Нижний ярус шире верхнего, образует полку. Створки нижнего яруса глухие, филенчатые. Створки верхнего яруса остеклены в два стекла каждая.
 Время: нач. XX в.
 Размер (приблизительно): в.: ок. 280, ш.: ок. 220 см.



Пом. 7-Н(9), пл. 24,1 кв.м.:
 Бюро (количество - 1)
 Дубовое, с выдвижной крышкой, в тумбах по 4 ящика с деревянными ручками, над ними по одной выдвижной полке, в царге один выдвижной ящик с двумя деревянными ручками.
 Время: нач. XX в.
 Размер (приблизительно): в.: ок. 140, дл.: 164; ш.: 95



Пом. 7-Н(9), пл. 24,1 кв.м.:
 Шкаф (количество - 2)
 Тонированный под красное дерево, для хранения экспонатов коллекции. Двухъярусный, односекционный, секции двухстворчатые, нижний ярус шире предыдущего. Створки нижнего яруса глухие, филенчатые, створки верхнего яруса остеклены в одно стекло. Завершен профилированным карнизом.

| | | |
|--|---|---|
| | <p>Время: нач. XX в. Размер (приблизительно): в.: ок. 290, ш.: 138,5, гл.: 43 см.</p> <p>Конференц-зал: Пом. 7-Н(11), пл. 65,2 кв.м.: Приборы оконные (количество - 8) Шпингалет стержневой, поворотный, с ручкой-кнопкой Время: нач. XX в. Размер (приблизительно): в.: 142</p> <p>Читальный зал. Пом. 7-Н(12), пл. 60,4 кв.м.: Приборы оконные (количество - 4) Шпингалет стержневой, поворотный, с ручкой-кнопкой. Время: нач. XX в. Размер (приблизительно): в.: 142</p> <p>Пом. 7-Н(12), пл. 60,4 кв.м.: Стол (количество - 1) Дубовый, на четырех точеных ножках в виде балясин. Столешница обита коричневым кожзамениателем. Царга гладкая. Время: кон. XIX – нач. XX вв. Размер (приблизительно): в.: 81, ш.: 92,5, дл.: 212 см.</p> <p>Пом. 7-Н(12), пл. 60,4 кв.м.: Шкаф (количество - 1) Книжный, ясень, двухъярусный, трехсекционный, каждая секция двустворчатая. Створки обоих ярусов остеклены в два стекла каждая. По краям секции фланкированы лопатками с бриллиантовым рустом. Завершен профилированным</p> |    |
|--|---|---|

| | | |
|--|---|---|
| | <p>карнизом. Время: кон. XIX – нач. XX вв. Размер (приблизительно): в.: 362, ш.: 378,5, гл.: 52 см.</p> <p>Пом. 7-Н(12), пл. 60,4 кв.м.: Шкаф (количество - 1) Книжный, ясень, двухъярусный, каждая односекционный, каждая секция двустворчатая. Створки обоих ярусов остеклены в два стекла каждая. По краям секции фланкированы лопатками с бриллиантовым рустом. Завершен профилированным карнизом. Время: кон. XIX – нач. XX вв. Размер (приблизительно): в.: 362, ш.: 151, гл.: 63 см.</p> <p>Шкаф (количество - 1) Пом. 7-Н(12), пл. 60,4 кв.м.: Книжный, орех (?), на ножках- репках. Двухстворчатый, створки в нижней части глухие, в верхней части остеклены. Завершен глад-ким фризом и профилированным карнизом. Время: кон. XIX – нач. XX вв. Размер (приблизительно): в.: 178, ш.: 107, гл.: 39,5 см.</p> <p>Коридор III этажа: Пом. 7-Н(1), пл. 112,6 кв.м.: Приборы оконные (количество - 4)</p> |    |
|--|---|---|

| | | |
|--|---|--|
| | <p>Шпингалет стержневой, поворотный, с ручкой-кнопкой. Время: нач. XX в. Размер (приблизительно): в.: 142 Сохранность: окрашены белой краской, загрязнены.</p> <p>Пом. 7-Н(1), пл. 112,6 кв.м.: Шкаф (количество - 5) Тонированный под красное дерево, для хранения экспонатов коллекций, двухъярусный, одностворчатый нижний ярус шире верхнего, образует полку. Створка нижнего яруса глухая, филенчатая, створка верхнего яруса остеклена в два стекла. На ножках-репках, завершен гладким фризом и профилированным карнизом. Время: кон. XIX – нач. XX вв. Размер (приблизительно): в.: 286, ш.: 77,5, гл.: 53 см.</p> <p>Пом. 7-Н(1), пл. 112,6 кв.м.: Шкаф (количество - 1) Книжный, дуб, двухсекционный, двухъярусный, каждая секция двустворчатая, нижний ярус шире верхнего, образует полку, створки нижних секций глухие, филенчатые, створки верхних секций остеклены в 2 стекла каждая. Время: кон. XIX – нач. XX вв. Размер (приблизительно): в.: 315, ш.: 114, гл.: 54 см.</p> |   |
|--|---|--|



Пом. 7-Н(1), пл. 112,6 кв.м.:
 Шкаф (количество - 1)
 Книжный, орех(?),
 двухъярусный, каждый ярус
 двустворчатый, створки
 верхнего яруса остеклены в 2
 стекла каждая, створки
 нижнего яруса глухие,
 филенчатые.
 Время: кон.ХІХ – нач. ХХ вв.
 Размер (приблизительно):
 в.:355, ш.: 85, гл.: 64см.



Пом. 7-Н(1), пл. 112,6 кв.м.:
 Шкаф (количество - 1)
 Книжный, дуб, пятисекционный,
 двухъярусный, секции
 двустворчатые, нижний ярус
 шире верхнего, образует полку.
 Створки верхнего яруса
 остеклены в два стекла каждая.
 Время: кон.ХІХ – нач. ХХ вв.
 Размер (приблизительно):
 ш.:458, в.: 355, гл.: 59 см.



| | | |
|--|---|---|
| | <p>Пом. 7-Н(1), пл. 112,6 кв.м.: Шкаф (количество - 1) Книжный, дубовый, двухъярусный, двухсекционный, каждая секция двустворчатая. Створки верхнего яруса остеклены в два стекла каждая, створки нижнего яруса глухие, филенчатые. Время: кон.ХІХ – нач. ХХ вв. Размер (приблизительно): в.:360, ш.: 198, гл.: 60 см.</p> |   |
| | <p>Пом. 7-Н(1), пл. 112,6 кв.м.: Шкаф (количество - 1) Книжный, дубовый, двухъярусный, односекционный, каждая секция двустворчатая. Створки верхнего яруса остеклены в два стекла каждая, створки нижнего яруса глухие, филенчатые. Время: кон.ХІХ – нач. ХХ вв. Размер (приблизительно): в.:360, ш.: 97, гл.: 60 см.</p> | |

| | | |
|--|--|--|
| | <p>Пом. 7-Н(1), пл. 112,6 кв.м.: Шкаф (количество - 1) Книжный, орех(?), 4-х секционный, двухъярусный, каждая секция двустворчатая, створки верхнего яруса остеклены в два стекла каждая. Время: кон.ХІХ – нач. ХХ вв. Размер (приблизительно): в.:361, ш.: 469, гл.: 58см.</p> |   |
| | <p>Пом. 7-Н(1), пл. 112,6 кв.м.: Шкаф (количество - 1) Книжный, дубовый, двухъярусный, каждый ярус двустворчатый. Створки верхнего яруса остеклены в два стекла каждая. Время: кон.ХІХ – нач. ХХ вв. Размер (приблизительно): в.:357, ш.: 198, гл.: 60 см.</p> |  |
| | <p>Межэтажная площадка парадной лестницы на уровне 3-2 этажей: Пом. 7-Н(УШ), пл.12,1 кв.м. Приборы оконные (количество</p> | |

| | | |
|--|--|--|
| | <p>- 2) Шпингалет стержневой, поворотный, с ручкой-кнопкой Время: нач. XX в. Размер (приблизительно): в.: 142</p> <p>Коридор второго этажа: Пом. 6-Н(1), пл. 112,0 кв.м.: Шкаф (количество - 1) Книжный, дубовый, двухъярусный, в нижнем ярусе две секции, каждая двустворчатая, верхний ярус имеет одну широкую секцию, закрытую остекленными в два стекла створками. Створки нижнего яруса глухие, филенчатые. Время: кон.XIX – нач. XX вв. Размер (приблизительно): в.:350, ш.: 195, гл.:66,5 см.</p> <p>Пом. 6-Н(1), пл. 112,0 кв.м.: Шкаф (количество - 1) Книжный, дубовый, двухъярусный, в каждом ярусе по одной двустворчатой секции, боковые стенки декорированы филенками. Створки нижнего яруса глухие, филенчатые, створки верхнего яруса остеклены в три стекла каждая. Время: кон.XIX – нач. XX вв. Размер (приблизительно): в.:338, ш.: 136,5, гл.:41 см.</p> |   |
|--|--|--|

Пом. 6-Н(1), пл. 112,0 кв.м.:
 Шкаф (количество - 1)
 Пом. 6-Н(1), пл. 112,0 кв.м.:
 Книжный, дубовый, на ножках-репках, односекционный, двухъярусный, створки верхнего яруса остеклены в два стекла каждая, створки нижнего яруса глухие, филленчатые. но на одну секцию.
 Время: кон.ХІХ – нач. ХХ вв.
 Размер (приблизительно):
 в.:351, ш.: 108, гл.: 42 см.



Пом. 6-Н(1), пл. 112,0 кв.м.:
 Шкаф (количество - 1)
 Книжный, дубовый, на ножках-репках, пятисекционный, двухъярусный, створки верхнего яруса остеклены в два стекла каждая, створки нижнего яруса глухие, филленчатые.
 Время: кон.ХІХ – нач. ХХ вв.
 Размер (приблизительно):
 в.:351, ш.: 289, гл.: 55 см.



| | | |
|--|---|--|
| | <p>Пом. 6-Н(1), пл. 112,0 кв.м.: Шкаф (количество - 1) Книжный, дубовый, на ножках-репках, двухсекционный, двухъярусный, створки верхнего яруса остеклены в два стекла каждая, створки нижнего яруса глухие, филенчатые.. Время: кон.ХІХ – нач. ХХ вв. Размер (приблизительно): в.:351, ш.: 190, гл.: 55 см.</p> |   |
| | <p>Пом. 6-Н(1), пл. 112,0 кв.м.: Шкаф (количество - 1) Книжный, дубовый, на ножках-репках, пятисекционный, двухъярусный, створки верхнего яруса остеклены в два стекла каждая, створки нижнего яруса глухие, филенчатые.. Время: кон.ХІХ – нач. ХХ вв. Размер (приблизительно): в.:332, ш.: 537, гл.: 53,5 см.</p> | |

| | | |
|--|---|--|
| | <p>Пом. 6-Н(1), пл. 112,0 кв.м.: Шкаф (количество - 1) Книжный, дуб, четырехсекционный, двухъярусный, каждая секция двустворчатая, нижний ярус шире верхнего, образует полку, верхние створки остеклены в два стекла каждая, нижние глухие, филенчатые. Завершен профилированным карнизом. Время: кон.ХІХ – нач. ХХ вв. Размер (приблизительно): в.:332 , ш.: 338, гл.: 54 см.</p> |   |
| | <p>Пом. 6-Н(1), пл. 112,0 кв.м.: Шкаф (количество - 1) Книжный, дуб, двухсекционный, двухъярусный, каждая секция двустворчатая, нижний ярус шире верхнего, образует небольшую полку, верхние створки остеклены в два стекла каждая, нижние глухие, филенчатые. Завершен профилированным карнизом. Время: кон.ХІХ – нач. ХХ вв. Размер (приблизительно): в.:361, ш.: 469, гл.: 58см.</p> |  |
| | <p>Пом. 6-Н(1), пл. 112,0 кв.м.: Приборы оконные (количество - 2) Шпингалет стержневой, чугун,</p> | |

с фигурной поворотной ручкой, декорированной растительным орнаментом (литье).
 Время: нач. XX в.
 Размер (приблизительно): в.: ок.127



1 этаж
 Книгохранилище.
 Пом.5-Н(14), пл.43,3 кв.м.
 Печь-камин (количество - 1)
 белого с серыми прожилками мрамора. Верхняя часть оштукатурена, декорирована разноформатными филенками и круглыми гладкими медальонами в неглубоких нишах, завершена профилированным карнизом. Каминная полка прямоугольной формы. Боковые панели нижней части камина декорированы пилястрами. Фриз с триглифами и филенками, опирается на кронштейны с бриллиантовым рустом. Топочное отверстие с полуциркульным завершением, заложено.
 Время: нач. XX вв.
 Размер (приблизительно): в.:361, ш.: 469, гл.: 58см.



Пом. 6-Н(1), пл. 112,0 кв.м.:
 Печь (количество - 1)
 Гладкого белого изразца, на высоком плинте, с профилированным карнизом. В верхней части дверца душника с овальной ручкой-кнопкой.
 Время: кон.XIX – нач. XX вв.



| | | |
|--|--|--|
| | <p>Размер (приблизительно): в.: ок. 300, ш.: ок.70.</p> <p>Кабинет № 24 Пом. 7-Н(10), пл.22,9 кв.м. Часы (количество - 1) Напольные, в корпусе, фанерованном красным деревом. Нижний ярус прямоугольной формы с филенкой, заключенной в профилированную раму. Второй ярус имеет прямоугольную форму с фигурным завершением, с профилями по всему периметру. Над завершением аттик по краям фланкирован латунными фиалами. Циферблат фланкирован гладкими полуколонками, латунный, с римскими цифрами, по углам и в верхней части имеет накладной растительный орнамент. Над циферблатом помещен круглый медальон с маркой фирмы «John Leon» и «London».</p> <p>Время: кон.ХІХ – нач. ХХ вв. Размер (приблизительно): в.:240, ш.: 44, гл.: 22,5 см.</p> <p>Коридор I этажа: Пом.5-Н(16), пл.33,9 кв.м Шкаф (количество - 1) Книжный, дуб, двухсекционный, двухъярусный, каждая секция двустворчатая, нижний ярус шире верхнего, образует полку, верхние створки остеклены в два стекла каждая, нижние глухие, филенчатые. Завершен профилированным карнизом.</p> <p>Время: кон.ХІХ – нач. ХХ вв. Размер (приблизительно):</p> |   |
|--|--|--|

| | | |
|--|---|--|
| | <p>в.:356, ш.: 227, гл.: 71 см.</p> <p>Коридор I этажа: Пом. 5-Н(6), пл.16,0 кв.м. Шкаф (количество - 1) Дубовый, на три секции, нижняя часть створок глухая, верхняя остеклена в одно стекло. На высоком плинте, завершен гладким фризом и профилированным карнизом с порезкой иоников. Время: кон.XIX – нач. XX вв. Размер (приблизительно): в.:233, ш.: 255, гл.: 52,5 см.</p> <p>Коридор I этажа: Пом. 5-Н(6), пл.16,0 кв.м. Приборы оконные (количество - 1) Шпингалет стержневой, чугун, с фигурной поворотной ручкой, декорированной растительным орнаментом (литье). Время: нач. XX в. Размер (приблизительно): в.: ок.127 Сохранность: бронзированы.</p> |   |
|--|---|--|

Приложение № 3
к охранному обязательству

Фотографическое изображение объекта культурного наследия
регионального значения
«Дом, в котором в 1902-1929 и 1933-1936 годах жил историк Н.П. Лихачев»
расположенного по адресу: г. Санкт-Петербург, Петрозаводская улица, дом 7, литера А
(согласно распоряжению КГИОП от 06.03.2017 № 95-р: Санкт-Петербург,
Петрозаводская улица, дом 7, литера А)



1. Главный фасад. Общий вид.



2. Общий вид с востока.



3. Южный фасад. Фрагмент. Главный вход.



4. Интерьер. Фрагмент. Парадная лестница



5. Интерьер. Фрагмент. Орнаментальная лепнина.



6. Интерьер. Фрагмент. Печь-камин.



7. Интерьер. Фрагмент. Печь.



8. Интерьер. Фрагмент. Печь-камин.



9. Интерьер. Фрагмент. Сейф.



10. Интерьер. Фрагмент.



11. Интерьер. Фрагмент.



12. Интерьер. Фрагмент.



13. Интерьер. Фрагмент. Часы.



14. Интерьер. Фрагмент. Письменный стол.



15. Интерьер. Фрагмент. Письменный стол.

Приложение № 6 к Акту по результатам государственной историко-культурной экспертизы проектной документации на проведение работ по сохранению объекта культурного наследия регионального значения «Дом, в котором в 1902-1929 и 1933-1936 годах жил историк Н.П. Лихачев», расположенного по адресу: Петрозаводская ул., 7, лит. А: «Приспособление для современного использования объекта культурного наследия регионального значения «Дом, в котором в 1902-1929 и 1933-1936 годах жил историк Н.П. Лихачев» в части прокладки систем видеонаблюдения», разработанной ООО «СоюзСпецРеставрация» в 2021 г. (Шифр 2013/19-СВН)

МАТЕРИАЛЫ ФОТОФИКСАЦИИ

Фотофиксация выполнена экспертом Глебовой Т.Д. 16 января 2022 г.

Список фотографий основных видов и фасадов

1. Объект культурного наследия регионального значения «Дом, в котором в 1902-1929 и 1933-1936 годах жил историк Н.П. Лихачев». Вид на северо-восток с Петрозаводской улицы. *16.01.2022 г.*
2. Объект культурного наследия регионального значения «Дом, в котором в 1902-1929 и 1933-1936 годах жил историк Н.П. Лихачев». Вид на северо-запад с Петрозаводской улицы. *16.01.2022 г.*
3. Объект культурного наследия регионального значения «Дом, в котором в 1902-1929 и 1933-1936 годах жил историк Н.П. Лихачев». Лицевой фасад. Вид на северо-восток с Петрозаводской улицы. *16.01.2022 г.*
4. Объект культурного наследия регионального значения «Дом, в котором в 1902-1929 и 1933-1936 годах жил историк Н.П. Лихачев». Лицевой и западный торцевой фасады. Ленточный руст цокольного этажа лицевого корпуса и юго-западного угла здания. Вид на восток. *16.01.2022 г.*
5. Объект культурного наследия регионального значения «Дом, в котором в 1902-1929 и 1933-1936 годах жил историк Н.П. Лихачев». Фрагмент лицевого фасада. Ленточный руст цокольного этажа и юго-восточного угла здания. Вид на северо-запад. *16.01.2022 г.*
6. Объект культурного наследия регионального значения «Дом, в котором в 1902-1929 и 1933-1936 годах жил историк Н.П. Лихачев». Фрагмент лицевого фасада. Главный вход. Оконные проемы 1-го и 2-го этажей. *16.01.2022 г.*
7. Объект культурного наследия регионального значения «Дом, в котором в 1902-1929 и 1933-1936 годах жил историк Н.П. Лихачев». Фрагмент лицевого фасада. Оконные проемы 2-го и 3-го этажей. *16.01.2022 г.*
8. Объект культурного наследия регионального значения «Дом, в котором в 1902-1929 и 1933-1936 годах жил историк Н.П. Лихачев». Фрагмент лицевого фасада. Главный вход. Вид с запада. *16.01.2022 г.*
9. Объект культурного наследия регионального значения «Дом, в котором в 1902-1929 и 1933-1936 годах жил историк Н.П. Лихачев». Фрагмент лицевого фасада. Оконные проемы 1-го и 2-го этажей. *16.01.2022 г.*
10. Объект культурного наследия регионального значения «Дом, в котором в 1902-1929 и 1933-1936 годах жил историк Н.П. Лихачев». Центральная часть лицевого фасада. Оконные проемы 1-го, 2-го и 3-го этажей. *16.01.2022 г.*
11. Объект культурного наследия регионального значения «Дом, в котором в 1902-1929 и 1933-1936 годах жил историк Н.П. Лихачев». Фрагмент лицевого фасада. Оконные проемы 2-го и 3-го этажей. *16.01.2022 г.*

12. Объект культурного наследия регионального значения «Дом, в котором в 1902-1929 и 1933-1936 годах жил историк Н.П. Лихачев». Фрагмент лицевого фасада. Оконные проемы 1-го этажа. Подоконный карниз. *16.01.2022 г.*
13. Объект культурного наследия регионального значения «Дом, в котором в 1902-1929 и 1933-1936 годах жил историк Н.П. Лихачев». Фрагмент лицевого фасада. Оконные проемы 2-го этажа. Междуэтажный карниз. *16.01.2022 г.*
14. Объект культурного наследия регионального значения «Дом, в котором в 1902-1929 и 1933-1936 годах жил историк Н.П. Лихачев». Фрагмент лицевого фасада. Ленточный руст и оконные проемы цокольного этажа. Междуэтажный карниз. *16.01.2022 г.*
15. Объект культурного наследия регионального значения «Дом, в котором в 1902-1929 и 1933-1936 годах жил историк Н.П. Лихачев». Западный и северный торцевые фасады. Вид на юго-восток. *16.01.2022 г.*
16. Объект культурного наследия регионального значения «Дом, в котором в 1902-1929 и 1933-1936 годах жил историк Н.П. Лихачев». Западный торцевой фасад. Вид на северо-восток. *16.01.2022 г.*
17. Объект культурного наследия регионального значения «Дом, в котором в 1902-1929 и 1933-1936 годах жил историк Н.П. Лихачев». Фрагмент западного торцевого фасада. Вход на лестницу Л-2. *16.01.2022 г.*
18. Объект культурного наследия регионального значения «Дом, в котором в 1902-1929 и 1933-1936 годах жил историк Н.П. Лихачев». Фрагмент западного торцевого фасада. Оконные проемы цокольного и 1-го этажей. *16.01.2022 г.*
19. Объект культурного наследия регионального значения «Дом, в котором в 1902-1929 и 1933-1936 годах жил историк Н.П. Лихачев». Дворовые и северный торцевой фасады. Вид на юго-запад. *16.01.2022 г.*
20. Объект культурного наследия регионального значения «Дом, в котором в 1902-1929 и 1933-1936 годах жил историк Н.П. Лихачев». Северный торцевой фасад. Вид на юго-запад. *16.01.2022 г.*
21. Объект культурного наследия регионального значения «Дом, в котором в 1902-1929 и 1933-1936 годах жил историк Н.П. Лихачев». Фрагмент северного торцевого фасада. Вход в помещение 2-Н. *16.01.2022 г.*
22. Объект культурного наследия регионального значения «Дом, в котором в 1902-1929 и 1933-1936 годах жил историк Н.П. Лихачев». Дворовые фасады. Вид на запад. *16.01.2022 г.*
23. Объект культурного наследия регионального значения «Дом, в котором в 1902-1929 и 1933-1936 годах жил историк Н.П. Лихачев». Северный дворовый фасад. Вид на юго-запад. *16.01.2022 г.*

24. Объект культурного наследия регионального значения «Дом, в котором в 1902-1929 и 1933-1936 годах жил историк Н.П. Лихачев». Восточный дворовый фасад. Вид на северо-запад. *16.01.2022 г.*
25. Объект культурного наследия регионального значения «Дом, в котором в 1902-1929 и 1933-1936 годах жил историк Н.П. Лихачев». Фрагмент северного дворового фасада. Вход в помещение 3-Н. *16.01.2022 г.*
26. Объект культурного наследия регионального значения «Дом, в котором в 1902-1929 и 1933-1936 годах жил историк Н.П. Лихачев». Фрагмент северного дворового фасада. Оконные проемы 1-го и 2-го этажей. *16.01.2022 г.*
27. Объект культурного наследия регионального значения «Дом, в котором в 1902-1929 и 1933-1936 годах жил историк Н.П. Лихачев». Фрагмент северного дворового фасада. Оконные проемы 2-го и 3-го этажей. *16.01.2022 г.*
28. Объект культурного наследия регионального значения «Дом, в котором в 1902-1929 и 1933-1936 годах жил историк Н.П. Лихачев». Фрагмент северного дворового фасада. Оконные проемы цокольного, 1-го, 2-го и 3-го этажей. *16.01.2022 г.*
29. Объект культурного наследия регионального значения «Дом, в котором в 1902-1929 и 1933-1936 годах жил историк Н.П. Лихачев». Фрагмент северного дворового фасада. Оконные проемы 3-го этажа. Аттик с люнетом. Венчающий карниз. *16.01.2022 г.*
30. Объект культурного наследия регионального значения «Дом, в котором в 1902-1929 и 1933-1936 годах жил историк Н.П. Лихачев». Восточный торцевой фасад. Вид на северо-запад. *16.01.2022 г.*
31. Объект культурного наследия регионального значения «Дом, в котором в 1902-1929 и 1933-1936 годах жил историк Н.П. Лихачев». Фрагмент восточного торцевого фасада. Вид на север. *16.01.2022 г.*
32. Объект культурного наследия регионального значения «Дом, в котором в 1902-1929 и 1933-1936 годах жил историк Н.П. Лихачев». Фрагмент восточного торцевого фасада. Оконные проемы 2-го и 3-го этажей. *16.01.2022 г.*

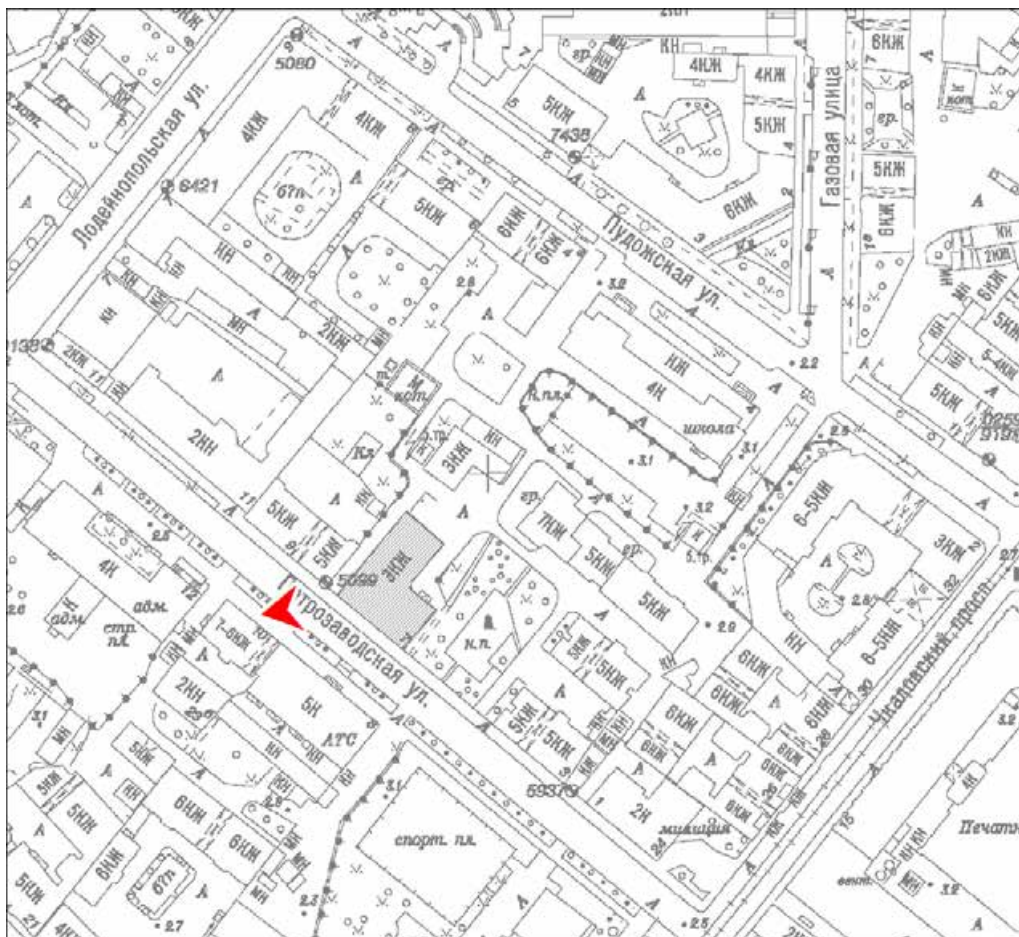

1. Объект культурного наследия регионального значения
«Дом, в котором в 1902-1929 и 1933-1936 годах жил историк Н.П. Лихачев».
Вид на северо-восток с Петрозаводской улицы. 16.01.2022 г.

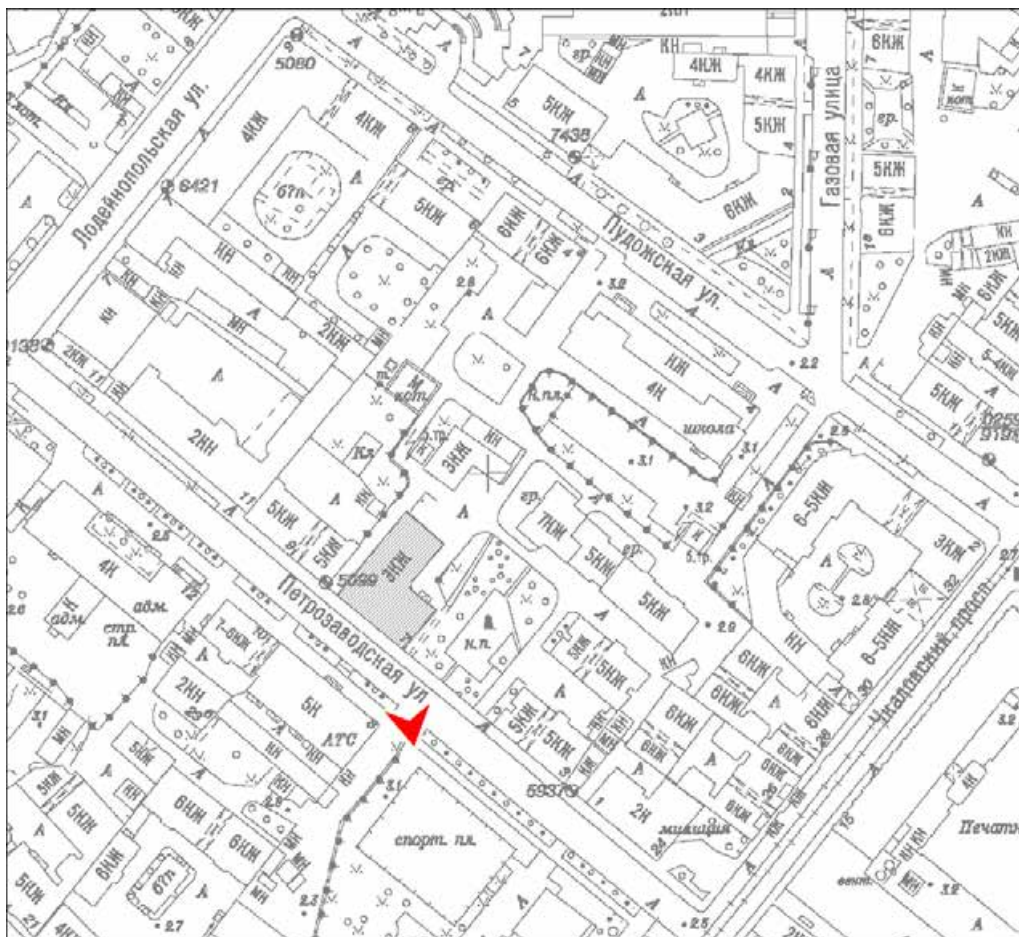

2. Объект культурного наследия регионального значения
«Дом, в котором в 1902-1929 и 1933-1936 годах жил историк Н.П. Лихачев».
Вид на северо-запад с Петрозаводской улицы. 16.01.2022 г.

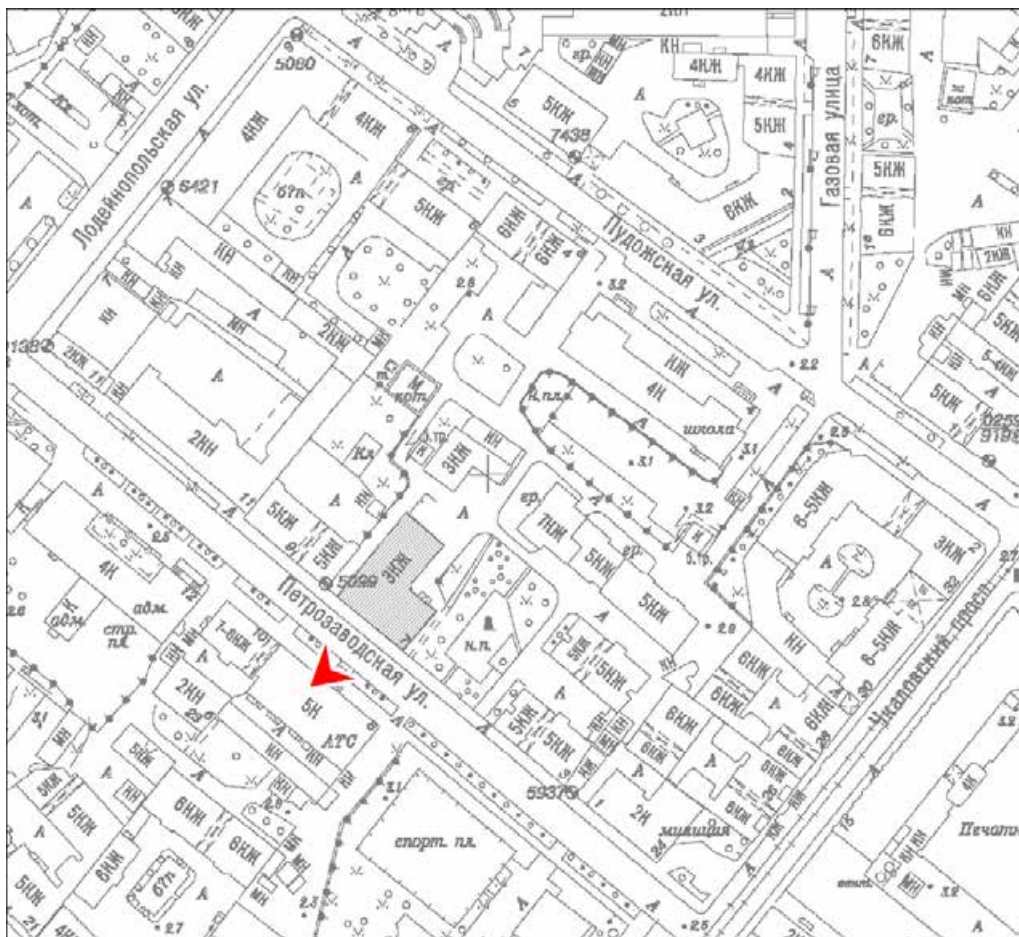

3. Объект культурного наследия регионального значения
«Дом, в котором в 1902-1929 и 1933-1936 годах жил историк Н.П. Лихачев».
Лицевой фасад. Вид на северо-восток с Петрозаводской улицы. 16.01.2022 г.



4. Объект культурного наследия регионального значения
«Дом, в котором в 1902-1929 и 1933-1936 годах жил историк Н.П. Лихачев».
Лицевой и западный торцевой фасады. Ленточный руст цокольного этажа лицевого корпуса и юго-западного угла здания. Вид на восток. 16.01.2022 г.

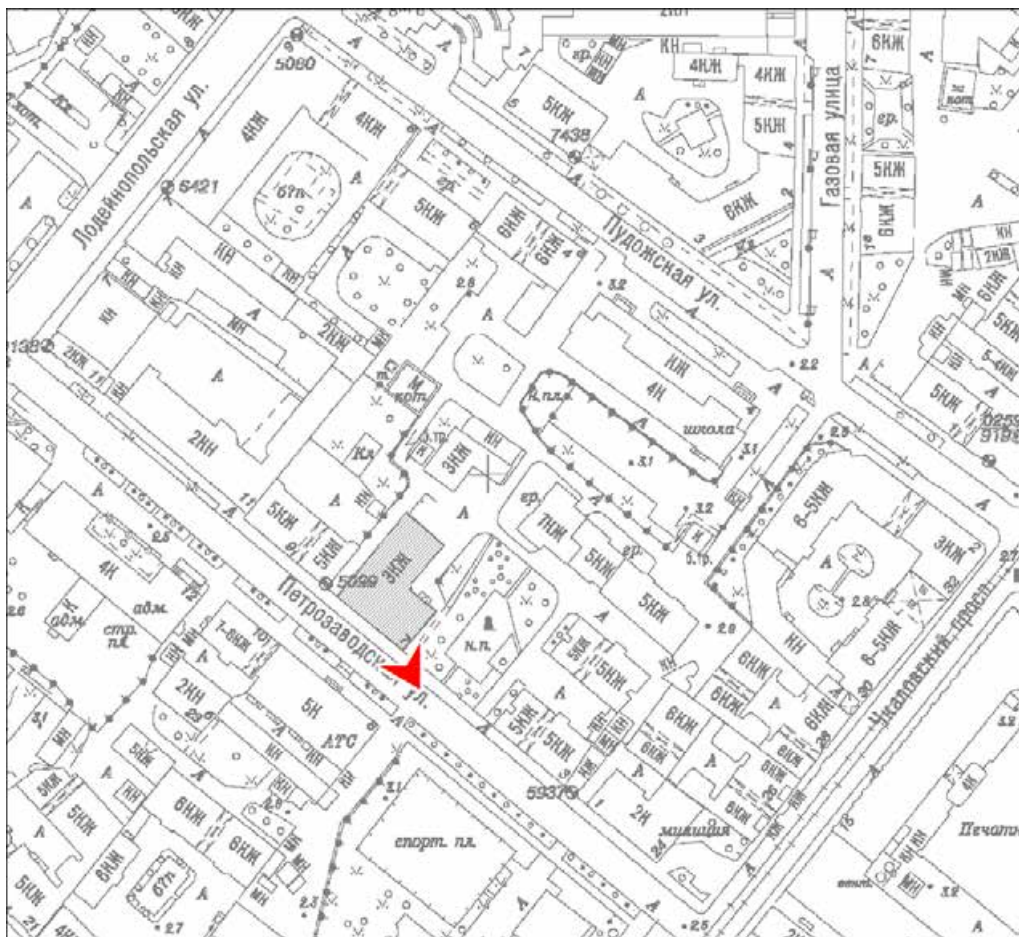

5. Объект культурного наследия регионального значения
«Дом, в котором в 1902-1929 и 1933-1936 годах жил историк Н.П. Лихачев».
Фрагмент лицевого фасада. Ленточный руст цокольного этажа и юго-восточного угла здания.
Вид на северо-запад. 16.01.2022 г.



6. Объект культурного наследия регионального значения
«Дом, в котором в 1902-1929 и 1933-1936 годах жил историк Н.П. Лихачев».
Фрагмент лицевого фасада. Главный вход. Оконные проемы 1-го и 2-го этажей. 16.01.2022 г.



7. Объект культурного наследия регионального значения
«Дом, в котором в 1902-1929 и 1933-1936 годах жил историк Н.П. Лихачев».
Фрагмент лицевого фасада. Оконные проемы 2-го и 3-го этажей. 16.01.2022 г.

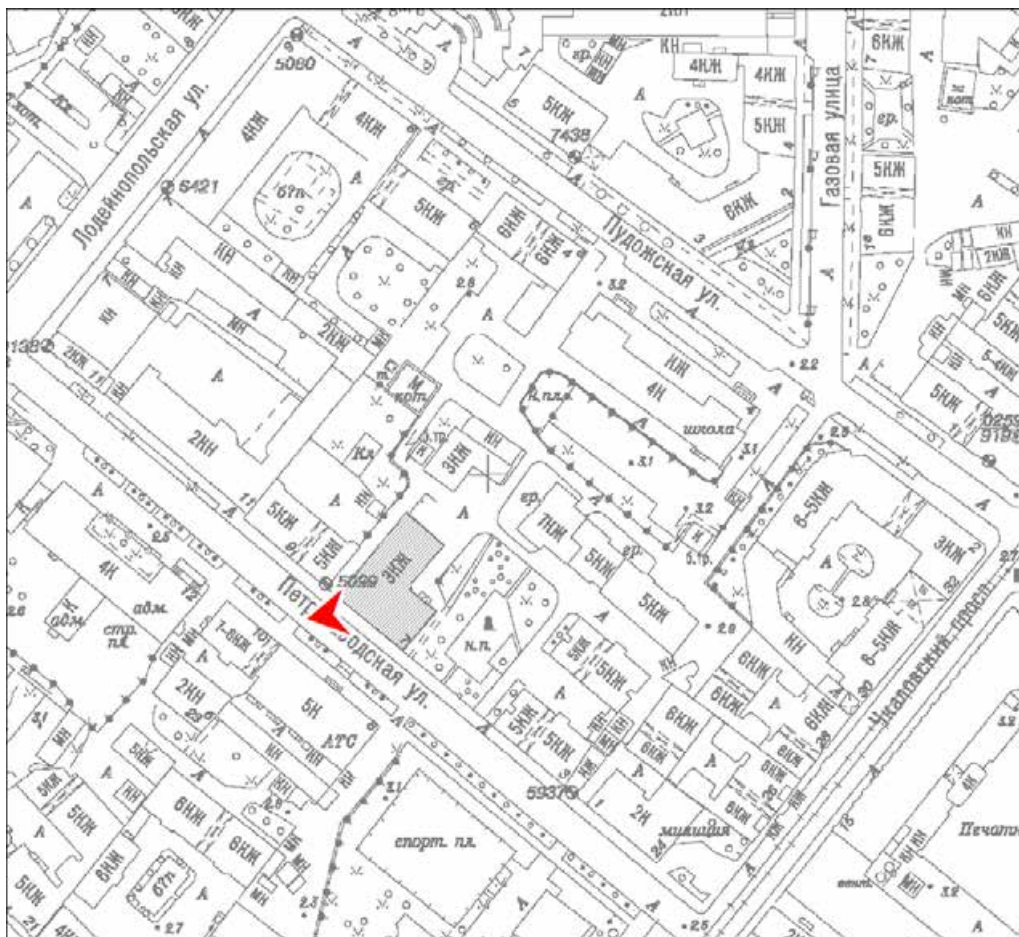

8. Объект культурного наследия регионального значения
«Дом, в котором в 1902-1929 и 1933-1936 годах жил историк Н.П. Лихачев».
Фрагмент лицевого фасада. Главный вход. Вид с запада. 16.01.2022 г.

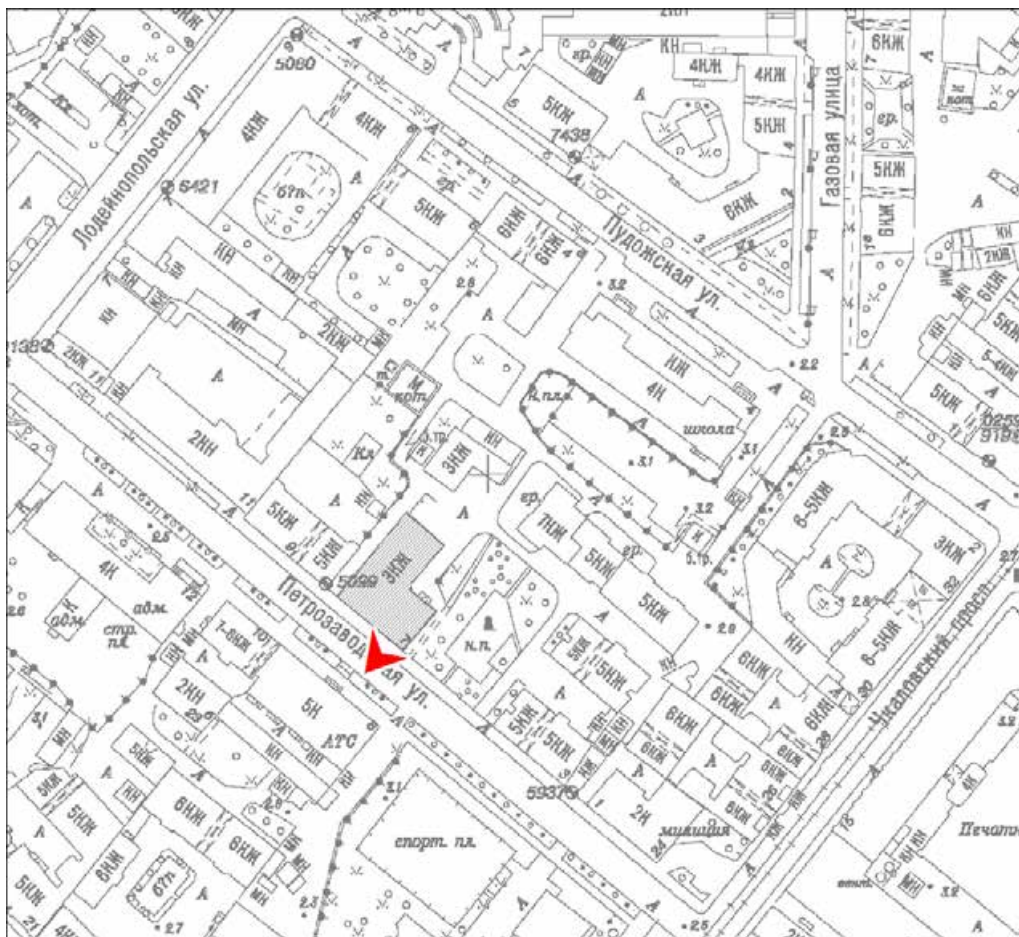

9. Объект культурного наследия регионального значения
«Дом, в котором в 1902-1929 и 1933-1936 годах жил историк Н.П. Лихачев».
Фрагмент лицевого фасада. Оконные проемы 1-го и 2-го этажей. 16.01.2022 г.

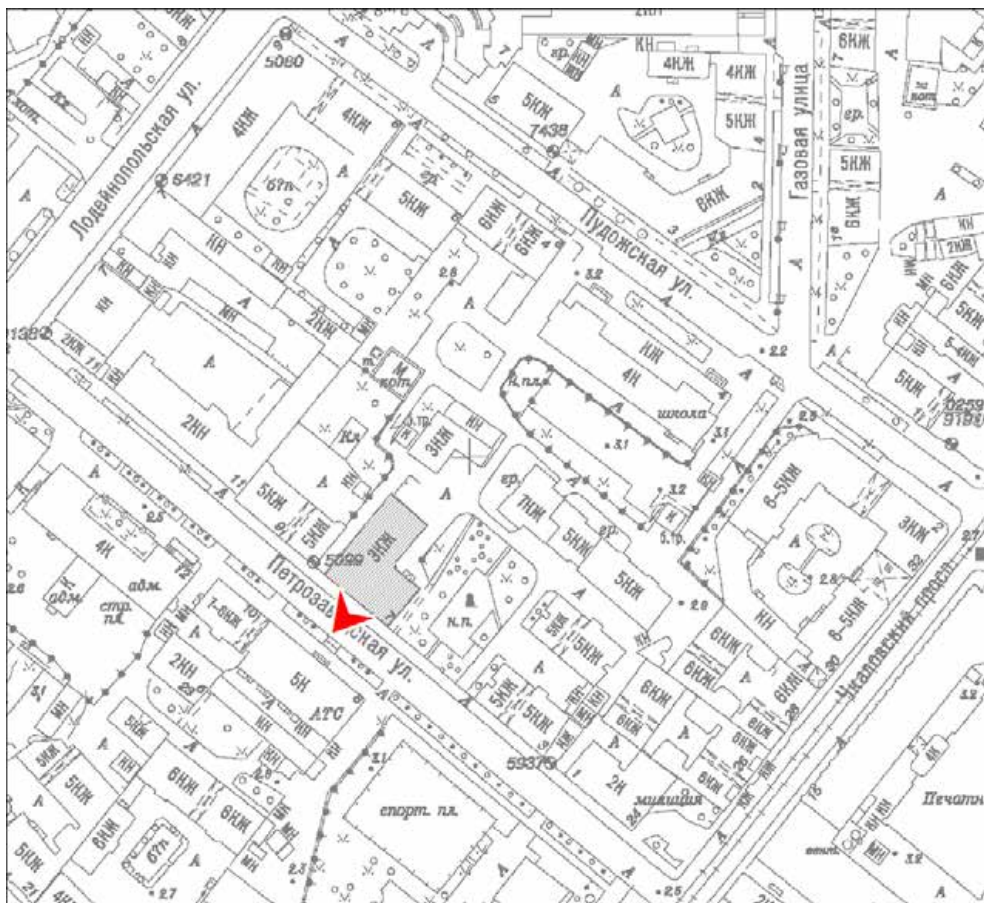

10. Объект культурного наследия регионального значения
«Дом, в котором в 1902-1929 и 1933-1936 годах жил историк Н.П. Лихачев».
Центральная часть лицевого фасада. Оконные проемы 1-го, 2-го и 3-го этажей. 16.01.2022 г.

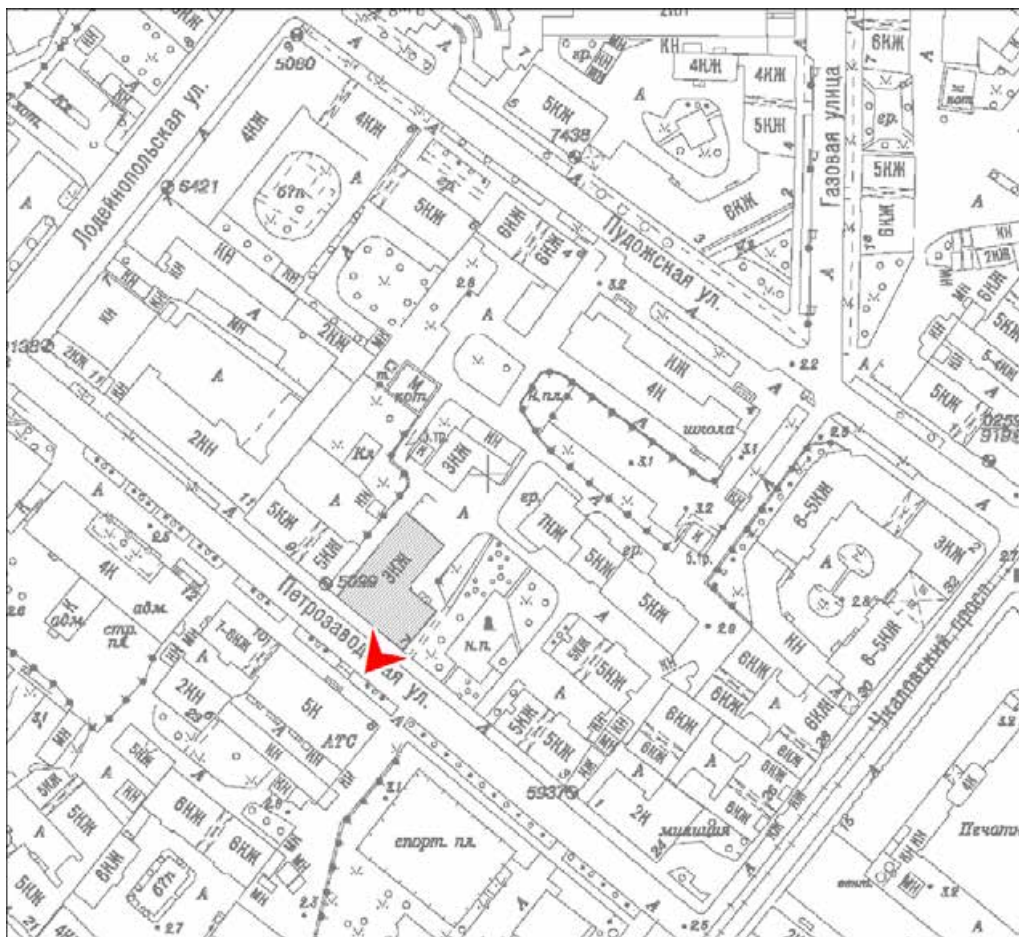

11. Объект культурного наследия регионального значения
«Дом, в котором в 1902-1929 и 1933-1936 годах жил историк Н.П. Лихачев».
Фрагмент лицевого фасада. Оконные проемы 2-го и 3-го этажей. 16.01.2022 г.



12. Объект культурного наследия регионального значения
«Дом, в котором в 1902-1929 и 1933-1936 годах жил историк Н.П. Лихачев».
Фрагмент лицевого фасада. Оконные проемы 1-го этажа. Подоконный карниз. 16.01.2022 г.



13. Объект культурного наследия регионального значения
«Дом, в котором в 1902-1929 и 1933-1936 годах жил историк Н.П. Лихачев».
Фрагмент лицевого фасада. Оконные проемы 2-го этажа. Междуэтажный карниз. 16.01.2022 г.



14. Объект культурного наследия регионального значения
«Дом, в котором в 1902-1929 и 1933-1936 годах жил историк Н.П. Лихачев».
Фрагмент лицевого фасада. Ленточный руст и оконные проемы цокольного этажа.
Междуэтажный карниз. 16.01.2022 г.

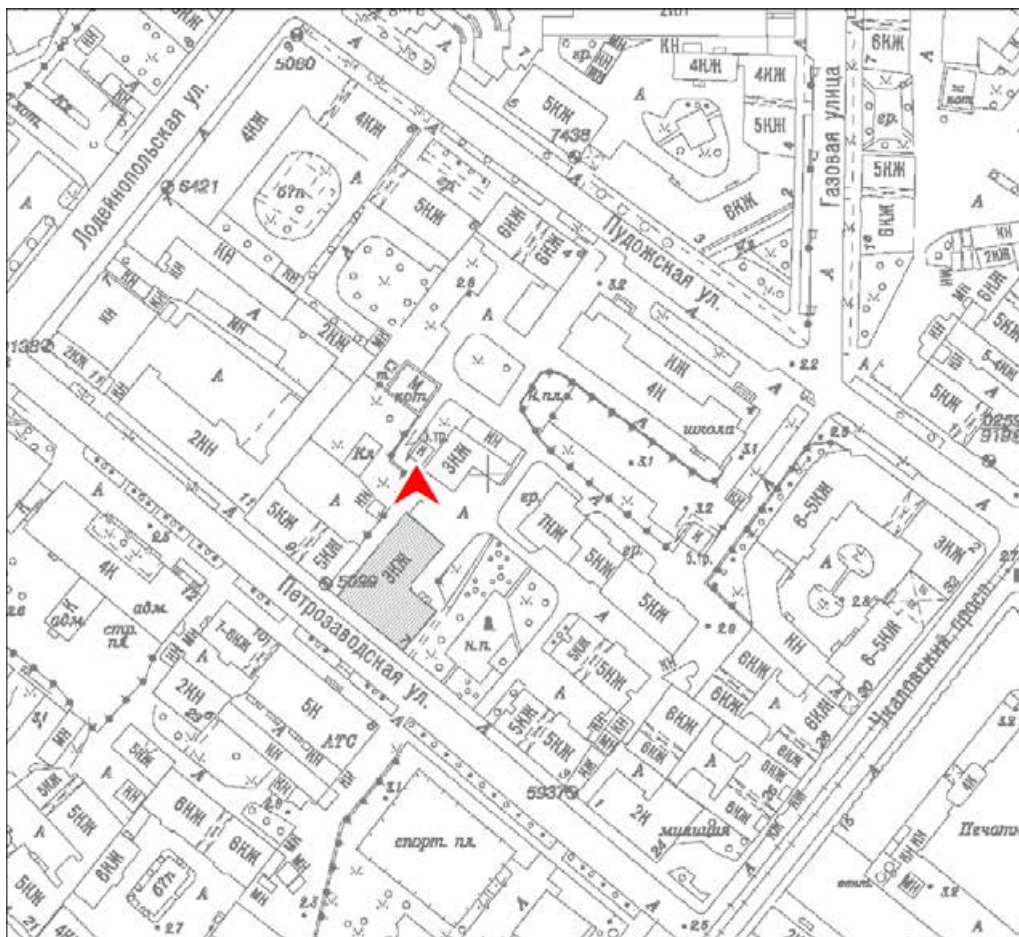

15. Объект культурного наследия регионального значения
«Дом, в котором в 1902-1929 и 1933-1936 годах жил историк Н.П. Лихачев».
Западный и северный торцевые фасады. Вид на юго-восток. 16.01.2022 г.



16. Объект культурного наследия регионального значения
«Дом, в котором в 1902-1929 и 1933-1936 годах жил историк Н.П. Лихачев».
Западный торцевой фасад. Вид на северо-восток. 16.01.2022 г.

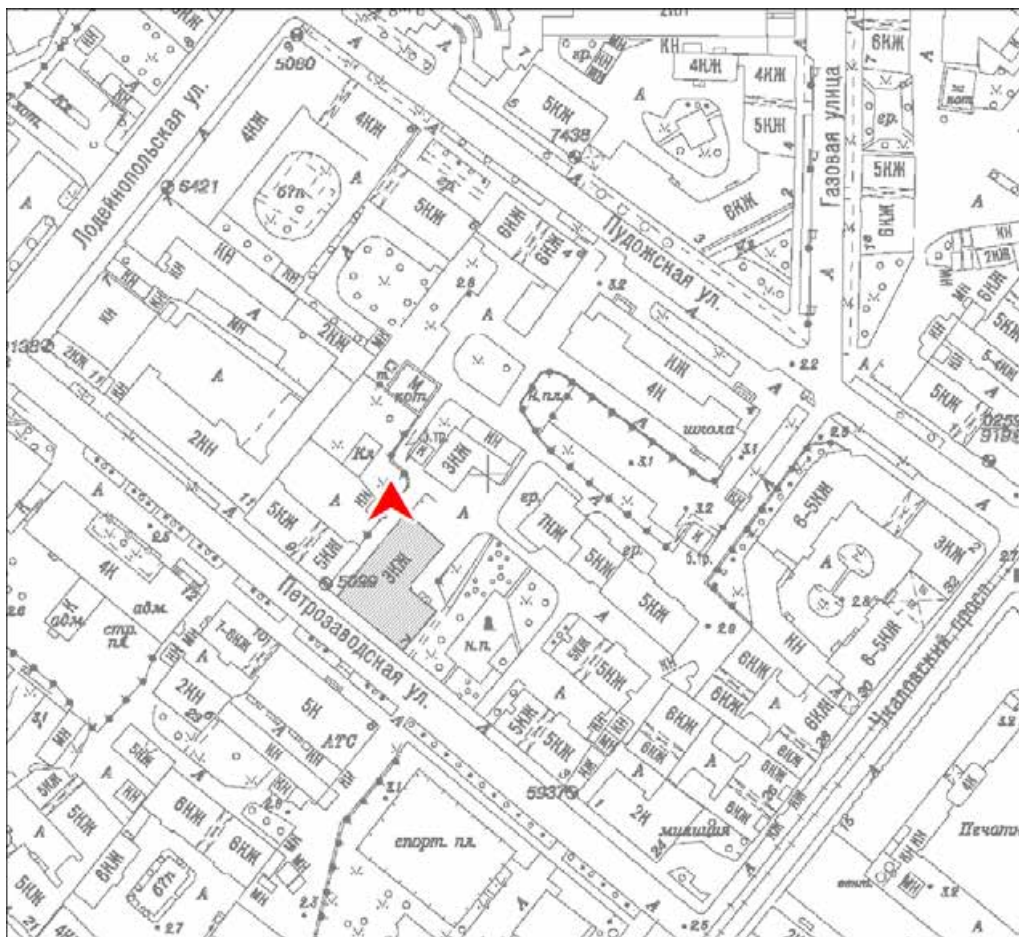

17. Объект культурного наследия регионального значения
«Дом, в котором в 1902-1929 и 1933-1936 годах жил историк Н.П. Лихачев».
Фрагмент западного торцевого фасада. Вход на лестницу Л-2. 16.01.2022 г.

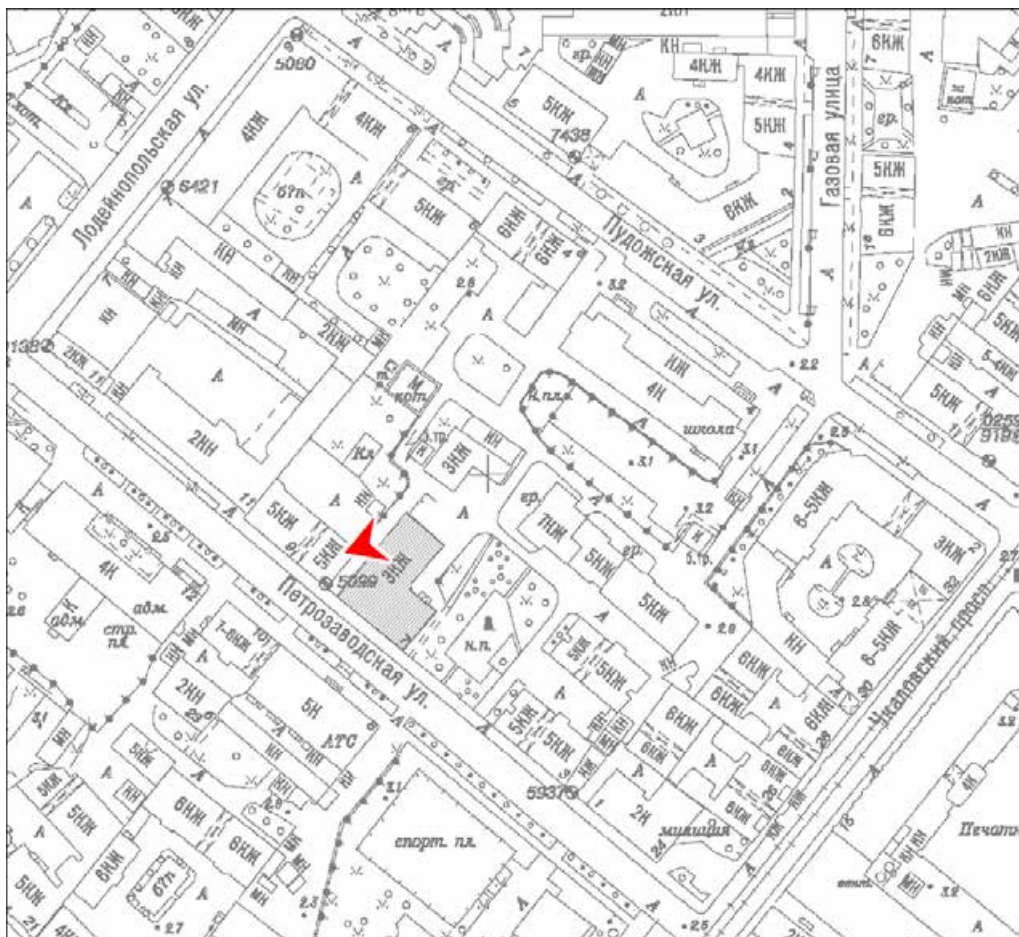

18. Объект культурного наследия регионального значения
«Дом, в котором в 1902-1929 и 1933-1936 годах жил историк Н.П. Лихачев».
Фрагмент западного торцевого фасада. Оконные проемы цокольного и 1-го этажей. 16.01.2022 г.

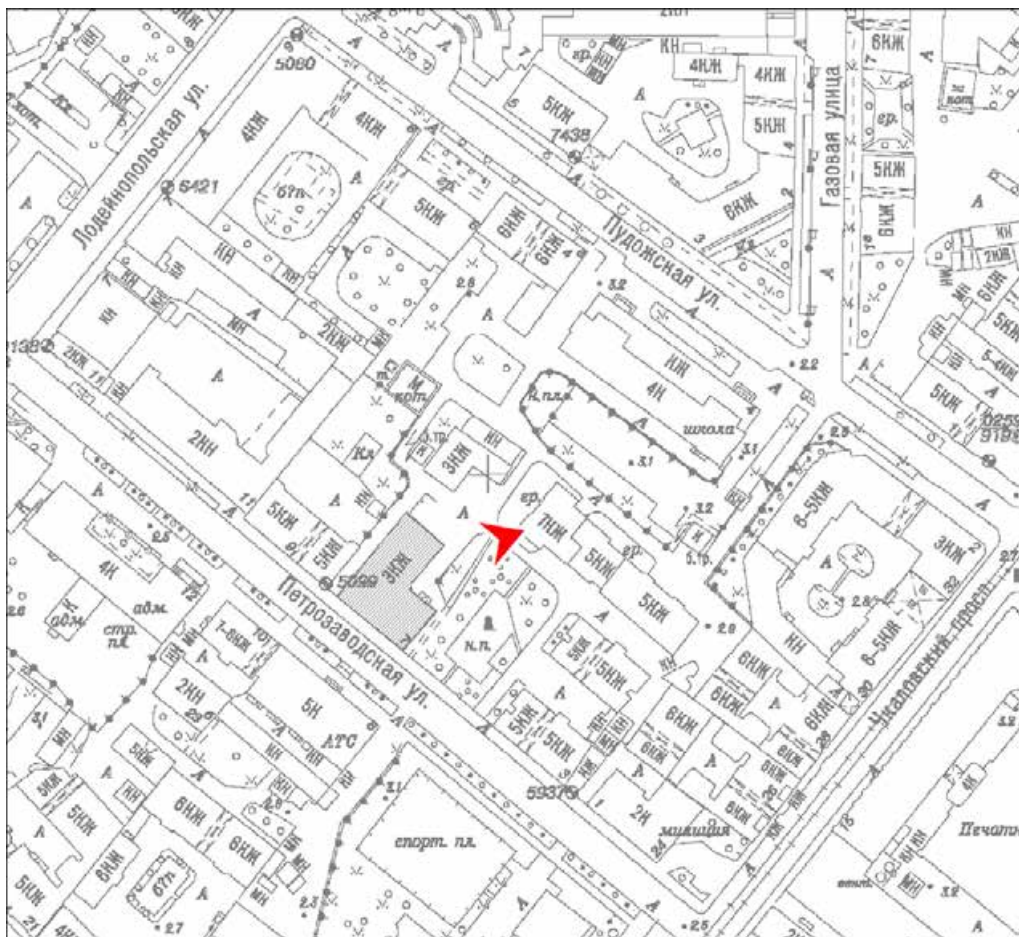

19. Объект культурного наследия регионального значения
«Дом, в котором в 1902-1929 и 1933-1936 годах жил историк Н.П. Лихачев».
Дворовые и северный торцевой фасады. Вид на юго-запад. 16.01.2022 г.

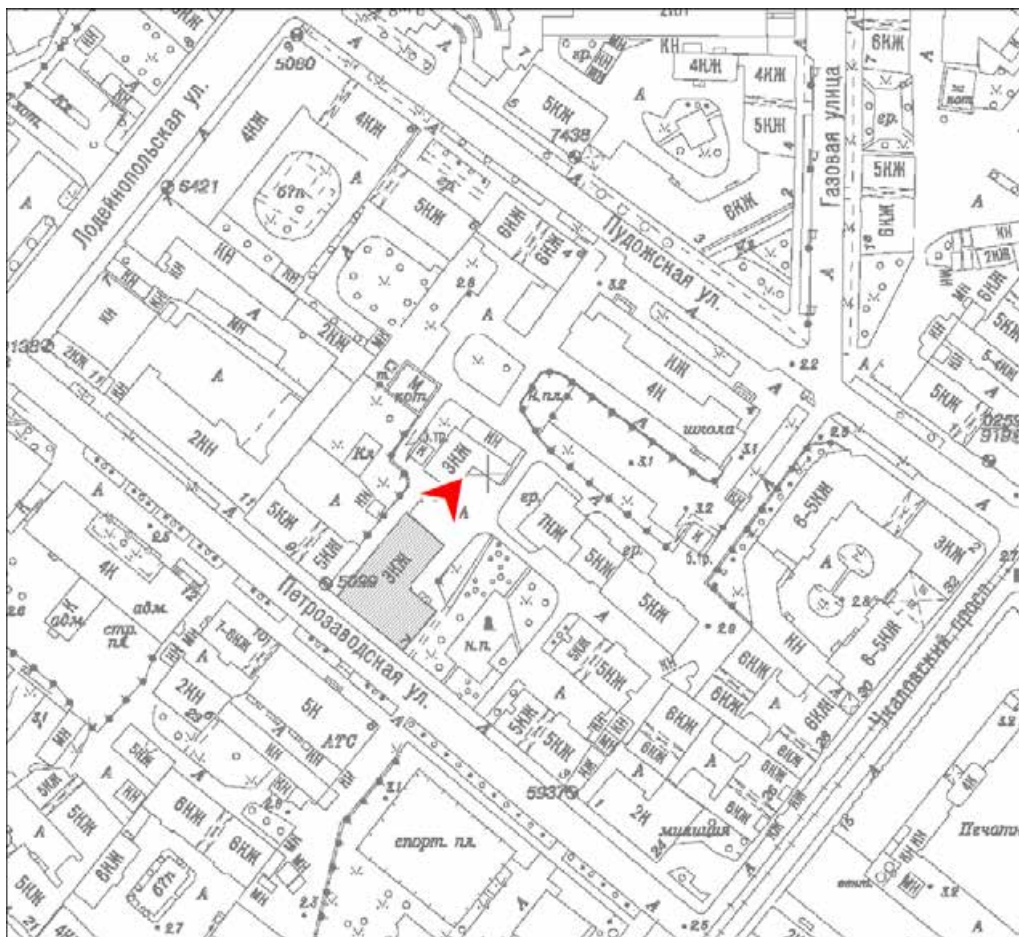

20. Объект культурного наследия регионального значения
«Дом, в котором в 1902-1929 и 1933-1936 годах жил историк Н.П. Лихачев».
Северный торцевой фасад. Вид на юго-запад. 16.01.2022 г.

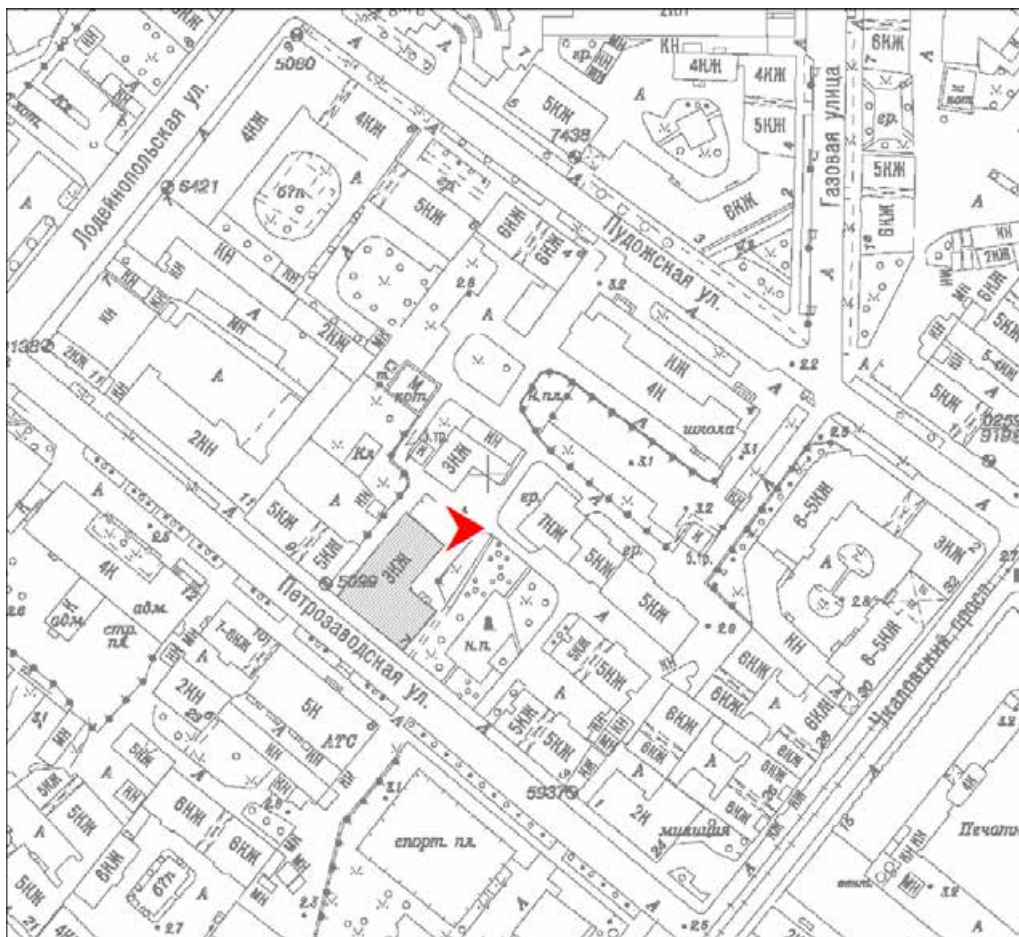

21. Объект культурного наследия регионального значения
«Дом, в котором в 1902-1929 и 1933-1936 годах жил историк Н.П. Лихачев».
Фрагмент северного торцевого фасада. Вход в помещение 2-Н. 16.01.2022 г.

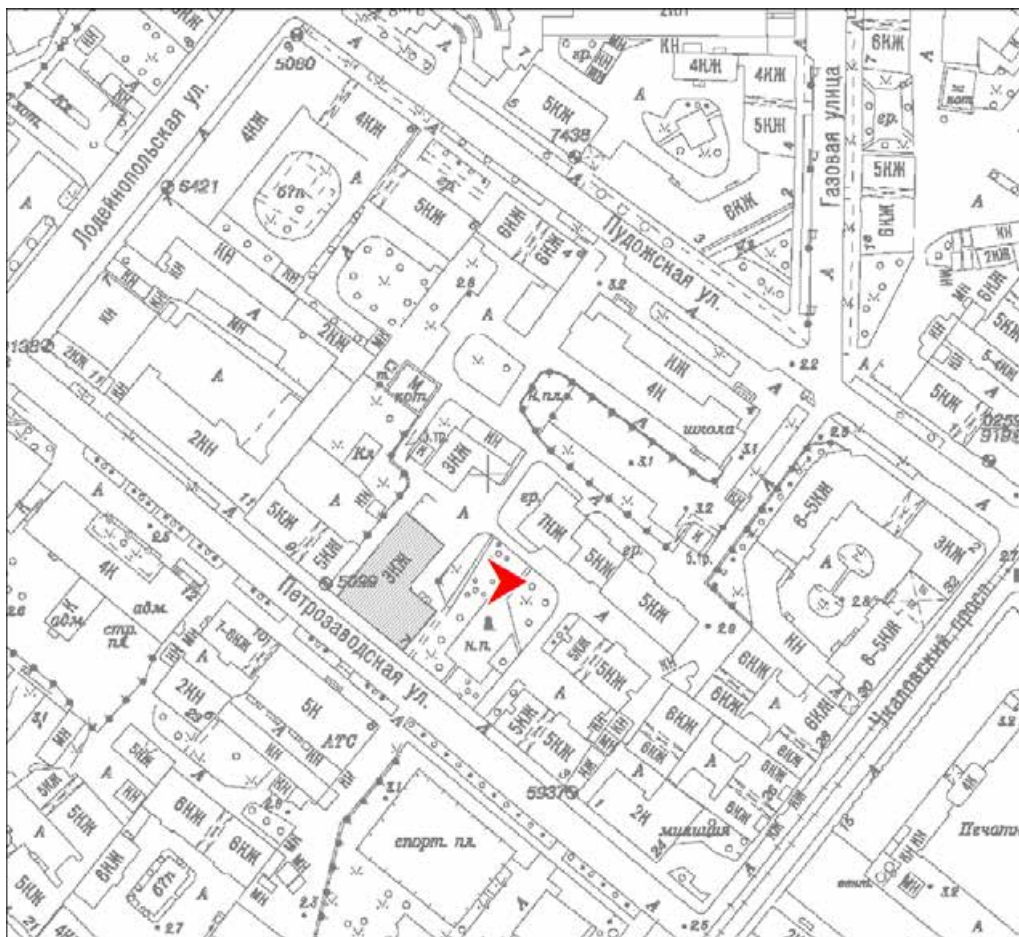

22. Объект культурного наследия регионального значения
«Дом, в котором в 1902-1929 и 1933-1936 годах жил историк Н.П. Лихачев».
Дворовые фасады. Вид на запад. 16.01.2022 г.

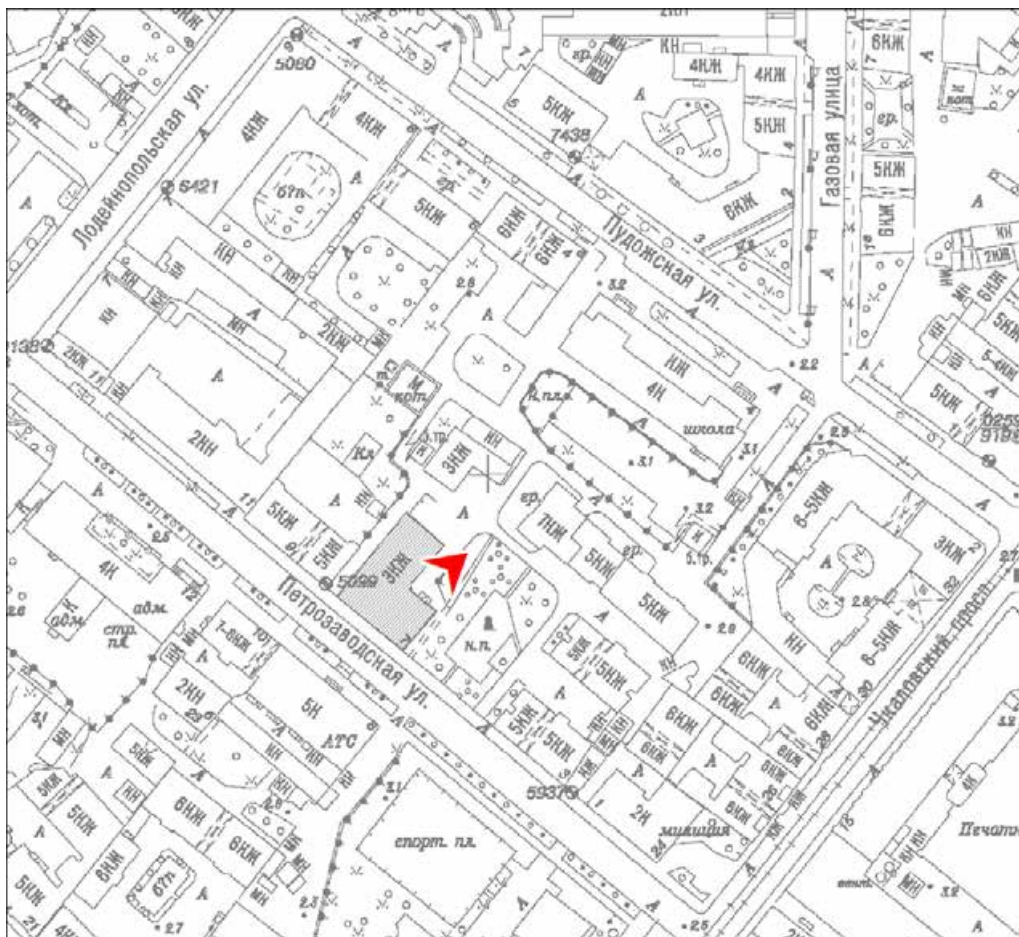

23. Объект культурного наследия регионального значения
«Дом, в котором в 1902-1929 и 1933-1936 годах жил историк Н.П. Лихачев».
Северный дворовый фасад. Вид на юго-запад. 16.01.2022 г.

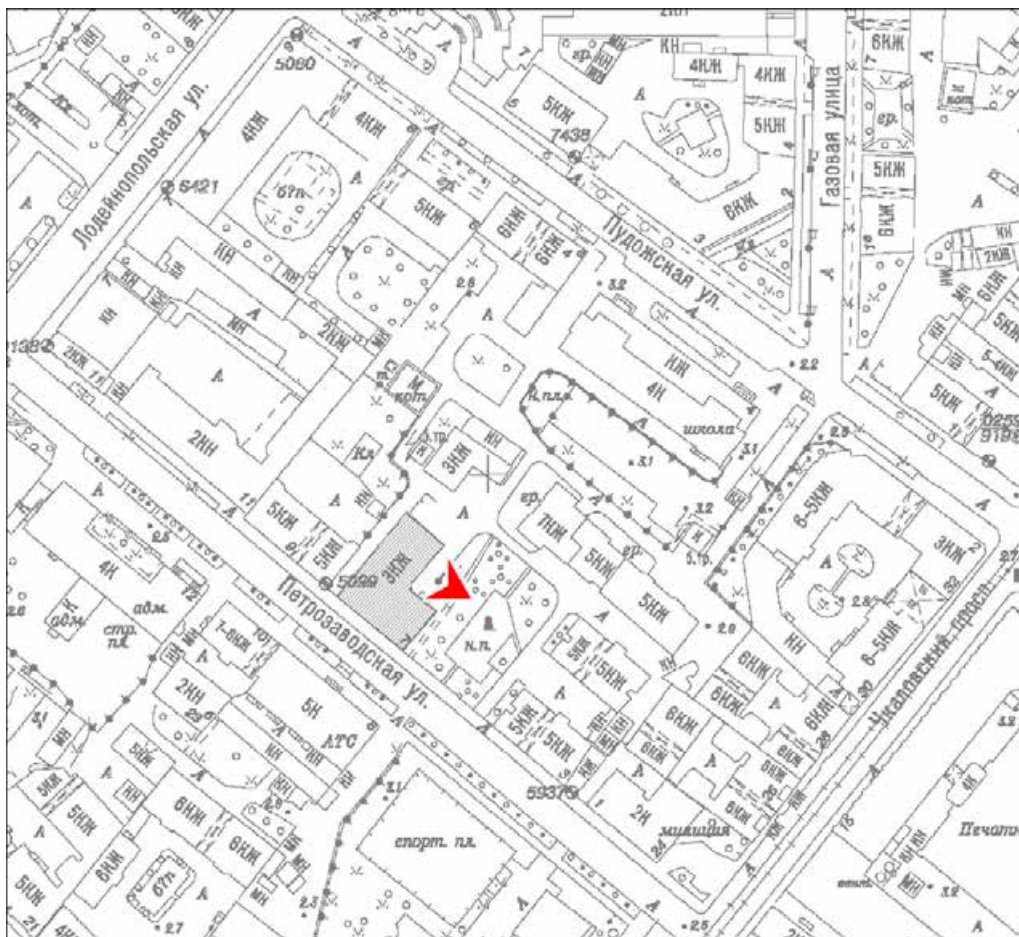

24. Объект культурного наследия регионального значения
«Дом, в котором в 1902-1929 и 1933-1936 годах жил историк Н.П. Лихачев».
Восточный дворовый фасад. Вид на северо-запад. 16.01.2022 г.

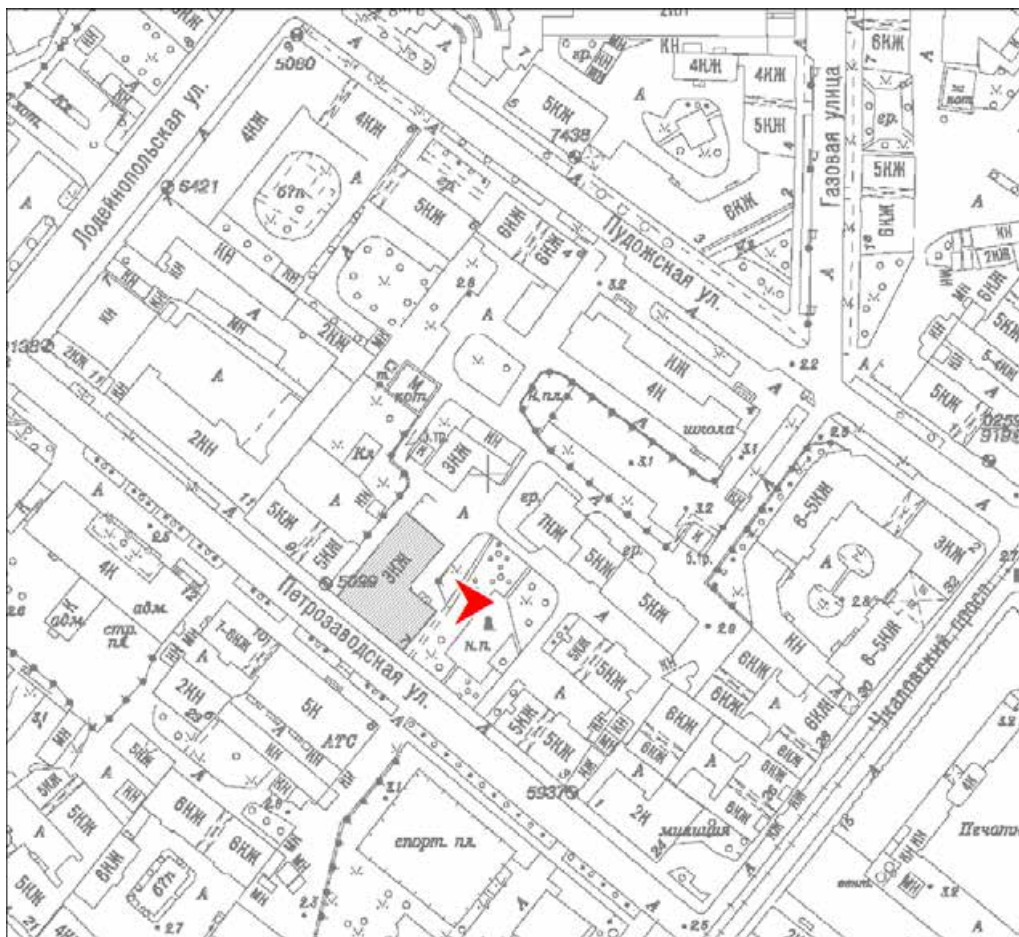

25. Объект культурного наследия регионального значения
«Дом, в котором в 1902-1929 и 1933-1936 годах жил историк Н.П. Лихачев».
Фрагмент северного дворового фасада. Вход в помещение 3-Н. 16.01.2022 г.

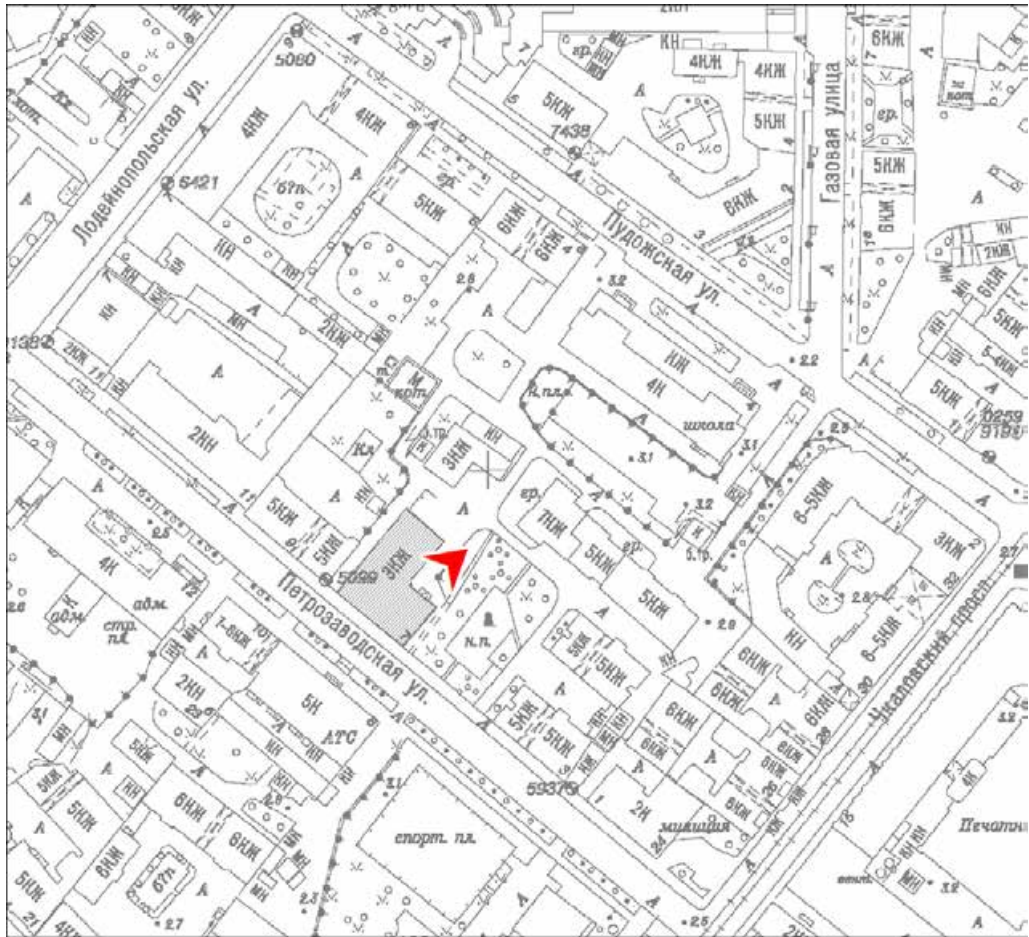

26. Объект культурного наследия регионального значения
«Дом, в котором в 1902-1929 и 1933-1936 годах жил историк Н.П. Лихачев».
Фрагмент северного дворового фасада. Оконные проемы 1-го и 2-го этажей. 16.01.2022 г.

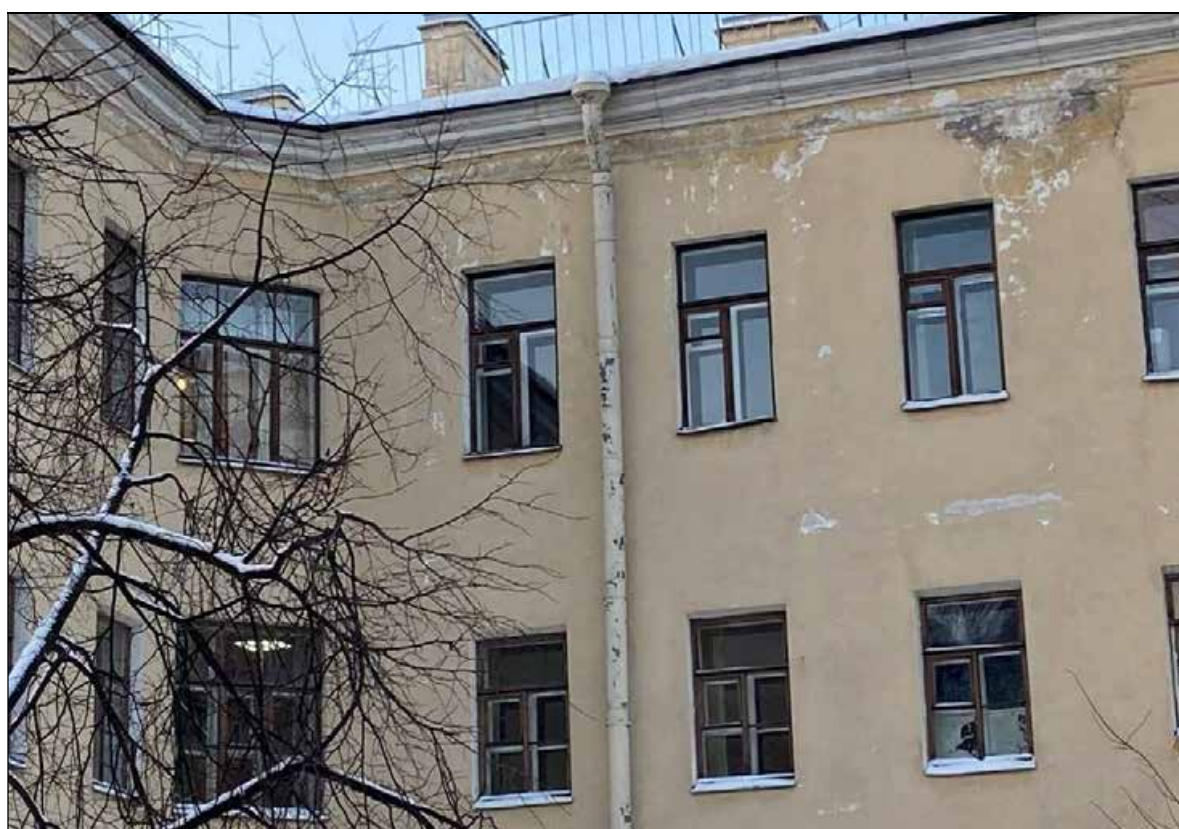
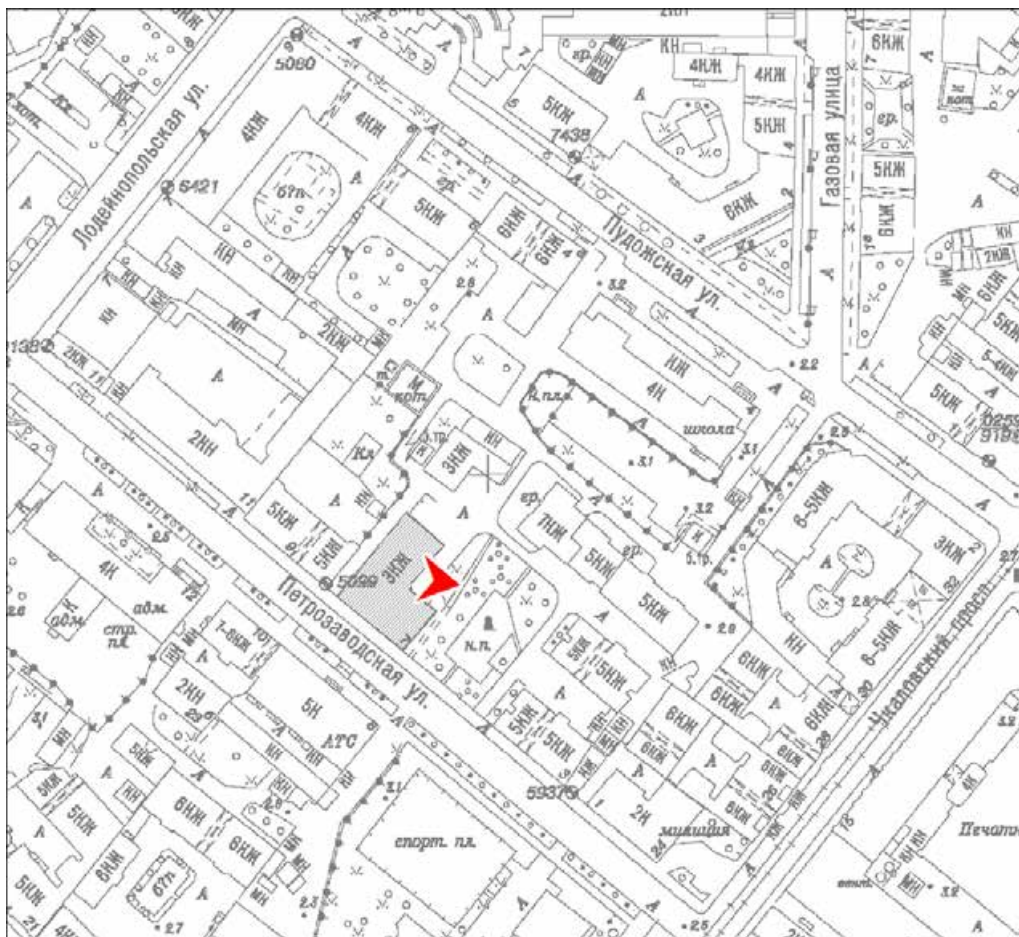

27. Объект культурного наследия регионального значения
«Дом, в котором в 1902-1929 и 1933-1936 годах жил историк Н.П. Лихачев».
Фрагмент северного дворового фасада. Оконные проемы 2-го и 3-го этажей. 16.01.2022 г.



28. Объект культурного наследия регионального значения
«Дом, в котором в 1902-1929 и 1933-1936 годах жил историк Н.П. Лихачев».
Фрагмент северного дворового фасада. Оконные проемы цокольного, 1-го, 2-го и 3-го этажей.
16.01.2022 г.



29. Объект культурного наследия регионального значения
«Дом, в котором в 1902-1929 и 1933-1936 годах жил историк Н.П. Лихачев».
Фрагмент северного дворового фасада. Оконные проемы 3-го этажа.
Аттик с люнетом. Венчающий карниз. 16.01.2022 г.

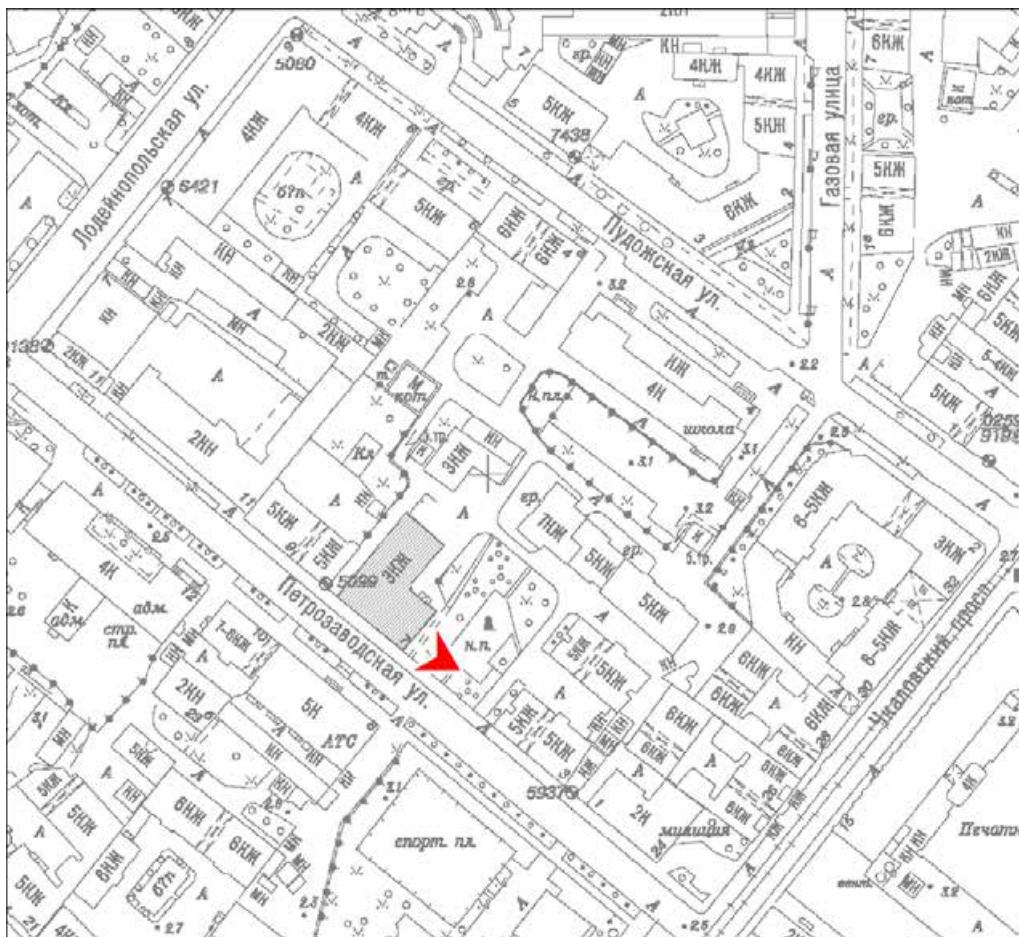

30. Объект культурного наследия регионального значения
«Дом, в котором в 1902-1929 и 1933-1936 годах жил историк Н.П. Лихачев».
Восточный торцевой фасад. Вид на северо-запад. 16.01.2022 г.



31. Объект культурного наследия регионального значения
«Дом, в котором в 1902-1929 и 1933-1936 годах жил историк Н.П. Лихачев».
Фрагмент восточного торцевого фасада. Вид на север. 16.01.2022 г.



32. Объект культурного наследия регионального значения
«Дом, в котором в 1902-1929 и 1933-1936 годах жил историк Н.П. Лихачев».
Фрагмент восточного торцевого фасада. Оконные проемы 2-го и 3-го этажей. 16.01.2022 г.

Список фотографий цокольного этажа

33. Объект культурного наследия регионального значения «Дом, в котором в 1902-1929 и 1933-1936 годах жил историк Н.П. Лихачев». Цокольный этаж. Помещение № 1 (коридор). Выход на лестницу Л-2. *16.01.2022 г.*
34. Объект культурного наследия регионального значения «Дом, в котором в 1902-1929 и 1933-1936 годах жил историк Н.П. Лихачев». Цокольный этаж. Помещение № 1 (коридор). Вид от выхода на лестницу Л-2. *16.01.2022 г.*
35. Объект культурного наследия регионального значения «Дом, в котором в 1902-1929 и 1933-1936 годах жил историк Н.П. Лихачев». Цокольный этаж. Помещение № 1 (коридор). Вид от входа в помещение № 14. *16.01.2022 г.*
36. Объект культурного наследия регионального значения «Дом, в котором в 1902-1929 и 1933-1936 годах жил историк Н.П. Лихачев». Цокольный этаж. Оконный проем в северной части коридора (помещение № 1). *16.01.2022 г.*
37. Объект культурного наследия регионального значения «Дом, в котором в 1902-1929 и 1933-1936 годах жил историк Н.П. Лихачев». Цокольный этаж. Помещение № 1 (коридор). Вход в помещение № 14. *16.01.2022 г.*
38. Объект культурного наследия регионального значения «Дом, в котором в 1902-1929 и 1933-1936 годах жил историк Н.П. Лихачев». Цокольный этаж. Помещение № 2 (коридор). Вид от входа в помещение № 13. *16.01.2022 г.*
39. Объект культурного наследия регионального значения «Дом, в котором в 1902-1929 и 1933-1936 годах жил историк Н.П. Лихачев». Цокольный этаж. Помещение № 2 (коридор). Вход в помещение № 13. *16.01.2022 г.*
40. Объект культурного наследия регионального значения «Дом, в котором в 1902-1929 и 1933-1936 годах жил историк Н.П. Лихачев». Цокольный этаж. Помещение № 2 (коридор). Входы в помещения №№ 4, 6. *16.01.2022 г.*
41. Объект культурного наследия регионального значения «Дом, в котором в 1902-1929 и 1933-1936 годах жил историк Н.П. Лихачев». Цокольный этаж. Помещение № 2 (коридор). Вид от входа в помещение № 4. *16.01.2022 г.*
42. Объект культурного наследия регионального значения «Дом, в котором в 1902-1929 и 1933-1936 годах жил историк Н.П. Лихачев». Цокольный этаж. Помещение № 2 (коридор). Вход в помещение № 12. *16.01.2022 г.*
43. Объект культурного наследия регионального значения «Дом, в котором в 1902-1929 и 1933-1936 годах жил историк Н.П. Лихачев». Цокольный этаж. Помещение № 2 (коридор). Вход в помещение № 3. *16.01.2022 г.*
44. Объект культурного наследия регионального значения «Дом, в котором в 1902-1929 и 1933-1936 годах жил историк Н.П. Лихачев». Цокольный этаж. Западная часть помещения № 6 (коридор). Вид от помещения № 10 *16.01.2022 г.*

45. Объект культурного наследия регионального значения «Дом, в котором в 1902-1929 и 1933-1936 годах жил историк Н.П. Лихачев». Цокольный этаж. Западная часть помещения № 6 (коридор). Вид от помещения № 11 *16.01.2022 г.*
46. Объект культурного наследия регионального значения «Дом, в котором в 1902-1929 и 1933-1936 годах жил историк Н.П. Лихачев». Цокольный этаж. Западная часть помещения № 6 (коридор). Вход в помещение № 10. *16.01.2022 г.*
47. Объект культурного наследия регионального значения «Дом, в котором в 1902-1929 и 1933-1936 годах жил историк Н.П. Лихачев». Цокольный этаж. Восточная часть помещения № 6 (коридор). Вид от входа в помещение № 10. *16.01.2022 г.*
48. Объект культурного наследия регионального значения «Дом, в котором в 1902-1929 и 1933-1936 годах жил историк Н.П. Лихачев». Цокольный этаж. Восточная часть помещения № 6 (коридор). Вид от входа в помещение № 8. *16.01.2022 г.*
49. Объект культурного наследия регионального значения «Дом, в котором в 1902-1929 и 1933-1936 годах жил историк Н.П. Лихачев». Цокольный этаж. Оконный проем в восточной части коридора (помещение № 6). *16.01.2022 г.*
50. Объект культурного наследия регионального значения «Дом, в котором в 1902-1929 и 1933-1936 годах жил историк Н.П. Лихачев». Цокольный этаж. Восточная часть помещения № 6. Вход в помещение № 7. *16.01.2022 г.*
51. Объект культурного наследия регионального значения «Дом, в котором в 1902-1929 и 1933-1936 годах жил историк Н.П. Лихачев». Цокольный этаж. Помещение № 3. Оконные проемы. *16.01.2022 г.*
52. Объект культурного наследия регионального значения «Дом, в котором в 1902-1929 и 1933-1936 годах жил историк Н.П. Лихачев». Цокольный этаж. Помещение № 3. Дверной проем. *16.01.2022 г.*
53. Объект культурного наследия регионального значения «Дом, в котором в 1902-1929 и 1933-1936 годах жил историк Н.П. Лихачев». Цокольный этаж. Помещение № 4. *16.01.2022 г.*
54. Объект культурного наследия регионального значения «Дом, в котором в 1902-1929 и 1933-1936 годах жил историк Н.П. Лихачев». Цокольный этаж. Западная часть помещения № 7. *16.01.2022 г.*
55. Объект культурного наследия регионального значения «Дом, в котором в 1902-1929 и 1933-1936 годах жил историк Н.П. Лихачев». Цокольный этаж. Помещение № 7. Оконный проем. *16.01.2022 г.*
56. Объект культурного наследия регионального значения «Дом, в котором в 1902-1929 и 1933-1936 годах жил историк Н.П. Лихачев». Цокольный этаж. Помещение № 7. Дверной проем. *16.01.2022 г.*
57. Объект культурного наследия регионального значения «Дом, в котором в 1902-1929 и 1933-1936 годах жил историк Н.П. Лихачев». Цокольный этаж. Восточная часть помещения № 6. Вход в помещение № 8. *16.01.2022 г.*

58. Объект культурного наследия регионального значения «Дом, в котором в 1902-1929 и 1933-1936 годах жил историк Н.П. Лихачев». Цокольный этаж. Помещение № 8. *16.01.2022 г.*
59. Объект культурного наследия регионального значения «Дом, в котором в 1902-1929 и 1933-1936 годах жил историк Н.П. Лихачев». Цокольный этаж. Помещение № 8. Оконный проем. *16.01.2022 г.*
60. Объект культурного наследия регионального значения «Дом, в котором в 1902-1929 и 1933-1936 годах жил историк Н.П. Лихачев». Цокольный этаж. Помещение № 8. Дверной проем. *16.01.2022 г.*
61. Объект культурного наследия регионального значения «Дом, в котором в 1902-1929 и 1933-1936 годах жил историк Н.П. Лихачев». Цокольный этаж. Помещение № 10. *16.01.2022 г.*
62. Объект культурного наследия регионального значения «Дом, в котором в 1902-1929 и 1933-1936 годах жил историк Н.П. Лихачев». Цокольный этаж. Помещение № 9. *16.01.2022 г.*
63. Объект культурного наследия регионального значения «Дом, в котором в 1902-1929 и 1933-1936 годах жил историк Н.П. Лихачев». Цокольный этаж. Северная часть помещения № 11. *16.01.2022 г.*
64. Объект культурного наследия регионального значения «Дом, в котором в 1902-1929 и 1933-1936 годах жил историк Н.П. Лихачев». Цокольный этаж. Южная часть помещения № 11. *16.01.2022 г.*
65. Объект культурного наследия регионального значения «Дом, в котором в 1902-1929 и 1933-1936 годах жил историк Н.П. Лихачев». Цокольный этаж. Северная часть помещения № 12. *16.01.2022 г.*
66. Объект культурного наследия регионального значения «Дом, в котором в 1902-1929 и 1933-1936 годах жил историк Н.П. Лихачев». Цокольный этаж. Южная часть помещения № 12. *16.01.2022 г.*
67. Объект культурного наследия регионального значения «Дом, в котором в 1902-1929 и 1933-1936 годах жил историк Н.П. Лихачев». Цокольный этаж. Западная часть помещения № 13. *16.01.2022 г.*
68. Объект культурного наследия регионального значения «Дом, в котором в 1902-1929 и 1933-1936 годах жил историк Н.П. Лихачев». Цокольный этаж. Восточная часть помещения № 13. *16.01.2022 г.*
69. Объект культурного наследия регионального значения «Дом, в котором в 1902-1929 и 1933-1936 годах жил историк Н.П. Лихачев». Цокольный этаж. Западная часть помещения № 14. *16.01.2022 г.*
70. Объект культурного наследия регионального значения «Дом, в котором в 1902-1929 и 1933-1936 годах жил историк Н.П. Лихачев». Цокольный этаж. Восточная часть помещения № 14. *16.01.2022 г.*

Схема фотофиксации помещений цокольного этажа

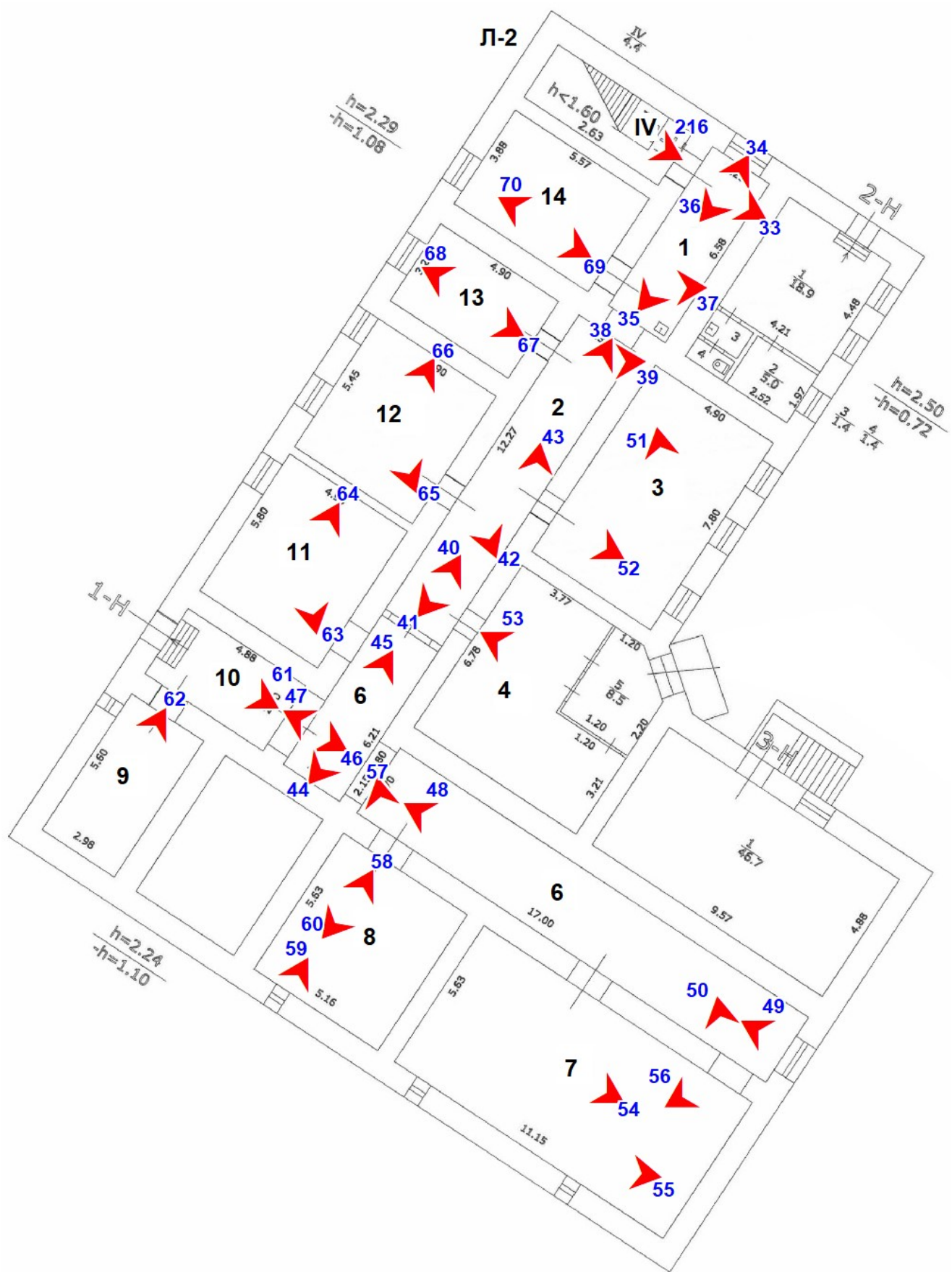



33. Объект культурного наследия регионального значения
«Дом, в котором в 1902-1929 и 1933-1936 годах жил историк Н.П. Лихачев».
Цокольный этаж. Помещение № 1 (коридор). Выход на лестницу Л-2. 16.01.2022 г.



34. Объект культурного наследия регионального значения
«Дом, в котором в 1902-1929 и 1933-1936 годах жил историк Н.П. Лихачев».
Цокольный этаж. Помещение № 1 (коридор). Вид от выхода на лестницу Л-2. 16.01.2022 г.



35. Объект культурного наследия регионального значения
«Дом, в котором в 1902-1929 и 1933-1936 годах жил историк Н.П. Лихачев».
Цокольный этаж. Помещение № 1 (коридор). Вид от входа в помещение № 14. 16.01.2022 г.



36. Объект культурного наследия регионального значения
«Дом, в котором в 1902-1929 и 1933-1936 годах жил историк Н.П. Лихачев».
Цокольный этаж. Оконный проем в северной части коридора (помещение № 1). 16.01.2022 г.



37. Объект культурного наследия регионального значения
«Дом, в котором в 1902-1929 и 1933-1936 годах жил историк Н.П. Лихачев».
Цокольный этаж. Помещение № 1 (коридор). Вход в помещение № 14. 16.01.2022 г.



38. Объект культурного наследия регионального значения
«Дом, в котором в 1902-1929 и 1933-1936 годах жил историк Н.П. Лихачев».
Цокольный этаж. Помещение № 2 (коридор). Вид от входа в помещение № 13. 16.01.2022 г.



39. Объект культурного наследия регионального значения
«Дом, в котором в 1902-1929 и 1933-1936 годах жил историк Н.П. Лихачев».
Цокольный этаж. Помещение № 2 (коридор). Вход в помещение № 13. 16.01.2022 г.



40. Объект культурного наследия регионального значения
«Дом, в котором в 1902-1929 и 1933-1936 годах жил историк Н.П. Лихачев».
Цокольный этаж. Помещение № 2 (коридор). Входы в помещения №№ 4, 6. 16.01.2022 г.



41. Объект культурного наследия регионального значения
«Дом, в котором в 1902-1929 и 1933-1936 годах жил историк Н.П. Лихачев».
Цокольный этаж. Помещение № 2 (коридор). Вид от входа в помещение № 4. 16.01.2022 г.



42. Объект культурного наследия регионального значения
«Дом, в котором в 1902-1929 и 1933-1936 годах жил историк Н.П. Лихачев».
Цокольный этаж. Помещение № 2 (коридор). Вход в помещение № 12. 16.01.2022 г.



43. Объект культурного наследия регионального значения
«Дом, в котором в 1902-1929 и 1933-1936 годах жил историк Н.П. Лихачев».
Цокольный этаж. Помещение № 2 (коридор). Вход в помещение № 3. 16.01.2022 г.



44. Объект культурного наследия регионального значения
«Дом, в котором в 1902-1929 и 1933-1936 годах жил историк Н.П. Лихачев».
Цокольный этаж. Западная часть помещения № 6 (коридор). Вид от помещения № 10. 16.01.2022 г.



45. Объект культурного наследия регионального значения
«Дом, в котором в 1902-1929 и 1933-1936 годах жил историк Н.П. Лихачев».
Цокольный этаж. Западная часть помещения № 6 (коридор). 16.01.2022 г.



46. Объект культурного наследия регионального значения
«Дом, в котором в 1902-1929 и 1933-1936 годах жил историк Н.П. Лихачев».
Цокольный этаж. Западная часть помещения № 6 (коридор).
Вход в помещение № 10. 16.01.2022 г.



47. Объект культурного наследия регионального значения
«Дом, в котором в 1902-1929 и 1933-1936 годах жил историк Н.П. Лихачев».
Цокольный этаж. Восточная часть помещения № 6 (коридор).
Вид от входа в помещение № 10. 16.01.2022 г.



48. Объект культурного наследия регионального значения
«Дом, в котором в 1902-1929 и 1933-1936 годах жил историк Н.П. Лихачев».
Цокольный этаж. Восточная часть помещения № 6 (коридор).
Вид от входа в помещение № 8. 16.01.2022 г.



49. Объект культурного наследия регионального значения
«Дом, в котором в 1902-1929 и 1933-1936 годах жил историк Н.П. Лихачев».
Цокольный этаж. Оконный проем в восточной части коридора (помещение № 6). 16.01.2022 г.



50. Объект культурного наследия регионального значения
«Дом, в котором в 1902-1929 и 1933-1936 годах жил историк Н.П. Лихачев».
Цокольный этаж. Восточная часть помещения № 6. Вход в помещение № 7. 16.01.2022 г.



51. Объект культурного наследия регионального значения
«Дом, в котором в 1902-1929 и 1933-1936 годах жил историк Н.П. Лихачев».
Цокольный этаж. Помещение № 3. Оконные проемы. 16.01.2022 г.



52. Объект культурного наследия регионального значения
«Дом, в котором в 1902-1929 и 1933-1936 годах жил историк Н.П. Лихачев».
Цокольный этаж. Помещение № 3. Дверной проем. 16.01.2022 г.



53. Объект культурного наследия регионального значения
«Дом, в котором в 1902-1929 и 1933-1936 годах жил историк Н.П. Лихачев».
Цокольный этаж. Помещение № 4. 16.01.2022 г.



54. Объект культурного наследия регионального значения
«Дом, в котором в 1902-1929 и 1933-1936 годах жил историк Н.П. Лихачев».
Цокольный этаж. Западная часть помещения № 7. 16.01.2022 г.



55. Объект культурного наследия регионального значения
«Дом, в котором в 1902-1929 и 1933-1936 годах жил историк Н.П. Лихачев».
Цокольный этаж. Помещение № 7. Оконный проем. 16.01.2022 г.



56. Объект культурного наследия регионального значения
«Дом, в котором в 1902-1929 и 1933-1936 годах жил историк Н.П. Лихачев».
Цокольный этаж. Помещение № 7. Дверной проем. 16.01.2022 г.



57. Объект культурного наследия регионального значения
«Дом, в котором в 1902-1929 и 1933-1936 годах жил историк Н.П. Лихачев».
Цокольный этаж. Восточная часть помещения № 6. Вход в помещение № 8. 16.01.2022 г.

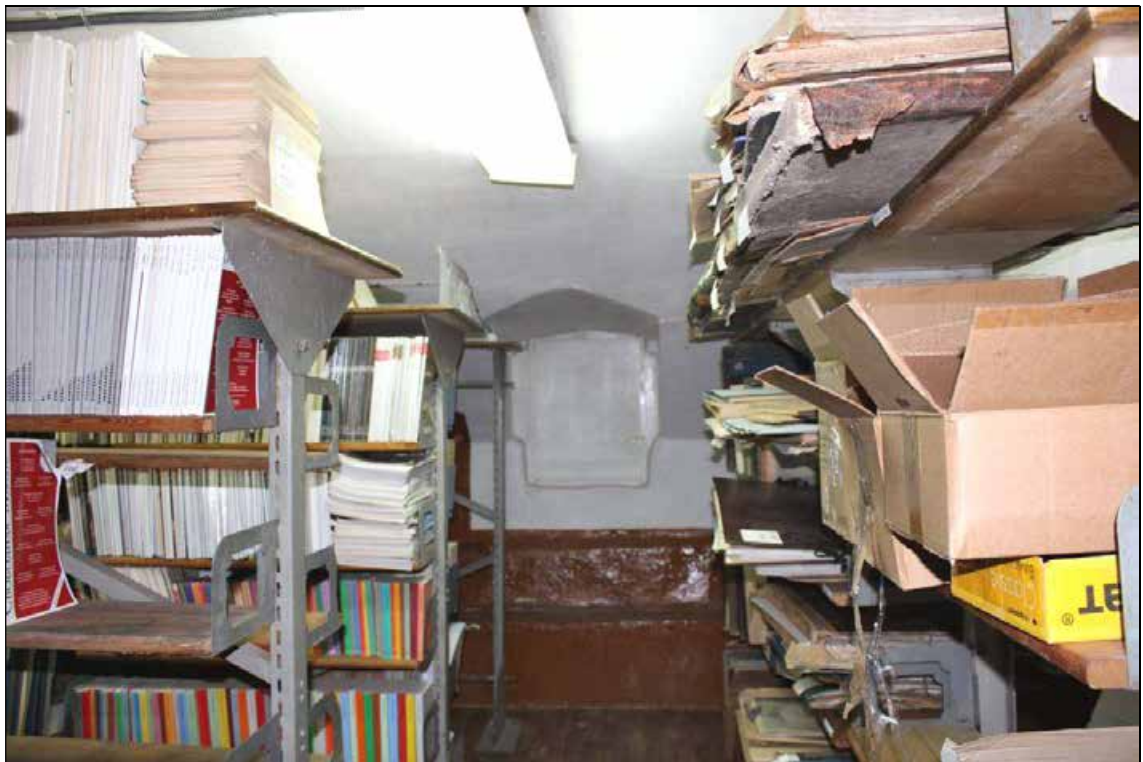

58. Объект культурного наследия регионального значения
«Дом, в котором в 1902-1929 и 1933-1936 годах жил историк Н.П. Лихачев».
Цокольный этаж. Помещение № 8. 16.01.2022 г.



59. Объект культурного наследия регионального значения
«Дом, в котором в 1902-1929 и 1933-1936 годах жил историк Н.П. Лихачев».
Цокольный этаж. Помещение № 8. Оконный проем. 16.01.2022 г.

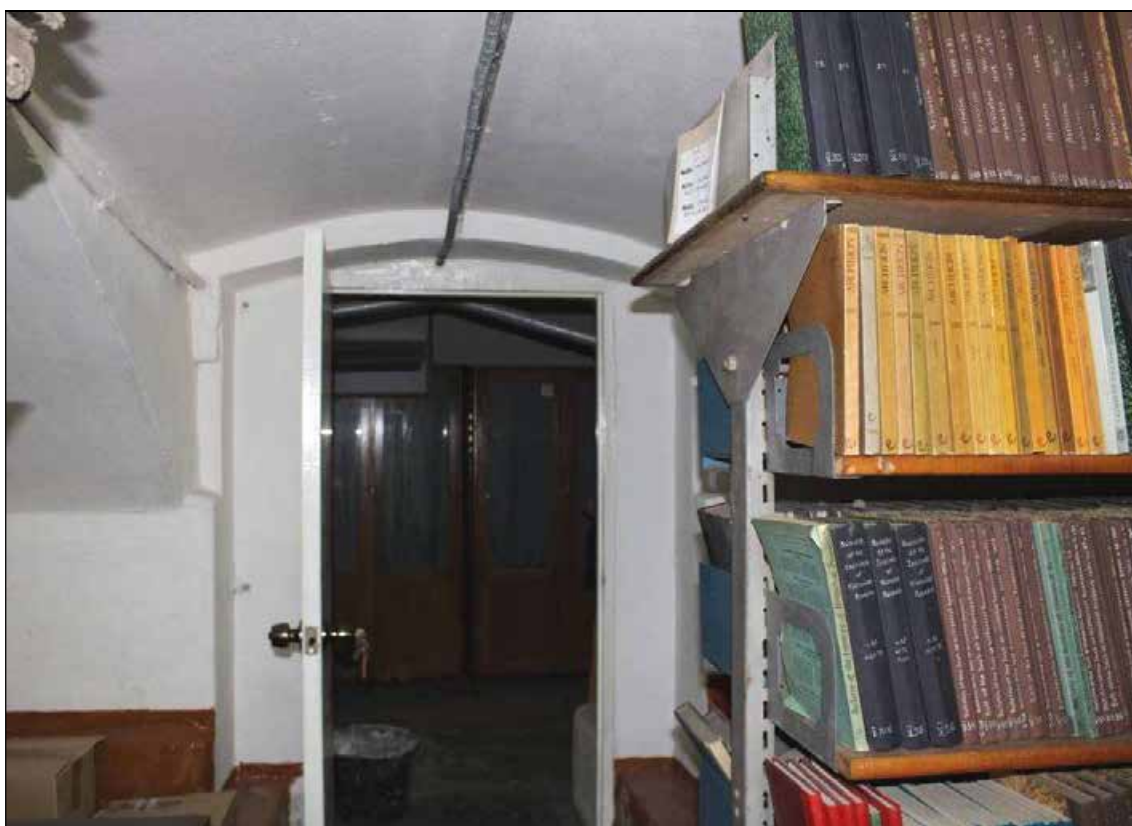

60. Объект культурного наследия регионального значения
«Дом, в котором в 1902-1929 и 1933-1936 годах жил историк Н.П. Лихачев».
Цокольный этаж. Помещение № 8. Дверной проем. 16.01.2022 г.



61. Объект культурного наследия регионального значения
«Дом, в котором в 1902-1929 и 1933-1936 годах жил историк Н.П. Лихачев».
Цокольный этаж. Помещение № 10. 16.01.2022 г.



62. Объект культурного наследия регионального значения
«Дом, в котором в 1902-1929 и 1933-1936 годах жил историк Н.П. Лихачев».
Цокольный этаж. Помещение № 9. 16.01.2022 г.



63. Объект культурного наследия регионального значения
«Дом, в котором в 1902-1929 и 1933-1936 годах жил историк Н.П. Лихачев».
Цокольный этаж. Северная часть помещения № 11. 16.01.2022 г.



64. Объект культурного наследия регионального значения
«Дом, в котором в 1902-1929 и 1933-1936 годах жил историк Н.П. Лихачев».
Цокольный этаж. Южная часть помещения № 11. 16.01.2022 г.



65. Объект культурного наследия регионального значения
«Дом, в котором в 1902-1929 и 1933-1936 годах жил историк Н.П. Лихачев».
Цокольный этаж. Северная часть помещения № 12. 16.01.2022 г.



66. Объект культурного наследия регионального значения
«Дом, в котором в 1902-1929 и 1933-1936 годах жил историк Н.П. Лихачев».
Цокольный этаж. Южная часть помещения № 12. 16.01.2022 г.



67. Объект культурного наследия регионального значения
«Дом, в котором в 1902-1929 и 1933-1936 годах жил историк Н.П. Лихачев».
Цокольный этаж. Западная часть помещения № 13. 16.01.2022 г.



68. Объект культурного наследия регионального значения
«Дом, в котором в 1902-1929 и 1933-1936 годах жил историк Н.П. Лихачев».
Цокольный этаж. Восточная часть помещения № 13. 16.01.2022 г.



69. Объект культурного наследия регионального значения
«Дом, в котором в 1902-1929 и 1933-1936 годах жил историк Н.П. Лихачев».
Цокольный этаж. Западная часть помещения № 14. 16.01.2022 г.



70. Объект культурного наследия регионального значения
«Дом, в котором в 1902-1929 и 1933-1936 годах жил историк Н.П. Лихачев».
Цокольный этаж. Восточная часть помещения № 14. 16.01.2022 г.

Список фотографий помещений 1-го этажа

71. Объект культурного наследия регионального значения «Дом, в котором в 1902-1929 и 1933-1936 годах жил историк Н.П. Лихачев». 1-й этаж. Помещение № II (вестибюль). Вид от главного входа. *16.01.2022 г.*
72. Объект культурного наследия регионального значения «Дом, в котором в 1902-1929 и 1933-1936 годах жил историк Н.П. Лихачев». 1-й этаж. Помещение № II (вестибюль). Главный вход и оконный проем. *16.01.2022 г.*
73. Объект культурного наследия регионального значения «Дом, в котором в 1902-1929 и 1933-1936 годах жил историк Н.П. Лихачев». 1-й этаж. Помещение № II (вестибюль). Вид от парадной лестницы Л-1. *16.01.2022 г.*
74. Объект культурного наследия регионального значения «Дом, в котором в 1902-1929 и 1933-1936 годах жил историк Н.П. Лихачев». 1-й этаж. Помещение № II (вестибюль). Вход на парадную лестницу Л-1. *16.01.2022 г.*
75. Объект культурного наследия регионального значения «Дом, в котором в 1902-1929 и 1933-1936 годах жил историк Н.П. Лихачев». 1-й этаж. Помещение № 1 (коридор). Дверные проемы в вестибюль и помещение № 21. *16.01.2022 г.*
76. Объект культурного наследия регионального значения «Дом, в котором в 1902-1929 и 1933-1936 годах жил историк Н.П. Лихачев». 1-й этаж. Помещение № 1 (коридор). Вид от помещения № 3. *16.01.2022 г.*
77. Объект культурного наследия регионального значения «Дом, в котором в 1902-1929 и 1933-1936 годах жил историк Н.П. Лихачев». 1-й этаж. Помещение № 1 (коридор). Вид от помещения № 6. *16.01.2022 г.*
78. Объект культурного наследия регионального значения «Дом, в котором в 1902-1929 и 1933-1936 годах жил историк Н.П. Лихачев». 1-й этаж. Помещение № 1 (коридор). Вход в помещение № 4. *16.01.2022 г.*
79. Объект культурного наследия регионального значения «Дом, в котором в 1902-1929 и 1933-1936 годах жил историк Н.П. Лихачев». 1-й этаж. Помещение № 6. *16.01.2022 г.*
80. Объект культурного наследия регионального значения «Дом, в котором в 1902-1929 и 1933-1936 годах жил историк Н.П. Лихачев». 1-й этаж. Помещение № 6. Вид от помещения № 1. *16.01.2022 г.*
81. Объект культурного наследия регионального значения «Дом, в котором в 1902-1929 и 1933-1936 годах жил историк Н.П. Лихачев». 1-й этаж. Оконный проем в помещении № 6. Выход на лестницу Л-2. *16.01.2022 г.*
82. Объект культурного наследия регионального значения «Дом, в котором в 1902-1929 и 1933-1936 годах жил историк Н.П. Лихачев». 1-й этаж. Помещение № 6. Вход в помещения №№ 7, 8. *16.01.2022 г.*

83. Объект культурного наследия регионального значения «Дом, в котором в 1902-1929 и 1933-1936 годах жил историк Н.П. Лихачев». 1-й этаж. Дверной проем в помещении № 2. *16.01.2022 г.*
84. Объект культурного наследия регионального значения «Дом, в котором в 1902-1929 и 1933-1936 годах жил историк Н.П. Лихачев». 1-й этаж. Оконный проем в помещении № 2. *16.01.2022 г.*
85. Объект культурного наследия регионального значения «Дом, в котором в 1902-1929 и 1933-1936 годах жил историк Н.П. Лихачев». 1-й этаж. Помещение № 3. Дверной проем. *16.01.2022 г.*
86. Объект культурного наследия регионального значения «Дом, в котором в 1902-1929 и 1933-1936 годах жил историк Н.П. Лихачев». 1-й этаж. Юго-восточная часть помещения № 3. *16.01.2022 г.*
87. Объект культурного наследия регионального значения «Дом, в котором в 1902-1929 и 1933-1936 годах жил историк Н.П. Лихачев». 1-й этаж. Южная часть помещения № 3. Вид от входа. *16.01.2022 г.*
88. Объект культурного наследия регионального значения «Дом, в котором в 1902-1929 и 1933-1936 годах жил историк Н.П. Лихачев». 1-й этаж. Помещение № 4. Дверной проем. *16.01.2022 г.*
89. Объект культурного наследия регионального значения «Дом, в котором в 1902-1929 и 1933-1936 годах жил историк Н.П. Лихачев». 1-й этаж. Северо-восточная часть помещения № 4. Вид от входа. *16.01.2022 г.*
90. Объект культурного наследия регионального значения «Дом, в котором в 1902-1929 и 1933-1936 годах жил историк Н.П. Лихачев». 1-й этаж. Южная часть помещения № 4. Вид от входа. *16.01.2022 г.*
91. Объект культурного наследия регионального значения «Дом, в котором в 1902-1929 и 1933-1936 годах жил историк Н.П. Лихачев». 1-й этаж. Северная часть помещения № 5. Вид от входа. *16.01.2022 г.*
92. Объект культурного наследия регионального значения «Дом, в котором в 1902-1929 и 1933-1936 годах жил историк Н.П. Лихачев». 1-й этаж. Юго-восточная часть помещения № 5. Вид от входа. *16.01.2022 г.*
93. Объект культурного наследия регионального значения «Дом, в котором в 1902-1929 и 1933-1936 годах жил историк Н.П. Лихачев». 1-й этаж. Помещение № 7. *16.01.2022 г.*
94. Объект культурного наследия регионального значения «Дом, в котором в 1902-1929 и 1933-1936 годах жил историк Н.П. Лихачев». 1-й этаж. Помещение № 8. *16.01.2022 г.*

95. Объект культурного наследия регионального значения «Дом, в котором в 1902-1929 и 1933-1936 годах жил историк Н.П. Лихачев». 1-й этаж. Восточная часть помещения № 13. *16.01.2022 г.*
96. Объект культурного наследия регионального значения «Дом, в котором в 1902-1929 и 1933-1936 годах жил историк Н.П. Лихачев». 1-й этаж. Западная часть помещения № 13. *16.01.2022 г.*
97. Объект культурного наследия регионального значения «Дом, в котором в 1902-1929 и 1933-1936 годах жил историк Н.П. Лихачев». 1-й этаж. Восточная часть помещения № 14. *16.01.2022 г.*
98. Объект культурного наследия регионального значения «Дом, в котором в 1902-1929 и 1933-1936 годах жил историк Н.П. Лихачев». 1-й этаж. Западная часть помещения № 14. *16.01.2022 г.*
99. Объект культурного наследия регионального значения «Дом, в котором в 1902-1929 и 1933-1936 годах жил историк Н.П. Лихачев». 1-й этаж. Помещение № 21 (коридор). Вход в помещение № 15. *16.01.2022 г.*
100. Объект культурного наследия регионального значения «Дом, в котором в 1902-1929 и 1933-1936 годах жил историк Н.П. Лихачев». 1-й этаж. Помещение № 21 (коридор). Входы в помещения №№ 16 и 17. *16.01.2022 г.*
101. Объект культурного наследия регионального значения «Дом, в котором в 1902-1929 и 1933-1936 годах жил историк Н.П. Лихачев». 1-й этаж. Помещение № 21 (коридор). Входы в помещения №№ 1 и 20. *16.01.2022 г.*
102. Объект культурного наследия регионального значения «Дом, в котором в 1902-1929 и 1933-1936 годах жил историк Н.П. Лихачев». 1-й этаж. Печь-камин в северо-западной части помещения № 15. *16.01.2022 г.*
103. Объект культурного наследия регионального значения «Дом, в котором в 1902-1929 и 1933-1936 годах жил историк Н.П. Лихачев». 1-й этаж. Оконный проем в северо-восточной части помещения № 15. *16.01.2022 г.*
104. Объект культурного наследия регионального значения «Дом, в котором в 1902-1929 и 1933-1936 годах жил историк Н.П. Лихачев». 1-й этаж. Юго-западная часть помещения № 15. Вид от входа. *16.01.2022 г.*
105. Объект культурного наследия регионального значения «Дом, в котором в 1902-1929 и 1933-1936 годах жил историк Н.П. Лихачев». 1-й этаж. Помещение № 15. Дверной проем. *16.01.2022 г.*
106. Объект культурного наследия регионального значения «Дом, в котором в 1902-1929 и 1933-1936 годах жил историк Н.П. Лихачев». 1-й этаж. Помещение № 16. Дверной проем. *16.01.2022 г.*

107. Объект культурного наследия регионального значения «Дом, в котором в 1902-1929 и 1933-1936 годах жил историк Н.П. Лихачев». 1-й этаж. Юго-восточная часть помещения № 16. *16.01.2022 г.*
108. Объект культурного наследия регионального значения «Дом, в котором в 1902-1929 и 1933-1936 годах жил историк Н.П. Лихачев». 1-й этаж. Северо-западная часть помещения № 16. *16.01.2022 г.*
109. Объект культурного наследия регионального значения «Дом, в котором в 1902-1929 и 1933-1936 годах жил историк Н.П. Лихачев». 1-й этаж. Северо-восточная часть помещения № 16. *16.01.2022 г.*
110. Объект культурного наследия регионального значения «Дом, в котором в 1902-1929 и 1933-1936 годах жил историк Н.П. Лихачев». 1-й этаж. Восточная часть помещения № 17. *16.01.2022 г.*
111. Объект культурного наследия регионального значения «Дом, в котором в 1902-1929 и 1933-1936 годах жил историк Н.П. Лихачев». 1-й этаж. Западная часть помещения № 17. *16.01.2022 г.*
112. Объект культурного наследия регионального значения «Дом, в котором в 1902-1929 и 1933-1936 годах жил историк Н.П. Лихачев». 1-й этаж. Восточная часть помещения № 18. *16.01.2022 г.*
113. Объект культурного наследия регионального значения «Дом, в котором в 1902-1929 и 1933-1936 годах жил историк Н.П. Лихачев». 1-й этаж. Западная часть помещения № 18. *16.01.2022 г.*
114. Объект культурного наследия регионального значения «Дом, в котором в 1902-1929 и 1933-1936 годах жил историк Н.П. Лихачев». 1-й этаж. Помещение № 18. Оконные проемы. *16.01.2022 г.*
115. Объект культурного наследия регионального значения «Дом, в котором в 1902-1929 и 1933-1936 годах жил историк Н.П. Лихачев». 1-й этаж. Помещение № 18. Дверной проем. *16.01.2022 г.*
116. Объект культурного наследия регионального значения «Дом, в котором в 1902-1929 и 1933-1936 годах жил историк Н.П. Лихачев». 1-й этаж. Южная часть помещения № 20. *16.01.2022 г.*
117. Объект культурного наследия регионального значения «Дом, в котором в 1902-1929 и 1933-1936 годах жил историк Н.П. Лихачев». 1-й этаж. Северная часть помещения № 20. *16.01.2022 г.*
118. Объект культурного наследия регионального значения «Дом, в котором в 1902-1929 и 1933-1936 годах жил историк Н.П. Лихачев». 1-й этаж. Помещение № 20. Вход в помещение № 19.
119. Объект культурного наследия регионального значения «Дом, в котором в 1902-1929 и 1933-1936 годах жил историк Н.П. Лихачев». 1-й этаж. Помещение № 19. *16.01.2022 г.*



71. Объект культурного наследия регионального значения
«Дом, в котором в 1902-1929 и 1933-1936 годах жил историк Н.П. Лихачев».
1-й этаж. Помещение № II (вестибюль). Вид от главного входа. 16.01.2022 г.



72. Объект культурного наследия регионального значения
«Дом, в котором в 1902-1929 и 1933-1936 годах жил историк Н.П. Лихачев».
1-й этаж. Помещение № II (вестибюль). Главный вход и оконный проем. 16.01.2022 г.



73. Объект культурного наследия регионального значения
 «Дом, в котором в 1902-1929 и 1933-1936 годах жил историк Н.П. Лихачев».
 1-й этаж. Помещение № II (вестибюль). Вид от парадной лестницы Л-1. 16.01.2022 г.



74. Объект культурного наследия регионального значения
 «Дом, в котором в 1902-1929 и 1933-1936 годах жил историк Н.П. Лихачев».
 1-й этаж. Помещение № II (вестибюль). Вход на парадную лестницу Л-1. 16.01.2022 г.



75. Объект культурного наследия регионального значения
«Дом, в котором в 1902-1929 и 1933-1936 годах жил историк Н.П. Лихачев».
1-й этаж. Помещение № 1 (коридор). Дверные проемы в вестибюль и помещение № 21. 16.01.2022 г.



76. Объект культурного наследия регионального значения
«Дом, в котором в 1902-1929 и 1933-1936 годах жил историк Н.П. Лихачев».
1-й этаж. Помещение № 1 (коридор). Вид от помещения № 3. 16.01.2022 г.



77. Объект культурного наследия регионального значения
«Дом, в котором в 1902-1929 и 1933-1936 годах жил историк Н.П. Лихачев».
1-й этаж. Помещение № 1 (коридор). Вид от помещения № 6. 16.01.2022 г.



78. Объект культурного наследия регионального значения
«Дом, в котором в 1902-1929 и 1933-1936 годах жил историк Н.П. Лихачев».
1-й этаж. Помещение № 1 (коридор). Вход в помещение № 4. 16.01.2022 г.



79. Объект культурного наследия регионального значения
«Дом, в котором в 1902-1929 и 1933-1936 годах жил историк Н.П. Лихачев».
1-й этаж. Помещение № 6. 16.01.2022 г.



80. Объект культурного наследия регионального значения
«Дом, в котором в 1902-1929 и 1933-1936 годах жил историк Н.П. Лихачев».
1-й этаж. Помещение № 6. Вид от помещения № 1. 16.01.2022 г.



81. Объект культурного наследия регионального значения
«Дом, в котором в 1902-1929 и 1933-1936 годах жил историк Н.П. Лихачев».
1-й этаж. Оконный проем в помещении № 6. Выход на лестницу Л-2. 16.01.2022 г.



82. Объект культурного наследия регионального значения
«Дом, в котором в 1902-1929 и 1933-1936 годах жил историк Н.П. Лихачев».
1-й этаж. Помещение № 6. Вход в помещения №№ 7, 8. 16.01.2022 г.



83. Объект культурного наследия регионального значения
«Дом, в котором в 1902-1929 и 1933-1936 годах жил историк Н.П. Лихачев».
1-й этаж. Дверной проем в помещении № 2. 16.01.2022 г.



84. Объект культурного наследия регионального значения
«Дом, в котором в 1902-1929 и 1933-1936 годах жил историк Н.П. Лихачев».
1-й этаж. Оконный проем в помещении № 2. 16.01.2022 г.



85. Объект культурного наследия регионального значения
«Дом, в котором в 1902-1929 и 1933-1936 годах жил историк Н.П. Лихачев».
1-й этаж. Помещение № 3. Дверной проем. 16.01.2022 г.



86. Объект культурного наследия регионального значения
«Дом, в котором в 1902-1929 и 1933-1936 годах жил историк Н.П. Лихачев».
1-й этаж. Юго-восточная часть помещения № 3. 16.01.2022 г.



87. Объект культурного наследия регионального значения
«Дом, в котором в 1902-1929 и 1933-1936 годах жил историк Н.П. Лихачев».
1-й этаж. Южная часть помещения № 3. Вид от входа. 16.01.2022 г.



88. Объект культурного наследия регионального значения
«Дом, в котором в 1902-1929 и 1933-1936 годах жил историк Н.П. Лихачев».
1-й этаж. Помещение № 4. Дверной проем. 16.01.2022 г.



89. Объект культурного наследия регионального значения
«Дом, в котором в 1902-1929 и 1933-1936 годах жил историк Н.П. Лихачев».
1-й этаж. Северо-восточная часть помещения № 4. Вид от входа. 16.01.2022 г.



90. Объект культурного наследия регионального значения
«Дом, в котором в 1902-1929 и 1933-1936 годах жил историк Н.П. Лихачев».
1-й этаж. Южная часть помещения № 4. Вид от входа. 16.01.2022 г.



91. Объект культурного наследия регионального значения
«Дом, в котором в 1902-1929 и 1933-1936 годах жил историк Н.П. Лихачев».
1-й этаж. Северная часть помещения № 5. Вид от входа. 16.01.2022 г.



92. Объект культурного наследия регионального значения
«Дом, в котором в 1902-1929 и 1933-1936 годах жил историк Н.П. Лихачев».
1-й этаж. Юго-восточная часть помещения № 5. Вид от входа. 16.01.2022 г.



93. Объект культурного наследия регионального значения
«Дом, в котором в 1902-1929 и 1933-1936 годах жил историк Н.П. Лихачев».
1-й этаж. Помещение № 7. 16.01.2022 г.



94. Объект культурного наследия регионального значения
«Дом, в котором в 1902-1929 и 1933-1936 годах жил историк Н.П. Лихачев».
1-й этаж. Помещение № 8. 16.01.2022 г.



95. Объект культурного наследия регионального значения
«Дом, в котором в 1902-1929 и 1933-1936 годах жил историк Н.П. Лихачев».
1-й этаж. Восточная часть помещения № 13. 16.01.2022 г.



96. Объект культурного наследия регионального значения
«Дом, в котором в 1902-1929 и 1933-1936 годах жил историк Н.П. Лихачев».
1-й этаж. Западная часть помещения № 13. 16.01.2022 г.



97. Объект культурного наследия регионального значения
«Дом, в котором в 1902-1929 и 1933-1936 годах жил историк Н.П. Лихачев».
1-й этаж. Восточная часть помещения № 14. 16.01.2022 г.



98. Объект культурного наследия регионального значения
«Дом, в котором в 1902-1929 и 1933-1936 годах жил историк Н.П. Лихачев».
1-й этаж. Западная часть помещения № 14. 16.01.2022 г.



99. Объект культурного наследия регионального значения
«Дом, в котором в 1902-1929 и 1933-1936 годах жил историк Н.П. Лихачев».
1-й этаж. Помещение № 21 (коридор). Вход в помещение № 15. 16.01.2022 г.



100. Объект культурного наследия регионального значения
«Дом, в котором в 1902-1929 и 1933-1936 годах жил историк Н.П. Лихачев».
1-й этаж. Помещение № 21 (коридор). Входы в помещения №№ 16 и 17. 16.01.2022 г.



101. Объект культурного наследия регионального значения
«Дом, в котором в 1902-1929 и 1933-1936 годах жил историк Н.П. Лихачев».
1-й этаж. Помещение № 21 (коридор). Входы в помещения №№ 1 и 20. 16.01.2022 г.



102. Объект культурного наследия регионального значения
«Дом, в котором в 1902-1929 и 1933-1936 годах жил историк Н.П. Лихачев».
1-й этаж. Печь-камин в северо-западной части помещения № 15. 16.01.2022 г.



103. Объект культурного наследия регионального значения
«Дом, в котором в 1902-1929 и 1933-1936 годах жил историк Н.П. Лихачев».
1-й этаж. Оконный проем в северо-восточной части помещения № 15. 16.01.2022 г.



104. Объект культурного наследия регионального значения
«Дом, в котором в 1902-1929 и 1933-1936 годах жил историк Н.П. Лихачев».
1-й этаж. Юго-западная часть помещения № 15. Вид от входа. 16.01.2022 г.



105. Объект культурного наследия регионального значения
«Дом, в котором в 1902-1929 и 1933-1936 годах жил историк Н.П. Лихачев».
1-й этаж. Помещение № 15. Дверной проем. 16.01.2022 г.



106. Объект культурного наследия регионального значения
«Дом, в котором в 1902-1929 и 1933-1936 годах жил историк Н.П. Лихачев».
1-й этаж. Помещение № 16. Дверной проем. 16.01.2022 г.



107. Объект культурного наследия регионального значения
«Дом, в котором в 1902-1929 и 1933-1936 годах жил историк Н.П. Лихачев».
1-й этаж. Юго-восточная часть помещения № 16. 16.01.2022 г.



108. Объект культурного наследия регионального значения
«Дом, в котором в 1902-1929 и 1933-1936 годах жил историк Н.П. Лихачев».
1-й этаж. Северо-западная часть помещения № 16. 16.01.2022 г.



109. Объект культурного наследия регионального значения
«Дом, в котором в 1902-1929 и 1933-1936 годах жил историк Н.П. Лихачев».
1-й этаж. Северо-восточная часть помещения № 16. 16.01.2022 г.



110. Объект культурного наследия регионального значения
«Дом, в котором в 1902-1929 и 1933-1936 годах жил историк Н.П. Лихачев».
1-й этаж. Восточная часть помещения № 17. 16.01.2022 г.



111. Объект культурного наследия регионального значения
«Дом, в котором в 1902-1929 и 1933-1936 годах жил историк Н.П. Лихачев».
1-й этаж. Западная часть помещения № 17. 16.01.2022 г.

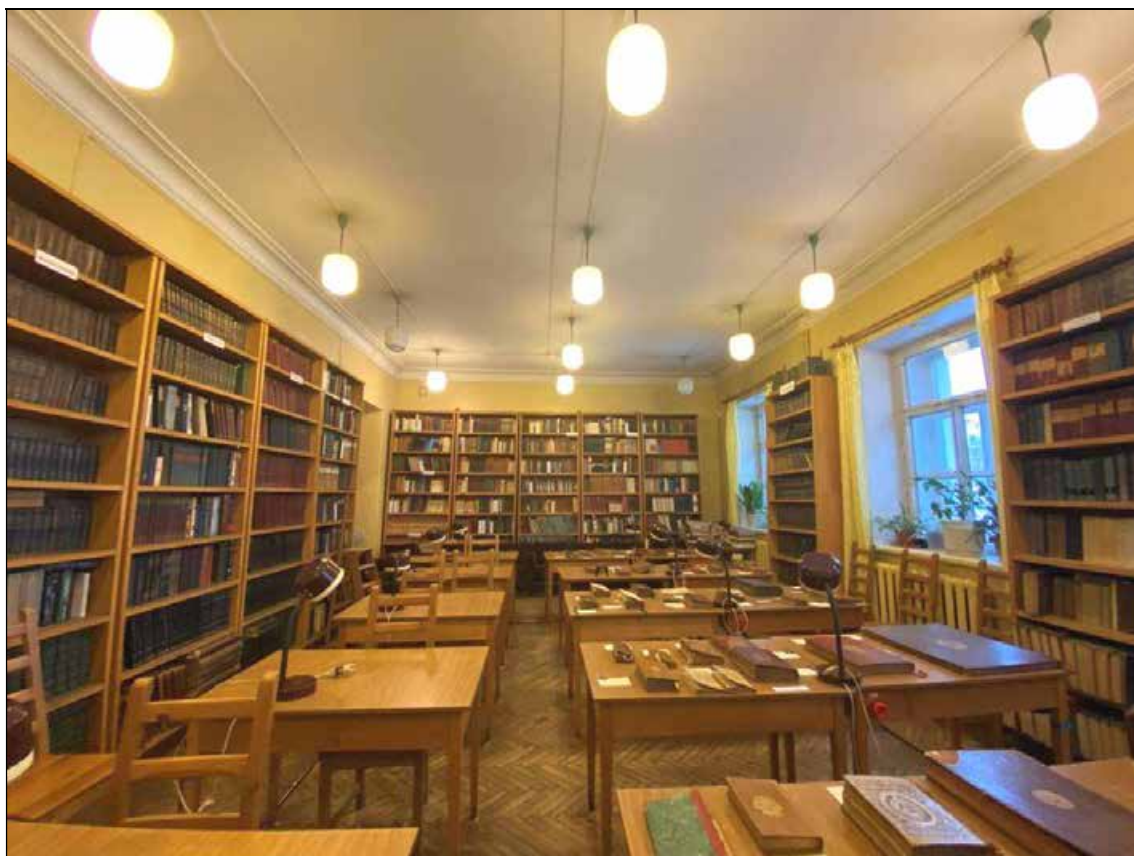

112. Объект культурного наследия регионального значения
«Дом, в котором в 1902-1929 и 1933-1936 годах жил историк Н.П. Лихачев».
1-й этаж. Восточная часть помещения № 18. 16.01.2022 г.



113. Объект культурного наследия регионального значения
«Дом, в котором в 1902-1929 и 1933-1936 годах жил историк Н.П. Лихачев».
1-й этаж. Западная часть помещения № 18. 16.01.2022 г.



114. Объект культурного наследия регионального значения
«Дом, в котором в 1902-1929 и 1933-1936 годах жил историк Н.П. Лихачев».
1-й этаж. Помещение № 18. Оконные проемы. 16.01.2022 г.



115. Объект культурного наследия регионального значения
«Дом, в котором в 1902-1929 и 1933-1936 годах жил историк Н.П. Лихачев».
1-й этаж. Помещение № 18. Дверной проем. 16.01.2022 г.



116. Объект культурного наследия регионального значения
«Дом, в котором в 1902-1929 и 1933-1936 годах жил историк Н.П. Лихачев».
1-й этаж. Южная часть помещения № 20. 16.01.2022 г.



117. Объект культурного наследия регионального значения
«Дом, в котором в 1902-1929 и 1933-1936 годах жил историк Н.П. Лихачев».
1-й этаж. Северная часть помещения № 20. 16.01.2022 г.



118. Объект культурного наследия регионального значения
«Дом, в котором в 1902-1929 и 1933-1936 годах жил историк Н.П. Лихачев».
1-й этаж. Помещение № 20. Вход в помещение № 19.



119. Объект культурного наследия регионального значения
«Дом, в котором в 1902-1929 и 1933-1936 годах жил историк Н.П. Лихачев».
1-й этаж. Помещение № 19. 16.01.2022 г.

Список фотографий помещений 2-го этажа

120. Объект культурного наследия регионального значения «Дом, в котором в 1902-1929 и 1933-1936 годах жил историк Н.П. Лихачев». 2-й этаж. Западная часть коридора (помещение № 1). 16.01.2022 г.
121. Объект культурного наследия регионального значения «Дом, в котором в 1902-1929 и 1933-1936 годах жил историк Н.П. Лихачев». 2-й этаж. Изразцовая печь в западной части коридора (помещение № 1). Выход на парадную лестницу Л-1. 16.01.2022 г.
122. Объект культурного наследия регионального значения «Дом, в котором в 1902-1929 и 1933-1936 годах жил историк Н.П. Лихачев». 2-й этаж. Западная часть коридора (помещение № 1). Вход в помещение № 2. 16.01.2022 г.
123. Объект культурного наследия регионального значения «Дом, в котором в 1902-1929 и 1933-1936 годах жил историк Н.П. Лихачев». 2-й этаж. Западная часть коридора (помещение № 1). Вход в помещение № 19. 16.01.2022 г.
124. Объект культурного наследия регионального значения «Дом, в котором в 1902-1929 и 1933-1936 годах жил историк Н.П. Лихачев». 2-й этаж. Восточная часть коридора (помещение № 1). Вид от входа в помещение № 2. 16.01.2022 г.
125. Объект культурного наследия регионального значения «Дом, в котором в 1902-1929 и 1933-1936 годах жил историк Н.П. Лихачев». 2-й этаж. Восточная часть коридора (помещение № 1). Вид от входа в помещение № 13. 16.01.2022 г.
126. Объект культурного наследия регионального значения «Дом, в котором в 1902-1929 и 1933-1936 годах жил историк Н.П. Лихачев». 2-й этаж. Оконный проем в восточной части коридора (помещение № 1). Входы в помещения №№ 14, 15. 16.01.2022 г.
127. Объект культурного наследия регионального значения «Дом, в котором в 1902-1929 и 1933-1936 годах жил историк Н.П. Лихачев». 2-й этаж. Восточная часть коридора (помещение № 1). Вход в помещение № 13. 16.01.2022 г.
128. Объект культурного наследия регионального значения «Дом, в котором в 1902-1929 и 1933-1936 годах жил историк Н.П. Лихачев». 2-й этаж. Восточная часть коридора (помещение № 1). Вход в помещение № 16. 16.01.2022 г.
129. Объект культурного наследия регионального значения «Дом, в котором в 1902-1929 и 1933-1936 годах жил историк Н.П. Лихачев». 2-й этаж. Восточная часть коридора (помещение № 1). Входы в помещения № 17, 19. 16.01.2022 г.
130. Объект культурного наследия регионального значения «Дом, в котором в 1902-1929 и 1933-1936 годах жил историк Н.П. Лихачев». 2-й этаж. Северная часть коридора (помещение № 1). 16.01.2022 г.

131. Объект культурного наследия регионального значения «Дом, в котором в 1902-1929 и 1933-1936 годах жил историк Н.П. Лихачев». 2-й этаж. Северная часть коридора (помещение № 1). Вход в помещение № 12. *16.01.2022 г.*
132. Объект культурного наследия регионального значения «Дом, в котором в 1902-1929 и 1933-1936 годах жил историк Н.П. Лихачев». 2-й этаж. Северная часть коридора (помещение № 1). Вход в помещение № 2. *16.01.2022 г.*
133. Объект культурного наследия регионального значения «Дом, в котором в 1902-1929 и 1933-1936 годах жил историк Н.П. Лихачев». 2-й этаж. Северная часть коридора (помещение № 1). Вход в помещение № 11. *16.01.2022 г.*
134. Объект культурного наследия регионального значения «Дом, в котором в 1902-1929 и 1933-1936 годах жил историк Н.П. Лихачев». 2-й этаж. Помещение № 4. Выход на лестницу Л-2. Дверной проем на балкон. *16.01.2022 г.*
135. Объект культурного наследия регионального значения «Дом, в котором в 1902-1929 и 1933-1936 годах жил историк Н.П. Лихачев». 2-й этаж. Помещение № 4. Вид от балкона. Вход в помещения № 5, 6. *16.01.2022 г.*
136. Объект культурного наследия регионального значения «Дом, в котором в 1902-1929 и 1933-1936 годах жил историк Н.П. Лихачев». 2-й этаж. Помещение № 4. Вход в помещение № 3. *16.01.2022 г.*
137. Объект культурного наследия регионального значения «Дом, в котором в 1902-1929 и 1933-1936 годах жил историк Н.П. Лихачев». 2-й этаж. Дверной проем между помещением № 1 и помещением № 4. *16.01.2022 г.*
138. Объект культурного наследия регионального значения «Дом, в котором в 1902-1929 и 1933-1936 годах жил историк Н.П. Лихачев». 2-й этаж. Дверной проем в северо-восточной части помещения № 2. *16.01.2022 г.*
139. Объект культурного наследия регионального значения «Дом, в котором в 1902-1929 и 1933-1936 годах жил историк Н.П. Лихачев». 2-й этаж. Северо-восточная часть помещения № 2. *16.01.2022 г.*
140. Объект культурного наследия регионального значения «Дом, в котором в 1902-1929 и 1933-1936 годах жил историк Н.П. Лихачев». 2-й этаж. Юго-восточная часть помещения № 2. Вид от входа. *16.01.2022 г.*
141. Объект культурного наследия регионального значения «Дом, в котором в 1902-1929 и 1933-1936 годах жил историк Н.П. Лихачев». 2-й этаж. Северная часть помещения № 2. *16.01.2022 г.*
142. Объект культурного наследия регионального значения «Дом, в котором в 1902-1929 и 1933-1936 годах жил историк Н.П. Лихачев». 2-й этаж. Дверной проем в юго-западной части помещения № 2. *16.01.2022 г.*

143. Объект культурного наследия регионального значения «Дом, в котором в 1902-1929 и 1933-1936 годах жил историк Н.П. Лихачев». 2-й этаж. Южная часть помещения № 2. *16.01.2022 г.*
144. Объект культурного наследия регионального значения «Дом, в котором в 1902-1929 и 1933-1936 годах жил историк Н.П. Лихачев». 2-й этаж. Дверной проем в юго-восточной части помещения № 3. *16.01.2022 г.*
145. Объект культурного наследия регионального значения «Дом, в котором в 1902-1929 и 1933-1936 годах жил историк Н.П. Лихачев». 2-й этаж. Северо-восточная часть помещения № 3. *16.01.2022 г.*
146. Объект культурного наследия регионального значения «Дом, в котором в 1902-1929 и 1933-1936 годах жил историк Н.П. Лихачев». 2-й этаж. Северная часть помещения № 3. *16.01.2022 г.*
147. Объект культурного наследия регионального значения «Дом, в котором в 1902-1929 и 1933-1936 годах жил историк Н.П. Лихачев». 2-й этаж. Ниша в северо-восточной части помещения № 3. *16.01.2022 г.*
148. Объект культурного наследия регионального значения «Дом, в котором в 1902-1929 и 1933-1936 годах жил историк Н.П. Лихачев». 2-й этаж. Западная часть помещения № 5. *16.01.2022 г.*
149. Объект культурного наследия регионального значения «Дом, в котором в 1902-1929 и 1933-1936 годах жил историк Н.П. Лихачев». 2-й этаж. Восточная часть помещения № 5. *16.01.2022 г.*
150. Объект культурного наследия регионального значения «Дом, в котором в 1902-1929 и 1933-1936 годах жил историк Н.П. Лихачев». 2-й этаж. Северо-западная часть помещения № 6. *16.01.2022 г.*
151. Объект культурного наследия регионального значения «Дом, в котором в 1902-1929 и 1933-1936 годах жил историк Н.П. Лихачев». 2-й этаж. Юго-восточная часть помещения № 6. *16.01.2022 г.*
152. Объект культурного наследия регионального значения «Дом, в котором в 1902-1929 и 1933-1936 годах жил историк Н.П. Лихачев». 2-й этаж. Северо-западная часть помещения № 12. *16.01.2022 г.*
153. Объект культурного наследия регионального значения «Дом, в котором в 1902-1929 и 1933-1936 годах жил историк Н.П. Лихачев». 2-й этаж. Северо-восточная часть помещения № 12. *16.01.2022 г.*
154. Объект культурного наследия регионального значения «Дом, в котором в 1902-1929 и 1933-1936 годах жил историк Н.П. Лихачев». 2-й этаж. Северная часть помещения № 13. *16.01.2022 г.*

155. Объект культурного наследия регионального значения «Дом, в котором в 1902-1929 и 1933-1936 годах жил историк Н.П. Лихачев». 2-й этаж. Южная часть помещения № 13. *16.01.2022 г.*
156. Объект культурного наследия регионального значения «Дом, в котором в 1902-1929 и 1933-1936 годах жил историк Н.П. Лихачев». 2-й этаж. Северная часть помещения № 14. *16.01.2022 г.*
157. Объект культурного наследия регионального значения «Дом, в котором в 1902-1929 и 1933-1936 годах жил историк Н.П. Лихачев». 2-й этаж. Южная часть помещения № 14. *16.01.2022 г.*
158. Объект культурного наследия регионального значения «Дом, в котором в 1902-1929 и 1933-1936 годах жил историк Н.П. Лихачев». 2-й этаж. Южная часть помещения № 15. *16.01.2022 г.*
159. Объект культурного наследия регионального значения «Дом, в котором в 1902-1929 и 1933-1936 годах жил историк Н.П. Лихачев». 2-й этаж. Северо-восточная часть помещения № 15. *16.01.2022 г.*
160. Объект культурного наследия регионального значения «Дом, в котором в 1902-1929 и 1933-1936 годах жил историк Н.П. Лихачев». 2-й этаж. Южная часть помещения № 19. *16.01.2022 г.*
161. Объект культурного наследия регионального значения «Дом, в котором в 1902-1929 и 1933-1936 годах жил историк Н.П. Лихачев». 2-й этаж. Западная часть помещения № 19. *16.01.2022 г.*
162. Объект культурного наследия регионального значения «Дом, в котором в 1902-1929 и 1933-1936 годах жил историк Н.П. Лихачев». 2-й этаж. Северная часть помещения № 19. *16.01.2022 г.*
163. Объект культурного наследия регионального значения «Дом, в котором в 1902-1929 и 1933-1936 годах жил историк Н.П. Лихачев». 2-й этаж. Южная часть помещения № 17. *16.01.2022 г.*
164. Объект культурного наследия регионального значения «Дом, в котором в 1902-1929 и 1933-1936 годах жил историк Н.П. Лихачев». 2-й этаж. Северная часть помещения № 17. *16.01.2022 г.*
165. Объект культурного наследия регионального значения «Дом, в котором в 1902-1929 и 1933-1936 годах жил историк Н.П. Лихачев». 2-й этаж. Печь-камин в северо-восточной части помещения № 17. *16.01.2022 г.*



120. Объект культурного наследия регионального значения
«Дом, в котором в 1902-1929 и 1933-1936 годах жил историк Н.П. Лихачев».
2-й этаж. Западная часть коридора (помещение № 1). 16.01.2022 г.



121. Объект культурного наследия регионального значения
«Дом, в котором в 1902-1929 и 1933-1936 годах жил историк Н.П. Лихачев».
2-й этаж. Изразцовая печь в западной части коридора (помещение № 1).
Выход на парадную лестницу Л-1. 16.01.2022 г.



122. Объект культурного наследия регионального значения
«Дом, в котором в 1902-1929 и 1933-1936 годах жил историк Н.П. Лихачев».
2-й этаж. Западная часть коридора (помещение № 1).
Вход в помещение № 2. 16.01.2022 г.



123. Объект культурного наследия регионального значения
«Дом, в котором в 1902-1929 и 1933-1936 годах жил историк Н.П. Лихачев».
2-й этаж. Западная часть коридора (помещение № 1).
Вход в помещение № 19. 16.01.2022 г.



124. Объект культурного наследия регионального значения
«Дом, в котором в 1902-1929 и 1933-1936 годах жил историк Н.П. Лихачев».
2-й этаж. Восточная часть коридора (помещение № 1).
Вид от входа в помещение № 2. 16.01.2022 г.



125. Объект культурного наследия регионального значения
«Дом, в котором в 1902-1929 и 1933-1936 годах жил историк Н.П. Лихачев».
2-й этаж. Восточная часть коридора (помещение № 1).
Вид от входа в помещение № 13. 16.01.2022 г.



126. Объект культурного наследия регионального значения
«Дом, в котором в 1902-1929 и 1933-1936 годах жил историк Н.П. Лихачев».
2-й этаж. Оконный проем в восточной части коридора (помещение № 1).
Входы в помещения №№ 14, 15. 16.01.2022 г.



127. Объект культурного наследия регионального значения
«Дом, в котором в 1902-1929 и 1933-1936 годах жил историк Н.П. Лихачев».
2-й этаж. Восточная часть коридора (помещение № 1).
Вход в помещение № 13. 16.01.2022 г.



128. Объект культурного наследия регионального значения
«Дом, в котором в 1902-1929 и 1933-1936 годах жил историк Н.П. Лихачев».
2-й этаж. Восточная часть коридора (помещение № 1).
Вход в помещение № 16. 16.01.2022 г.



129. Объект культурного наследия регионального значения
«Дом, в котором в 1902-1929 и 1933-1936 годах жил историк Н.П. Лихачев».
2-й этаж. Восточная часть коридора (помещение № 1).
Входы в помещения № 17, 19. 16.01.2022 г.



130. Объект культурного наследия регионального значения
«Дом, в котором в 1902-1929 и 1933-1936 годах жил историк Н.П. Лихачев».
2-й этаж. Северная часть коридора (помещение № 1). 16.01.2022 г.



131. Объект культурного наследия регионального значения
«Дом, в котором в 1902-1929 и 1933-1936 годах жил историк Н.П. Лихачев».
2-й этаж. Северная часть коридора (помещение № 1). Вход в помещение № 12. 16.01.2022 г.



132. Объект культурного наследия регионального значения
«Дом, в котором в 1902-1929 и 1933-1936 годах жил историк Н.П. Лихачев».
2-й этаж. Северная часть коридора (помещение № 1). Вход в помещение № 2. 16.01.2022 г.



133. Объект культурного наследия регионального значения
«Дом, в котором в 1902-1929 и 1933-1936 годах жил историк Н.П. Лихачев».
2-й этаж. Северная часть коридора (помещение № 1). Вход в помещение № 11. 16.01.2022 г.



134. Объект культурного наследия регионального значения
«Дом, в котором в 1902-1929 и 1933-1936 годах жил историк Н.П. Лихачев».
2-й этаж. Помещение № 4. Выход на лестницу Л-2. Дверной проем на балкон. 16.01.2022 г.



135. Объект культурного наследия регионального значения
«Дом, в котором в 1902-1929 и 1933-1936 годах жил историк Н.П. Лихачев».
2-й этаж. Помещение № 4. Вид от балкона. Вход в помещения № 5, 6. 16.01.2022 г.



136. Объект культурного наследия регионального значения
«Дом, в котором в 1902-1929 и 1933-1936 годах жил историк Н.П. Лихачев».
2-й этаж. Помещение № 4. Вход в помещение № 3. 16.01.2022 г.



137. Объект культурного наследия регионального значения
«Дом, в котором в 1902-1929 и 1933-1936 годах жил историк Н.П. Лихачев».
2-й этаж. Дверной проем между помещением № 1 и помещением № 4. 16.01.2022 г.



138. Объект культурного наследия регионального значения
«Дом, в котором в 1902-1929 и 1933-1936 годах жил историк Н.П. Лихачев».
2-й этаж. Дверной проем в северо-восточной части помещения № 2. 16.01.2022 г.



139. Объект культурного наследия регионального значения
«Дом, в котором в 1902-1929 и 1933-1936 годах жил историк Н.П. Лихачев».
2-й этаж. Северо-восточная часть помещения № 2. 16.01.2022 г.



140. Объект культурного наследия регионального значения
«Дом, в котором в 1902-1929 и 1933-1936 годах жил историк Н.П. Лихачев».
2-й этаж. Юго-восточная часть помещения № 2. Вид от входа. 16.01.2022 г.



141. Объект культурного наследия регионального значения
«Дом, в котором в 1902-1929 и 1933-1936 годах жил историк Н.П. Лихачев».
2-й этаж. Северная часть помещения № 2. 16.01.2022 г.



142. Объект культурного наследия регионального значения
«Дом, в котором в 1902-1929 и 1933-1936 годах жил историк Н.П. Лихачев».
2-й этаж. Дверной проем в юго-западной части помещения № 2. 16.01.2022 г.



143. Объект культурного наследия регионального значения
«Дом, в котором в 1902-1929 и 1933-1936 годах жил историк Н.П. Лихачев».
2-й этаж. Южная часть помещения № 2. 16.01.2022 г.



144. Объект культурного наследия регионального значения
«Дом, в котором в 1902-1929 и 1933-1936 годах жил историк Н.П. Лихачев».
2-й этаж. Дверной проем в юго-восточной части помещения № 3. 16.01.2022 г.



145. Объект культурного наследия регионального значения
«Дом, в котором в 1902-1929 и 1933-1936 годах жил историк Н.П. Лихачев».
2-й этаж. Северо-восточная часть помещения № 3. 16.01.2022 г.



146. Объект культурного наследия регионального значения
«Дом, в котором в 1902-1929 и 1933-1936 годах жил историк Н.П. Лихачев».
2-й этаж. Северная часть помещения № 3. 16.01.2022 г.



147. Объект культурного наследия регионального значения
«Дом, в котором в 1902-1929 и 1933-1936 годах жил историк Н.П. Лихачев».
2-й этаж. Ниша в северо-восточной части помещения № 3. 16.01.2022 г.

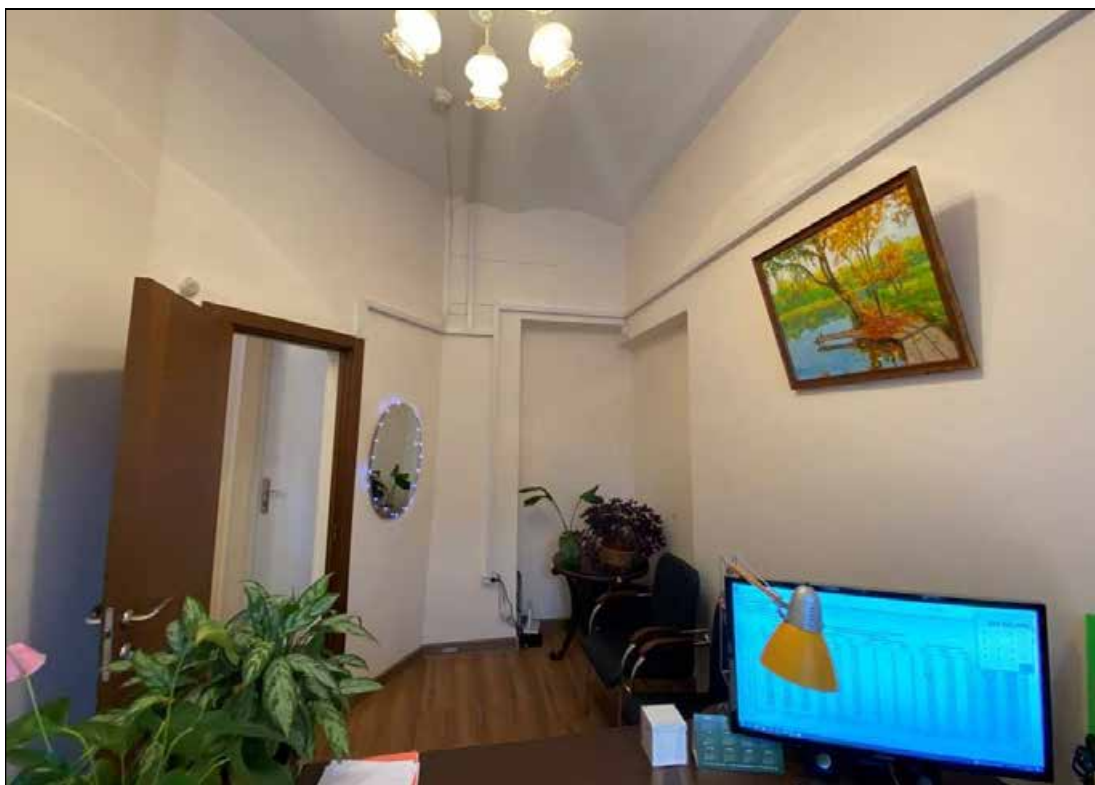

148. Объект культурного наследия регионального значения
«Дом, в котором в 1902-1929 и 1933-1936 годах жил историк Н.П. Лихачев».
2-й этаж. Западная часть помещения № 5. 16.01.2022 г.



149. Объект культурного наследия регионального значения
«Дом, в котором в 1902-1929 и 1933-1936 годах жил историк Н.П. Лихачев».
2-й этаж. Восточная часть помещения № 5. 16.01.2022 г.



150. Объект культурного наследия регионального значения
«Дом, в котором в 1902-1929 и 1933-1936 годах жил историк Н.П. Лихачев».
2-й этаж. Северо-западная часть помещения № 6. 16.01.2022 г.



151. Объект культурного наследия регионального значения
«Дом, в котором в 1902-1929 и 1933-1936 годах жил историк Н.П. Лихачев».
2-й этаж. Юго-восточная часть помещения № 6. 16.01.2022 г.



152. Объект культурного наследия регионального значения
«Дом, в котором в 1902-1929 и 1933-1936 годах жил историк Н.П. Лихачев».
2-й этаж. Северо-западная часть помещения № 12. 16.01.2022 г.



153. Объект культурного наследия регионального значения
«Дом, в котором в 1902-1929 и 1933-1936 годах жил историк Н.П. Лихачев».
2-й этаж. Северо-восточная часть помещения № 12. 16.01.2022 г.



154. Объект культурного наследия регионального значения
«Дом, в котором в 1902-1929 и 1933-1936 годах жил историк Н.П. Лихачев».
2-й этаж. Северная часть помещения № 13. 16.01.2022 г.



155. Объект культурного наследия регионального значения
«Дом, в котором в 1902-1929 и 1933-1936 годах жил историк Н.П. Лихачев».
2-й этаж. Южная часть помещения № 13. 16.01.2022 г.



156. Объект культурного наследия регионального значения
«Дом, в котором в 1902-1929 и 1933-1936 годах жил историк Н.П. Лихачев».
2-й этаж. Северная часть помещения № 14. 16.01.2022 г.



157. Объект культурного наследия регионального значения
«Дом, в котором в 1902-1929 и 1933-1936 годах жил историк Н.П. Лихачев».
2-й этаж. Южная часть помещения № 14. 16.01.2022 г.



158. Объект культурного наследия регионального значения
«Дом, в котором в 1902-1929 и 1933-1936 годах жил историк Н.П. Лихачев».
2-й этаж. Южная часть помещения № 15. 16.01.2022 г.



159. Объект культурного наследия регионального значения
«Дом, в котором в 1902-1929 и 1933-1936 годах жил историк Н.П. Лихачев».
2-й этаж. Северо-восточная часть помещения № 15. 16.01.2022 г.



160. Объект культурного наследия регионального значения
«Дом, в котором в 1902-1929 и 1933-1936 годах жил историк Н.П. Лихачев».
2-й этаж. Южная часть помещения № 19. 16.01.2022 г.



161. Объект культурного наследия регионального значения
«Дом, в котором в 1902-1929 и 1933-1936 годах жил историк Н.П. Лихачев».
2-й этаж. Западная часть помещения № 19. 16.01.2022 г.



162. Объект культурного наследия регионального значения
«Дом, в котором в 1902-1929 и 1933-1936 годах жил историк Н.П. Лихачев».
2-й этаж. Северная часть помещения № 19. 16.01.2022 г.



163. Объект культурного наследия регионального значения
«Дом, в котором в 1902-1929 и 1933-1936 годах жил историк Н.П. Лихачев».
2-й этаж. Южная часть помещения № 17. 16.01.2022 г.



164. Объект культурного наследия регионального значения
«Дом, в котором в 1902-1929 и 1933-1936 годах жил историк Н.П. Лихачев».
2-й этаж. Северная часть помещения № 17. 16.01.2022 г.



165. Объект культурного наследия регионального значения
«Дом, в котором в 1902-1929 и 1933-1936 годах жил историк Н.П. Лихачев».
2-й этаж. Печь-камин в северо-восточной части помещения № 17. 16.01.2022 г.

Список фотографий помещений 3-го этажа

166. Объект культурного наследия регионального значения «Дом, в котором в 1902-1929 и 1933-1936 годах жил историк Н.П. Лихачев». 3-й этаж. Западная часть коридора (помещение № 1). Выход на лестницу Л-1. *16.01.2022 г.*
167. Объект культурного наследия регионального значения «Дом, в котором в 1902-1929 и 1933-1936 годах жил историк Н.П. Лихачев». 3-й этаж. Оконный проем в западной части коридора (помещение № 1). *16.01.2022 г.*
168. Объект культурного наследия регионального значения «Дом, в котором в 1902-1929 и 1933-1936 годах жил историк Н.П. Лихачев». 3-й этаж. Западная часть коридора (помещение № 1). Вход в помещение № 2. *16.01.2022 г.*
169. Объект культурного наследия регионального значения «Дом, в котором в 1902-1929 и 1933-1936 годах жил историк Н.П. Лихачев». 3-й этаж. Западная часть коридора (помещение № 1). Вход в помещение № 18. *16.01.2022 г.*
170. Объект культурного наследия регионального значения «Дом, в котором в 1902-1929 и 1933-1936 годах жил историк Н.П. Лихачев». 3-й этаж. Восточная часть коридора (помещение № 1). *16.01.2022 г.*
171. Объект культурного наследия регионального значения «Дом, в котором в 1902-1929 и 1933-1936 годах жил историк Н.П. Лихачев». 3-й этаж. Восточная часть коридора (помещение № 1). Вид от помещения № 18. *16.01.2022 г.*
172. Объект культурного наследия регионального значения «Дом, в котором в 1902-1929 и 1933-1936 годах жил историк Н.П. Лихачев». 3-й этаж. Оконный проем в восточной части коридора (помещение № 1). *16.01.2022 г.*
173. Объект культурного наследия регионального значения «Дом, в котором в 1902-1929 и 1933-1936 годах жил историк Н.П. Лихачев». 3-й этаж. Восточная часть коридора (помещение № 1). Вид от помещения № 9. *16.01.2022 г.*
174. Объект культурного наследия регионального значения «Дом, в котором в 1902-1929 и 1933-1936 годах жил историк Н.П. Лихачев». 3-й этаж. Восточная часть коридора (помещение № 1). Вход в помещение № 11. *16.01.2022 г.*
175. Объект культурного наследия регионального значения «Дом, в котором в 1902-1929 и 1933-1936 годах жил историк Н.П. Лихачев». 3-й этаж. Восточная часть коридора (помещение № 1). Вход в помещение № 11. *16.01.2022 г.*
176. Объект культурного наследия регионального значения «Дом, в котором в 1902-1929 и 1933-1936 годах жил историк Н.П. Лихачев». 3-й этаж. Северная часть коридора (помещение № 1). *16.01.2022 г.*

177. Объект культурного наследия регионального значения «Дом, в котором в 1902-1929 и 1933-1936 годах жил историк Н.П. Лихачев». 3-й этаж. Северная часть коридора (помещение № 1). Вид от помещения № 8. *16.01.2022 г.*
178. Объект культурного наследия регионального значения «Дом, в котором в 1902-1929 и 1933-1936 годах жил историк Н.П. Лихачев». 3-й этаж. Северная часть коридора (помещение № 1). Вид от помещения № 4. *16.01.2022 г.*
179. Объект культурного наследия регионального значения «Дом, в котором в 1902-1929 и 1933-1936 годах жил историк Н.П. Лихачев». 3-й этаж. Северная часть коридора (помещение № 1). Вход в помещение № 8. *16.01.2022 г.*
180. Объект культурного наследия регионального значения «Дом, в котором в 1902-1929 и 1933-1936 годах жил историк Н.П. Лихачев». 3-й этаж. Северная часть коридора (помещение № 1). Вход в помещение № 7. *16.01.2022 г.*
181. Объект культурного наследия регионального значения «Дом, в котором в 1902-1929 и 1933-1936 годах жил историк Н.П. Лихачев». 3-й этаж. Северная часть коридора (помещение № 1). Входы в помещения №№ 4 и 2. *16.01.2022 г.*
182. Объект культурного наследия регионального значения «Дом, в котором в 1902-1929 и 1933-1936 годах жил историк Н.П. Лихачев». 3-й этаж. Помещение № 4. Вход в помещение № 1. *16.01.2022 г.*
183. Объект культурного наследия регионального значения «Дом, в котором в 1902-1929 и 1933-1936 годах жил историк Н.П. Лихачев». 3-й этаж. Оконный проем в помещении № 4. Вход в помещение № 5. Выход на лестницу Л-2. *16.01.2022 г.*
184. Объект культурного наследия регионального значения «Дом, в котором в 1902-1929 и 1933-1936 годах жил историк Н.П. Лихачев». 3-й этаж. Дверной проем в северо-восточной части помещения № 2. *16.01.2022 г.*
185. Объект культурного наследия регионального значения «Дом, в котором в 1902-1929 и 1933-1936 годах жил историк Н.П. Лихачев». 3-й этаж. Оконный проем в северо-западной части помещения № 2. *16.01.2022 г.*
186. Объект культурного наследия регионального значения «Дом, в котором в 1902-1929 и 1933-1936 годах жил историк Н.П. Лихачев». 3-й этаж. Юго-восточная часть помещения № 2. *16.01.2022 г.*
187. Объект культурного наследия регионального значения «Дом, в котором в 1902-1929 и 1933-1936 годах жил историк Н.П. Лихачев». 3-й этаж. Оконный проем в юго-западной части помещения № 2. *16.01.2022 г.*
188. Объект культурного наследия регионального значения «Дом, в котором в 1902-1929 и 1933-1936 годах жил историк Н.П. Лихачев». 3-й этаж. Восточная часть помещения № 5. *16.01.2022 г.*

189. Объект культурного наследия регионального значения «Дом, в котором в 1902-1929 и 1933-1936 годах жил историк Н.П. Лихачев». 3-й этаж. Северо-западная часть помещения № 5. *16.01.2022 г.*
190. Объект культурного наследия регионального значения «Дом, в котором в 1902-1929 и 1933-1936 годах жил историк Н.П. Лихачев». 3-й этаж. Юго-западная часть помещения № 6. *16.01.2022 г.*
191. Объект культурного наследия регионального значения «Дом, в котором в 1902-1929 и 1933-1936 годах жил историк Н.П. Лихачев». 3-й этаж. Юго-восточная часть помещения № 6. *16.01.2022 г.*
192. Объект культурного наследия регионального значения «Дом, в котором в 1902-1929 и 1933-1936 годах жил историк Н.П. Лихачев». 3-й этаж. Северо-восточная часть помещения № 6. *16.01.2022 г.*
193. Объект культурного наследия регионального значения «Дом, в котором в 1902-1929 и 1933-1936 годах жил историк Н.П. Лихачев». 3-й этаж. Помещение № 6. Дверной проем. *16.01.2022 г.*
194. Объект культурного наследия регионального значения «Дом, в котором в 1902-1929 и 1933-1936 годах жил историк Н.П. Лихачев». 3-й этаж. Восточная часть помещения № 7. *16.01.2022 г.*
195. Объект культурного наследия регионального значения «Дом, в котором в 1902-1929 и 1933-1936 годах жил историк Н.П. Лихачев». 3-й этаж. Дверной проем в северо-западной части помещения № 7. *16.01.2022 г.*
196. Объект культурного наследия регионального значения «Дом, в котором в 1902-1929 и 1933-1936 годах жил историк Н.П. Лихачев». 3-й этаж. Северная часть помещения № 8. *16.01.2022 г.*
197. Объект культурного наследия регионального значения «Дом, в котором в 1902-1929 и 1933-1936 годах жил историк Н.П. Лихачев». 3-й этаж. Восточная часть помещения № 8. Вход в помещение № 9. *16.01.2022 г.*
198. Объект культурного наследия регионального значения «Дом, в котором в 1902-1929 и 1933-1936 годах жил историк Н.П. Лихачев». 3-й этаж. Восточная часть помещения № 8. *16.01.2022 г.*
199. Объект культурного наследия регионального значения «Дом, в котором в 1902-1929 и 1933-1936 годах жил историк Н.П. Лихачев». 3-й этаж. Западная часть помещения № 8. Дверной проем. *16.01.2022 г.*
200. Объект культурного наследия регионального значения «Дом, в котором в 1902-1929 и 1933-1936 годах жил историк Н.П. Лихачев». 3-й этаж. Северная часть помещения № 9. *16.01.2022 г.*

201. Объект культурного наследия регионального значения «Дом, в котором в 1902-1929 и 1933-1936 годах жил историк Н.П. Лихачев». 3-й этаж. Западная часть помещения № 9. *16.01.2022 г.*
202. Объект культурного наследия регионального значения «Дом, в котором в 1902-1929 и 1933-1936 годах жил историк Н.П. Лихачев». 3-й этаж. Вход в помещение № 10 из коридора (помещение № 1). *16.01.2022 г.*
203. Объект культурного наследия регионального значения «Дом, в котором в 1902-1929 и 1933-1936 годах жил историк Н.П. Лихачев». 3-й этаж. Оконный проем в юго-восточной части помещения № 10. *16.01.2022 г.*
204. Объект культурного наследия регионального значения «Дом, в котором в 1902-1929 и 1933-1936 годах жил историк Н.П. Лихачев». 3-й этаж. Западная часть помещения № 11. *16.01.2022 г.*
205. Объект культурного наследия регионального значения «Дом, в котором в 1902-1929 и 1933-1936 годах жил историк Н.П. Лихачев». 3-й этаж. Оконный проем в восточной части помещения № 11. *16.01.2022 г.*
206. Объект культурного наследия регионального значения «Дом, в котором в 1902-1929 и 1933-1936 годах жил историк Н.П. Лихачев». 3-й этаж. Восточная часть помещения № 18. *16.01.2022 г.*
207. Объект культурного наследия регионального значения «Дом, в котором в 1902-1929 и 1933-1936 годах жил историк Н.П. Лихачев». 3-й этаж. Юго-восточная часть помещения № 11. *16.01.2022 г.*
208. Объект культурного наследия регионального значения «Дом, в котором в 1902-1929 и 1933-1936 годах жил историк Н.П. Лихачев». 3-й этаж. Северная часть помещения № 18. *16.01.2022 г.*
209. Объект культурного наследия регионального значения «Дом, в котором в 1902-1929 и 1933-1936 годах жил историк Н.П. Лихачев». 3-й этаж. Ниша в северо-восточной части помещения № 18. *16.01.2022 г.*

Схема фотофиксации помещений 3-го этажа

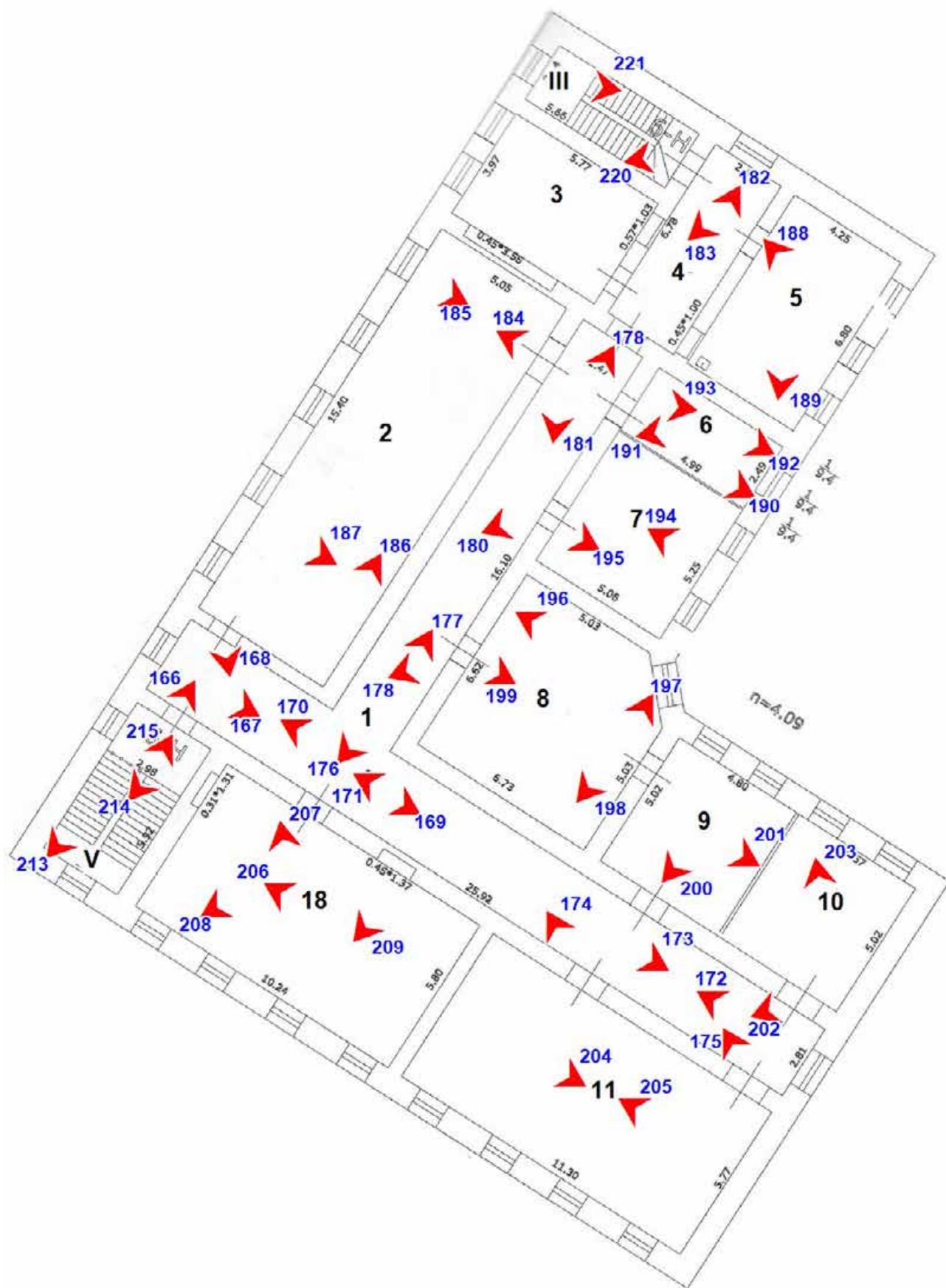

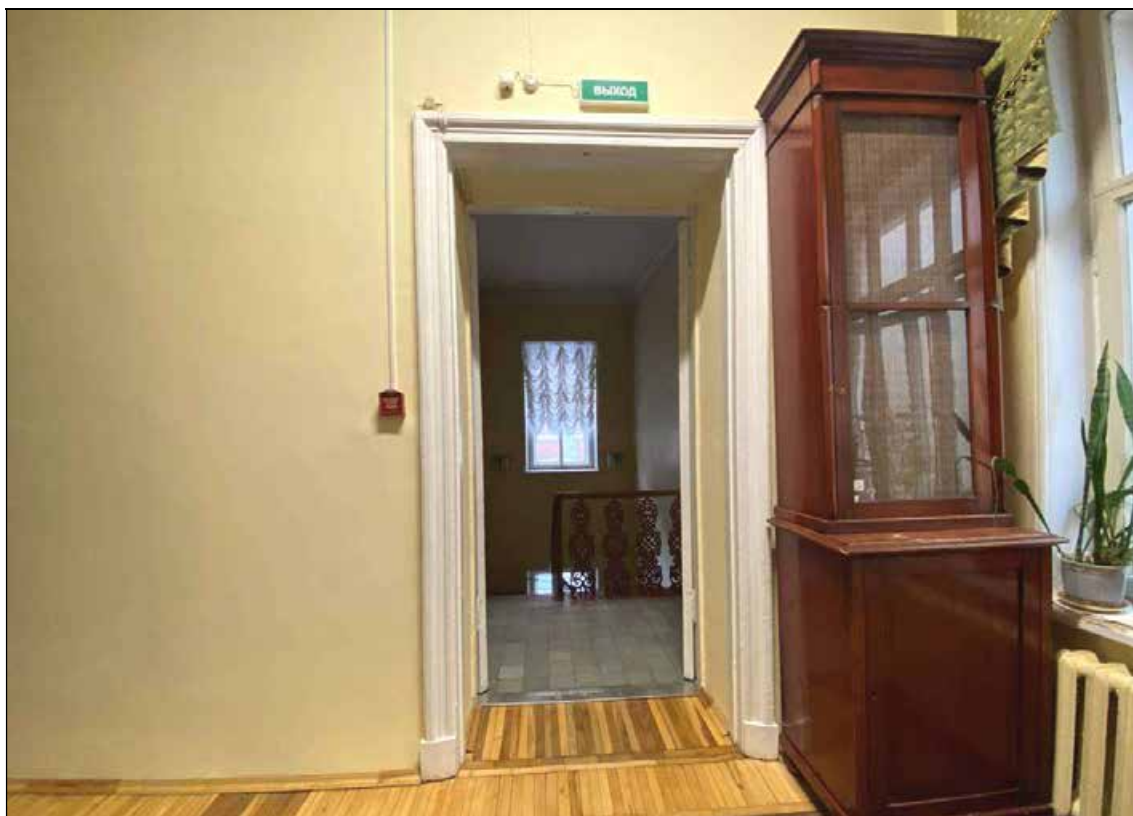

166. Объект культурного наследия регионального значения
«Дом, в котором в 1902-1929 и 1933-1936 годах жил историк Н.П. Лихачев».
3-й этаж. Западная часть коридора (помещение № 1).
Выход на лестницу Л-1. 16.01.2022 г.



167. Объект культурного наследия регионального значения
«Дом, в котором в 1902-1929 и 1933-1936 годах жил историк Н.П. Лихачев».
3-й этаж. Оконный проем в западной части коридора (помещение № 1). 16.01.2022 г.



168. Объект культурного наследия регионального значения
«Дом, в котором в 1902-1929 и 1933-1936 годах жил историк Н.П. Лихачев».
3-й этаж. Западная часть коридора (помещение № 1).
Вход в помещение № 2. 16.01.2022 г.



169. Объект культурного наследия регионального значения
«Дом, в котором в 1902-1929 и 1933-1936 годах жил историк Н.П. Лихачев».
3-й этаж. Западная часть коридора (помещение № 1).
Вход в помещение № 18. 16.01.2022 г.



170. Объект культурного наследия регионального значения
«Дом, в котором в 1902-1929 и 1933-1936 годах жил историк Н.П. Лихачев».
3-й этаж. Восточная часть коридора (помещение № 1). 16.01.2022 г.



171. Объект культурного наследия регионального значения
«Дом, в котором в 1902-1929 и 1933-1936 годах жил историк Н.П. Лихачев».
3-й этаж. Восточная часть коридора (помещение № 1).
Вид от помещения № 18. 16.01.2022 г.



172. Объект культурного наследия регионального значения
«Дом, в котором в 1902-1929 и 1933-1936 годах жил историк Н.П. Лихачев».
3-й этаж. Оконный проем в восточной части коридора (помещение № 1). 16.01.2022 г.



173. Объект культурного наследия регионального значения
«Дом, в котором в 1902-1929 и 1933-1936 годах жил историк Н.П. Лихачев».
3-й этаж. Восточная часть коридора (помещение № 1).
Вид от помещения № 9. 16.01.2022 г.

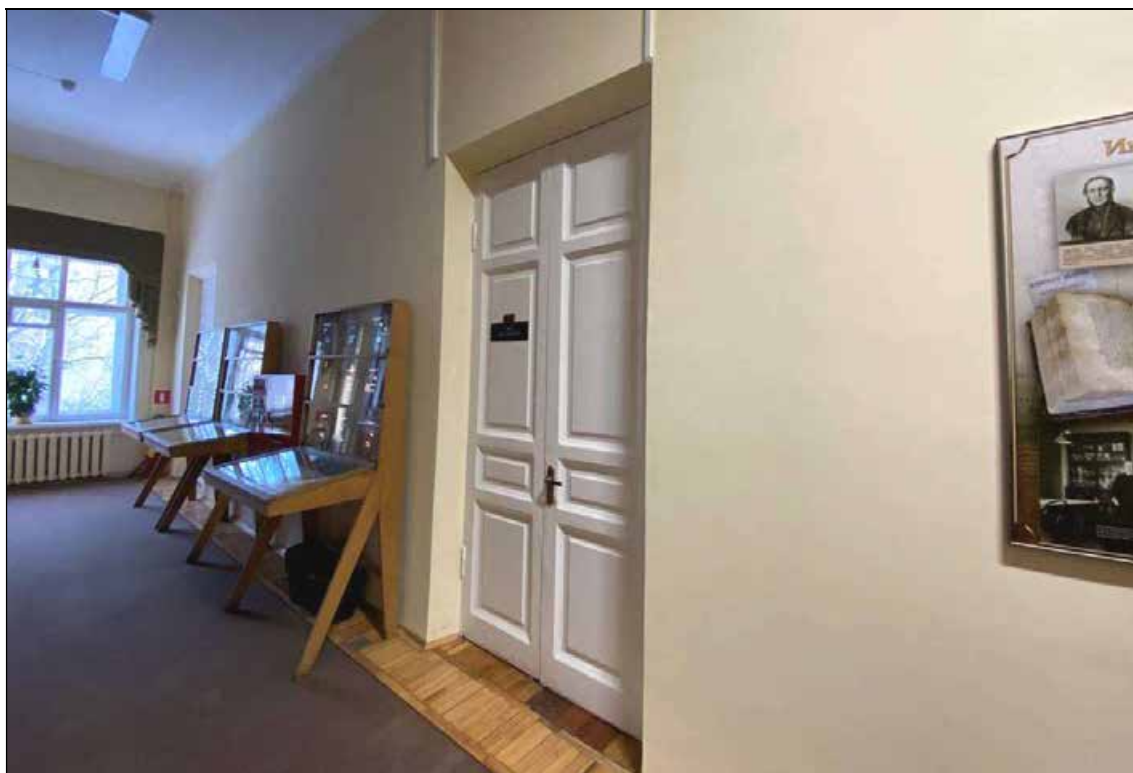

174. Объект культурного наследия регионального значения
«Дом, в котором в 1902-1929 и 1933-1936 годах жил историк Н.П. Лихачев».
3-й этаж. Восточная часть коридора (помещение № 1).
Вход в помещение № 11. 16.01.2022 г.



175. Объект культурного наследия регионального значения
«Дом, в котором в 1902-1929 и 1933-1936 годах жил историк Н.П. Лихачев».
3-й этаж. Восточная часть коридора (помещение № 1).
Вход в помещение № 11. 16.01.2022 г.



176. Объект культурного наследия регионального значения
«Дом, в котором в 1902-1929 и 1933-1936 годах жил историк Н.П. Лихачев».
3-й этаж. Северная часть коридора (помещение № 1). 16.01.2022 г.



177. Объект культурного наследия регионального значения
«Дом, в котором в 1902-1929 и 1933-1936 годах жил историк Н.П. Лихачев».
3-й этаж. Северная часть коридора (помещение № 1).
Вид от помещения № 8. 16.01.2022 г.



178. Объект культурного наследия регионального значения
«Дом, в котором в 1902-1929 и 1933-1936 годах жил историк Н.П. Лихачев».
3-й этаж. Северная часть коридора (помещение № 1).
Вид от помещения № 4. 16.01.2022 г.



179. Объект культурного наследия регионального значения
«Дом, в котором в 1902-1929 и 1933-1936 годах жил историк Н.П. Лихачев».
3-й этаж. Северная часть коридора (помещение № 1).
Вход в помещение № 8. 16.01.2022 г.

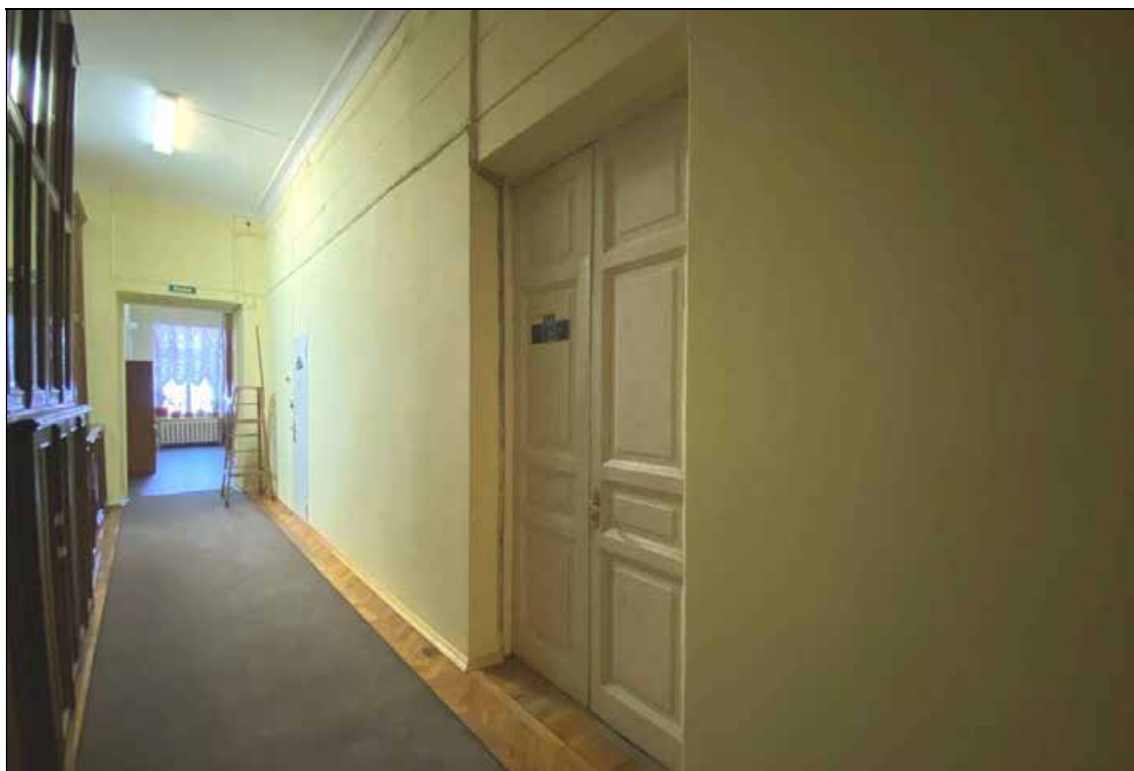

180. Объект культурного наследия регионального значения
«Дом, в котором в 1902-1929 и 1933-1936 годах жил историк Н.П. Лихачев».
3-й этаж. Северная часть коридора (помещение № 1).
Вход в помещение № 7. 16.01.2022 г.



181. Объект культурного наследия регионального значения
«Дом, в котором в 1902-1929 и 1933-1936 годах жил историк Н.П. Лихачев».
3-й этаж. Северная часть коридора (помещение № 1).
Входы в помещения №№ 4 и 2. 16.01.2022 г.



182. Объект культурного наследия регионального значения
«Дом, в котором в 1902-1929 и 1933-1936 годах жил историк Н.П. Лихачев».
3-й этаж. Помещение № 4. Вход в помещение № 1. 16.01.2022 г.



183. Объект культурного наследия регионального значения
«Дом, в котором в 1902-1929 и 1933-1936 годах жил историк Н.П. Лихачев».
3-й этаж. Оконный проем в помещении № 4. Вход в помещение № 5.
Выход на лестницу Л-2. 16.01.2022 г.



184. Объект культурного наследия регионального значения
«Дом, в котором в 1902-1929 и 1933-1936 годах жил историк Н.П. Лихачев».
3-й этаж. Дверной проем в северо-восточной части помещения № 2. 16.01.2022 г.



185. Объект культурного наследия регионального значения
«Дом, в котором в 1902-1929 и 1933-1936 годах жил историк Н.П. Лихачев».
3-й этаж. Оконный проем в северо-западной части помещения № 2. 16.01.2022 г.



186. Объект культурного наследия регионального значения
«Дом, в котором в 1902-1929 и 1933-1936 годах жил историк Н.П. Лихачев».
3-й этаж. Юго-восточная часть помещения № 2. 16.01.2022 г.



187. Объект культурного наследия регионального значения
«Дом, в котором в 1902-1929 и 1933-1936 годах жил историк Н.П. Лихачев».
3-й этаж. Оконный проем в юго-западной части помещения № 2. 16.01.2022 г.



188. Объект культурного наследия регионального значения
«Дом, в котором в 1902-1929 и 1933-1936 годах жил историк Н.П. Лихачев».
3-й этаж. Восточная часть помещения № 5. 16.01.2022 г.



189. Объект культурного наследия регионального значения
«Дом, в котором в 1902-1929 и 1933-1936 годах жил историк Н.П. Лихачев».
3-й этаж. Северо-западная часть помещения № 5. 16.01.2022 г.



190. Объект культурного наследия регионального значения
«Дом, в котором в 1902-1929 и 1933-1936 годах жил историк Н.П. Лихачев».
3-й этаж. Юго-западная часть помещения № 6. 16.01.2022 г.



191. Объект культурного наследия регионального значения
«Дом, в котором в 1902-1929 и 1933-1936 годах жил историк Н.П. Лихачев».
3-й этаж. Юго-восточная часть помещения № 6. 16.01.2022 г.

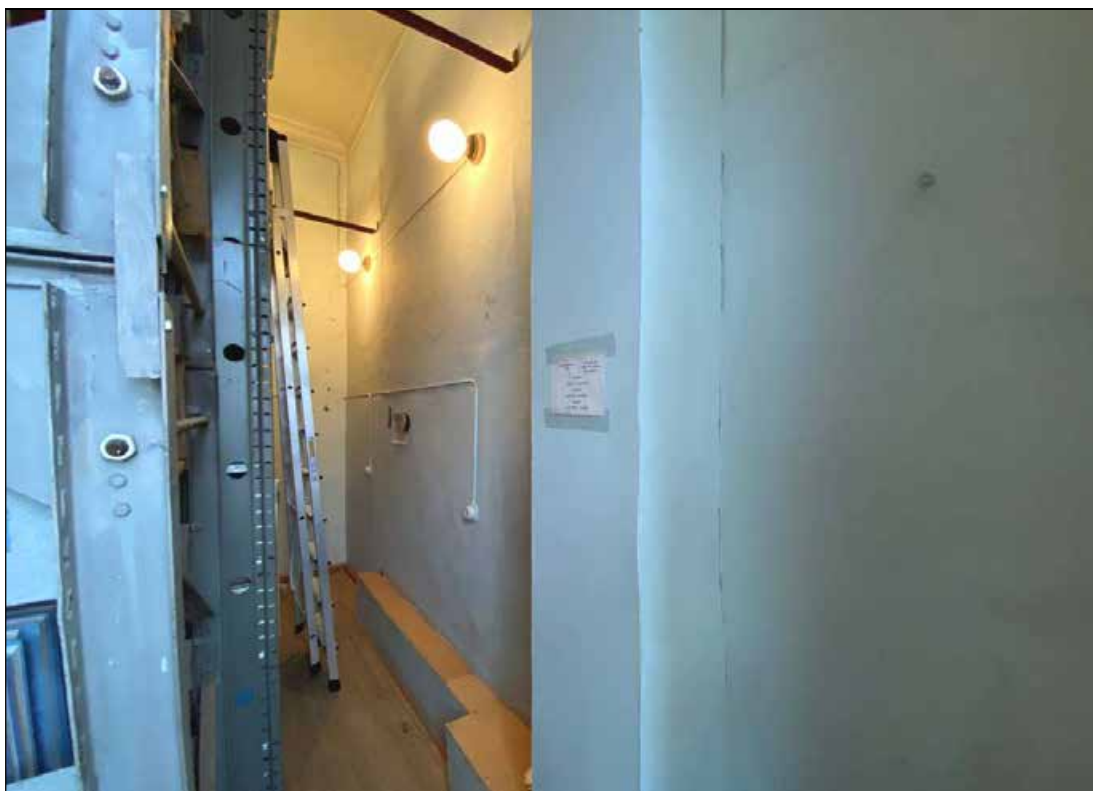

192. Объект культурного наследия регионального значения
«Дом, в котором в 1902-1929 и 1933-1936 годах жил историк Н.П. Лихачев».
3-й этаж. Северо-восточная часть помещения № 6. 16.01.2022 г.



193. Объект культурного наследия регионального значения
«Дом, в котором в 1902-1929 и 1933-1936 годах жил историк Н.П. Лихачев».
3-й этаж. Помещение № 6. Дверной проем. 16.01.2022 г.



194. Объект культурного наследия регионального значения
«Дом, в котором в 1902-1929 и 1933-1936 годах жил историк Н.П. Лихачев».
3-й этаж. Восточная часть помещения № 7. 16.01.2022 г.

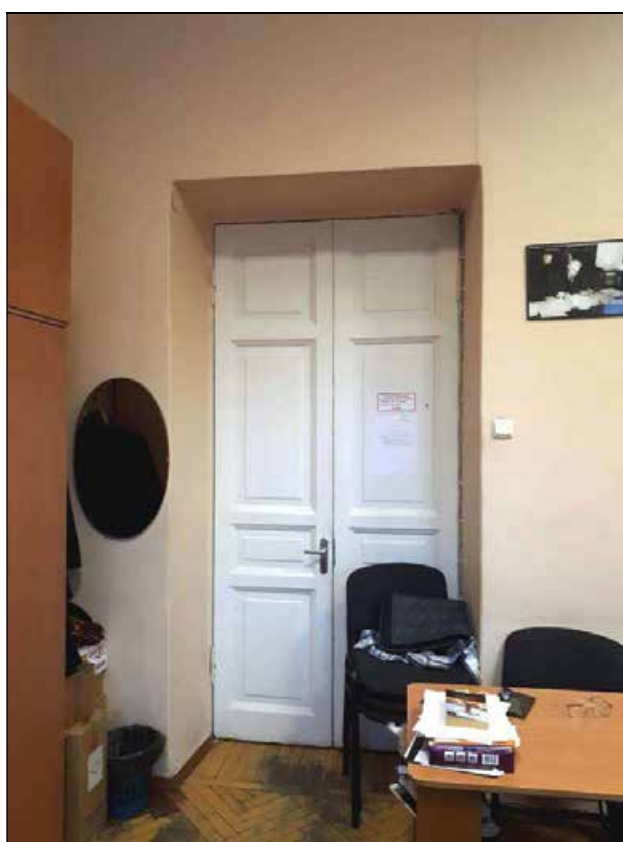

195. Объект культурного наследия регионального значения
«Дом, в котором в 1902-1929 и 1933-1936 годах жил историк Н.П. Лихачев».
3-й этаж. Дверной проем в северо-западной части помещения № 7. 16.01.2022 г.



196. Объект культурного наследия регионального значения
«Дом, в котором в 1902-1929 и 1933-1936 годах жил историк Н.П. Лихачев».
3-й этаж. Северная часть помещения № 8. 16.01.2022 г.



197. Объект культурного наследия регионального значения
«Дом, в котором в 1902-1929 и 1933-1936 годах жил историк Н.П. Лихачев».
3-й этаж. Восточная часть помещения № 8. Вход в помещение № 9. 16.01.2022 г.



198. Объект культурного наследия регионального значения
«Дом, в котором в 1902-1929 и 1933-1936 годах жил историк Н.П. Лихачев».
3-й этаж. Восточная часть помещения № 8. 16.01.2022 г.



199. Объект культурного наследия регионального значения
«Дом, в котором в 1902-1929 и 1933-1936 годах жил историк Н.П. Лихачев».
3-й этаж. Западная часть помещения № 8. Дверной проем. 16.01.2022 г.



200. Объект культурного наследия регионального значения
«Дом, в котором в 1902-1929 и 1933-1936 годах жил историк Н.П. Лихачев».
3-й этаж. Северная часть помещения № 9. 16.01.2022 г.



201. Объект культурного наследия регионального значения
«Дом, в котором в 1902-1929 и 1933-1936 годах жил историк Н.П. Лихачев».
3-й этаж. Западная часть помещения № 9. 16.01.2022 г.



202. Объект культурного наследия регионального значения
«Дом, в котором в 1902-1929 и 1933-1936 годах жил историк Н.П. Лихачев».
3-й этаж. Вход в помещение № 10 из коридора (помещение № 1). 16.01.2022 г.



203. Объект культурного наследия регионального значения
«Дом, в котором в 1902-1929 и 1933-1936 годах жил историк Н.П. Лихачев».
3-й этаж. Оконный проем в юго-восточной части помещения № 10. 16.01.2022 г.



204. Объект культурного наследия регионального значения
«Дом, в котором в 1902-1929 и 1933-1936 годах жил историк Н.П. Лихачев».
3-й этаж. Западная часть помещения № 11. 16.01.2022 г.



205. Объект культурного наследия регионального значения
«Дом, в котором в 1902-1929 и 1933-1936 годах жил историк Н.П. Лихачев».
3-й этаж. Оконный проем в восточной части помещения № 11. 16.01.2022 г.



206. Объект культурного наследия регионального значения
«Дом, в котором в 1902-1929 и 1933-1936 годах жил историк Н.П. Лихачев».
3-й этаж. Восточная часть помещения № 18. 16.01.2022 г.



207. Объект культурного наследия регионального значения
«Дом, в котором в 1902-1929 и 1933-1936 годах жил историк Н.П. Лихачев».
3-й этаж. Юго-восточная часть помещения № 11. 16.01.2022 г.



208. Объект культурного наследия регионального значения
«Дом, в котором в 1902-1929 и 1933-1936 годах жил историк Н.П. Лихачев».
3-й этаж. Северная часть помещения № 18. 16.01.2022 г.



209. Объект культурного наследия регионального значения
«Дом, в котором в 1902-1929 и 1933-1936 годах жил историк Н.П. Лихачев».
3-й этаж. Ниша в северо-восточной части помещения № 18. 16.01.2022 г.

Список фотографий лестниц*.

Парадная лестница Л-1

210. Объект культурного наследия регионального значения «Дом, в котором в 1902-1929 и 1933-1936 годах жил историк Н.П. Лихачев». Парадная лестница Л-1 (помещение III). Лестничный марш 1-го этажа. *16.01.2022 г.*
211. Объект культурного наследия регионального значения «Дом, в котором в 1902-1929 и 1933-1936 годах жил историк Н.П. Лихачев». Парадная лестница Л-1 (помещение III). Лестничная площадка 1-го этажа. *16.01.2022 г.*
212. Объект культурного наследия регионального значения «Дом, в котором в 1902-1929 и 1933-1936 годах жил историк Н.П. Лихачев». Парадная лестница Л-1 (помещение IV). Лестничные марши 1-го и 2-го этажей. *16.01.2022 г.*
213. Объект культурного наследия регионального значения «Дом, в котором в 1902-1929 и 1933-1936 годах жил историк Н.П. Лихачев». Парадная лестница Л-1 (помещение V). Лестничные марши 2-го и 3-го этажей. *16.01.2022 г.*
214. Объект культурного наследия регионального значения «Дом, в котором в 1902-1929 и 1933-1936 годах жил историк Н.П. Лихачев». Парадная лестница Л-1 (помещение V). Лестничный марш 3-го этажа. Вид с лестничной площадки 3-го этажа. *16.01.2022 г.*
215. Объект культурного наследия регионального значения «Дом, в котором в 1902-1929 и 1933-1936 годах жил историк Н.П. Лихачев». Парадная лестница Л-1 (помещение V). Лестничная площадка 3-го этажа. *16.01.2022 г.*

Лестница Л-2

216. Объект культурного наследия регионального значения «Дом, в котором в 1902-1929 и 1933-1936 годах жил историк Н.П. Лихачев». Лестница Л-2 (помещение IV). Лестничный марш цокольного этажа. *16.01.2022 г.*
217. Объект культурного наследия регионального значения «Дом, в котором в 1902-1929 и 1933-1936 годах жил историк Н.П. Лихачев». Лестница Л-2 (помещение I). Лестничные марши 1-го этажа. *16.01.2022 г.*
218. Объект культурного наследия регионального значения «Дом, в котором в 1902-1929 и 1933-1936 годах жил историк Н.П. Лихачев». Лестница Л-2 (помещение II). Лестничные марши 2-го этажа. *16.01.2022 г.*
219. Объект культурного наследия регионального значения «Дом, в котором в 1902-1929 и 1933-1936 годах жил историк Н.П. Лихачев». Лестница Л-2 (помещение II). Лестничные марши 2-го и 3-го этажей. *16.01.2022 г.*
220. Объект культурного наследия регионального значения «Дом, в котором в 1902-1929 и 1933-1936 годах жил историк Н.П. Лихачев». Лестница Л-2 (помещение III). Лестничная площадка 3-го этажа. *16.01.2022 г.*
221. Объект культурного наследия регионального значения «Дом, в котором в 1902-1929 и 1933-1936 годах жил историк Н.П. Лихачев». Лестница Л-2 (помещение III). Оконный проем 3-го этажа. *16.01.2022 г.*

*Точки фотофиксации лестниц показаны на схемах фотофиксации помещений цокольного, 1-го, 2-го и 3-го этажей.



210. Объект культурного наследия регионального значения
«Дом, в котором в 1902-1929 и 1933-1936 годах жил историк Н.П. Лихачев».
Парадная лестница Л-1 (помещение III). Лестничный марш 1-го этажа. 16.01.2022 г.

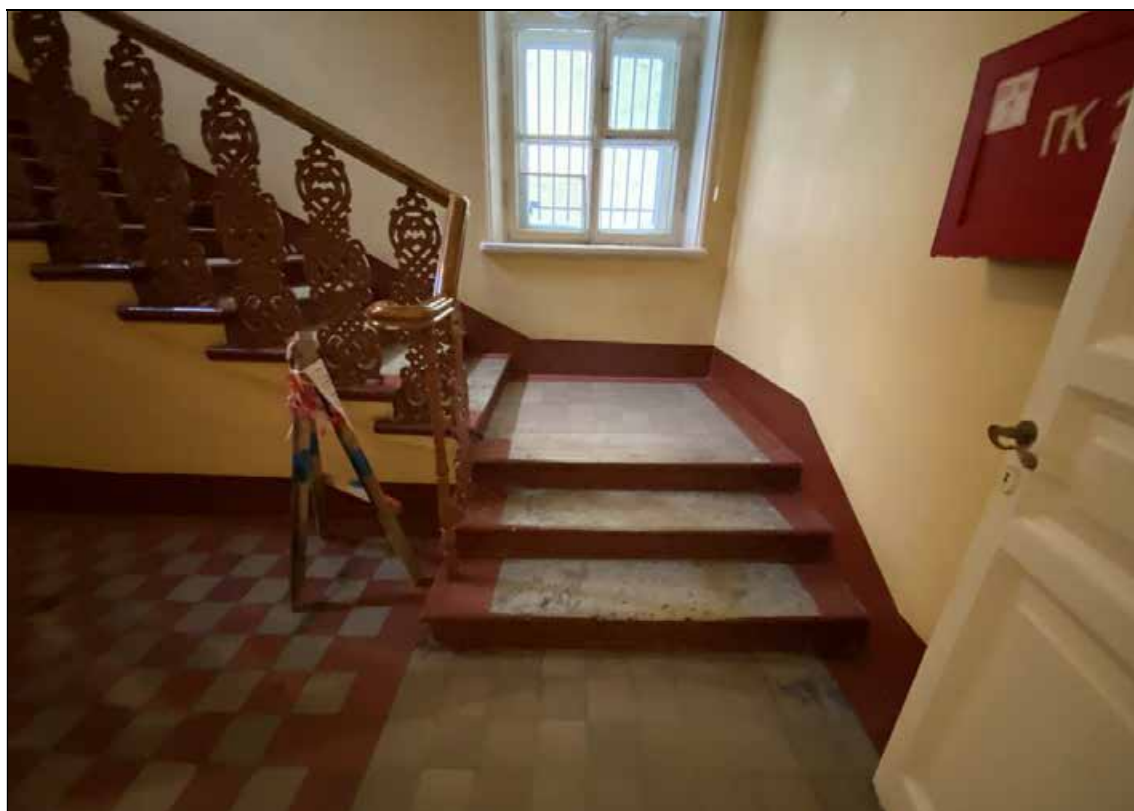

211. Объект культурного наследия регионального значения
«Дом, в котором в 1902-1929 и 1933-1936 годах жил историк Н.П. Лихачев».
Парадная лестница Л-1 (помещение III). Лестничная площадка 1-го этажа. 16.01.2022 г.



212. Объект культурного наследия регионального значения
«Дом, в котором в 1902-1929 и 1933-1936 годах жил историк Н.П. Лихачев».
Парадная лестница Л-1 (помещение IV). Лестничные марши 1-го и 2-го этажей. 16.01.2022 г.



213. Объект культурного наследия регионального значения
«Дом, в котором в 1902-1929 и 1933-1936 годах жил историк Н.П. Лихачев».
Парадная лестница Л-1 (помещение V). Лестничные марши 2-го и 3-го этажей. 16.01.2022 г.



214. Объект культурного наследия регионального значения
«Дом, в котором в 1902-1929 и 1933-1936 годах жил историк Н.П. Лихачев».
Парадная лестница Л-1 (помещение V). Лестничный марш 3-го этажа.
Вид с лестничной площадки 3-го этажа. 16.01.2022 г.



215. Объект культурного наследия регионального значения
«Дом, в котором в 1902-1929 и 1933-1936 годах жил историк Н.П. Лихачев».
Парадная лестница Л-1 (помещение V). Лестничная площадка 3-го этажа. 16.01.2022 г.



216. Объект культурного наследия регионального значения
«Дом, в котором в 1902-1929 и 1933-1936 годах жил историк Н.П. Лихачев».
Лестница Л-2 (помещение IV). Лестничный марш цокольного этажа. 16.01.2022 г.



217. Объект культурного наследия регионального значения
«Дом, в котором в 1902-1929 и 1933-1936 годах жил историк Н.П. Лихачев».
Лестница Л-2 (помещение I). Лестничные марши 1-го этажа. 16.01.2022 г.



218. Объект культурного наследия регионального значения
«Дом, в котором в 1902-1929 и 1933-1936 годах жил историк Н.П. Лихачев».
Лестница Л-2 (помещение II). Лестничные марши 2-го этажа. 16.01.2022 г.

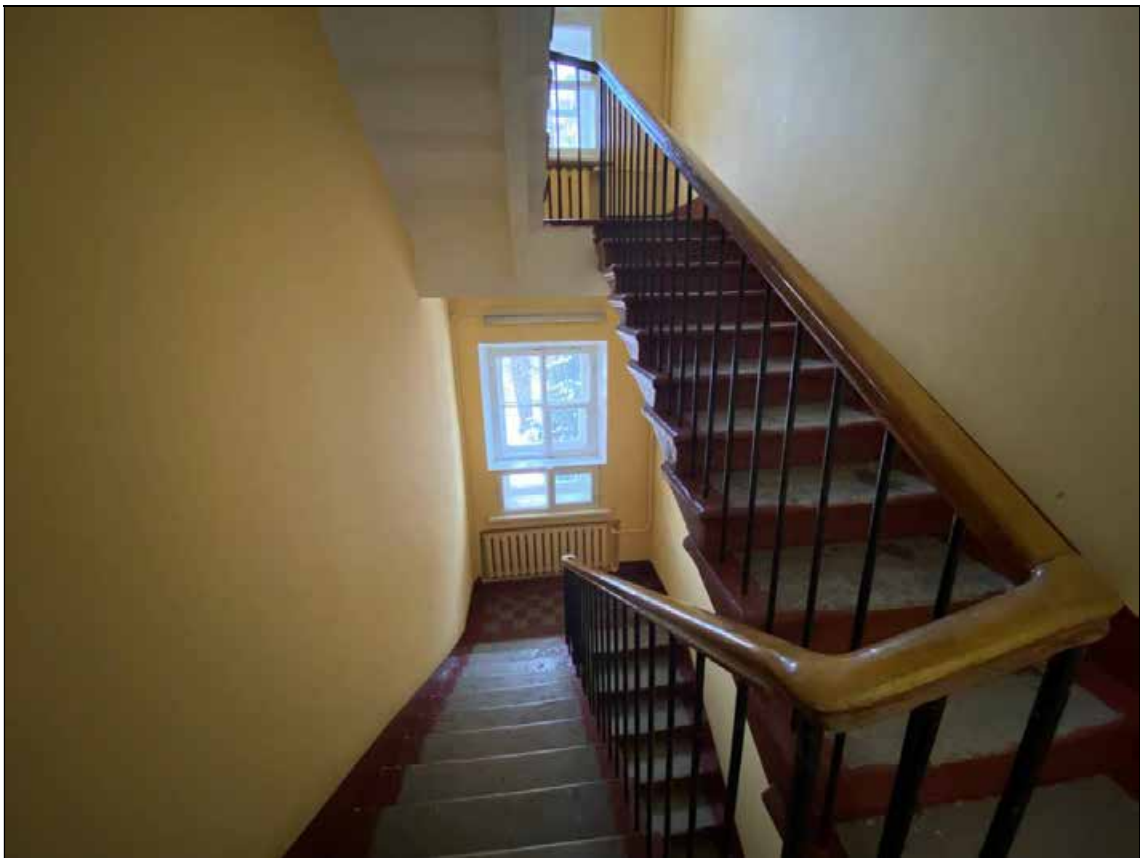

219. Объект культурного наследия регионального значения
«Дом, в котором в 1902-1929 и 1933-1936 годах жил историк Н.П. Лихачев».
Лестница Л-2 (помещение II). Лестничные марши 2-го и 3-го этажей. 16.01.2022 г.



220. Объект культурного наследия регионального значения
«Дом, в котором в 1902-1929 и 1933-1936 годах жил историк Н.П. Лихачев».
Лестница Л-2 (помещение III). Лестничная площадка 3-го этажа. 16.01.2022 г.



221. Объект культурного наследия регионального значения
«Дом, в котором в 1902-1929 и 1933-1936 годах жил историк Н.П. Лихачев».
Лестница Л-2 (помещение III). Оконный проем 3-го этажа. 16.01.2022 г.

Приложение № 8 к Акту по результатам государственной историко-культурной экспертизы проектной документации на проведение работ по сохранению объекта культурного наследия регионального значения «Дом, в котором в 1902-1929 и 1933-1936 годах жил историк Н.П. Лихачев», расположенного по адресу: Петрозаводская ул., 7, лит. А: «Приспособление для современного использования объекта культурного наследия регионального значения «Дом, в котором в 1902-1929 и 1933-1936 годах жил историк Н.П. Лихачев» в части прокладки систем видеонаблюдения», разработанной ООО «СоюзСпецРеставрация» в 2021 г. (Шифр 2013/19-СВН)

КОПИИ ДОКУМЕНТОВ, ПРЕДОСТАВЛЕННЫХ ЗАКАЗЧИКОМ

ДОГОВОР № 60
на выполнение работ по разработке проектной документации

г. Санкт-Петербург

«23» июля 2021 г.

Федеральное государственное бюджетное учреждение науки Санкт-Петербургский институт истории Российской академии наук (СПБИИ РАН), именуемое в дальнейшем Заказчик, в лице Директора Сиренова Алексея Владимировича, действующего на основании Устава, с одной стороны и

Общество с ограниченной ответственностью «СоюзСпецРеставрация» (ООО «СоюзСпецРеставрация»), именуемое в дальнейшем «Исполнитель», в лице генерального директора Петраки Дорина Ивановича, действующего на основании Устава, с другой стороны, вместе именуемые «Стороны» и каждый в отдельности «Сторона», в соответствии с требованиями п. 5 ч. 1 ст. 93 Федерального закона от 05.04.2013 № 44-ФЗ «О контрактной системе в сфере закупок товаров, работ, услуг для обеспечения государственных и муниципальных нужд», заключили между собой следующий Договор:

Основные термины, применяемые в Договоре

Заказчик - «Федеральное государственное бюджетное учреждение науки Санкт-Петербургский институт истории Российской академии наук (СПБИИ РАН)», - юридическое лицо, созданное, зарегистрированное и действующее по законам Российской Федерации.

Исполнитель - Общество с ограниченной ответственностью «СоюзСпецРеставрация», - юридическое лицо, созданное, зарегистрированное и действующее по законам Российской Федерации.

Стороны - Заказчик и Исполнитель, совместно именуемые в тексте настоящего Договора.

Договор - настоящий документ, подписанный надлежаще уполномоченными представителями Сторон и скрепленный их печатями, а также все изменения и дополнения к нему, включая деловую переписку, надлежащим образом оформленную, которая может осуществляться между Сторонами в период его действия.

Объект - Объект культурного наследия регионального значения согласно Распоряжению КГИОП №95-р от 06.03.2017 «Дом, в котором в 1902-1929 и 1933-1936 годах жил историк Н.П. Лихачев».

Проектные работы - комплекс работ, выполняемых Исполнителем и/или привлеченными им третьими лицами, на условиях настоящего Договора, с целью создания разработки и передачи Заказчику полного комплекта проектной документации стадии "П" по проектированию Объекта.

Проектная документация, Проект - полный комплект проектной документации, содержащий графические и текстовые материалы, разработанный и согласованный органами государственной власти субъектов Российской Федерации, осуществляющими полномочия в области сохранения, использования, популяризации и государственной охраны объектов культурного наследия, включающий архитектурно-градостроительные, архитектурно-планировочные и технические решения, выполненный в соответствии с Техническим заданием на проектирование Заказчика и соответствующий требованиям, предъявляемым

Федеральное государственное бюджетное учреждение науки
Санкт-Петербургский институт истории Российской академии наук
(СПбИИ РАН)

УТВЕРЖДАЮ
Директор
Федерального государственного бюджетного учреждения
науки Санкт-Петербургский институт истории Российской
академии наук (СПбИИ РАН)



Сиренов А.В.

июля 2021 года

ТЕХНИЧЕСКОЕ ЗАДАНИЕ

на выполнение работ по модернизации систем видеонаблюдения (проектирование)

| № п/п | Основные данные и требования | Содержание требований |
|-------|--|--|
| 1. | Заказчик: | Федеральное государственное бюджетное учреждение науки Санкт-Петербургский институт истории Российской академии наук (ФГБУН СПбИИ РАН) |
| 2. | Объект: | Объект культурного наследия регионального значения в соответствии с 95-р от 06.03.2017 - «Дом, в котором в 1902-1929 и 1933-1936 годах жил историк Н.П. Лихачев» |
| 3. | Адрес: | СПб, Петрозаводская ул., д 7, лит А |
| 4. | Назначение объекта: | Административное (нежилое) 3-х этажное, здание кирпичное, наличие подвала (цокольного этажа); имеется. Общая площадь здания 2076,7 кв м |
| 5. | Назначение и цели модернизации системы видеонаблюдения, требования к системе видеонаблюдения | Комплекс должен обеспечивать круглосуточную работу всех входящих в него систем в климатических условиях объекта. Оборудование системы видеонаблюдения должно обеспечивать полнофункциональную, бесперебойную работу в составе программно - аппаратного комплекса в условиях большого колебания температур (наружное видеонаблюдение) и получать данные по вновь создаваемым каналам связи. Осуществлять запись информации, фиксируемой видеокамерами, её сбор, хранение. Возможность восстановления хода событий на основе записанных видеоматериалов посредством предоставления санкционированного доступа к видеоархиву. Система должна позволять следить одновременно за одним или несколькими объектами с экрана монитора. Камеры видеонаблюдения должны располагаться таким образом, чтобы исключить свободный доступ к ним посторонних лиц. |
| 6. | Существующая система | Морально и физически устаревшая система видеонаблюдения в составе: видеорегистратор (1 шт.); аналоговые внутренние видеокамеры (8 шт.) и наружная видеокамера (1 шт.) |
| 7. | Требуется | Разработать проект замены существующей системы видеонаблюдения на систему видеонаблюдения с использованием цифрового видеорегистратора и видеокамер стандарта HD-TVI (High Definition Transport Video от Interface) высокого разрешения цветного видеозображения с инфракрасной подсветкой |
| 8. | Цель проведения работ | Создание системы охранного телевидения, позволяющей вести непрерывный визуальный контроль (круглосуточный мониторинг) территории и помещений СПбИИ РАН (далее по тексту - объект) с помощью цветных видеокамер с целью предотвращения, выявления и пресечения угроз и преступлений террористического характера, повышения надежности охраны объекта, обнаружения и предотвращения фактов совершения криминальных действий, оперативного просмотра видеoinформации об обстановке на территории объекта. |
| 9. | В составе проекта предусмотреть: | Монтаж уличных (на кронштейне) и внутренних (фиксированных) HD-TVI видеокамер высокого разрешения цветного видеозображения с инфракрасной подсветкой согласно требованиям заказчика; Прокладку кабельных линий для системы видеонаблюдения, от видеокамер до поста охраны. Установка коробок соединительных или разветвительных Установку блоков питания и батарей аккумуляторной. Установка резервного источника питания Установку и настройку HD-TVI видеорегистратора, жесткого диска, монитора с возможностью настройки удаленного просмотра изображения и архива с помощью ПК посредством VLAN; Установка шкафа настенного Установка 8-портового гигабитного коммутатора Установка коннектора (джек) RJ-45 Пусконаладочные работы Настройку удаленного просмотра изображения и архива с помощью ПК посредством VLAN |
| 10. | Общие требования | Оборудование видеонаблюдения должно иметь сертификаты соответствия РСТ Российской Федерации. |
| 10.1. | Руководящие документы | При проведении проектных и монтажных работ следует руководствоваться законодательством Российской Федерации, в том числе: РД 78.36.002-99 «Выбор и применение телевизионных систем видеонаблюдения». Федеральный закон от 22.07.2008 № 123-ФЗ «Технический регламент о требованиях пожарной безопасности» ГОСТ 12.1.030-81 Электробезопасность, защитное заземление, зануление ГОСТ 12.2.007.0-75 Система стандартов безопасности труда. Изделия электротехнические. Общие требования безопасности |

| № п/п | Основные данные и требования | Содержание требований | | | | | | | | | | | | |
|-------|---|---|-------------------------|--------------|----------|------------|----|--------------|--|-------------------------|------|--------------------------|-----|---|
| | | <p>ГОСТ 12.1.006-84 Межгосударственный стандарт. Система стандартов безопасности труда. Электромагнитные поля радиочастот. Допустимые уровни на рабочих местах и требования к проведению контроля</p> <p>ГОСТ 12.1.004-91 Система стандартов безопасности труда. Пожарная безопасность. Общие требования</p> <p>ГОСТ Р 51558-2014 Национальный стандарт Российской Федерации. Средства и системы охранное телевизионные. Классификация. Общие технические требования. Методы испытаний</p> <p>ГОСТ Р МЭК 60065-2002 Аудио-, видео- и аналоговая электронная аппаратура. Требования безопасности</p> <p>ГОСТ Р 52931-2008 Национальный стандарт Российской Федерации. Приборы контроля и регулирования технологических процессов. Общие технические условия</p> <p>СП 68.13330.2017 - СНиП 3.01.04-87 Приемка в эксплуатацию законченных строительством объектов</p> <p>СП 76.13330.2016 - СНиП 3.05.06-85 Электротехнические устройства</p> <p>СП НЗ4 Системы противопожарной защиты. Эвакуационные пути и выходы</p> <p>СП 31-110-2003 Свод правил электроустановки жилых и общественных зданий. Правила проектирования и монтажа</p> <p>СП 6.13130.2013 Системы противопожарной защиты. Электрооборудование. Требования пожарной безопасности</p> <p>ППР в РФ Правила противопожарного режима в Российской Федерации</p> <p>ПУЭ Правила устройства электроустановок</p> <p>РД 78.145-93 Системы и комплексы охранной, пожарной и охранно-пожарной сигнализации. Правила производства и приемки работ</p> <p>При выполнении работ Подрядчик обязуется соблюдать Постановление Правительства № 390 от 25.04.2012 «О противопожарном режиме»</p> | | | | | | | | | | | | |
| 10.2. | Порядок производства работ | <ol style="list-style-type: none"> 1) Согласование технического задания заказчиком 2) Обследование объекта, согласование с Заказчиком схемы расположения оборудования и зон наблюдения видеокамер 3) Получение разрешения и задания на разработку проектной документации 4) Разработка и согласование проектной документации 5) Согласование сметной стоимости монтажных работ | | | | | | | | | | | | |
| 10.3. | Требования к оборудованию по условиям эксплуатации. | Проектируемое оборудование и аппаратура для установки в помещениях объекта должны быть устойчивыми к внешним воздействиям по ГОСТ 15150-69 (У3.1, У4.2). | | | | | | | | | | | | |
| 10.4. | Требования к безопасности. | Проектируемое оборудование и сети системы должны быть безопасны при эксплуатации для лиц, соблюдающих правила обращения с ними. Устройства, проектируемые на территории объекта, должны быть безвредны для здоровья лиц, имеющих доступ на территорию объекта. | | | | | | | | | | | | |
| 10.5. | Требования к продолжительности непрерывной работы. | При нормальном питающем напряжении система охранного видеонаблюдения должна функционировать круглосуточно. | | | | | | | | | | | | |
| 10.6. | Требования к электропитанию. | Проектируемое оборудование должно отвечать требованиям по электробезопасности по ГОСТ 12.2.06-87, быть заземлено на устройство заземления (зауления), выполненное в соответствии со СНиП 3.05.06-85, ПУЭ. | | | | | | | | | | | | |
| 10.7. | Требования к источникам бесперебойного электропитания | <p>Для ограничения доступа, система должна предусматривать возможность входа по паролю для предотвращения несанкционированного доступа к ее ресурсам и настройкам</p> <p>Защита сетевого оборудования от скачков напряжения</p> <p>Бесперебойность питания</p> <p>Быстрая замена аккумуляторных батарей пользователем</p> <p>Система индикации о текущем статусе электропитания и ИБП</p> <p>Автоматическое самотестирование</p> <p>Звуковое предупреждение операций управления и тестирования готовности к работе</p> <p>Переход на резервное питание должен происходить автоматически без нарушения установленных режимов работы и функционального состояния системы</p> | | | | | | | | | | | | |
| 10.8. | Требование к обслуживанию и ремонту. | <p>Система электропитания должна обеспечивать бесперебойную (от двух независимых источников электроснабжения, либо с автоматическим переключением питания от аккумуляторных батарей) подачу напряжения на систему видеонаблюдения, которая относится к потребителям первой категории. Емкость резервной батареи должна обеспечивать питание уличных видеокамер в течение трех часов в дежурном режиме и должна составлять не менее 7А/ч.</p> <p>Блоки, модули устанавливаемого оборудования должны быть взаимозаменяемыми с аналогичными блоками без дополнительной или с минимальной настройкой.</p> | | | | | | | | | | | | |
| 10.9. | Линейная часть | В соответствии с требованиями РД 78.145-93. Коробки, модули и блоки системы видеонаблюдения разместить в отдельном боксе. Уличные соединения разместить в коробках со степенью защиты IP65 | | | | | | | | | | | | |
| 11. | Требования к составу системы видеонаблюдения. | <p>Система видеонаблюдения должна состоять из наружной (периметральной) и внутренней систем:</p> <p>видеорегистратора и видеокамер компании Smartec или аналог;</p> <p>системы электропитания;</p> <p>системы кабелепровода</p> <p>Таблица 1: Предварительный перечень работ и материалов</p> <table border="1" data-bbox="639 1727 1412 1823"> <thead> <tr> <th data-bbox="639 1727 735 1765">№ п/п</th> <th data-bbox="740 1727 1198 1765">Наименование</th> <th data-bbox="1203 1727 1278 1765">Ед. изм.</th> <th data-bbox="1283 1727 1412 1765">Количество</th> </tr> </thead> <tbody> <tr> <td data-bbox="639 1765 735 1803">1.</td> <td data-bbox="740 1765 1198 1803">Оборудование</td> <td data-bbox="1203 1765 1278 1803"></td> <td data-bbox="1283 1765 1412 1803">Определяется по проекту</td> </tr> <tr> <td data-bbox="639 1803 735 1823">1.1.</td> <td data-bbox="740 1803 1198 1823">Регистратор для IP камер</td> <td data-bbox="1203 1803 1278 1823">шт.</td> <td data-bbox="1283 1803 1412 1823">1</td> </tr> </tbody> </table> | № п/п | Наименование | Ед. изм. | Количество | 1. | Оборудование | | Определяется по проекту | 1.1. | Регистратор для IP камер | шт. | 1 |
| № п/п | Наименование | Ед. изм. | Количество | | | | | | | | | | | |
| 1. | Оборудование | | Определяется по проекту | | | | | | | | | | | |
| 1.1. | Регистратор для IP камер | шт. | 1 | | | | | | | | | | | |

| № п/п | Основные данные и требования | Содержание требований | | | | | | | | | | | | |
|----------------------------|--|--|---|-------------------------|-------------|---|-------------------------|-------------------------------|----------------------------|-----------|---------------|--|--------------------|----------|
| | | | | | | | | | | | | | | |
| | | 1.2. | Жесткий диск для круглосуточной работы в системах видеонаблюдения | шт. 1 | | | | | | | | | | |
| | | Таблица 1: Предварительный перечень работ и материалов - продолжение | | | | | | | | | | | | |
| | | 1.3. | Монитор | шт. 1 | | | | | | | | | | |
| | | 1.4. | IP видеокамера купольная с ИК подсветкой | шт. 33 | | | | | | | | | | |
| | | 1.5. | IP видеокамера уличная цилиндрическая с ИК подсветкой | шт. 7 | | | | | | | | | | |
| | | 1.6. | 8 – портовый гигабитный коммутатор | шт. 1 | | | | | | | | | | |
| | | 1.7. | Источник вторичного электропитания, резервированный для обеспечения бесперебойного электропитания | шт. 1 | | | | | | | | | | |
| | | 1.8. | Шкаф металлический навесной | шт. 1 | | | | | | | | | | |
| | | 2. | Монтажные работы | Определяется по проекту | | | | | | | | | | |
| | | 2.1. | Установка цифрового видеорегистратора, жесткого диска, монитора | шт. 1 | | | | | | | | | | |
| | | 2.2. | Установка камеры видеонаблюдения: фиксированные (внутренние) | шт. 33 | | | | | | | | | | |
| | | 2.3. | Установка камеры видеонаблюдения: на кронштейне (уличные) | шт. 7 | | | | | | | | | | |
| | | 2.4. | Установка 8-портовый гигабитного коммутатора | шт. 1 | | | | | | | | | | |
| | | 2.5. | Разделка кабеля и провода | 1 жила по проекту | | | | | | | | | | |
| | | 2.6. | Установка коннектора | шт. по проекту | | | | | | | | | | |
| | | 2.7. | Установка резервного источника питания | шт. 1 | | | | | | | | | | |
| | | 2.8. | Установка батареи аккумуляторной | шт. 1 | | | | | | | | | | |
| | | 2.9. | Батарея аккумуляторная: АКБ-17 12В/17 А/ч | шт. 1 | | | | | | | | | | |
| | | 2.10. | Установка коробки соединительная или разветвительная | шт. по проекту | | | | | | | | | | |
| | | 2.11. | Коробка ответвительная размером 100x100x50 мм | шт. по проекту | | | | | | | | | | |
| | | 2.12. | Прокладка кабель-канала 40x16 мм | м. по проекту | | | | | | | | | | |
| | | 2.13. | Кабель-канал 40x16 мм | м. по проекту | | | | | | | | | | |
| | | 2.14. | Прокладка провода в кабель- канале | м. по проекту | | | | | | | | | | |
| | | 2.15. | Кабель (витая пара) UTP 4x2x0,52 категория 5e | м. по проекту | | | | | | | | | | |
| | | 2.16. | Шнуры на напряжение до 380 В с параллельными жилами, с изоляцией и оболочкой из ПВХ, марки: ШВВП 2x0,75 | м. по проекту | | | | | | | | | | |
| | | 2.17. | Установка шкафа настенный, размер до 640x840 мм | шт. 1 | | | | | | | | | | |
| | | 2.18. | Шкаф металлический навесной для установки в помещениях, емкость 30 пар (для установки 8-портового гигабитного коммутатора)- предварительно, параметры уточнить проектным решением | шт. 1 | | | | | | | | | | |
| | | 3. | Пусконаладочные работы | | | | | | | | | | | |
| | | 3.1. | Автоматизированная система управления II категории технической сложности | 1 система | | | | | | | | | | |
| 12 | Система должна обладать следующими свойствами: | <p>Проектируемая вновь система видеонаблюдения предназначена для наблюдения событий в зданиях и на территории комплекса, своевременного определения и предотвращения попыток совершения противоправных действий, предоставления оператору информации для оперативного анализа складывающейся на объекте обстановки. документирования событий путем записи на видеорегистратор.</p> <p>Возможность поиска и просмотра по сети текущего изображения или изображения на заданный отрезок времени с видеокамер в любое время суток, без прерывания записи;</p> <p>Оперативный поиск и просмотр видеозаписи с заданной камеры за указанный временной интервал в пределах последних 30 суток;</p> <p>Возможность сохранения интересующего фрагмента видеозаписи на съемный носитель информации</p> | | | | | | | | | | | | |
| 13 | Оборудование системы видеонаблюдения должно обеспечивать: | <p>Система должна представлять собой централизованное управление данными.</p> <p>Защиту зарегистрированной информации от несанкционированного доступа со стороны пользователей, обслуживающего персонала и посторонних лиц;</p> <p>Защищенный от постороннего вмешательства удаленный просмотр видеосигнала и зарегистрированной информации с компьютера, подключенного к локальной вычислительной сети;</p> <p>Возможность индивидуальной настройки качества изображения и записи для каждого канала.</p> <p>Зоны видеонаблюдения системы должны максимально перекрывать охраняемую территорию.</p> | | | | | | | | | | | | |
| 15 | Прием и обработка сигналов | <p>Прием и обработку сигналов, поступающих от видеокамер, видеорегистратор, который необходимо расположить в помещении охраны таким образом, что бы кабельные линии и возможности оборудования соответствовали требованиям эксплуатации.</p> | | | | | | | | | | | | |
| 16 | Техническое описание оборудования системы видеонаблюдения. | <p>Предусмотреть установку 7 (кол-во уточнить после согласования схемы установки) уличных видеокамер высокого разрешения для идентификации личности человека, с инфракрасной подсветкой для возможности наблюдения за охраняемым объектом в ночное время (параметры приведены в таблице 2).</p> <p>Таблица № 2. Параметры уличных видеокамер</p> <table border="1"> <tr> <td>Тип камеры:</td> <td>HD-TVI 1080p/720p/CVBS уличная камера с ИК-подсветкой</td> </tr> <tr> <td>Чувствительный элемент:</td> <td>1/3" КМОП матрица SONY 2.1 Мп</td> </tr> <tr> <td>Количество пикселей (ТхВ):</td> <td>1920x1080</td> </tr> <tr> <td>ИК-подсветка:</td> <td>30 ИК-светодиодов с дальностью подсветки до 30 м</td> </tr> <tr> <td>Детекция движения:</td> <td>Вкл/Выкл</td> </tr> </table> | | | Тип камеры: | HD-TVI 1080p/720p/CVBS уличная камера с ИК-подсветкой | Чувствительный элемент: | 1/3" КМОП матрица SONY 2.1 Мп | Количество пикселей (ТхВ): | 1920x1080 | ИК-подсветка: | 30 ИК-светодиодов с дальностью подсветки до 30 м | Детекция движения: | Вкл/Выкл |
| Тип камеры: | HD-TVI 1080p/720p/CVBS уличная камера с ИК-подсветкой | | | | | | | | | | | | | |
| Чувствительный элемент: | 1/3" КМОП матрица SONY 2.1 Мп | | | | | | | | | | | | | |
| Количество пикселей (ТхВ): | 1920x1080 | | | | | | | | | | | | | |
| ИК-подсветка: | 30 ИК-светодиодов с дальностью подсветки до 30 м | | | | | | | | | | | | | |
| Детекция движения: | Вкл/Выкл | | | | | | | | | | | | | |

| № п/п | Основные данные и требования | Содержание требований | | | | | | | | | | | | | | | | | | | | | | | | | | | | | | | | | | | | |
|---------------------------------|--|---|-----------|--|-----------------------|----------------------------|--|--|----------|----------------------------------|------------------------|--|-----------------------------|--------------|------------------|-------|--------------------|--------|---------------------------------|--|------------------------|---------------|----------------------|---|------------------|--|--------------------------|-----|------------------------|----------|---------------------|----------------------|------|-----------|--------------------|-----------------------------|------------------------------|-------------------------------------|
| | | <p>Таблица № 2. Параметры уличных видеокамер - продолжение</p> <table border="1"> <tr> <td>Объектив:</td> <td>Варифокальный (3-12 мм) с АРД и ИК- коррекцией</td> </tr> <tr> <td>Выходной видеосигнал:</td> <td>HD-TVI 1080p; HD-TVI 720p;</td> </tr> </table> <p>Таблица № 2. Параметры уличных видеокамер - продолжение</p> <table border="1"> <tr> <td></td> <td>Композитный PAL (CVBS) видеосигнал, 1 Vp-p / 75 Ом</td> </tr> <tr> <td>Питание:</td> <td>12 В пост. тока / 24 В пер. тока</td> </tr> <tr> <td>Потребляемая мощность:</td> <td>Макс. 7 Вт с включенной подсветкой и обогревателем</td> </tr> <tr> <td>Диапазон рабочих температур</td> <td>-40°...+50°С</td> </tr> </table> <p>В системе требуется HD-TVI цифровой видеорегистратор (параметры приведены в таблице 3) с общей емкостью не менее 16 (по количеству видеокамер) - каналов. Количество каналов рассчитывается в соответствии с количеством камер. Круглосуточная регистрация всех задействованных видеоканалов по детектору движения с параметрами качества не менее 1920 x 1080 пикселей в формате H.264 при средней интенсивности движения объектов должна составлять видеоархив продолжительностью не менее 30 суток.</p> <p>Таблица № 3. Параметры видеорегистратора</p> <table border="1"> <tr> <td>Алгоритм сжатия:</td> <td>H.264</td> </tr> <tr> <td>Видеовыходы камер:</td> <td>16xBNC</td> </tr> <tr> <td>Поддерживаемые стандарты видео:</td> <td>AHD (720p/1080p), HD-TVI (720p/1080p), стандартное аналоговое композитное видео 960H</td> </tr> <tr> <td>Видеовыходы мониторов:</td> <td>1 HDMI, 1 VGA</td> </tr> <tr> <td>Разрешение (запись):</td> <td>1080p / 720p / 960x576 (960H) / 960x288 / 480x288</td> </tr> <tr> <td>Скорость записи:</td> <td>200 к/с при 1080p; 400 к/с при остальных разрешениях</td> </tr> <tr> <td>Аудиовыходы/аудиовыходы:</td> <td>1/1</td> </tr> <tr> <td>Интерфейсы управления:</td> <td>2xRS-485</td> </tr> <tr> <td>Тип/количество HDD:</td> <td>поддержка 2 SATA HDD</td> </tr> <tr> <td>USB:</td> <td>2xUSB 2.0</td> </tr> <tr> <td>Сетевой интерфейс:</td> <td>10/100/1000 Мбит/с Ethernet</td> </tr> <tr> <td>Диапазон рабочих температур:</td> <td>+5°... +40°С, 20-80% отн. влажности</td> </tr> </table> | Объектив: | Варифокальный (3-12 мм) с АРД и ИК- коррекцией | Выходной видеосигнал: | HD-TVI 1080p; HD-TVI 720p; | | Композитный PAL (CVBS) видеосигнал, 1 Vp-p / 75 Ом | Питание: | 12 В пост. тока / 24 В пер. тока | Потребляемая мощность: | Макс. 7 Вт с включенной подсветкой и обогревателем | Диапазон рабочих температур | -40°...+50°С | Алгоритм сжатия: | H.264 | Видеовыходы камер: | 16xBNC | Поддерживаемые стандарты видео: | AHD (720p/1080p), HD-TVI (720p/1080p), стандартное аналоговое композитное видео 960H | Видеовыходы мониторов: | 1 HDMI, 1 VGA | Разрешение (запись): | 1080p / 720p / 960x576 (960H) / 960x288 / 480x288 | Скорость записи: | 200 к/с при 1080p; 400 к/с при остальных разрешениях | Аудиовыходы/аудиовыходы: | 1/1 | Интерфейсы управления: | 2xRS-485 | Тип/количество HDD: | поддержка 2 SATA HDD | USB: | 2xUSB 2.0 | Сетевой интерфейс: | 10/100/1000 Мбит/с Ethernet | Диапазон рабочих температур: | +5°... +40°С, 20-80% отн. влажности |
| Объектив: | Варифокальный (3-12 мм) с АРД и ИК- коррекцией | | | | | | | | | | | | | | | | | | | | | | | | | | | | | | | | | | | | | |
| Выходной видеосигнал: | HD-TVI 1080p; HD-TVI 720p; | | | | | | | | | | | | | | | | | | | | | | | | | | | | | | | | | | | | | |
| | Композитный PAL (CVBS) видеосигнал, 1 Vp-p / 75 Ом | | | | | | | | | | | | | | | | | | | | | | | | | | | | | | | | | | | | | |
| Питание: | 12 В пост. тока / 24 В пер. тока | | | | | | | | | | | | | | | | | | | | | | | | | | | | | | | | | | | | | |
| Потребляемая мощность: | Макс. 7 Вт с включенной подсветкой и обогревателем | | | | | | | | | | | | | | | | | | | | | | | | | | | | | | | | | | | | | |
| Диапазон рабочих температур | -40°...+50°С | | | | | | | | | | | | | | | | | | | | | | | | | | | | | | | | | | | | | |
| Алгоритм сжатия: | H.264 | | | | | | | | | | | | | | | | | | | | | | | | | | | | | | | | | | | | | |
| Видеовыходы камер: | 16xBNC | | | | | | | | | | | | | | | | | | | | | | | | | | | | | | | | | | | | | |
| Поддерживаемые стандарты видео: | AHD (720p/1080p), HD-TVI (720p/1080p), стандартное аналоговое композитное видео 960H | | | | | | | | | | | | | | | | | | | | | | | | | | | | | | | | | | | | | |
| Видеовыходы мониторов: | 1 HDMI, 1 VGA | | | | | | | | | | | | | | | | | | | | | | | | | | | | | | | | | | | | | |
| Разрешение (запись): | 1080p / 720p / 960x576 (960H) / 960x288 / 480x288 | | | | | | | | | | | | | | | | | | | | | | | | | | | | | | | | | | | | | |
| Скорость записи: | 200 к/с при 1080p; 400 к/с при остальных разрешениях | | | | | | | | | | | | | | | | | | | | | | | | | | | | | | | | | | | | | |
| Аудиовыходы/аудиовыходы: | 1/1 | | | | | | | | | | | | | | | | | | | | | | | | | | | | | | | | | | | | | |
| Интерфейсы управления: | 2xRS-485 | | | | | | | | | | | | | | | | | | | | | | | | | | | | | | | | | | | | | |
| Тип/количество HDD: | поддержка 2 SATA HDD | | | | | | | | | | | | | | | | | | | | | | | | | | | | | | | | | | | | | |
| USB: | 2xUSB 2.0 | | | | | | | | | | | | | | | | | | | | | | | | | | | | | | | | | | | | | |
| Сетевой интерфейс: | 10/100/1000 Мбит/с Ethernet | | | | | | | | | | | | | | | | | | | | | | | | | | | | | | | | | | | | | |
| Диапазон рабочих температур: | +5°... +40°С, 20-80% отн. влажности | | | | | | | | | | | | | | | | | | | | | | | | | | | | | | | | | | | | | |
| 16.1. | Просмотр текущего изображения камер. | На рабочем месте оператора должны последовательно отображаться текущие изображения зон наблюдения со всех камер с оптимальным ракурсом. | | | | | | | | | | | | | | | | | | | | | | | | | | | | | | | | | | | | |
| 16.2. | Проверка глубины видеоархива. | <p>Проверка глубины видеоархива проводится путем контрольной записи видеосигнала со всех камер в течение 1 часа в дневное (рабочее) время суток:</p> <ol style="list-style-type: none"> 1) при отключенной записи отметить количество свободной памяти на жестком диске регистратора; 2) установить регистратор в режим записи видеoinформации со всех камер 1 час; 3) после отключения записи зафиксировать объем использованной памяти на жестком диске регистратора. <p>Примечание: В случае, когда жесткий диск регистратора полностью заполнен и идет его циклическая перезапись, проверка глубины архива видеoinформации проводится путем запроса списка записей за последние 30 дней и определения наиболее старой из них.</p> | | | | | | | | | | | | | | | | | | | | | | | | | | | | | | | | | | | | |
| 16.3. | Просмотр записи. | <p>Все сигналы от видеокамер выводятся на мониторы дежурного. Передача видеосигнала должна осуществляться в здании Института Истории РАН, в помещении на 1 этаже (вахта).</p> <p>На рабочем месте оператора должен воспроизводиться фрагмент записи из произвольного выбранного временного интервала в пределах того периода, когда видеорегистратор находился в режиме записи.</p> <p>Просмотр видеоизображения должен осуществляться на мониторе в помещении вахты на 1 этаже.</p> <p>При этом должно одновременно обеспечиваться выполнение следующих функций:</p> <ul style="list-style-type: none"> запись видеoinформации; архивация информации не менее 30 (тридцати) суток; | | | | | | | | | | | | | | | | | | | | | | | | | | | | | | | | | | | | |
| 16.4. | Сохранение записи. | Выбранный фрагмент записи должен по команде оператора сохраняться в памяти жесткого диска ПК оператора. Сохраненный видеофрагмент должен воспроизводиться средствами предоставленного ПО. | | | | | | | | | | | | | | | | | | | | | | | | | | | | | | | | | | | | |
| 16.5. | Работа после сбоя питания. | После принудительного отключения основного (сетевого) электропитания камеры должны функционировать в течение 3 часов. После принудительного отключения и последующего включения источника бесперебойного питания видеорегистратор должен автоматически включаться и переходить в режим записи с настройками, заданными до отключения питания. | | | | | | | | | | | | | | | | | | | | | | | | | | | | | | | | | | | | |
| 17. | Требования к качеству проектируемого оборудования системы видеонаблюдения | Оборудование должно соответствовать требованиям законодательства Российской Федерации. Наличие действующих сертификатов соответствия на всё предоставляемое оборудование, выданных или подтвержденных на территории Российской Федерации. Оборудование должно быть новым, серийно изготовленным в заводских условиях, не бывшими в эксплуатации, не восстановленными и не собранными из восстановленных компонентов, работоспособными и обеспечивать предусмотренную производителем функциональность. | | | | | | | | | | | | | | | | | | | | | | | | | | | | | | | | | | | | |
| | | Доставка оборудования, необходимого для выполнения работ, должна осуществляться Подрядчиком своими силами и за свой счет. Тара и упаковка оборудования должны обеспечивать сохранность товаров при их транспортировке. При осуществлении работ представить оригиналы или надлежащим образом заверенные копии действующих сертификатов качества и сертификатов соответствия требованиям нормативных документов на монтируемое оборудование, разрешающих их использование на территории Российской Федерации, а также полный комплект документации на оборудование (технический паспорт, инструкции по эксплуатации, лицензии, гарантийные талоны), быть функционально совместимыми друг с другом и выполнять работу согласно технического задания | | | | | | | | | | | | | | | | | | | | | | | | | | | | | | | | | | | | |
| 18 | Основные требования к размещению оборудования | Предварительная схема установки уточняется и согласовывается с Заказчиком на стадии согласования ТЗ. Количество наружных видеокамер - 7 шт, количество внутренних видеокамер не менее 1 на помещении (кроме санузлов) и в коридорах - согласно схеме установки. | | | | | | | | | | | | | | | | | | | | | | | | | | | | | | | | | | | | |

| № п/п | Основные данные и требования | Содержание требований |
|-------|--|---|
| 18.1. | Размещение технических средств | Камеры видеонаблюдения должны размещаться таким образом, чтобы обеспечить наиболее эффективное выполнение своих функций; Размещение технических средств должно быть организовано таким образом, чтобы минимизировать трудозатраты по их обслуживанию, ремонту, замене и наладке |
| | | Установка оборудования согласовывается с Заказчиком перед началом монтажных работ Установку уличных видеокамер выполнить на кронштейне на территории объекта Заказчика. Схему расположения оборудования и зон наблюдения согласовать с Заказчиком |
| 18.2. | Требования к проектируемой кабельной системе | Прокладку линий выполнить комбинированным кабелем типа КВК 2х0,75 в соответствии с кабельным журналом. При выполнении работ применять материалы, характеристиками не ниже: кабель витая пара (UTP) категории 6, для внутренних работ с изоляцией проводников и внешней оболочкой из негорючего компаунда; кабель витая пара (UTP) категории 5, для наружных работ, всепогодный. Прокладка коммуникационного кабеля, передающего видеозображение от видеорегистратора на монитор производится в кабель-каналах При прокладке кабельных коммуникаций, установке оборудования должна быть обеспечена возможность ремонта или демонтажа существующих систем инженерного обеспечения – электросиловых, телефонных сетей, других инженерных сетей. Устанавливаемое оборудование и кабельные трассы не должны нарушать эстетику объекта и других зданий, помещений и оборудования Заказчика. |
| 18.3. | Требования к изоляции | Прокладку кабельных линий выполнить в гофрированном шланге, в кабель-канале, в металлорукаве либо использовать кабель внешнего исполнения. |
| 19. | Срок производства работ | Не более 45 дней. |

Министерство культуры
Российской Федерации

ЛИЦЕНЗИЯ

№ МКРФ 04604 от 19 сентября 2017 г.

На осуществление деятельности по сохранению объектов культурного наследия (памятников истории и культуры) народов Российской Федерации

(указывается конкретный вид лицензируемой деятельности)

Виды работ, выполняемых в составе лицензируемого вида деятельности, в соответствии с частью 2 статьи 12 Федерального закона

«О лицензировании отдельных видов деятельности»:

согласно приложению № 1 к лицензии

(указываются в соответствии с перечнем работ, установленным положением о лицензировании соответствующего вида деятельности)

Настоящая лицензия предоставлена:

**Обществу с ограниченной ответственностью
«СоюзСпецРеставрация»**

ООО «СоюзСпецРеставрация»

(указывается полное и (в случае, если имеется), сокращенное наименование (в том числе фирменное наименование), организационно-правовая форма юридического лица (фамилия, имя и (в случае, если имеется) отчество индивидуального предпринимателя, данные документа, удостоверяющего его личность)

Основной государственный регистрационный номер юридического лица (индивидуального предпринимателя) (ОГРН) **1177847196911**

Идентификационный номер налогоплательщика (ИНН) **7810690443**

007706

Адрес места нахождения и места осуществления лицензируемого вида деятельности:

**190005, г. Санкт-Петербург, ул. 7-я Красноармейская, д. 7, лит. А,
пом. 7-Н**

(указываются адрес места нахождения (место жительства – для индивидуального предпринимателя),
и адреса мест осуществления работ (услуг), выполняемых (оказываемых) в составе лицензируемого вида деятельности)

Настоящая лицензия предоставлена на срок бессрочно

Настоящая лицензия предоставлена на основании решения лицензирующего органа – приказа:

№1571 от 19 сентября 2017 г.

Настоящая лицензия переоформлена на основании решения лицензирующего органа – приказа:

№345 от 27 марта 2019 г.

Настоящая лицензия имеет 1 приложение, являющееся ее неотъемлемой частью на 1 листе.

Заместитель Министра

(должность уполномоченного лица)

(подпись уполномоченного лица)

С.Г.Обрывалин

(ф.и.о. уполномоченного лица)

М.П.



Министерство культуры
Российской Федерации

ПРИЛОЖЕНИЕ № 1

к лицензии № МКРФ 04604 от 19 сентября 2017 г.

виды выполняемых работ:

разработка проектной документации по консервации, реставрации и воссозданию объектов культурного наследия (памятников истории и культуры) народов Российской Федерации;

разработка проектной документации по ремонту и приспособлению объектов культурного наследия (памятников истории и культуры) народов Российской Федерации;

реставрация, консервация и воссоздание оснований, фундаментов, кладок, ограждающих конструкций и распорных систем;

реставрация, консервация и воссоздание металлических конструкций и деталей;

реставрация, консервация и воссоздание деревянных конструкций и деталей;

реставрация, консервация и воссоздание декоративно-художественных покрасок, штукатурной отделки и архитектурно-лепного декора;

реставрация, консервация и воссоздание конструкций и деталей из естественного и искусственного камней;

реставрация, консервация и воссоздание произведений скульптуры и декоративно-прикладного искусства;

реставрация, консервация и воссоздание живописи (монументальной, станковой);

реставрация, консервация и воссоздание исторического ландшафта и произведений садово-паркового искусства;

ремонт и приспособление объектов культурного наследия (памятников истории и культуры) народов Российской Федерации.

Заместитель Министра
(должность уполномоченного лица)

(подпись уполномоченного
лица)

С.Г.Обрывалин
(ф.и.о. уполномоченного лица)

М.П.

007670

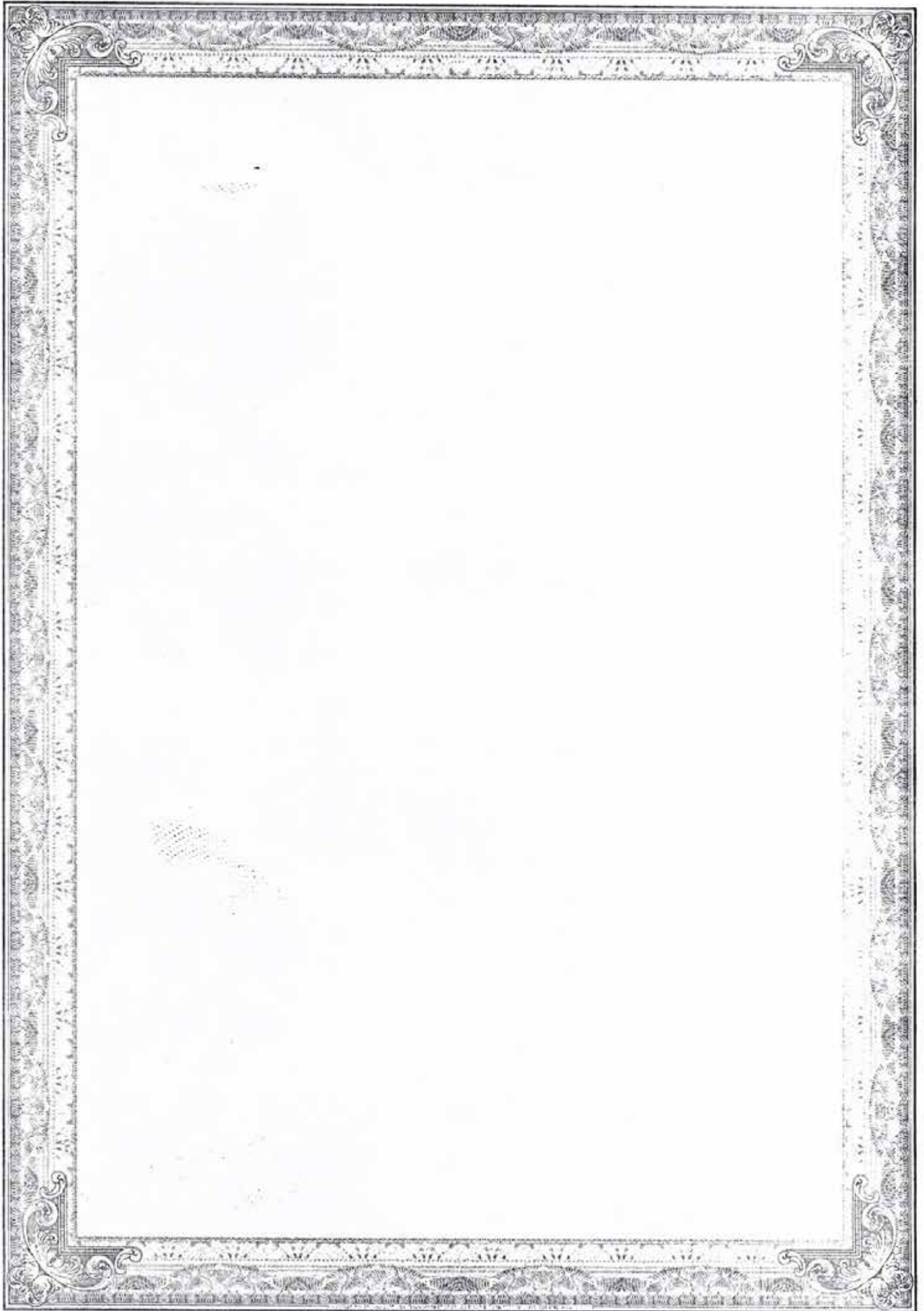



СВИДЕТЕЛЬСТВО

О ГОСУДАРСТВЕННОЙ РЕГИСТРАЦИИ ПРАВА

Управление Федеральной службы государственной регистрации,
кадастра и картографии по Санкт-Петербургу
повторное, взамен свидетельства : серия 78-АД № 791971 , дата выдачи 26.03.2010

Дата выдачи:

"15" декабря 2011 года

Документы-основания: • Свидетельство о внесении в реестр федерального имущества
№039536 от 11.03.2002

Субъект (субъекты) права: Санкт-Петербургский институт истории Российской академии наук, ИНН: 7813157593, ОГРН: 1027806868176, дата гос.регистрации: 11.05.2001г., наименование регистрирующего органа: Регистрационная палата Санкт-Петербурга, КПП: 781301001; место регистрации: Россия, г.Санкт-Петербург, ул. Петрозаводская, д. 7, лит.А

Вид права: Оперативное управление

Объект права: СПб институт истории Российской академии наук, назначение: нежилое, 4 - этажный (подземных этажей - 1), общая площадь 2 076,7 кв.м, адрес объекта: г.Санкт-Петербург, Петрозаводская улица, д.7, лит.А

Кадастровый (или условный) номер: 78:7:3163:4:31

Существующие ограничения (обременения) права: Выявленный объект культурного наследия. Обязательства по сохранению объекта, аренда, аренда, аренда

о чем в Едином государственном реестре прав на недвижимое имущество и сделок с ним "23" апреля 2003 года сделана запись регистрации № 78-01-78/2003-229.1

Регистратор

Смолина И.Н.

М.П.



78 - АЖ 405185



1/751

КАДАСТРОВЫЙ ПАСПОРТ
здания, сооружения, объекта незавершенного строительства

Лист № 1, всего листов 2

здания

(вид объекта недвижимого имущества)

Дата 12.10.2012

Кадастровый номер 78:07:3163:4:31

Инвентарный номер (ранее присвоенный учетный номер)

1. Описание объекта недвижимого имущества

1.1. Наименование СПб институт истории Российской академии наук

1.2. Адрес (местоположение):

| | | |
|-----------------------------------|-----------------|---|
| Субъект Российской Федерации | Санкт-Петербург | |
| Район | - | |
| Муниципальное образование | тип | Внутригородская территория города федерального значения |
| | наименование | округ Чкаловское |
| Населенный пункт | тип | город |
| | наименование | Санкт-Петербург |
| Улица (проспект, переулок и т.д.) | тип | улица |
| | наименование | Петрозаводская |
| Номер дома | 7 | |
| Номер корпуса | - | |
| Номер строения | - | |
| Литера | А | |
| Иное описание местоположения | - | |

1.3. Основная характеристика: общая площадь 2076.7 кв.м (тип) (значение) (единица измерения)

степень готовности объекта незавершенного строительства

1.4. Назначение: нежилое

1.5. Этажность:

количество этажей 4, количество подземных этажей 1

1.6. Год ввода в эксплуатацию (завершения строительства) 1902

1.7. Кадастровый номер земельного участка (участков), в пределах которого расположен объект недвижимого имущества

1.8. Предыдущие кадастровые (условные) номера объекта недвижимого имущества:

1.9. Примечание: Этажность: надземная: 3, подземная: цокольный этаж. Наружные границы объекта не изменились.

Арендуется помещение 1-Н (ч.п.3,12) S составляет 64.9 м2; 2-Н S составляет 26.7 м2; 4-Н (ч.п.14) S составляет 14.1 м2.

1.10. ГУП "ГУИОН". Свидетельство серия РН-1 №000153, запись в реестре

(наименование органа или организации)

аккредитованных организаций за №254 от 10 мая 2006 г.

Комитет по земельным ресурсам и землеустройству Санкт-Петербурга

М.П. О.Е. Гурылева 20 г.



Начальник филиала ГУП "ГУИОН" ПИБ
Петроградского района
(А.Н. Козодаев)
подпись Ф.И.О.
М.П. «12» октября 2012 г.



КАДАСТРОВЫЙ ПАСПОРТ
здания

(вид объекта недвижимого имущества)

Лист № 2, всего листов 2

Кадастровый номер
Инвентарный номер
(ранее присвоенный учетный номер)

78:4:3163:4:31

2. Ситуационный план объекта недвижимого имущества



Масштаб 1:500

Комитет по земельным ресурсам и
землеустройству Санкт-Петербурга

М.П. О.Г. Гурьдева г.



Начальник филиала ГУП "ГУИОН" ПИБ
Петроградского района

(А.Н. Козодаев)

Ф.И.О

М.П. «12» октября 2012 г.

СПРАВКА ДЛЯ РАСЧЕТА АРЕНДНОЙ ПЛАТЫ

1. Сведения об объекте.

Адрес объекта:

| | | | | |
|------------|---------------|--------|----------------------|---|
| Район | Петроградский | Улица | Петрозаводская улица | |
| Номер дома | 7 | Корпус | Литера | А |

Описательный адрес (угловых и сквозных строений): Петрозаводская улица, дом 7

Тип здания:

Капитальное
 Капитальное деревянное

Тип объекта аренды:

здание
 сооружение
 помещение(я)

часть здания
 часть сооружения
 часть(и) помещения(й)

Номер объекта учета *:

Номер помещения(й) (части(ей)), сдаваемого(ых) в аренду **: 1-Н (ч.п.3,12)

| | |
|--|----------------|
| | 1-Н (ч.п.3,12) |
|--|----------------|

Занимаемые этажи:

1-й этаж
 2-й этаж (с лифтом)
 2-й этаж (без лифта)
 Выше 2-го (с лифтом)
 Выше 2-го (без лифта)
 Подвал (с заглублением до 1.5 м включительно)
 Подвал (с заглублением более 1.5 м)
 Цоколь (с заглублением до 0.5 м включительно)
 Цоколь (с заглублением более 0.5 м)

 Технический этаж

Элементы благоустройства здания:

Электроснабжение
 Водоснабжение
 Отопление
 Канализация

Элементы благоустройства объекта учета *:

Электроснабжение
 Водоснабжение
 Отопление
 Канализация

Элементы благоустройства объекта аренды **: Электроснабжение

Электроснабжение Водоснабжение
 Отопление Канализация

Входы в помещение:

| Входы в помещение: | Количество: | Номера по ситуационному плану: |
|---------------------|-------------|--------------------------------|
| С улицы отдельных: | | |
| С улицы общих: | 1 | 1 |
| Со двора отдельных: | | |
| Со двора общих: | 2 | 2,4 |
| Через проходную: | | |

Общая площадь здания (кв. м):

2076.7

(заполняется при учете ПОН)

Общая площадь объекта учета (кв. м):

64.9

Общая площадь помещения(й) (части(ей)), сдаваемого в аренду на занимаемом этаже (кв.м):

1-Н (ч.п.3,12)

Коэффициент потребительских качеств ***:

1

Общая площадь помещения(й) (части(ей)), сдаваемого(ых) в аренду на занимаемом этаже, с учетом коэффициента потребительских качеств ***(кв. м):

64.9

Общая площадь объекта аренды (кв.м):

64.9

Примечания (сведения о перепланировке и т.д.)

* не заполняется при учете первичного объекта недвижимости
 ** не заполняется, если объектом аренды является здание, сооружение
 *** не заполняется, если объект аренды соответствует объекту учета

СПРАВКА ДЛЯ РАСЧЕТА АРЕНДНОЙ ПЛАТЫ

I. Сведения об объекте.

Адрес объекта:

| | | | |
|------------|---------------|--------|----------------------|
| Район | Петроградский | Улица | Петрозаводская улица |
| Номер дома | 7 | Корпус | Литера А |

Описательный адрес (угловых и сквозных строений): Петрозаводская улица, дом 7

Тип здания:

Капитальное
 Капитальное деревянное

Тип объекта аренды:

здание
 сооружение
 помещение(я)

часть здания
 часть сооружения
 часть(и) помещения(й)

Номер объекта учета *:

Номер помещения(й) (части(ей)), сдаваемого(ых) в аренду **: 2-Н

| | |
|--|-----|
| | 2-Н |
|--|-----|

Занимаемые этажи:

1-й этаж
 2-й этаж (с лифтом)
 2-й этаж (без лифта)
 Выше 2-го (с лифтом)
 Выше 2-го (без лифта)
 Подвал (с заглублением до 1.5 м включительно)
 Подвал (с заглублением более 1.5 м)
 Цоколь (с заглублением до 0.5 м включительно)
 Цоколь (с заглублением более 0.5 м)

 Технический этаж

Элементы благоустройства здания:

Электроснабжение
 Водоснабжение
 Отопление
 Канализация

Элементы благоустройства объекта учета *:

Электроснабжение
 Водоснабжение
 Отопление
 Канализация

Элементы благоустройства объекта аренды **:

Электроснабжение Водоснабжение
 Отопление Канализация

Входы в помещение:

| Входы в помещение: | Количество: | Номера по ситуационному плану: |
|---------------------|-------------|--------------------------------|
| С улицы отдельных: | | |
| С улицы общих: | | |
| Со двора отдельных: | 1 | 3 |
| Со двора общих: | | |
| Через проходную: | | |

Общая площадь здания (кв. м):

2076.7

(заполняется при учете ПОН)

Общая площадь объекта учета (кв. м):

26.7

Общая площадь помещения(й) (части(ей)), сдаваемого в аренду на занимаемом этаже (кв.м):

2-Н

Коэффициент потребительских качеств ***:

1

Общая площадь помещения(й) (части(ей)), сдаваемого(ых) в аренду на занимаемом этаже, с учетом коэффициента потребительских качеств *** (кв. м):

26.7

Общая площадь объекта аренды (кв.м):

26.7

Примечания (сведения о перепланировке и т.д.)

* не заполняется при учете первичного объекта недвижимости

** не заполняется, если объектом аренды является здание, сооружение

*** не заполняется, если объект аренды соответствует объекту учета

СПРАВКА ДЛЯ РАСЧЕТА АРЕНДНОЙ ПЛАТЫ

I. Сведения об объекте.

Адрес объекта: Улица
 Район Корпус
 Номер дома Корпус
 Описательный адрес (угловых и сквозных строений):

Тип здания: Капитальное Капитальное деревянное

Тип объекта аренды: здание сооружение помещение(я)

часть здания часть сооружения часть(и) помещения(и)

Номер объекта учета *: Номер помещения(й) (части(ей)), сдаваемого(ых) в аренду **:

Занимаемые этажи:

1-й этаж 2-й этаж (с лифтом) 2-й этаж (без лифта) Выше 2-го (с лифтом) Выше 2-го (без лифта) Подвал (с заглублением до 1.5 м включительно) Подвал (с заглублением более 1.5 м) Цоколь (с заглублением до 0.5 м включительно) Цоколь (с заглублением более 0.5 м)

Технический этаж

Элементы благоустройства здания:

Электроснабжение Водоснабжение Отопление Канализация

Элементы благоустройства объекта учета *:

Электроснабжение Водоснабжение Отопление Канализация

Элементы благоустройства объекта аренды **: Электроснабжение Отопление Водоснабжение Канализация

| Входы в помещение: | Количество: | Номера по ситуационному плану: |
|---------------------|-------------|--------------------------------|
| С улицы отдельных: | | |
| С улицы общих: | 1 | 1 |
| Со двора отдельных: | | |
| Со двора общих: | 1 | 2 |
| Через проходную: | | |

Общая площадь здания (кв. м):
 (заполняется при учете ПОН)
 Общая площадь объекта учета (кв. м):
 Общая площадь помещения(й) (части(ей)),
 сдаваемого в аренду на занимаемом этаже
 (кв.м):
 Коэффициент потребительских качеств ***:
 Общая площадь помещения(й) (части(ей)),
 сдаваемого(ых) в аренду на занимаемом этаже,
 с учетом коэффициента потребительских
 качеств *** (кв. м):
 Общая площадь объекта аренды (кв.м):
 Примечания (сведения о перепланировке и
 т.д.)

| | |
|--------|--------------|
| 2076.7 | |
| 14.1 | 4-Н (ч.п.14) |
| 1 | |
| 14.1 | |
| 14.1 | |

* не заполняется при учете первичного объекта недвижимости
 ** не заполняется, если объектом аренды является здание, сооружение
 *** не заполняется, если объект аренды соответствует объекту учета

2. Схема расположения входов.

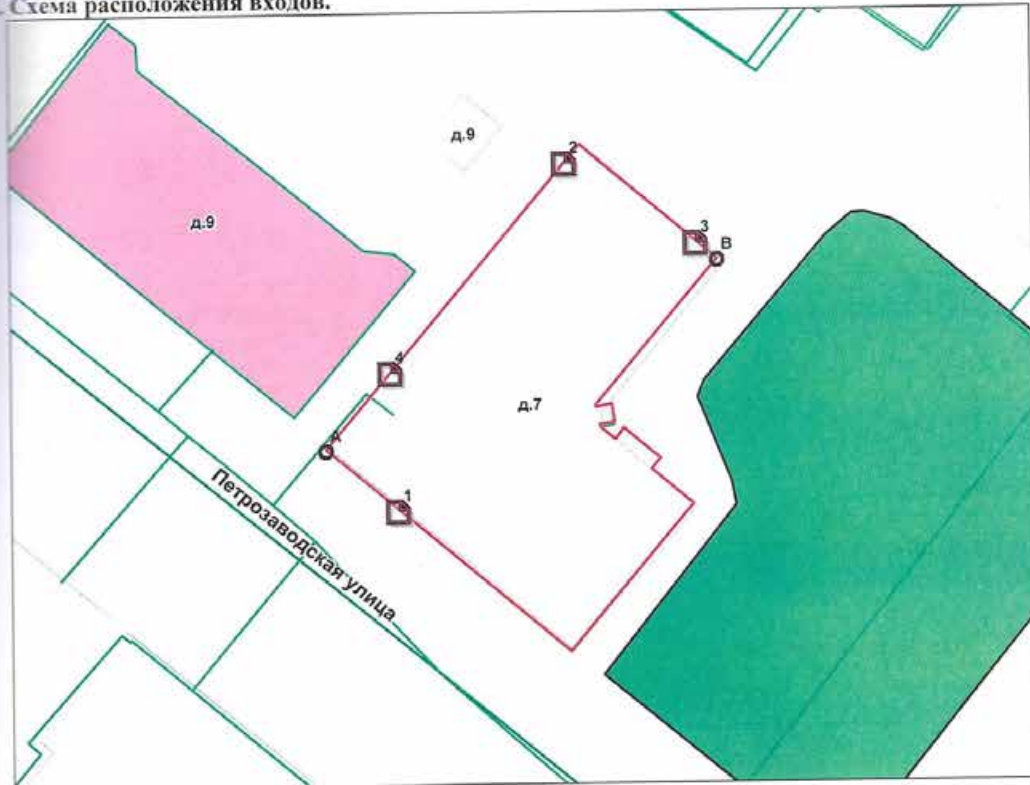

— - границы строения

Дополнительные сведения о строении: _____

3. Ведомость координат центров входов.

| № п/п | Характерная точка | № вх. | Координаты центра входа | | Примечание |
|-------|-------------------|-------|-------------------------|----------|------------|
| | | | X, м | Y, м | |
| 1 | А | 1 | 112358.20 | 97356.24 | |
| 2 | А | 2 | 112372.82 | 97386.25 | |
| 3 | В | 3 | 112384.09 | 97379.21 | |
| 4 | А | 4 | 112357.60 | 97368.22 | |

Исполнитель: Семенова С.О.

Начальник филиала ГУП "ГУИОН"

ПИБ:

Дата: 12.10.2012

А.Н. Козодаев

Район: Петроградский



План цокольного этажа

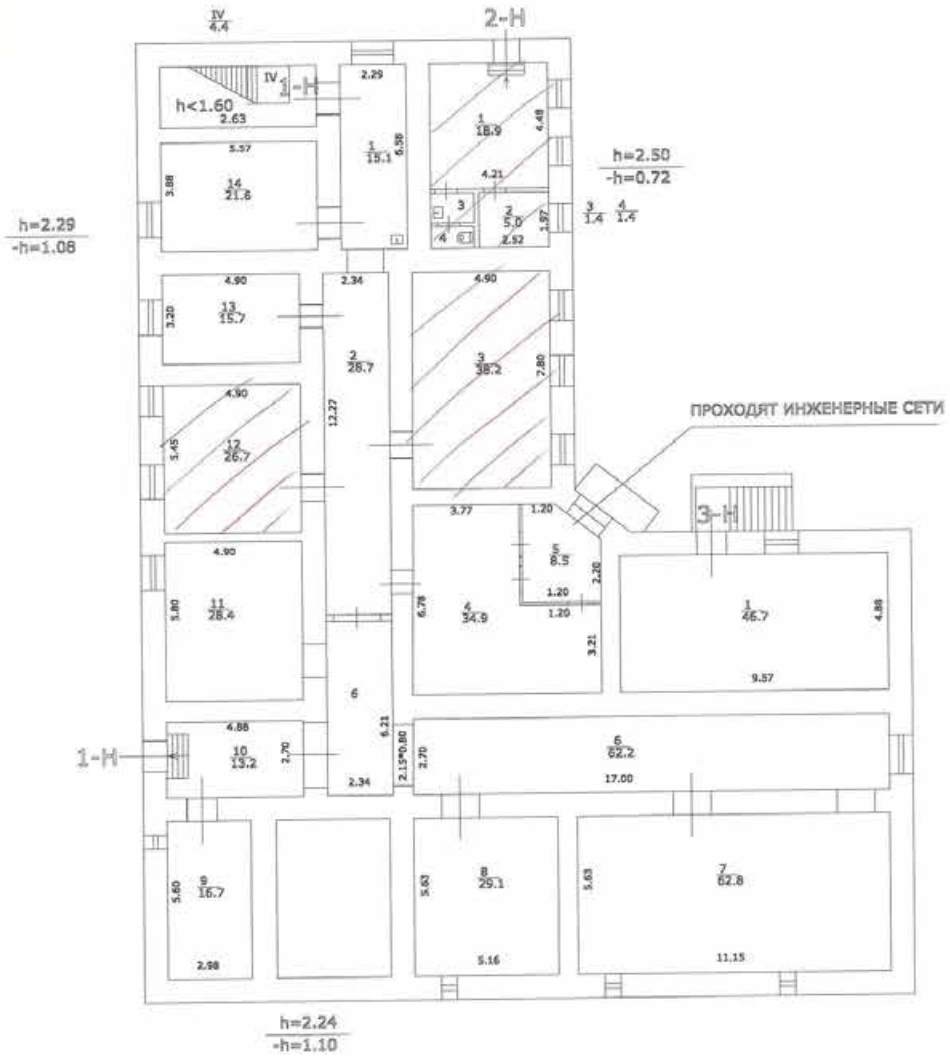

План 1 этажа

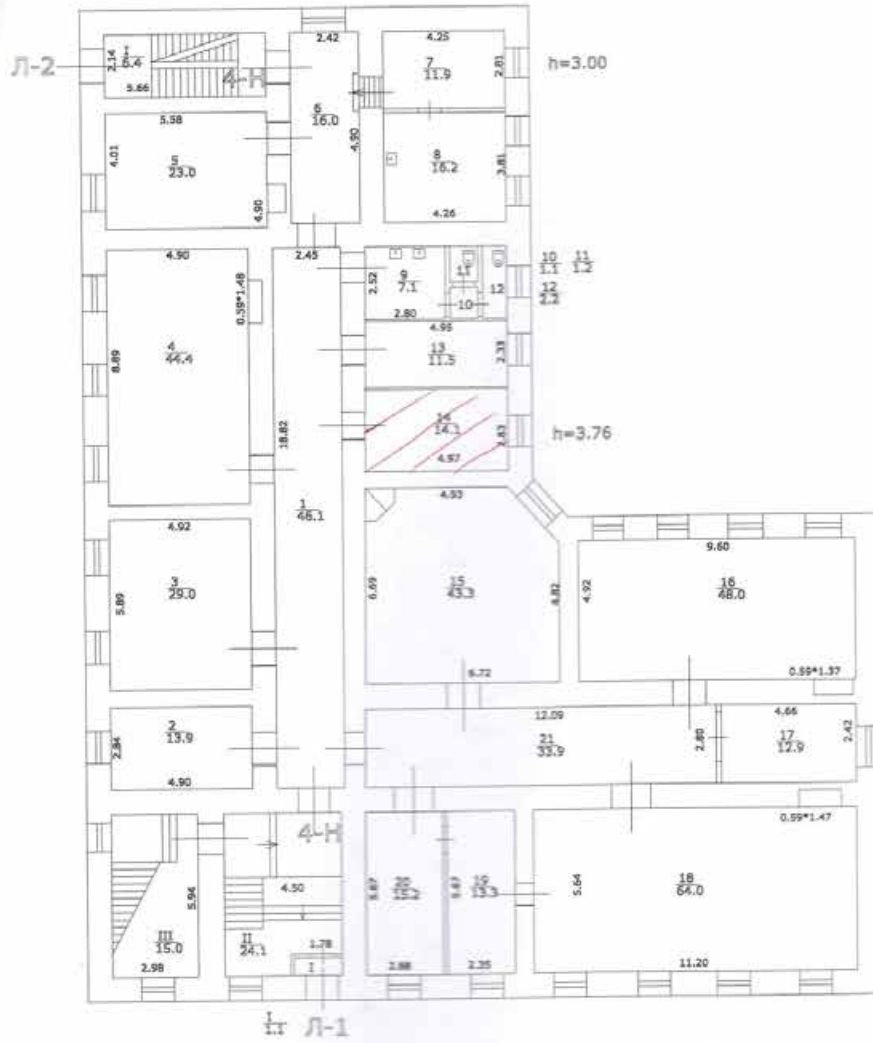

План 2 этажа

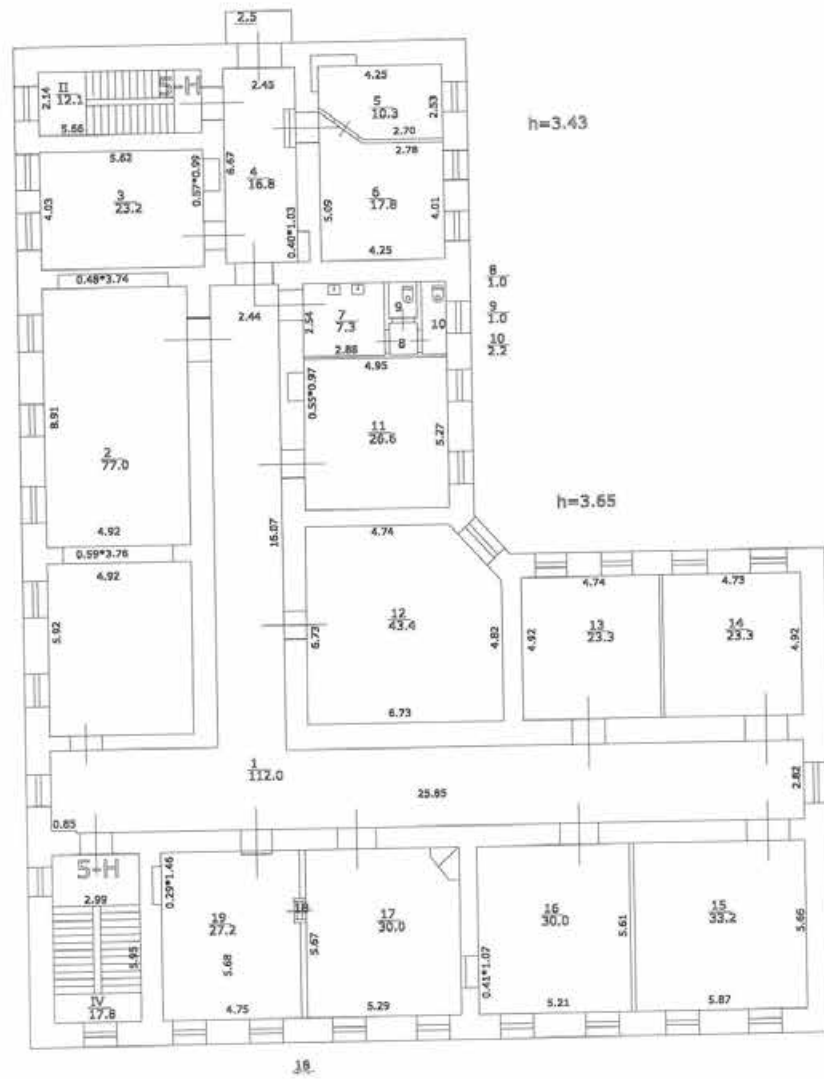

План 3 этажа

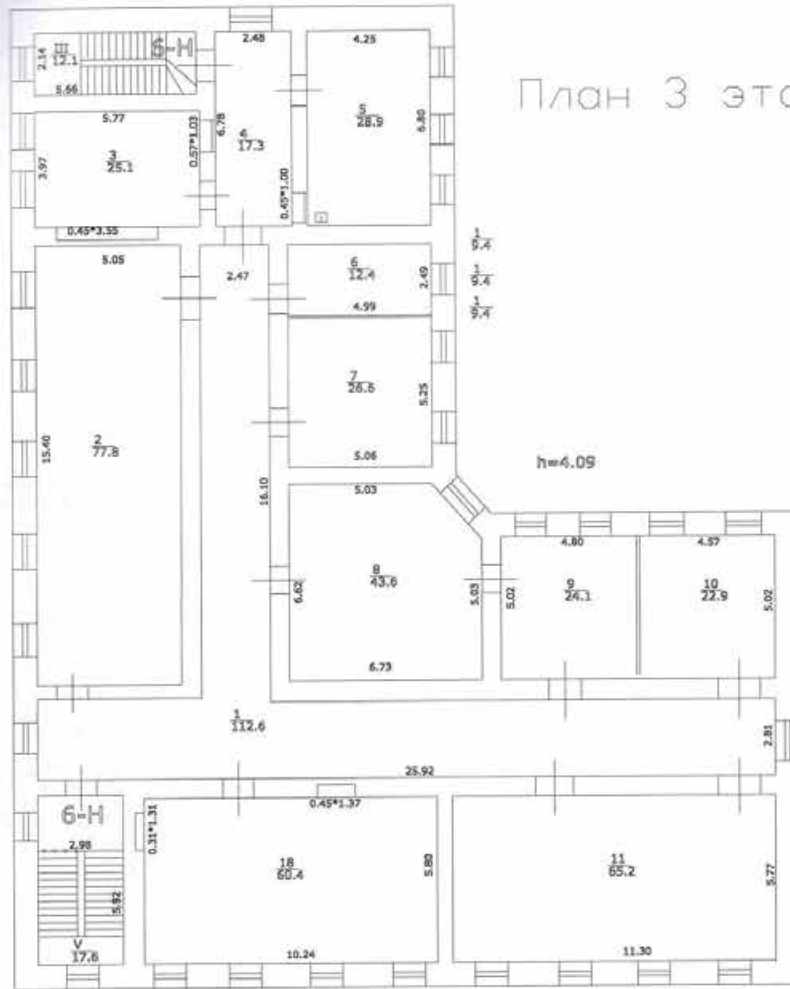

- Арендуются помещение 1-Н (ч.п.3,12) площадь составляет 64,9 м²
- Арендуются помещение 2-Н площадь составляет 26,7 м²
- Арендуются помещение 4-Н (ч.п.14) площадь составляет 14,1 м²



| | | | |
|--|-------------------|--|---------|
| Филиал ГУП "ГУИОН" проектно-инвентаризационное бюро Петроградского района г. Санкт-Петербурга | | Итл N | |
| Листов Лист N | | Поэтажный план здания по Петроградской улице дом 7, литера А | |
| | | Масштаб 1:200 | |
| Дата | Должностное лицо | Фамилия И.О. | Подпись |
| 12.10.2012 | Начальник филиала | Козодаев А.Н. | |
| 12.10.2012 | Исполнитель | Семенова С.О. | |
| 12.10.2012 | Инженер бригадир | Алексеева Н.В. | |
| | | Копировал | |

ГОСУДАРСТВЕННОЕ УНИТАРНОЕ ПРЕДПРИЯТИЕ
"ГОРОДСКОЕ УПРАВЛЕНИЕ ИНВЕНТАРИЗАЦИИ И ОЦЕНКИ
НЕДВИЖИМОСТИ"

Филиал ГУП "ГУИОН" проектно-инвентаризационное бюро Петроградского района

ТЕХНИЧЕСКИЙ ПАСПОРТ

| | |
|--------------|--|
| на здание | СПБ институт истории Российской академии наук |
| район | Петроградский |
| город | Санкт-Петербург |
| улица (пер.) | Петрозаводская улица, дом 7, литера А |

Квартал № 3163
Инвентарный № 163/4

Уб. Описание конструктивных элементов здания и определение износа

Литера: А

Год постройки: 1902

Число этажей: 3,
цокольный
этаж

Группа капитальности: II

Вид внутренней отделки:

повышенная

| № п/п | Наименование конструктивных элементов | Описание конструктивных элементов (материал, конструкция, отделка, и прочее) | Техническое состояние (осадка, трещины, гниль и т.п.) | Удельные веса конструктивных элементов | Исправка к удельн. весу в процентах | Удельный вес конструктив. элементов с поправкой | Износ в % | Процент % износа на уд. вес конструкт. элем. | |
|---------------|---|--|--|--|-------------------------------------|---|-----------|--|------|
| 1 | 2 | 3 | 4 | 5 | 6 | 7 | 8 | 9 | |
| 1 | Фундаменты | бутовый ленточный | Отдельные глубокие трещины и сырые места в цоколе и под окнами | 6 | | 6 | 35 | 2.10 | |
| 2 | а) Наружные и внутренние капитальные стены | кирпичные оштукатуренные | отпадение штукатурки, выветривание швов, выбоины, сырые пятна | 15 | +0.6 | 15.6 | 35 | 5.46 | |
| | б) Перегородки | деревянные оштукатуренные, кирпичные | трещины в местах сопряжения со смежн. констр. | 6 | | 6 | 35 | 2.10 | |
| 3 | Перекрытия | чердачное | деревянные неоштукатуренные, по металлическим балкам | | | | 0 | | |
| | | междуэтажное | по металлическим балкам, железобетонные молялитные | трещины в пролетах плит, трещины и сырость на плитах и на стенах | 13 | | 13 | 40 | 5.20 |
| | | надподвальное | кирпичные своды | | | | 0 | | |
| 4 | Крыша | из оцинкованного железа по металлической обрешетке | неплотности, фальшив, раковина | 4 | | 4 | 35 | 1.40 | |
| 5 | Полы | Линолеумные, паркетные, из керамической плитки, мрамор, бетонные | истертость пола, сколы, плитки, повреждения | 10 | | 10 | 35 | 3.50 | |
| 6 | Прочие | Оконные | двойные створные, деревянные | | | | 0 | | |
| | | Дверные | фанерчатые, окрашены, металлические | рассохлись, покоробились | 12 | | 12 | 35 | 4.20 |
| 7 | Внутр. отделка а) б) | облицовка стен глазурованной плиткой, окраска масляная, штукатурка, окрашивание водолаперными красками | Окрасочный слой местами потемнел и загрязнился, повреждения | 10 | | 10 | 25 | 2.50 | |
| | | Наружн. отделка архитектур. форм | окраска стен фасада | | | | 0 | | |
| 8 | Санитарно-технические и электротехнические устройства | Отопление | от групповой (квартирной) котельной на газе | Капельные течи в местах шпиретки арматуры | 16.1 | | 20.8 | 35 | 7.28 |
| | | Водопровод | от городской центральной сети | | | | | 0 | |
| | | Канализация | | | | | | | |
| | | Горячее водоснабжение | | | | | | | |
| | | Ванна | | | | | | | |
| | | Электроосвещение | скрытая проводка | Потеря эластичности и повреждение изоляции пр. | | | | 25 | |
| | | Радио | скрытая проводка | | | | | 0 | |
| | | Телефон | скрытая проводка | | | | | 0 | |
| | | Вентиляция | естественная, приточно-вытяжная | | | +4.7 | | 0 | |
| | | Лифт | | | | | | | |
| | | Сигнализация | | | | | | | |
| | | Электролифты | | | | | | | |
| | | Телевидение | | | | | | | |
| Газоснабжение | | | | | | | | | |
| Мусоропровод | | | | | | | | | |
| Смотровая яма | | | | | | | | | |
| 9 | Прочие работы | отметка, лестницы железобетонные по стальным косягам | трещины, стертость ступеней | 7.9 | | 7.9 | 25 | 1.98 | |
| Итого: | | | | 100.0 | | 105.3 | | 35.72 | |

$$\text{Процент износа, приведенный к 100 по формуле: } \frac{\text{процент износа (стр. 9) \times 100}}{\text{удельный вес (стр. 7)}} = \frac{35.72 \times 100}{105.3} = 34.0\%$$

VII. Описание конструктивных элементов здания и определение износа

Литера:

Год постройки:

Число этажей:

Группа капитальности:

Вид внутренней отделки:

| № п/п | Наименование конструктивных элементов | Описание конструктивных элементов (материал, конструкция, отделка, и прочее) | Техническое состояние (осадка, трещины, пыль и т.п.) | Удельный вес конструктивных элементов | Поправка к удельн. весу в процентах | Удельный вес конструк. элем. с поправкой | Итого в % | Процент деп. ф. (только к 1-му вкл.) |
|---------------|--|--|--|---------------------------------------|-------------------------------------|--|-----------|--------------------------------------|
| 1 | 2 | 3 | 4 | 5 | 6 | 7 | 8 | 9 |
| 1 | Фундаменты | | | | | | | |
| 2 | а. Наружные и внутренние капитальные стены б. Перегородки | | | | | | | |
| 3 | Перекрытия | чердачное | | | | | | |
| | | междуэтажное | | | | | | |
| | | надподвальное | | | | | | |
| 4 | Крыша | | | | | | | |
| 5 | Полы | | | | | | | |
| 6 | Проемы | Окна | | | | | | |
| | | Двери | | | | | | |
| 7 | Внутр. отделка а. б. | | | | | | | |
| | | Наружн. отделка архитектур. оформ. а. б. в. | | | | | | |
| | | | | | | | | |
| 8 | Самостоятельные и межотделочные устройства | Отопление | | | | | | |
| | | Водопровод | | | | | | |
| | | Канализация | | | | | | |
| | | Горячее водоснабжение | | | | | | |
| | | Ванна | | | | | | |
| | | Электроосвещение | | | | | | |
| | | Радио | | | | | | |
| | | Телефон | | | | | | |
| | | Вентиляция | | | | | | |
| | | Лифт | | | | | | |
| | | Сигнализация | | | | | | |
| | | Электроплиты | | | | | | |
| | | Телевидение | | | | | | |
| | | Газоснабжение | | | | | | |
| Мусоропровод | | | | | | | | |
| Смотровая яма | | | | | | | | |
| 9 | Прочие работы | | | | | | | |
| Итого | | | | 100 | | 100 | | |

Процент износа, приведенный к 100 по формуле: $\frac{\text{процент износа (гр.9)} \times 100}{\text{удельный вес (гр.7)}} = \frac{\quad \times 100}{100} = \quad \%$

Литера:
Группа капитальности:

Год постройки:
Вид внутренней отделки:

Число этажей:

| № п/п | Наименование конструктивных элементов | Описание конструктивных элементов (материал, конструкция, отделка, и прочее) | Техническое состояние (осадка, трещины, гниль и т.п.) | Удельные веса конструктивных элементов | Поправка к удельн. весу в процентах | Удельн. вес конструк. элем. с поправкой | Износ в % | Процент % износа по уд. вес конструкт. элем. |
|---------------|---|--|---|--|-------------------------------------|---|-----------|--|
| 1 | 2 | 3 | 4 | 5 | 6 | 7 | 8 | 9 |
| 1 | Фундаменты | | | | | | | |
| 2 | а) Наружные и внутренние капитальные стены | | | | | | | |
| | б) Перегородки | | | | | | | |
| 3 | Перекрытия | чердачное | | | | | | |
| | | междуэтажное | | | | | | |
| | | надподвальное | | | | | | |
| 4 | Крыша | | | | | | | |
| 5 | Полы | | | | | | | |
| 6 | Проемы | Оконные | | | | | | |
| | | Дверные | | | | | | |
| 7 | Внутр. отделка | а) | | | | | | |
| | | б) | | | | | | |
| | Наружн. отделка (архитект. оформ.) | а) | | | | | | |
| | | б) | | | | | | |
| 8 | Санитарно-технические и электротехнические устройства | Отопление | | | | | | |
| | | Водопровод | | | | | | |
| | | Канализация | | | | | | |
| | | Горячее водоснабжение | | | | | | |
| | | Ванны | | | | | | |
| | | Электроосвещение | | | | | | |
| | | Радио | | | | | | |
| | | Телефон | | | | | | |
| | | Вентиляция | | | | | | |
| | | Лифт | | | | | | |
| | | Сигнализация | | | | | | |
| | | Электрониты | | | | | | |
| | | Телевидение | | | | | | |
| | | Газоснабжение | | | | | | |
| Мусоропровод | | | | | | | | |
| Смотровая яма | | | | | | | | |
| 9 | Прочие работы | | | | | | | |
| Итого | | | | 100 | | 100 | | |

$$\text{Процент износа, приведенный к 100 по формуле: } \frac{\text{процент износа (г.р. 9)} \times 100}{\text{удельный вес (г.р. 7)}} = \frac{\quad \times 100}{100} = \quad \%$$

IX. Техническое описание пристроек и других частей здания

| Наименование конструктивных элементов | Литера | Удельный вес по таблице | | Удельный вес с поправками | Литера | Удельный вес по таблице | | Удельный вес с поправками | Литера | Удельный вес по таблице | | Удельный вес с поправками |
|---------------------------------------|--------|-------------------------|----------|---------------------------|--------|-------------------------|----------|---------------------------|--------|-------------------------|----------|---------------------------|
| | | Поправки | Поправки | | | Поправки | Поправки | | | Поправки | Поправки | |
| Фундаменты | | | | | | | | | | | | |
| Стены и перегородки | | | | | | | | | | | | |
| Перекрытия | | | | | | | | | | | | |
| Крыша | | | | | | | | | | | | |
| Полы | | | | | | | | | | | | |
| Проемы | | | | | | | | | | | | |
| Отделочные работы | | | | | | | | | | | | |
| Электроосвещение | | | | | | | | | | | | |
| Прочие работы | | | | | | | | | | | | |
| | | | | | | | | | | | | |
| | | | | | | | | | | | | |
| ИТОГО: | | 100 | x | | | 100 | x | | | 100 | x | |

| Наименование конструктивных элементов | Литера | Удельный вес по таблице | | Удельный вес с поправками | Литера | Удельный вес по таблице | | Удельный вес с поправками | Литера | Удельный вес по таблице | | Удельный вес с поправками |
|---------------------------------------|--------|-------------------------|----------|---------------------------|--------|-------------------------|----------|---------------------------|--------|-------------------------|----------|---------------------------|
| | | Поправки | Поправки | | | Поправки | Поправки | | | Поправки | Поправки | |
| Фундаменты | | | | | | | | | | | | |
| Стены и перегородки | | | | | | | | | | | | |
| Перекрытия | | | | | | | | | | | | |
| Крыша | | | | | | | | | | | | |
| Полы | | | | | | | | | | | | |
| Проемы | | | | | | | | | | | | |
| Отделочные работы | | | | | | | | | | | | |
| Электроосвещение | | | | | | | | | | | | |
| Прочие работы | | | | | | | | | | | | |
| | | | | | | | | | | | | |
| | | | | | | | | | | | | |
| ИТОГО: | | 100 | x | | | 100 | x | | | 100 | x | |

X. Ичисление восстановительной и действительной стоимости здания и его частей

| Литера по плану | Наименов. здания и его частей | № сборника | № таблицы | Измеритель | Стоимость по табл. | Поправки к стоимости в коэфф. | | | | | | | | | | Стоимость с поправками | Объем или площадь | Восстановительная стоимость | % износа | Действительная стоимость |
|--|-------------------------------|------------|-----------|------------|--------------------|-------------------------------|--------------------|----------------------|---------------------------|------------------------|--------------|-------------|-----------------------------|------|------|------------------------|-------------------|-----------------------------|----------|--------------------------|
| | | | | | | Удельный вес строения | | | | | | | | | | | | | | |
| | | | | | | На высоту помещений | На среднюю площадь | На превышение объема | На отклон. от группы кап. | На оборудование позад. | На этажность | На мансарду | Удельный вес после поправок | | | | | | | |
| ? | 2 | 3 | 4 | 5 | 6 | 7 | 8 | 9 | 10 | 11 | 12 | 13 | 14 | 15 | 16 | 17 | 18 | 19 | 20 | |
| A | Основное строение | 9 | 23 г | куб. м | 32,10 | 1,05 | | | 0,97 | 0,93 | | | | 0,95 | 30,5 | 9044 | 275842 | 34 | 18205 | |
| A | Основное строение | 9 | 23 г | куб. м | 32,10 | 1,05 | | | 0,97 | 0,93 | | | | 0,95 | 30,5 | 2005 | 61153 | 34 | 4036 | |
| | | | | | | | | | | | | | | | | Всего | 336995 | | 22241 | |
| С. стоимость в ценах 2009 года с учетом коэффициента, утвержденного постановлением Правительства Санкт-Петербурга от 12.12.2008г. № 1550 | | | | | | | | | | | | | | | | | 40098880 | | 268617 | |

XI.1 Итого по неслужебным постройкам

| Наименование конструктивных элементов | Литера | Удельный вес по таблице | | Литера | Удельный вес по таблице | | Литера | Удельный вес по таблице | |
|---------------------------------------|--------|-------------------------|----------|--------|-------------------------|----------|--------|-------------------------|----------|
| | | Исходный | Поправки | | Исходный | Поправки | | Исходный | Поправки |
| Фундаменты | | | | | | | | | |
| Стены и перегородки | | | | | | | | | |
| Перекрытия | | | | | | | | | |
| Крыша | | | | | | | | | |
| Полы | | | | | | | | | |
| Проемы | | | | | | | | | |
| Отделочные работы | | | | | | | | | |
| Электроосвещение | | | | | | | | | |
| Прочие работы | | | | | | | | | |
| Итого | | 100 | x | | 100 | x | | 100 | x |
| Формулы для подсчета площади, объема | | | | | | | | | |

| Наименование конструктивных элементов | Литера | Удельный вес по таблице | | Литера | Удельный вес по таблице | | Литера | Удельный вес по таблице | |
|---------------------------------------|--------|-------------------------|----------|--------|-------------------------|----------|--------|-------------------------|----------|
| | | Исходный | Поправки | | Исходный | Поправки | | Исходный | Поправки |
| Фундаменты | | | | | | | | | |
| Стены и перегородки | | | | | | | | | |
| Перекрытия | | | | | | | | | |
| Крыша | | | | | | | | | |
| Полы | | | | | | | | | |
| Проемы | | | | | | | | | |
| Отделочные работы | | | | | | | | | |
| Электроосвещение | | | | | | | | | |
| Прочие работы | | | | | | | | | |
| Итого | | 100 | x | | 100 | x | | 100 | x |
| Формулы для подсчета площади, объема | | | | | | | | | |

XII. Итого по служебным постройкам

| Литера по плану | Наименование здания и его частей | Же строения | Же здания | Измеритель | Стоимость по табл. | Поправки к стоимости в коэфф. | | | | | | | Стоимость с учетом поправок | Объем или площадь | Восстановительная стоимость | % к плану | Декларированная стоимость | |
|-----------------|----------------------------------|-------------|-----------|------------|--------------------|-------------------------------|--------------------|---------------------|-------------------|----|----|----|-----------------------------|-------------------|-----------------------------|-----------|---------------------------|--|
| | | | | | | Удельный вес строения | Из строению здания | Климатический район | Назначение здания | | | | | | | | | |
| 1 | 2 | 3 | 4 | 5 | 6 | 7 | 8 | 9 | 10 | 11 | 12 | 13 | 14 | 15 | 16 | 17 | 18 | |
| | | | | | | | | | | | | | | | | | | |
| | | | | | | | | | | | | | | | | | | |
| | | | | | | | | | | | | | | | | | | |
| | | | | | | | | | | | | | | | | | | |
| | | | | | | | | | | | | | | | | | | |

XIII. Ограждения и сооружения (замошения) на участке

| Инвентарный номер | Наименование ограждений и сооружений | Материал, конструкция | Размеры | | Площадь, кв. м | № сборника | Материалы | Измеритель | Стоимость измерителя по таблице | Восстановительная стоимость, руб. | Процент износа | Действительная стоимость, руб. |
|-------------------|--------------------------------------|-----------------------|-----------|-------------------|----------------|------------|-----------|------------|---------------------------------|-----------------------------------|----------------|--------------------------------|
| | | | длина (м) | ширина высота (м) | | | | | | | | |
| | | | | | | | | | | | | |
| | | | | | | | | | | | | |
| | | | | | | | | | | | | |
| | | | | | | | | | | | | |
| | | | | | | | | | | | | |
| | | | | | | | | | | | | |

XIV. Общая стоимость (в руб.)

| В ценах какого года | Основные строения | | Служебные постр. | | Сооружения | | Всего | |
|---------------------|----------------------|---------------------|----------------------|---------------------|----------------------|---------------------|----------------------|---------------------|
| | восстанов. стоимость | действит. стоимость | восстанов. стоимость | действит. стоимость | восстанов. стоимость | действит. стоимость | восстанов. стоимость | действит. стоимость |
| 1969 | 336995 | 222417 | | | | | 336995 | 222417 |
| 2009 | 40698886 | 26861301 | | | | | 40698886 | 26861301 |
| | | | | | | | | |
| | | | | | | | | |
| | | | | | | | | |
| | | | | | | | | |

« 25 » января 2010 г.

Исполнил С.И. Нежмакова (Нежмакова С.И.)

« » января 2010 г.

Проверил Н.В. Алексеева (Алексеева Н.В.)

« » января 2010 г.

Начальник филиала ГУП «ГУИОН» ПИБ Петроградского района
(А.Н. Козодаев)

XV. ОТМЕТКИ О ПОСЛЕДУЮЩИХ ОБСЛЕДОВАНИЯХ.

| | | | |
|-------------------|--|--|--|
| Дата обследования | | | |
| Обследовал | | | |
| Проверил | | | |
| Начальник | | | |

| ТЕХНИЧЕСКИЙ ПЛАН | |
|---|--|
| Здания | |
| <i>(вид объекта недвижимости, в отношении которого подготовлен технический план, в родительном падеже)</i> | |
| Общие сведения о кадастровых работах | |
| 1. Технический план подготовлен в результате выполнения кадастровых работ в связи с: образованием части здания с кадастровым номером 78:07:0003163:2025. | |
| 2. Сведения о заказчике кадастровых работ: Федеральное государственное бюджетное учреждение науки Санкт-Петербургский институт истории Российской академии наук, ОГРН: 1027806868176, ИНН: 7813157593 | |
| 3. Сведения о кадастровом инженере: | |
| Фамилия, имя, отчество (при наличии отчества): Жилина Светлана Владиславовна | |
| Страховой номер индивидуального лицевого счета: 005-754-579 55 | |
| Уникальный регистрационный номер члена саморегулируемой организации кадастровых инженеров в реестре членов саморегулируемой организации кадастровых инженеров и дата внесения сведений о физическом лице в такой реестр: 5335, «29» мая 2015 г. | |
| Контактный телефон: +79219518693 | |
| Почтовый адрес и адрес электронной почты, по которым осуществляется связь с кадастровым инженером: 192281, г. Санкт-Петербург, ул. Ярослава Гашека, дом 10/85, кв. 10 S.Zhilinas@guion.spb.ru | |
| Наименование саморегулируемой организации кадастровых инженеров, членом которой является кадастровый инженер: Ассоциация «Саморегулируемая организация кадастровых инженеров» | |
| Полное или (в случае, если имеется) сокращенное наименование юридического лица, если кадастровый инженер является работником юридического лица, адрес юридического лица: ГУП "ГУИОН", 191014, Санкт-Петербург, улица Маяковского, дом 19/15 | |
| Наименование, номер и дата документа, на основании которого выполняются кадастровые работы: Договор, № С18-0007463, «12» ноября 2020 г. | |
| Дата подготовки технического плана (число, месяц, год): «10» февраля 2021 г. | |

| Исходные данные | | | | | | | |
|--|--|--------------------------|---|---|---|---------------|-------|
| 1. Перечень документов, использованных при подготовке технического плана | | | | | | | |
| № п/п | Наименование документа | | | | Реквизиты документа | | |
| 1 | 2 | | | | 3 | | |
| 1 | Договор аренды | | | | 41, Федеральное государственное бюджетное учреждение науки Санкт-Петербургский институт истории Российской академии наук, 15.06.2020 | | |
| 2 | Выписка из Единого государственного реестра недвижимости | | | | 99/2020/360406012, ФГИС ЕГРН, 16.11.2020 | | |
| 3 | Выписка из Единого государственного реестра недвижимости | | | | КУВИ-002/2021-2829917, Филиал федерального государственного бюджетного учреждения "Федеральная кадастровая палата Федеральной службы государственной регистрации, кадастра и картографии" по Санкт-Петербургу, 22.01.2021 | | |
| 2. Сведения о геодезической основе, использованной при подготовке технического плана Система координат МСК-64 | | | | | | | |
| № п/п | Название пункта и тип знака геодезической сети | Класс геодезической сети | Координаты, м | | Сведения о состоянии на « » г. | | |
| | | | X | Y | наружного знака пункта | центра пункта | марки |
| 1 | 2 | 3 | 4 | 5 | 6 | 7 | 8 |
| 1 | - | - | - | - | - | - | - |
| 3. Сведения о средствах измерений | | | | | | | |
| № п/п | Наименование прибора (инструмента, аппаратуры) | | Сведения об утверждении типа средств измерений | | Реквизиты свидетельства о поверке прибора (инструмента, аппаратуры) | | |
| 1 | 2 | | 3 | | 4 | | |
| 1 | Дальномер лазерный Leica DISTO A5 №1072723062 | | Номер в государственном реестре средств измерений № 30855-07, действительно до 01.04.2012 | | Свидетельство о поверке № 0138959, действительно до 16.08.2021 | | |
| 4. Сведения об объекте (объектах) недвижимости, из которого (которых) был образован объект недвижимости | | | | | | | |
| № п/п | Кадастровый номер | | | | | | |
| 1 | 2 | | | | | | |
| 1 | - | | | | | | |

| Исходные данные | | |
|--|---|--------------------------|
| 5. Сведения о помещениях, машино-местах, расположенных в здании, сооружении | | |
| 5.1. Сведения о помещениях, расположенных в здании, сооружении | | |
| № п/п | Кадастровый номер помещения | |
| 1 | 2 | |
| - | - | |
| 5.2. Сведения о машино-местах, расположенных в здании, сооружении | | |
| № п/п | Кадастровый номер машино-места | |
| 1 | 2 | |
| - | - | |
| 6. Сведения об объектах недвижимости, входящих в состав единого недвижимого комплекса | | |
| № п/п | Вид объекта недвижимости, входящего в состав единого недвижимого комплекса | Кадастровый номер |
| 1 | 2 | 3 |
| - | - | - |
| | | |

| Сведения о (части) частях объекта недвижимости | | | | | |
|---|-----------------------------------|--|---|--|------------|
| Учетный номер или обозначение части: ч31 | | | | | |
| 1. Сведения о местоположении части объекта недвижимости | | | | | |
| 1.1. Описание местоположения части объекта недвижимости в виде контура | | | | | |
| Зона № | | | | | |
| Номера характерных точек контура части объекта недвижимости | Координаты, м | | Средняя квадратическая погрешность определения координат характерных точек контура части (Mt), м | Тип контура | Примечание |
| | X | Y | | | |
| 1 | 2 | 3 | 4 | 5 | 6 |
| - | - | - | - | - | - |
| 1.2. Иное описание местоположения части объекта недвижимости | | | | | |
| ч31 образована из ч.п. 3, 7, 11, 12 помещения 1-Н, из ч.п. 1, 2, 3, 4 помещения 2-Н, расположенного в цокольном этаже; из ч.п. 14 помещения 4-Н, расположенного на 1-м этаже (в соответствии с нумерацией частей помещений на плане). | | | | | |
| 2. Общие сведения о части объекта недвижимости | | | | | |
| № п/п | Учетный номер и обозначение части | Площадь (Р), м ² / протяженность, м | | Характеристика части | |
| 1 | 2 | 3 | | 4 | |
| 1 | ч31 | 196.9 | | Аренда: 1-Н помещения № 3, 7, 11, 12; 2-Н помещения № 1, 2, 3, 4; 4-Н помещения № 14 общей площадью 196,9 кв.м. согласно приложению № 2 к договору аренды №41 от 15.06.2020. | |

Заключение кадастрового инженера

Технический план подготовлен в результате выполнения кадастровых работ в связи с образованием части здания с кадастровым номером 78:07:0003163:2025. Согласно приложению №2 к договору аренды № 41 от 15.06.2020 чз1 образована из 1-Н помещения № 3, 7, 11, 12; 2-Н помещения № 1, 2, 3, 4; 4-Н помещения № 14 общей площадью 196,9 кв.м. Страховой номер индивидуального лицевого счета: 005-754-579 55.

Технический план подготовил кадастровый инженер Жилина Светлана Владиславовна, являющийся членом СРО КИ Ассоциация «Саморегулируемая организация кадастровых инженеров» (дата вступления в СРО "29" мая 2015 г. , уникальный реестровый номер кадастрового инженера в реестре членов СРО КИ N 5335). Сведения о СРО КИ Ассоциация «Саморегулируемая организация кадастровых инженеров» содержатся в государственном реестре СРО КИ (уникальный номер реестровой записи от "08" июля 2016 г. N 002).

Технический план помещения

План этажа

План цокольного этажа, 2ЛК

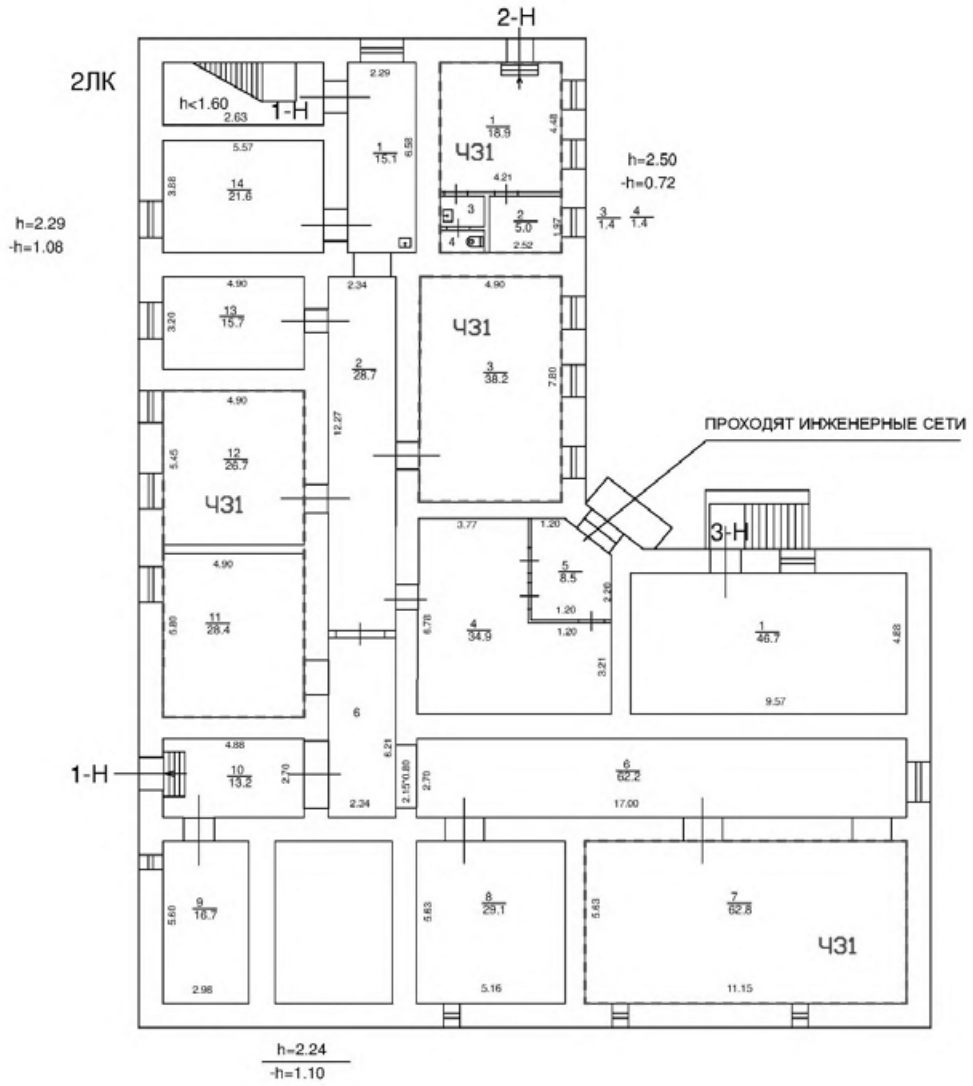

Масштаб 1:200

Условные обозначения:

--- часть границы вновь образованной части здания

- стена с окном и дверью

- лестница

Технический план помещения

План этажа

План 1 этажа, 1ЛК, 2ЛК

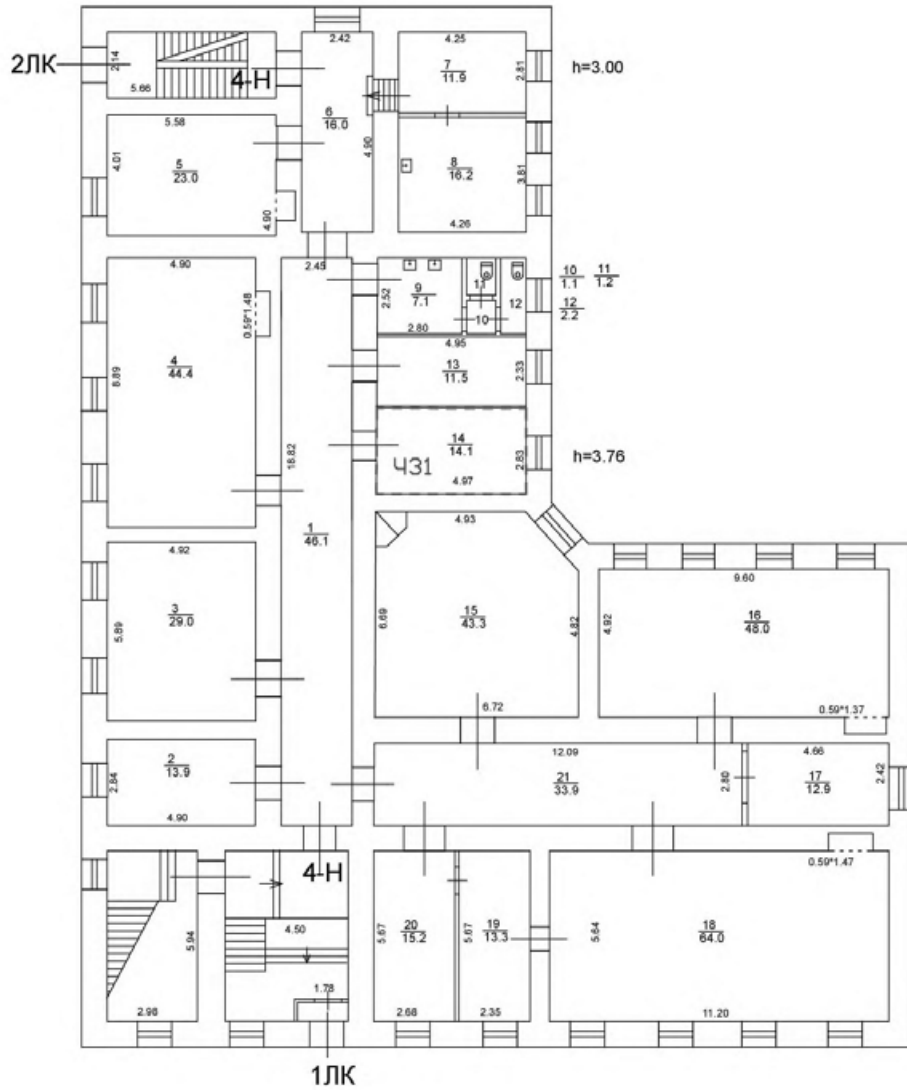

Масштаб 1:200

Условные обозначения:

--- вновь образованная часть здания

— стена с окном и дверью



— лестница

| Приложение | |
|-------------------|-------------------------------|
| № п/п | Наименование документа |
| 1 | 2 |
| 1 | Договор аренды |

Общество с ограниченной ответственностью
«АртСтрой»



Строительно-реставрационная компания

Россия, 190031, Санкт-Петербург, ул. Думская, д.5/22, офис №41
Тел./факс: (812) 315-78-37; E-mail: artstroy.spb@gmail.com; www.homes.spb.ru

Тел. 812 315 78 37
27 АРТ 2013
571-64-31

Заказчик: Санкт-Петербургский Институт Истории РАН
Объект: «Особняк Н. Г. Лихачевой, в котором в 1902-1929 и 1933-1936 годах жил историк и коллекционер Н.П. Лихачев» по адресу: г. Санкт-Петербург, ул. Петрозаводская, д.7

РАБОЧАЯ ДОКУМЕНТАЦИЯ

Том 2. Технологические рекомендации

Шифр 07/2013-Р-ТР

Генеральный директор:
Главный архитектор проекта:

_____ Д.В. Наумов
_____ Ю.Е. Сидоренко



Рекомендации

Исполнитель: ИИИТИОП с условиями (без условий)

г. Санкт-Петербург 2013 г. 09 сентября 13

Генеральный директор: [Signature]
Главный архитектор проекта: [Signature]

ИИИТИОП
[Signature]

27 АРТ 2013

Заказчик: СПбИИ РАН

Ремонт коридоров 1,2,3-го этажей в целях поддержания в эксплуатационном состоянии объекта культурного наследия регионального значения «Дом, в котором в 1902-1929 и 1933-1936 годах жил историк Н.П. Лихачев» по адресу: Санкт-Петербург, Петрозаводская, ул. 7.



Раздел 1. Предварительные работы

Часть 1. Исходно-разрешительная документация для разработки проектной документации.

Шифр: 2019/13-ИРД

Санкт-Петербург
2019 г.

Заказчик: СПбИИ РАН

Ремонт коридоров 1,2,3-го этажей в целях поддержания в эксплуатационном состоянии объекта культурного наследия регионального значения «Дом, в котором в 1902-1929 и 1933-1936 годах жил историк Н.П. Лихачев» по адресу: Санкт-Петербург, Петрозаводская, ул. 7.



Раздел 3. Проект (рабочая документация)

Часть 1. Пояснительная записка.

Шифр: ПТ-1/17-ПЗ

Санкт-Петербург
2019 г.

Заказчик: СПбИИ РАН

Ремонт коридоров 1,2,3-го этажей в целях поддержания в эксплуатационном состоянии объекта культурного наследия регионального значения «Дом, в котором в 1902-1929 и 1933-1936 годах жил историк Н.П. Лихачев» по адресу: Санкт-Петербург, Петрозаводская, ул. 7.



Раздел 3. Проект (рабочая документация)

Часть 1. Пояснительная записка.

Шифр: ПТ-1/17-ПЗ

Директор

Москалев Михаил Борисович

Главный инженер проекта

Москалев Михаил Борисович

Санкт-Петербург

Заказчик: СПбИИ РАН

Ремонт коридоров 1,2,3-го этажей в целях поддержания в эксплуатационном состоянии объекта культурного наследия регионального значения «Дом, в котором в 1902-1929 и 1933-1936 годах жил историк Н.П. Лихачев» по адресу: Санкт-Петербург, Петрозаводская, ул. 7.



Раздел 3. Проект

Часть 2. Архитектурные решения

Шифр: 2019/13-АР

Санкт-Петербург
2019 г.

Заказчик: СПбИИ РАН

Ремонт коридоров 1,2,3-го этажей в целях поддержания в эксплуатационном состоянии объекта культурного наследия регионального значения «Дом, в котором в 1902-1929 и 1933-1936 годах жил историк Н.П. Лихачев» по адресу: Санкт-Петербург, Петрозаводская, ул. 7.



Раздел 3. Проект

Часть 3. Дефектная ведомость

Шифр: 2019/13-ДВ

Санкт-Петербург
2019 г.