

Акт

по результатам государственной историко-культурной экспертизы проектной документации на проведение работ по сохранению выявленного объекта культурного наследия «Дом Зверкова (И. С. Никитина)», расположенного по адресу: г. Санкт-Петербург, Столярный пер., д. 18/69, лит. А «Проект работ по сохранению выявленного объекта культурного наследия «Дом Зверкова (И. С. Никитина)», расположенного по адресу: г. Санкт-Петербург, Столярный пер., д. 18/69, лит. А. Приспособление для современного использования пом. 4-Н (в части переустройства приема для входа в пом. 4-Н со стороны фасада по Столярному переулку)», выполненной ООО «РЕСТРОН» в 2021 г., шифр 11/21-ПД

г. Санкт-Петербург

«13» октября 2022 г.

1. Дата начала и дата окончания проведения экспертизы:

Настоящая государственная историко-культурная экспертиза проведена экспертной комиссией в период 08.08.2022 г. по 13.10.2022 г. (Приложения №№ 8,9: копии договоров с экспертами, копии протоколов заседаний экспертной комиссии соответственно).

2. Место проведения экспертизы:

г. Санкт-Петербург.

3. Заказчик экспертизы:

Васильев Евгений Константинович

4. Сведения об экспертах:

Председатель экспертной комиссии: Лавриновский Максим Семенович. Образование высшее - Санкт-Петербургский государственный Университет водных коммуникаций, квалификация - инженер-гидротехник с правом производства общестроительных работ, специальность - «гидротехническое строительство». Кандидат технических наук. Стаж работы - 23 года. Место работы - ООО «Ремесленник», должность - главный инженер проекта.

Аттестован в качестве государственного эксперта по проведению государственной историко-культурной экспертизы - Приказ МК РФ от 17.07.2019 г. № 997.

Профиль экспертной деятельности (объекты экспертизы):

- проектная документация на проведение работ по сохранению объектов культурного наследия;

- документация или разделы документации, обосновывающие меры по обеспечению сохранности объекта культурного наследия, включенного в реестр, выявленного объекта культурного наследия либо объекта, обладающего признаками объекта культурного наследия, при проведении земляных, мелиоративных, хозяйственных работ, указанных в статье 30 Федерального закона № 73-ФЗ работ по использованию лесов и иных работ в границах территории объекта культурного наследия либо на земельном участке, непосредственно связанном с земельным участком в границах территории объекта культурного наследия.

Ответственный секретарь экспертной комиссии: Кондакова Елена Викторовна - Образование высшее - Ленинградский ордена Трудового Красного Знамени Институт живописи, скульптуры и архитектуры им. И.Е.Репина . Квалификация - Архитектор-художник. Специальность - «Архитектура». Стаж работы - 37 лет. Место работы: АО НРЦ «Тверьпроектреставрация», должность - ведущий архитектор.

Аттестована в качестве эксперта по проведению государственной историко-культурной экспертизы - Приказ МК РФ от 09.11.2021 г. № 1809.

Профиль экспертной деятельности (объекты экспертизы):

- выявленные объекты культурного наследия в целях обоснования целесообразности включения данных объектов в реестр;
- документы, обосновывающие включение объектов культурного наследия в реестр;
- документы, обосновывающие изменение категории историко-культурного значения объекта культурного наследия;
- проектная документация на проведение работ по сохранению объектов культурного наследия.

Член экспертной комиссии: Хангу Людмила Александровна. Образование высшее - Ленинградский ордена Трудового Красного Знамени инженерно-строительный институт. Квалификация - инженер-строитель, специальность - «Городское строительство». Стаж работы- 51 год. Пенсионер.

Аттестована в качестве эксперта по проведению государственной историко-культурной экспертизы - Приказ МК РФ от 17.07.2019 г. № 997. Профиль экспертной деятельности (объекты экспертизы):

- проектная документация на проведение работ по сохранению объектов культурного наследия;
- документация или разделы документации, обосновывающие меры по обеспечению сохранности объекта культурного наследия, включенного в реестр, выявленного объекта культурного наследия либо объекта, обладающего признаками объекта культурного наследия, при проведении земляных, мелиоративных, хозяйственных работ, указанных в статье 30 Федерального закона № 73-ФЗ работ по использованию лесов и иных работ

в границах территории объекта культурного наследия либо на земельном участке, непосредственно связанном с земельным участком в границах территории объекта культурного наследия.

5. Информация о том, что в соответствии с законодательством Российской Федерации эксперт (эксперты) несет ответственность за достоверность сведений, изложенных в заключении:

Настоящая государственная историко-культурная экспертиза проведена в соответствии со статьями 28, 29, 30, 31, 32 Федерального закона от 25.06.2002 №73-ФЗ «Об объектах культурного наследия (памятниках истории и культуры) народов Российской Федерации» и Положением о государственной историко-культурной экспертизе, утвержденным Постановлением Правительства Российской Федерации от 15.07.2009 г. №569.

Настоящим подтверждаем, что мы предупреждены об ответственности за достоверность сведений, изложенных в заключении экспертизы, в соответствии с законодательством Российской Федерации, содержание которого нам известно и понятно.

6. Цели и объекты экспертизы:

6.1. Цели проведения государственной историко-культурной экспертизы:

- определение соответствия проектной документации на проведение работ по сохранению выявленного объекта культурного наследия «Дом Зверкова (И. С. Никитина)», расположенного по адресу: г. Санкт-Петербург, Столярный пер., д. 18/69, лит. А - «Проект работ по сохранению выявленного объекта культурного наследия «Дом Зверкова (И. С. Никитина)», расположенного по адресу: г. Санкт-Петербург, Столярный пер., д. 18/69, лит. А. Приспособление для современного использования пом. 4-Н (работы по переустройству приямка для входа в пом. 4-Н со стороны фасада по Столярному переулку)», выполненной ООО «РЕСТРОН» в 2021 г., шифр 11/21-ПД, требованиям государственной охраны объектов культурного наследия.

6.2. Объект экспертизы:

- проектная документация на проведение работ по сохранению выявленного объекта культурного наследия «Дом Зверкова (И. С. Никитина)», расположенного по адресу: г. Санкт-Петербург, Столярный пер., д. 18/69, лит. А - «Проект работ по сохранению выявленного объекта культурного наследия «Дом Зверкова (И. С. Никитина)», расположенного по адресу: г. Санкт-Петербург, Столярный пер., д. 18/69, лит. А. Приспособление для современного использования пом. 4-Н (в части переустройства приямка

для входа в пом. 4-Н со стороны фасада по Столярному переулку)», выполненная ООО «РЕСТРОН» в 2021 г., шифр 11/21-ПД.

7. Перечень документов, представленных заявителем:

- Ситуационный план на 1 листе.
- Задание КГИОП № 01-52-3012/21-0-1 от 03.11.2021 на проведение работ по сохранению выявленного объекта культурного наследия «Дом Зверкова (И. С. Никитина)», расположенного по адресу: г. Санкт-Петербург, Столярный пер., д. 18/69, лит. А. Приспособление для современного использования пом. 4-Н (в части переустройства прямка для входа в пом. 4-Н со стороны фасада по Столярному переулку).
- Письмо КГИОП №01-25-32731/21-0-1 от 15.12.2021 г. о предоставлении паспорта выявленного объекта культурного наследия «Дом Зверкова (И. С. Никитина)».
- Распоряжение КГИОП № 10-76 от 19.02.2014 г. об определении предмета охраны выявленного объекта культурного наследия «Дом Зверкова (И. С. Никитина)»
- План границ выявленного объекта культурного наследия «Дом Зверкова (И. С. Никитина)», утвержденный КГИОП 18.12.2002 г.
- Приказ КГИОП от 20.02.2001 г. № 15 "Об утверждении Списка вновь выявленных объектов, представляющих историческую, научную, художественную или иную культурную ценность".
- Паспорт на многоквартирный дом по адресу: г. Санкт-Петербург, Столярный пер, д. 18/69, лит. А, от 14.11.2005 г.
- Охранное обязательство №13429 от 30.10.2014г. на помещение № 4-Н, расположенное в выявленном объекте культурного наследия «Дом Зверкова (И. С. Никитина)», расположенного по адресу: г. Санкт-Петербург, Столярный пер., д. 18/69, лит. А
- Документ о государственной регистрации права (выписка ЕГРН) от 13.07.2020 г. на помещение 4-Н, расположенное по адресу: г. Санкт-Петербург, Столярный пер, д. 18/69, лит. А.
- Договор на разработку проектной документации на проведение работ по сохранению выявленного объекта культурного наследия «Дом Зверкова (И. С. Никитина)», расположенного по адресу: г. Санкт-Петербург, Столярный пер, д. 18/69, лит. А. Приспособления для современного использования помещения 4-Н (в части переустройства прямка для входа в пом. 4-Н со стороны фасада по Столярному переулку).
- Проектная документация «Проект работ по сохранению выявленного объекта культурного наследия «Дом Зверкова (И. С. Никитина)», расположенного по адресу: г. Санкт-Петербург, Столярный пер., д. 18/69, лит. А. Приспособление для современного использования пом. 4-Н (в части переустройства прямка для входа в пом. 4-Н со стороны фасада

по Столярному переулку)», выполненная ООО «РЕСТРОН» в 2021 г., шифр 11/21-ПД.

8. Сведения об обстоятельствах, повлиявших на процесс проведения и результаты экспертизы:

Проектом предусмотрены решения по приспособлению выявленного объекта культурного наследия «Дом Зверкова (И. С. Никитина)», расположенного по адресу: г. Санкт-Петербург, Столярный пер., д. 18/69, лит. А, в части приспособления для современного использования пом. 4-Н (работы по переустройству прямка для входа в пом. 4-Н со стороны фасада по Столярному переулку).

На момент проведения проектных работ и настоящей экспертизы в помещении выполнены самовольные работы в нарушение статьи 45 Федерального закона от 25.06.2002 г. № 73-ФЗ «Об объектах культурного наследия (памятниках истории и культуры) народов Российской Федерации», а именно: самовольно была произведена перепланировка помещения 4-Н и был выполнен прямок на месте существующего ранее прямка на лицевом фасаде по Столярному переулку.

Таким образом, экспертам не представилось возможным оценить состояние объекта культурного наследия до производства указанных работ. Экспертами сделан вывод, что предмет охраны объекта культурного наследия в результате выполненных работ не нарушен.

Иные сведения об обстоятельствах, повлиявших на процесс проведения и результаты экспертизы, отсутствуют.

9. Сведения о проведенных исследованиях с указанием примененных методов, объема и характера выполненных работ и их результатов:

Настоящая государственная историко-культурная экспертиза проведена в соответствии со статьями 28,29,30,31,32 Закона №73-ФЗ «Об объектах культурного наследия (памятниках истории и культуры) народов Российской Федерации» от 24.05.2002г. (в действующей редакции) и «Положением о государственной историко-культурной экспертизе», утвержденным Постановлением Правительства Российской Федерации от 15.07.2009 № 569 (в действующей редакции).

Заключение экспертизы оформлено в виде акта с учетом требований, изложенных в «Положение о государственной историко-культурной экспертизе», утвержденного Постановлением Правительства Российской Федерации от 15.07.2009 № 569 (в действующей редакции).

В ходе проведения настоящей экспертизы экспертами выполнен комплекс мероприятий и исследований:

♦ Изучены и проанализирована документация, представленная заказчиком экспертизы.

♦ Проведен анализ исходно-разрешительной документации, необходимой для разработки проектной документации и проведения государственной историко-культурной экспертизы.

♦ Проведены историко-архивные исследования, в том числе исследования в архиве КГИОП, в объеме, необходимом для обоснования выводов экспертизы.

♦ Изучены источники и материалы, имеющиеся в открытом доступе, содержащие сведения об объекте культурного наследия, необходимые для составления краткой исторической справки и альбома иконографии (Приложение № 2), в объеме, необходимом для достижения цели и обоснования выводов экспертизы.

♦ Составлена краткая историческая справка - пункт 10.3. настоящего акта экспертизы.

♦ Выполнена фотофиксация объекта культурного наследия в границах проектирования, разработана схема с указанием точек съемки (Приложение № 3).

♦ Проанализировано действующее законодательство в области охраны объектов культурного наследия.

♦ Рассмотрена и проанализирована проектная документация, получено представление о видах и составе планируемых работ, сделаны выводы об их влиянии на объект культурного наследия и его предмет охраны.

♦ Проведена оценка проектной документации на соответствие требованиям задания КГИОП и нормативным требованиям, регламентирующим разработку проектной документации, в части состава и содержания.

♦ Исследования проведены методом сравнительного анализа всего комплекса полученных в результате экспертизы данных. Результаты исследований оформлены в виде настоящего акта.

♦ На основании проведенных исследований и анализа представленной проектной документации экспертами сформулирован вывод о ее соответствии требованиям государственной охраны объектов культурного наследия.

♦ При проведении экспертизы экспертами соблюдены принципы проведения экспертизы, установленные ст. 29 Федеральным законом от 25.06.2002 №73-ФЗ «Об объектах культурного наследия (памятниках истории и культуры) народов Российской Федерации», обеспечена объективность, всесторонность и полнота проведенных исследований, а также достоверность и обоснованность своих выводов. Экспертами самостоятельно оценены результаты исследований и сформулированы выводы экспертизы.

10. Факты и сведения, выявленные и установленные в результате проведенных исследований:

10.1. Сведения о правообладателе объекта культурного наследия:

Выявленный объект культурного наследия «Дом Зверкова (И. С. Никитина)», расположенный по адресу: г. Санкт-Петербург, Столярный пер., д. 18/69, лит. А, является многоквартирным жилым домом.

Обследуемое помещение 4-Н указанного выявленного объекта культурного наследия находится в собственности Васильева Евгения Константиновича (выписка из Единого Государственного Реестра информации об объектах недвижимости № 78:32:0001234:1125-59/088/2020-4 от 13.07.2020 г. - Приложение № 4.1).

Приямок для выхода из пом. 4-Н выходит в Столярный переулок самовольно выполнен заказчиком на месте существующего ранее.

10.2. Общие сведения об объекте культурного наследия:

Здание, расположенное по адресу: Санкт-Петербург, Столярный пер., д. 18/69, лит. А (Грибоедова кан. наб., 69; Столярный пер., 18), является выявленным объектом культурного наследия «Дом Зверкова (И.С. Никитина)» согласно приказу КГИОП от 20.02.2001 № 15 (Приложение № 1).

План границ территории выявленного объекта культурного наследия «Дом Зверкова (И.С. Никитина)» утвержден КГИОП 18.12.2002г. (г. Санкт-Петербург, Грибоедова кан. наб., 69; Столярный пер., 18) (Приложение № 4.4).

Распоряжением КГИОП от 19.02.2014 № 10-76 утвержден перечень предметов охраны выявленного объекта культурного наследия значения «Дом Зверкова (И.С. Никитина)», расположенного по адресу: Санкт-Петербург, Адмиралтейский район, Столярный пер., д. 18/69, литера А (Грибоедова кан. наб., 69; Столярный пер., 18) (Приложение № 4.3).

Охранное обязательство №13429 от 30.10.2014г. на помещение № 4-Н, расположенное в выявленном объекте культурного наследия «Дом Зверкова (И. С. Никитина)», расположенного по адресу: г. Санкт-Петербург, Столярный пер., д. 18/69, лит. А на данный момент не действующее.

Действующее охранное обязательство не имеется. В силу действующего законодательства утверждение охранных обязательств в отношении выявленных объектов культурного наследия не требуется.

10.3. Краткие исторические сведения об объекте культурного наследия (сведения о времени возникновения, датах основных изменений (перестроек) данного объекта и (или) датах связанных с ним исторических событий):

Целью настоящей экспертизы является определение соответствия требованиям государственной охраны объектов культурного наследия проектной документации на проведение работ по сохранению выявленного объекта культурного наследия «Дом Зверкова (И. С. Никитина)», в части приспособления для современного использования пом. 4-Н (работы по переустройству прямка для входа в пом. 4-Н со стороны фасада по Столярному переулку)».

Экспертируемой проектной документацией не предусмотрены решения по реставрации объекта культурного наследия или иные работы, для принятия и обоснования которых требуются глубокие историко-архивные и библиографические исследования, а также сбор иконографических материалов.

Таким образом, в данном разделе акта экспертизы изложены краткие исторические сведения о рассматриваемом объекте культурного наследия, собранные по результатам изучения материалов, хранящихся в архиве КГИОП и в ЦГИА СПб. Выявленные экспертами в процессе исследований сведения достаточны для обоснования выводов экспертизы. Собранные при проведении экспертизы материалы иконографии представлены в Приложении № 2.

Исторические сведения.

Первые сведения о разделении города на административные единицы относятся к 1737 г. В указе от 27 октября 1737 г. Санкт-Петербург был разделен на 5 частей: Адмиралтейскую, Василеостровскую, Петербургскую, Выборгскую и Московскую. С того момента начинается история Адмиралтейского района. В самом названии "Адмиралтейский" заложена причастность к истории Российского флота. На территории района находится здание Адмиралтейства, старейшее в стране судостроительное предприятие "Адмиралтейские верфи", Николо-Богоявленский православный морской собор.

Адмиралтейский район - район застройки петровской эпохи. Первым строением, в значительной степени сказавшимся на судьбе не только района, но и города, было Адмиралтейство, закладка которого состоялась 1704 г. Большая часть современного Адмиралтейского района, между Большой Невой и Фонтанкой, входит в историческое ядро Петербурга, планировка которой сложилась, главным образом, в первой половине XVIII в. Деревянная застройка постепенно сменялась каменной. Самым распространенным типом городской петербургской архитектуры стал многоквартирный доходный дом. "Здания ставились сомкнутым фронтом по красным линиям улиц, составляя как бы сплошной фасад и врасая в монолитные массивы кварталов"

Столярный переулок возник в первой половине XVIII века, как одна из улиц Переведенской слободы. 20 августа 1739 года ему было присвоено имя

Большая Съезжая улица по Съезженскому двору 2-й Адмиралтейской части. Параллельно существовали названия Старая Съезжая улица, Съезжая улица.

С 1773 года появляется название Столярная улица. Оно связано с тем, что на этой и ближайших улицах жили столяры Адмиралтейского ведомства. С начала XIX века существует современное наименование Столярный переулок. С 10 июля 1950 года по 13 января 1998 года переулок именовался улица Пржевальского, в честь Н. М. Пржевальского, русского путешественника и географа, жившего в доме 6 по Столярному переулку в 1881—1887 годах.

Доходный дом И.Д. Зверкова находится в Адмиралтейском районе Санкт-Петербурга на пересечении Столярного переулка и Набережной канала Грибоедова, недалеко от построенного во второй половине XVIII века Кокушкина моста.

Границы участка дома по адресу Столярный переулок 18/69 оформлены Набережной канала Грибоедова на юго-востоке, Столярным переулком на юго-западе и граничащей застройкой, выходящей на Казначейскую улицу на севере.

Пятиэтажное здание доходного дома было построено в 1827—1828 гг., автор первоначального проекта доподлинно неизвестен. На начало XIX в. рассматриваемое строение являлось самым высоким жилым зданием Санкт-Петербурга.

Это типичный доходный дом, принадлежавший богатому купцу, коммерции советнику и ростовщику И. Д. Зверкову.

В здании по преимуществу жил торговый люд, что объясняется его близостью к Сенному рынку. С целью извлечения больших прибылей со сдаваемых квартир третий этаж со стороны двора был разделен на два низких этажа. Поэтому этот дом имеет с набережной канала Грибоедова и Столярного переулка шесть этажей, а со двора - семь.

С конца 1829 по май 1831 года в нем жил Н. В. Гоголь. В 1861 году, в этом доме недолгое время жил писатель Г. И. Успенский.

В 1849 году участком под № 62 по Екатерининскому каналу владеет Жадимировская.

В мае 1860 г. для почётного гражданина Стефана Елисеева архитектором С.М. Тушинским был разработан проект ремонта крылец, перемычек над окнами, закладных рам, декоративного убранства окон и наружных дверей. Полукруглые окна надворного флигеля были переделаны в прямые. В июне 1860 г. для почётной гражданки А. В. Куманиной архитектор С.М. Тушинский разработал проект постройки строительства каменного четырехэтажного флигеля в задней части двора, который был утвержден 13 июля того же года.

В 1863 г. архитектором С.М. Тушинским для почётной гражданки А. В. Куманиной были построены 4 лестницы в лицевом 5-этажном на подвалах доме с возведением при них новых каменных стен, а также

надстроены 2 этажа в надворных 4-этажных флигелях. При входах в лицевой дом с улицы были устроены металлические зонтики на колоннах.

В 1876 г. в нижнем этаже каменного 3-этажного флигеля во дворе дома из помещения бывшего сарая была устроена дворницкая.

В 1910 г. архитектором Алексеем Ивановичем Зазерским для купца 2-й гильдии Ивана Семёновича Никитина была произведена перестройка доходного дома, в ходе которой здание получило свой нынешний вид. В частности, над лицевыми корпусами здания были надстроены 2 дополнительных этажа. Фасады дома Зверкова решены в приемах неоклассицизма.

Уже в советское время в этом доме жил и в 1942 году скончался А. Г. Яцевич.

С 1928 году в доме расположился Всероссийский союз и община евангельских христиан.

В 1934-1935 годах располагался 290-й очаг Октябрьского р-на.

В 1939-1940 и вплоть до 1988 годах в доме был расположен Детский сад Октябрьского р-на № 46.

В 2001 г. дом включён КГИОП г. Санкт-Петербурга в «Перечень вновь выявленных объектов, представляющих историческую, научную, художественную или иную культурную ценность».

10.4. Описание современного состояния объекта:

Выявленный объект культурного наследия «Дом Зверкова (И. С. Никитина)» расположен в Адмиралтейском районе города Санкт-Петербурга. Здание угловое, находится на пересечении Столярного переулка и набережной канала Грибоедова. Лицевые корпуса – семизэтажные с подвалом, два дворовых флигеля высотой в три и четыре этажа, въезд во двор осуществляется через арку со стороны Столярного переулка. Сегодня, как и раньше, в первом этаже и подвалах расположены нежилые помещения, а на верхних – квартиры.

Объемно-пространственное решение выявленного объекта культурного наследия «Дом Зверкова (И. С. Никитина)».

Два лицевых 6-7 этажных корпуса, выходящие на набережную канала Грибоедова и Столярный переулок, и два дворовых 4-х этажных примыкающих к ним корпуса образуют периметральную застройку участка с отдельно стоящим во внутреннем дворе 3-х этажным флигелем. По 13 оси лицевого корпуса по Столярному переулку устроен воротный проезд.

Конструктивная система.

Наружные и внутренние капитальные стены выполнены из кирпича.

Здание – бескаркасное, имеет конструктивную схему с системой наружных и внутренних продольных и поперечных массивных несущих стен. Фундамент - бутовый, ленточный. Стены - из полнотелого кирпича. Перекрытия по металлическим и деревянным балкам, в подвале - кирпичные своды. Стропильная система деревянная, кровля из оцинкованного железа с организованным водостоком. Своды подвала (лицевой корпус по каналу Грибоедова): коробовые, в том числе с распалубками, сомкнутые с распалубками.

Архитектурно-художественное решение фасадов.

Архитектурно-художественное решение в приемах неоклассицизма.

Лицевые фасады по наб. канала Грибоедова и Столярному переулку.

Лицевые фасады симметричной композиции, завершен треугольным и фигурными щипцами.

Материал отделки цоколя — известняковая скоба.

Материал и характер отделки фасада — фактурная штукатурка, обработанная под руст штукатурка в уровне 1-2-го этажей.

По центру фасада по наб. канала Грибоедова устроены два балкона в уровне 2-3 этажей на 5-ть световых осей на металлических каннелированных кронштейнах с цветочным орнаментом прямоугольной конфигурации в плане.

Оформление оконных проемов — профилированные штукатурные наличники с замковыми камнями с веерным рустом, в том числе с маскаронами, с прямоугольными нишами с ложными балюстрадами, с профилированными подоконными досками, с линейными и треугольными сандриками, в том числе с прямоугольными нишами с двухфигурными барельефными композициями, с двумя полуциркульными нишами с амфорами (каннелированное тулово; ручки оформлены маскаронами) на постаменте, постамент внизу оформлен лиственными провисающими гирляндами.

Присутствует штукатурная композиция с бурканьи, лентами и провисающими гирляндами под оконными проемами 5-го этажа, подоконная тяга 5-го этажа с профилем в нижней части.

В уровне 5-го этажа балконы на 1 световую ось полуциркульной конфигурации в плане с металлическими коваными ограждениями с венками и фризом меандра в верхнем поясе. Проемы балконных дверей фланкированы каннелированными полуколоннами, над дверными проемами наблюдаются штукатурные композиции с букраньями, лентами и провисающими гирляндами.

На фасадах профилированный карниз с выступом и раскреповкой, фризом дентикул и ионников, под карнизом штукатурный фриз с раппортом из грифонов, стилизованным лиственным орнаментом, лавровыми венками и пальметтами.

Под оконными проемами 6-го этажа расположена штукатурная композиция со стилизованными факелами, датировкой «1910», волнитообразным листовым рисунком и лентами.

Дверные проемы в уровне 1-го этажа прямоугольные с полуциркулярной фрамугой.

Угловой фасад (пересечение наб. Обводного канала и Столярного переулка).

Материал отделки цоколя - известняковая скоба.

Материал и характер отделки фасада - фактурная штукатурка с рустом в уровне 1-2го этажей.

Три балкона на 1-у световую ось, на металлических каннелированных кронштейнах с цветочным орнаментом, а также металлические сливы в виде змеиных голов.

Балкон на 1-у световую ось, на фигурном кронштейне (букранья; подшивка плиты балкона оформлена филенкой), в уровне 6-го этажа. Металлическое кованое ограждение с фризом «бегущая волна».

Оформление балконных дверей – в уровне 2 этажа -замковые камни с веерным рустом, в уровне 3-4 этажей профилированные наличники, в уровне 6 этажа – фланкирован каннелированными полуколоннами.

Венчает фасад профилированный карниз с дентикулами и полусферическим куполом с металлическим окрытием.

Оконные заполнения — деревянные коричневого колера с сохранившимся рисунком расстекловки в целом.

Отмостка - асфальт, тротуарная плитка.

Помещение 4-Н, общей площадью 260,1 м кв., расположено в подвале лицевых корпусов, выходящих в Столярный переулок и на набережную канала Грибоедова. Ряд низких цокольных окон в помещении выходят в Столярный переулок, проемы, выходящие на набережную канала Грибоедова и проемы по Столярному переулку, расположенные ближе к набережной, заложены. Помещение имеет два входа организованные через прямки, один из входов размещен на лицевом фасаде по Столярному переулку, второй на угловом фасаде на пересечении Столярного переулка и набережной канала Грибоедова. Выходы из подвального / цокольного этажа исторические. Выход из помещения в Столярный переулок на момент проектирования был самовольно переоборудован Заказчиком с изменением конфигурации прямка. Новый прямик размещен вдоль фасада здания, справа от центрального ризалита, вплотную к нему. Выполненный прямик не затрагивает несущих конструкций выявленного объекта культурного наследия «Дом Зверкова (И. С. Никитина)». Прямик выполнен из монолитного железобетона, максимальные габаритные размеры в плане - 1325x6850 мм. Ступени с размерами 295x157 мм облицованы

натуральным камнем - известняком, такую же отделку имеют стенки прямка. Над ступенями выполнен навес, опирающийся на монолитные конструкции прямка, кровля металлическая дуговая, между стойками навеса выполнено ограждение, все окрашено в черный цвет. С внутренней стороны ограждения прямка дополнительно установлена сварная сетка 3D Гиттер зеленого цвета. Габариты дверного проема, ведущего в помещение 4-Н, оставлены без изменений, в проем установлена дверь с фрамугой выполненная из металлопластиковых рам темно-коричневого цвета с заполнением стеклопакетами и сэндвич-панелью (в нижней части двери), заполнение дверного проема не является Предметом охраны выявленного ОКН «Дом Зверкова (И. С. Никитина)».

Подвальное окно, расположенное слева от входной двери, Заказчиком самовольно увеличено в размерах за счет демонтажа части подоконного простенка, что является нарушением Предмета охраны выявленного ОКН «Дом Зверкова (И. С. Никитина)», кроме того заполнение оконного проема выполнено из стеклопакета в металлопластиковых рамах хотя согласно Распоряжению об определении предмета охраны выявленного ОКН «Дом Зверкова (И. С. Никитина)» предметом охраны является заполнение оконных проемов - материал (дерево); цвет и рисунок оконных заполнений (на основании архивных исследований).

10.5. Описание и анализ проектной документации:

Помещение 4-Н расположено в подвале лицевых корпусов здания, расположенного по адресу: г. Санкт-Петербург, Столярный пер., д. 18/69, лит. А.

Здание является выявленным объектом культурного наследия «Дом Зверкова (И. С. Никитина)», на основании приказа председателя КГИОП от 20.02.2001 № 15.

Проект работ по сохранению выявленного объекта культурного наследия «Дом Зверкова (И. С. Никитина)», расположенного по адресу: г. Санкт-Петербург, Столярный пер., д. 18/69, лит. А (приспособление для современного использования пом. 4-Н, в части переустройства прямка для входа в пом. 4-Н со стороны фасада по Столярному переулку), выполнен на основании следующих документов:

- Задание на проведение работ по сохранению объекта культурного наследия, включенного в единый государственный реестр объектов культурного наследия (памятников истории и культуры) народов Российской Федерации, или выявленного объекта культурного наследия «Дом Зверкова (И. С. Никитина)», (приспособление для современного использования пом. 4-Н) №01-52-3012/21-0-1 от 03.11.2021 г.

- Договор на разработку проектной документации на проведение работ по сохранению выявленного объекта культурного наследия «Дом Зверкова

(И. С. Никитина)», расположенного по адресу: г. Санкт-Петербург, Столярный пер., д. 18/69, лит. А. Приспособления для современного использования помещения 4-Н (в части переустройства приямка для входа в пом. 4-Н со стороны фасада по Столярному переулку).

В соответствии с распоряжением КГИОП от 19.02.2014 № 10-76 в отношении объекта утвержден предмет охраны, в соответствии с которым в том числе сохранению подлежит:

- в границах фасада по Столярному переулку:

- лицевой фасад по Столярному переулку: фасад симметричной композиции, с центральным ризалитом в уровне 1 этажа, завершенным балконом, с воротным проездом по 13 оси; фасад завершен треугольными и фигурными щипцами;
- материал отделки цоколя – известняковая скоба;
- материал и характер обработки фасадной поверхности – фактурная штукатурка, обработанная под руст штукатурка в уровне 1-2-го этажей;
- воротный проем – местоположение, габариты, конфигурация (полуциркульный), оформлен веерным рустом;
- два дверных проема – местоположение (по 12-й и 14-й световым осям), конфигурация (с полуциркульным завершением), габариты, оформление – замковые камни с веерным рустом;
- заполнения оконных проемов – материал (дерево), цвет и рисунок оконных заполнений (на основании архивных исследований).

Архитектурные обмеры выполнены сотрудниками ООО «РЕСТОРН».

Помещение 4-Н, общей площадью 260,1 м кв., расположено в подвале лицевых корпусов, выходящих в Столярный переулок и на набережную канала Грибоедова.

Ряд низких цокольных окон в помещении выходят на оба фасада.

Помещение имеет два входа организованные через приямки, один из входов размещен на лицевом фасаде по Столярному переулку, второй на угловом фасаде на пересечении Столярного переулка и набережной канала Грибоедова.

На момент проведения проектных работ и настоящей экспертизы в помещении выполнены самовольные работы.

Целью данного проекта является приспособление помещения 4-Н для современного использования, в части приведения самовольно выполненного приямка в соответствие с законами и нормами, действующими на территории Российской Федерации.

Проектной документацией на проведение работ по выявленному объекту культурного наследия «Дом Зверкова (И. С. Никитина)», расположенного по адресу: г. Санкт-Петербург, Столярный пер., д. 18/69, лит. А в части приспособления для современного использования пом. 4-Н (работы по

переустройству прямка для входа в пом. 4-Н со стороны фасада по Столярному переулку) предполагаются к проведению следующие работы:

- демонтаж ограждения прямка, выполненного из металлического профиля и из сварной сетки 3D Гиттер;
- демонтаж оконного заполнения в незаконно увеличенном проеме;
- частичная закладка нижней части оконного проема кирпичом с целью восстановления его прежних габаритов;
- установка нового оконного заполнения, выполненного из стеклопакета в деревянной раме, цвет рам снаружи - согласно Колерному бланку КГА (КГИОП);
- восстановление облицовки цоколя, в месте закладки проема, выполняемой из натурального камня - известняковой скобы;
- устройство навеса над прямым, выполненного из стекла (триплекс) по металлическому каркасу;
- устройство нового ограждения прямка из металла с последующей окраской его в черный цвет (RAL 9005);
- стойка, расположенная у фасада, окрашивается в цвет материала облицовки цоколя (RAL 1013 жемчужно-белый).

Проектной организацией был проведен анализ всех существующих ограждений и прямков дома Зверкова (И. С. Никитина). В здании существуют:

- три неисторических однотипных прямка расположенных вдоль фасада по набережной канала Грибоедова;
- исторический прямой, расположенный на угловом фасаде на пересечении канала Грибоедова и Столярного пер. (оборудован новодельным кованым ограждением и навесом);
- три прямка расположенных вдоль фасада по Столярному переулку. Два из них расположены ближе к Казначейской улице, у входа в ресторан "Северянин", прямки были запроектированы и выполнены одновременно, прямки оборудованы навесом с открытием из кровельной стали и ограждением из кованого металла.

В связи с анализом, проектной организацией было принято решение выполнить новое ограждение прямка в пом. 4-Н похожим на существующие ограждения прямков, расположенных вдоль лицевого фасада по Столярному переулку, навес запроектирован так же дуговой, однако открытие будет выполнено не из металла, а из стекла (триплекс) по металлическому каркасу.

Для достижения целей настоящей экспертизы, экспертами в рамках рассмотрения проектной документации был проведен анализ проектных решений на предмет соответствия требованиям сохранения предмета охраны объекта культурного наследия, утвержденного Распоряжением КГИОП от № 10-76 от 19.02.2014 г. (Приложение № 4.4).

Состав и содержание проектной документации и принятые проектом решения соответствуют требованиям задания КГИОП № 01-52-3012/21-0-1 от

03.11.2021 (Приложение № 4.2) и требованиям ГОСТ Р 55528-2013 «Состав и содержание научно-проектной документации по сохранению объектов культурного наследия. Памятники истории и культуры. Общие требования» в части состава и содержания.

Проектные решения приняты с учетом выводов и рекомендаций комплексных научных исследований, в том числе с учетом выводов обследования конструкций здания в границах проектирования, выполненных в достаточном объеме.

В соответствующих разделах проектной документации представлены все необходимые графические и текстовые материалы, необходимые для производства работ.

Представленные архитектурно-планировочные решения не противоречат предметам охраны объекта культурного наследия, не нарушают историческую планировку здания в габаритах капитальных стен и его внешний облик.

Представленная на экспертизу проектная документация предусматривает сохранение исторических особенностей объекта культурного наследия с учетом организации разумного и безопасного существования объекта культурного наследия в современных условиях использования. Представленные материалы достаточны для установления выводов по проектным решениям.

11. Перечень документов и материалов, собранных и полученных при проведении экспертизы, а также использованной для нее специальной, технической и справочной литературы:

- Федеральный закон от 25.06.2002 №73-ФЗ «Об объектах культурного наследия (памятниках истории и культуры) народов Российской Федерации»;
- Постановление Правительства РФ от 15 июля 2009 г. №569 «Об утверждении Положения о государственной историко-культурной экспертизе»;
- ГОСТ Р 55528-2013 «Состав и содержание научно-проектной документации по сохранению объектов культурного наследия. Памятники истории и культуры. Общие требования».
- Письмо Министерства культуры РФ от 25 марта 2014 г. № 52-01-39/12-ГП «Разъяснение о научно-проектной и проектной документации»;
- Письмо Министерства культуры Российской Федерации от 22.02.2017 № 45-01.1-39-НМ «О рекомендации к применению Методических рекомендаций по эксплуатации объектов культурного наследия (памятников истории и культуры) народов Российской Федерации»;
- Письмо Министерства культуры Российской Федерации от 17.07.2017 № 212-01.1-39-ВА «О проведении работ по фасадам объектов культурного наследия»;

- ГОСТ Р 21.101-2020 Система проектной документации для строительства. Основные требования к проектной и рабочей документации;
- ГОСТ Р 55528-2013 «Состав и содержание научно-проектной документации по сохранению объектов культурного наследия. Памятники истории и культуры. Общие требования» (действует с 01.01.2014 г.);
- ГОСТ Р 55567-2013 «Порядок организации и ведения инженерно-технических исследований на объектах культурного наследия. Памятники истории и культуры. Общие требования» (действует с 01.06.2014 г.);
- ГОСТ Р 55945-2014 «Общие требования к инженерно-геологическим изысканиям и исследованиям для сохранения объектов культурного наследия» (действует с 01.01.2015 г.);
- ГОСТ Р 56198-2014 «Мониторинг технического состояния объектов культурного наследия. Недвижимые памятники. Общие требования» (действует с 01.04.2015 г.);
- ГОСТ Р 56200-2014 «Научное руководство и авторский надзор при проведении работ по сохранению объектов культурного наследия. Основные положения» (действует с 01.02.2015 г.);
- ГОСТ Р 56254-2014 «Технический надзор на объектах культурного наследия. Основные положения. (действует с 01.06.2015 г.);
- ГОСТ Р 56891.1-2016. Сохранение объектов культурного наследия. Термины и определения. Часть 1. Общие понятия, состав и содержание научно-проектной документации;
- ГОСТ Р 56891.2-2016. Сохранение объектов культурного наследия. Термины и определения. Часть 2. Памятники истории и культуры;
- Свод реставрационных правил. Рекомендации по проведению научно-исследовательских, изыскательских, проектных и производственных работ, направленных на сохранение объектов культурного наследия (памятников истории и культуры) народов Российской Федерации. СРП-2007 4-я редакция. Рассмотрен и рекомендован к применению Министерством культуры Российской Федерации сроком действия до «28» апреля 2011 года циркулярным письмом от «11» января 2012 г. № 3-01-39/10-КЧ. – М., 2012;
- РНИП 1.02.01-94. Реставрационные нормы и правила. Инструкция о составе, порядке разработки, согласовании и утверждении научно-проектной документации для реставрации недвижимых памятников истории и культуры. Дата введения 1994-03-30. (Применяется справочно);
- ГОСТ Р 21.1101-2013. Система проектной документации для строительства. Основные требования к проектной и рабочей документации;
- Постановление Правительства РФ "О внесении изменений в Положение о государственной историко-культурной экспертизе" от 4 сентября 2012 г. № 880;
- Закон Санкт-Петербурга от 20 июня 2007 г. № 333-64 «Об охране объектов культурного наследия в Санкт-Петербурге».

- Лицензия на осуществление деятельности ООО «Рестрон» (https://opendata.mkrf.ru/opendata/7705851331-heritage_safekeeping_licenses).
- Выписка из ЕГРЮЛ ООО «Рестрон» (<https://egrul.nalog.ru/>).

Источники и литература.

1. Адресные книги «Весь Петербург» на 1895-1913 гг.,
2. Адресные книги «Весь Петроград» на 1914-1917 гг.,
3. Архитекторы-строители Санкт-Петербурга середины XIX - начала XX века. Под общ. ред. Б.М. Кирикова. — СПб. Пилигрим, 1996.
4. Горбачевич КС, Хабло ЕЛ. ПОЧЕМУ ТАК НАЗВАНЫ? Лениздат., 1985.
5. Городские имена сегодня и вчера. Петербургская топонимика. Изд. 2-е. СПб, 1997.
6. Историческая застройка Санкт-Петербурга. Перечень вновь выявленных объектов. Справочник. СПб., 2001.
7. Петербург - Ленинград. Историко-географический атлас. Л., 1957.
8. Подробный план столичного города С.-Петербурга, снятый по масштабу 1:4200 под начальством генерал-майора Ф.Ф. Шуберта. 1828 г. Санкт-Петербург. 300 лет на планах и картах.
9. Полное собрание законов Российской империи. Собрание первое: с 1649 года по 12 декабря 1825 года. - СПб.: Типография II Отделения собств. Е.И.В. канцелярии. - Т. 10: 1737 - 1739.1830.
10. Топонимическая энциклопедия Санкт-Петербурга. — СПб.: Информационно-издательское агентство ЛИК, 2002.
11. Исаченко В. Г. Зодчие Санкт-Петербурга. XIX - начало XX века. — СПб.: Лениздат, 1998.
12. Словцова И. История петербургский районов. – Изд.: АСТ, 2012.
13. Фокин М. М. Штрихи к портрету канала Грибоедова // История Петербурга. - 2004.
14. Атлас столичного города С.-Петербурга, состоящий из одиннадцати частей и 51-го квартала. Сочинен в Санкт-Петербурге при Сенате. 1798 г. ЦГИА СПб. Ф. 513. Оп. 168. Д. 319. Л. 27.
15. Атлас столичного города Санкт-Петербурга, состоящий из одиннадцати частей и 55 кварталов. Сочинен в Санкт-Петербурге при Комитете о уравнивании городских повинностей. 1806 г. РГВИА. Ф. 846. Оп. 16. Арх. № ВУА-22510, Л. 13.
16. Георги И. Г. Описание российско-императорского столичного города Санкт-Петербурга и достопамятностей в окрестностях оного, с планом. СПб., 1996.
17. Материалы топографической съемки Отдела геолого-геодезической службы Управления автоматизации и информатизации Комитета по Градостроительству и архитектуре (ОГТС УАИ КГА).

18. Подробный план столичного города С.-Петербурга, снятый по масштабу 1:4200 под начальством генерал-майора Ф.Ф. Шуберта. 1828 г. Санкт-Петербург. 300 лет на планах и картах.

19. Семенцов С.В. Красникова О.А., Мазур Т.П. Шрадер Т.А. Санкт-Петербург на картах и планах первой половины XVIII века. СПб., 2004.

20. РГВИА. Атлас столичного города Санкт-Петербурга, состоящий из одиннадцати частей и 55 кварталов. Сочиненный в Санкт-Петербурге при Комитете уравнивания городских повинностей.

21. Цылов Н.И. Атлас тринадцати частей Санкт-Петербурга 1849 года. С подробным изображением набережных, улиц, переулков, казенных и обывательских домов. СПб. 2003.

С целью проверки наличия и состояния на момент проведения государственной историко-культурной экспертизы особенностей, составляющих предмет охраны объекта культурного наследия, проведен визуальный осмотр и выполнена фотофиксация (материалы фотофиксации представлены в Приложении № 3).

12. Обоснование вывода экспертизы:

По результатам рассмотрения и анализа проектной документации «Проект работ по сохранению выявленного объекта культурного наследия «Дом Зверкова (И. С. Никитина)», расположенного по адресу: г. Санкт-Петербург, Столярный пер., д. 18/69, лит. А. Приспособления для современного использования пом. 4-Н (в части переустройства прямка для входа в пом. 4-Н со стороны фасада по Столярному переулку)», выполненный ООО «РЕСТРОН» в 2022 г., шифр 11/21-ПД, экспертами установлено следующее.

В состав проектной документации по сохранению объекта в части приспособления пом. 4-Н (работы по переустройству прямка для входа в пом. 4-Н со стороны фасада по Столярному переулку) включен раздел по архитектурным решениям объекта.

Предусмотренные проектные решения направлены на максимальное сохранение здания и приспособление его для современного использования.

Анализ проектной документации показал, что представленные в ней решения:

- соответствуют требованиям законодательства в области охраны объектов культурного наследия;
- разработаны на основании действующей лицензии Министерства культуры Российской Федерации;
- выполнены на основе комплексных научных исследований и предпроектных изысканий;
- направлены на создание условий для современного использования объекта культурного наследия;

- рассмотренные проектные решения не нарушают предмета охраны объекта.

Представленные архитектурно-планировочные решения не противоречат и не нарушают предмет охраны рассматриваемого объекта культурного наследия. Также, как и не нарушают историческую планировку здания в габаритах капитальных стен и его внешний облик.

13. Вывод экспертизы:

Вывод: проектная документация на проведение работ по сохранению выявленного объекта культурного наследия «Дом Зверкова (И. С. Никитина)», расположенного по адресу: г. Санкт-Петербург, Столярный пер., д. 18/69, лит. А. Приспособления для современного использования пом. 4-Н (в части переустройства прямка для входа в пом. 4-Н со стороны фасада по Столярному переулку)», выполненная ООО «РЕСТРОН» в 2021 г., шифр 11/21-ПД, соответствует (**положительное заключение**) требованиям законодательства Российской Федерации в области государственной охраны объектов культурного наследия.

14. Перечень приложений к заключению экспертизы:

Приложение № 1. Ситуационный план.

Приложение № 2. Архивные материалы.

Приложение № 3. Фотофиксация от 08.08.2022 года;

Приложение № 4. Документы, предоставленные заявителем:

№ 4.1 Задание КГИОП № 01-52-3012/21-0-1 от 03.11.2021 на проведение работ по сохранению выявленного объекта культурного наследия «Дом Зверкова (И. С. Никитина)», расположенного по адресу: г. Санкт-Петербург, Столярный пер., д. 18/69, лит. А. Приспособление для современного использования пом. 4-Н.

№ 4.2 Письмо КГИОП №01-25-32731/21-0-1 от 15.12.2021 г. о предоставлении паспорта выявленного объекта культурного наследия «Дом Зверкова (И. С. Никитина)» с приложениями

№ 4.3 Распоряжение КГИОП № 10-76 от 19.02.2014 г. об определении предмета охраны выявленного объекта культурного наследия «Дом Зверкова (И. С. Никитина)»

№ 4.4 План границ выявленного объекта культурного наследия «Дом Зверкова (И. С. Никитина)», утвержденный КГИОП 18.12.2002 г.

№ 4.5 Приказ председателя КГИОП от 20.02.2001 г. № 15 "Об утверждении Списка вновь выявленных объектов, представляющих историческую, научную, художественную или иную культурную ценность".

№ 4.6 Доверенность от 27.09.2021 г. на Васильева Л.С. от Васильева Е.К. (собственник).

№ 4.7 Документ о государственной регистрации права (выписка ЕГРН) от 13.07.2020 г. на помещение 4-Н, расположенное по адресу: г. Санкт-Петербург, Столярный пер, д. 18/69, лит. А.

№ 4.8 Паспорт на многоквартирный дом по адресу: г. Санкт-Петербург, Столярный пер, д. 18/69, лит. А, от 14.11.2005 г.

№ 4.9 Договор на разработку проектной документации на проведение работ по сохранению выявленного объекта культурного наследия «Дом Зверкова (И. С. Никитина)», расположенного по адресу: г. Санкт-Петербург, Столярный пер, д. 18/69, лит. А. Приспособления для современного использования помещения 4-Н (в части переустройства приямка для входа в пом. 4-Н со стороны фасада по Столярному переулку).

Приложение № 5 выписка из ЕГРЮЛ ООО «РЕСТОРН»;

Приложение № 6. Лицензия на осуществление деятельности по сохранению ОКН ООО «РЕСТОРН» от 03.10.2016 № МКРФ 03800.

Приложение № 7. Приказы Минкультуры РФ от 17.07.2019 г. № 997; от 09.11.2021 № 1809 об аттестации экспертов.

Приложение № 8. Копии договоров с экспертами;

Приложение № 9. Протоколы заседаний экспертной комиссии.

15. Дата оформления заключения экспертизы

Подписи экспертов:

*(подписано усиленной
квалифицированной
электронной подписью)*

М.С. Лавриновский (13.10.2022 г.)
председатель экспертной комиссии

*(подписано усиленной
квалифицированной
электронной подписью)*

Е.В. Кондакова (13.10.2022 г.)
*ответственный секретарь
экспертной комиссии*

*(подписано усиленной
квалифицированной
электронной подписью)*

Л.А. Хангу (13.10.2022 г.)
член экспертной комиссии

Приложение № 1 к Акту по результатам государственной историко-культурной экспертизы проектной документации на проведение работ по сохранению выявленного объекта культурного наследия «Дом Зверкова (И. С. Никитина)», расположенного по адресу: г. Санкт-Петербург, Столярный пер., д.18/69, лит. А «Проект работ по сохранению выявленного объекта культурного наследия «Дом Зверкова (И. С. Никитина)», расположенного по адресу: г. Санкт-Петербург, Столярный пер., д.18/69, лит. А. Приспособление для современного использования пом. 4-Н (в части переустройства приема для входа в пом. 4-Н со стороны фасада по Столярному переулку)», выполненная ООО «РЕСТРОН» в 2021 г., шифр 11/21-ПД

Ситуационный план.

Приложение № 2 к Акту по результатам государственной историко-культурной экспертизы проектной документации на проведение работ по сохранению выявленного объекта культурного наследия «Дом Зверкова (Н. С. Никитина)», расположенного по адресу: г. Санкт-Петербург, Столярный пер., д.18/69, лит. А «Проект работ по сохранению выявленного объекта культурного наследия «Дом Зверкова (Н. С. Никитина)», расположенного по адресу: г. Санкт-Петербург, Столярный пер., д.18/69, лит. А. Приспособление для современного использования пом. 4-Н (в части переустройства приема для входа в пом. 4-Н со стороны фасада по Столярному переулку)», выполненная ООО «РЕСТРОН» в 2021 г., шифр 11/21-ПД

Архивные материалы.

Архивные материалы



Илл. 1. Генеральный план Санктпетербургу по высочайшему повелению снят и изображен под руководством лейб-гвардии Преображенского полка капитана фон Зихейма («ПланЗихейма»). 1738 г. Фрагмент. www.etomesto.ru.

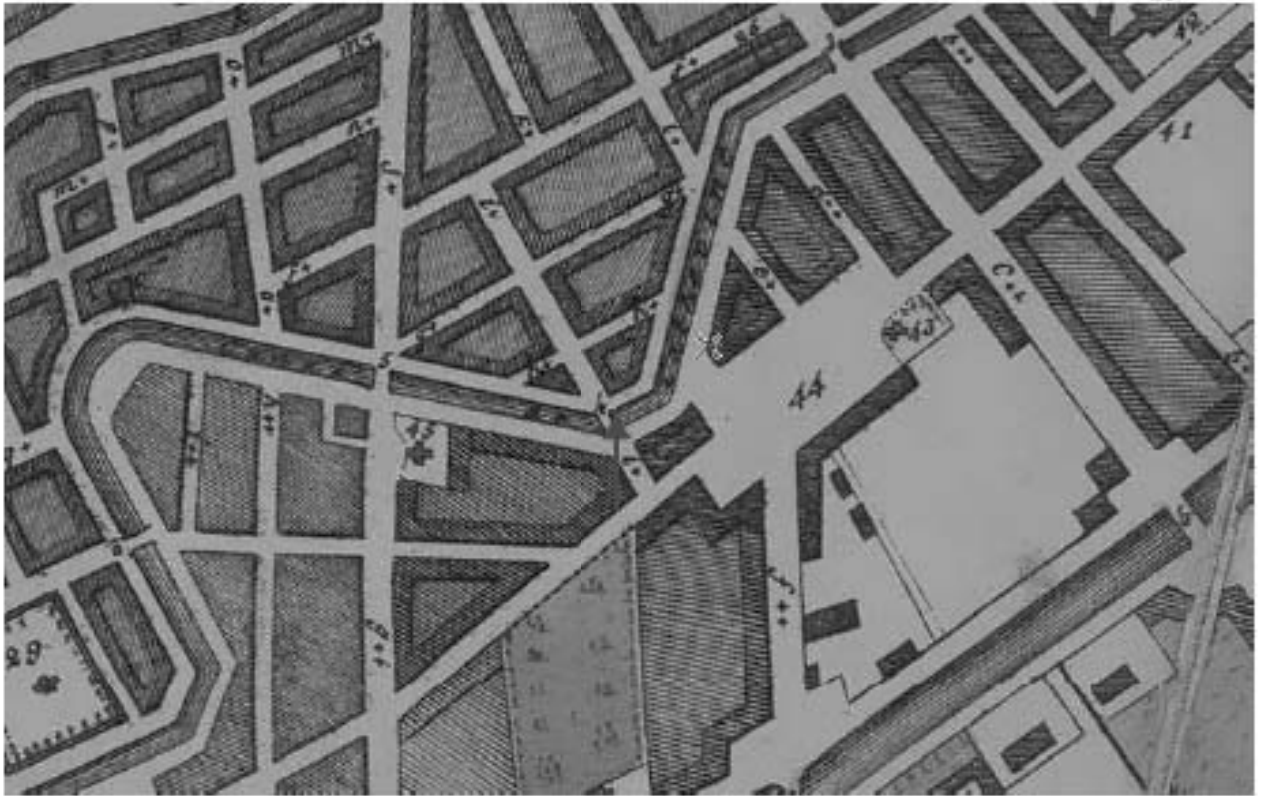

Илл. 2. План Петербурга 1804 г. Савинкова. Фрагмент. www.etomesto.ru



Илл. 3. Подробный план столичного города С.-Петербурга снятый по масштабу 1/4200 под начальством генерал-майора Шуберта. 1828. Фрагмент. www.etomesto.ru

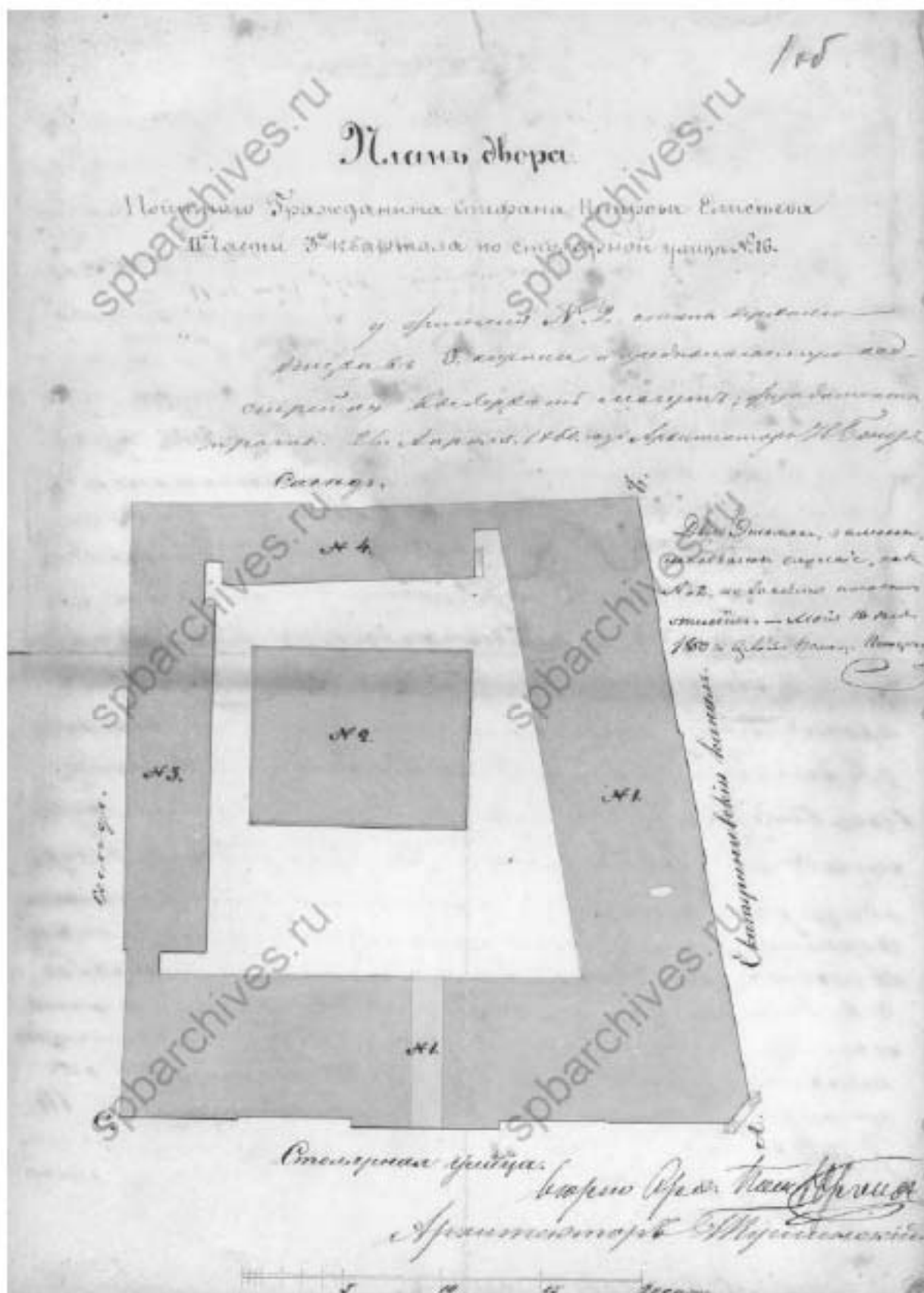

Илл. 4. План двора. 1860г. Архив ЦГИА, ф. 513, оп. 102, д. 3462. Л. 106



Илл 6. Первоначальный фасад по Екатерининскому каналу.
1860 г. ЦГИА СПб ф.513. оп.102. д.3462 л.2-5



Илл 7. Первоначальный фасад по Столярной улице.
1860 г. ЦГИА СПб ф.513. оп.102. д.3462 л.6-9

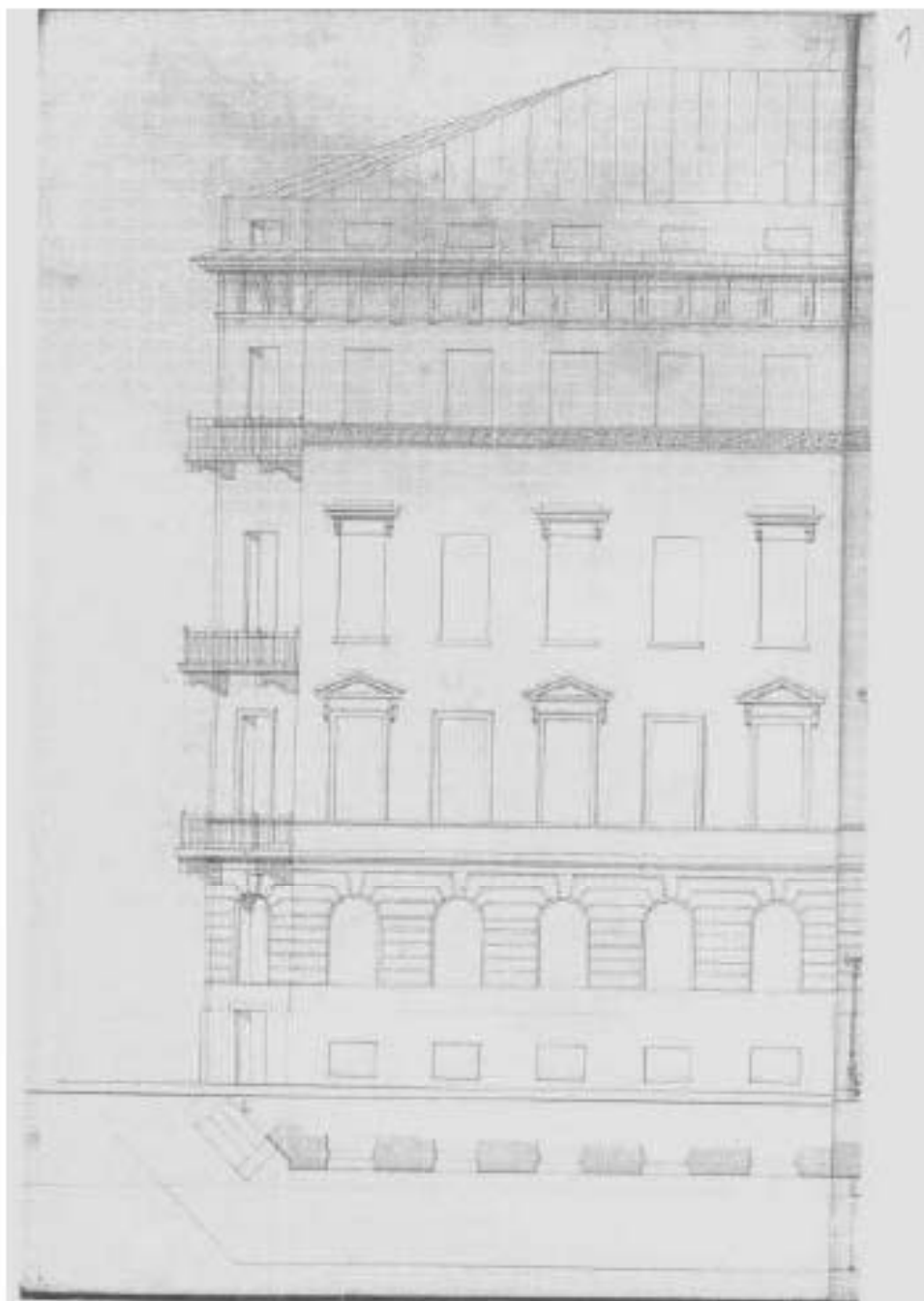

Илл. 8. Чертеж фрагмента фасада со стороны канала Грибоедова (Екатерининский канал).
Архив ЦГИА, ф.513, оп. 102, д. 3462



Илл.9. Дом Зверкова и Кокушкин мост. Фотография. Автор съемки: Подгорков С. 1970-80 гг.
www.pastvu.com





Илл. 11. Кокушкин мост. Фотография. Автор съемки: неизвестен. 1989 г. www.pastvu.com



Илл. 12. Лицевой фасад по Столярному пер. (ул. Прижевальского). Парадный вход. Фотография.
Автор съемки: Доспехов С. 1998 г. www.pastvu.com



Илл. 12. Фрагмент напольного покрытия подвального помещения. Фотография.
Автор съемки: неизвестен. 2014 г. www.citywalls.ru

Историческая иконография

Прямки



Доходный дом Ф. Ф. Утемана. Фрагмент. СПб, Большой пр. ПС, д. 70-72. 1912-1913 г.
Неоклассицизм. Арх. Крыжановский Д. А., Стаборовский А. А.
Фотография. Автор съемки: неизвестен, www.citywalls.ru



Доходный дом страхового общества "Саламандра". СПб, Гороховая ул., д. 4. 1908-1909 гг.
 Неоклассицизм. Арх. Перетяткович М. М., Веревкин Н. Н.
 Фотография. Автор съемки: неизвестен. ЕОАХ № 4 (1909) с.33



Пассаж гр. Шереметьева.

Литейный пр., д. № 51.

Торговый дом С. Д. Шереметьева (Шереметьевский пассаж). СПб, Литейный пр., д. 53.
1914 г. Арх. Красовский М. В.

Фотография. Автор съемки: неизвестен. www.citywalls.ru

Проект фасада конторы Губбард Эджертона и К^о Санкт-Петербург
 на Литейном проспекте № 37. 1897 г.

42

За Архитектура Императорского Дома,
 Уполномоченный архитектор
 Илья Владимирович Шварцман

Проект
 И. Шварцман

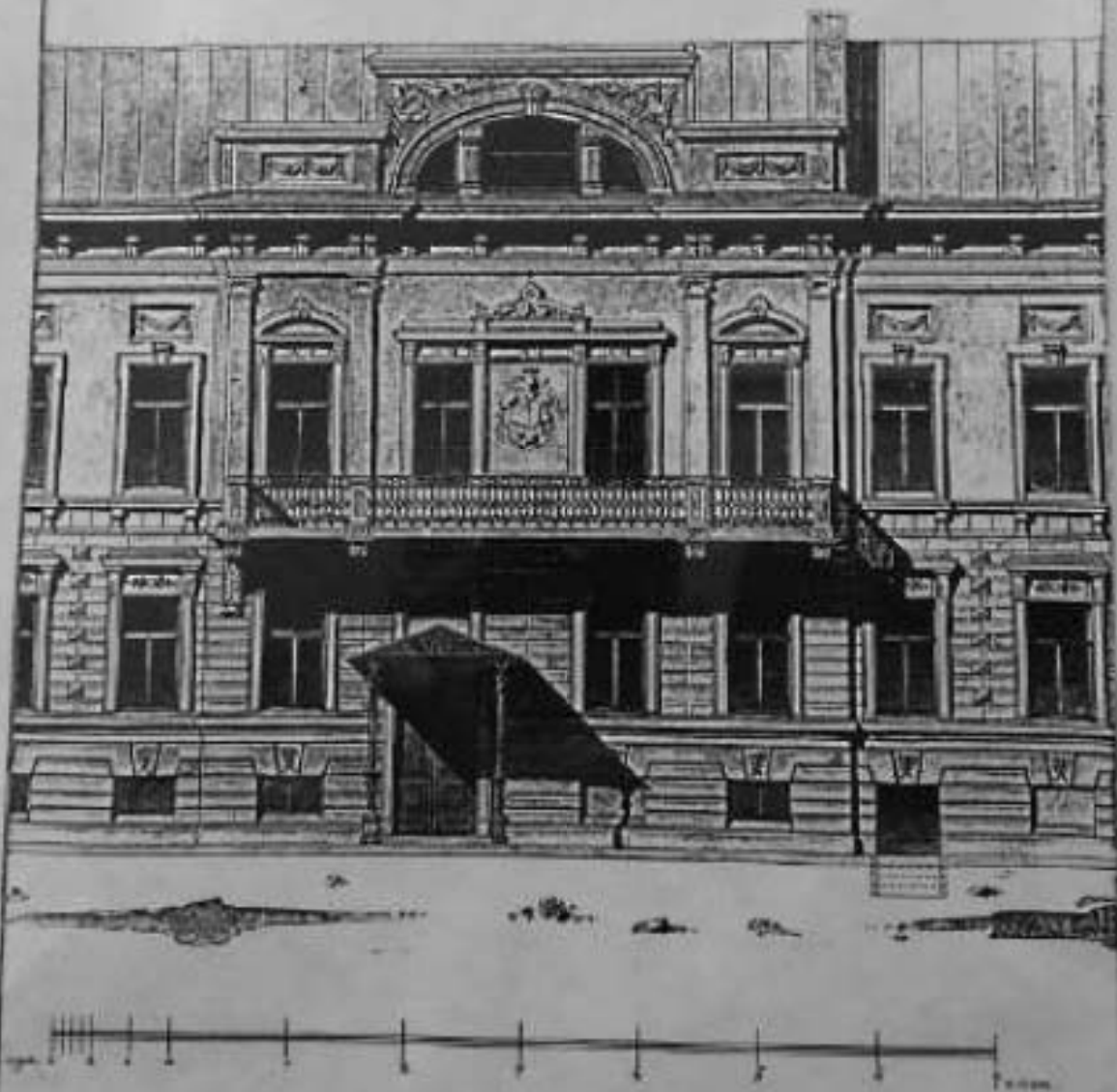

Дом А. П. Брюлова - Конторы "Губбард Эджертона и К" СПб, Литейного проспекта № 37. 1897 г.
 Неоклассицизм. Арх. Большаков А. Л.
 Фрагмент фасада. Чертеж. www.citywalls.ru



Дом А. П. Брюлова - Конторы "Губбард Эджертон и К". СПб, Летенанта Шмидта наб., д. 37. 1897 г.
Неоклассицизм. Арх. Большаков А. Л.
Фотография, 1953 г. Автор съемки: неизвестен. ЦГАКФФД СПб Бр 68796



Доходный дом Н. С. Батова. СПб, 9-я Советская ул., д. 23. 1910 г.
 Неоклассицизм, Арх. Фельгер М. Д.
 Чертеж. ЦГИА СПб Фонд 515. Опись 4. Дело 5191



Доходный дом Н. С. Батова. СПб, 9-я Советская ул., д. 23. 1910 г.
Неоклассицизм. Арх. Фельгер М. Д.
Фотография. 1960 г. Автор съемки: неизвестен. ЦГАКФД СПб Гр 76640

Прямки



Доходный дом Ф. Ф. Утемана. Фрагмент. СПб, Большой пр. ПС, д. 70-72. 1912-1913 г.
Неоклассицизм. Арх. Крыжановский Д. А., Стаборовский А. А.
Фотография. Автор съемки: неизвестен, www.citywalls.ru



Доходный дом страхового общества "Саламандра". СПб, Гороховая ул., д. 4. 1908-1909 гг.
Неоклассицизм. Арх. Перетяткович М. М., Веревкин Н. Н.
Фотография. Автор съемки: неизвестен. ЕОАХ № 4 (1909) с.33



Пасса́жъ гр. Шереметева.

Литейный пр., д. № 51.

Торговый дом С. Д. Шереметьева (Шереметьевский пассаж). СПб, Литейный пр., д. 53.
1914 г. Арх. Красовский М. В.
Фотография. Автор съемки: неизвестен. www.citywalls.ru



Торговый дом С. Д. Шереметьева (Шереметьевский пассаж). Фрагмент. СПб, Литейный пр., д. 53.
1914 г. Арх. Красовский М. В. Надстройка - 1930 г. арх. Катонин С. И.
Современное состояние. Фотография. Автор съемки: неизвестен. www.citywalls.ru

Проект фасада конторы Губбард Эджертон и К^о Санкт-Петербург
 на набережной Шмидта № 37. 1897 г.

42

Заказчик: Губбард Эджертон и К^о,
 Угловая контора
 Мобильная Контора Шмидта

Губбард Эджертон и К^о
 архитекторы

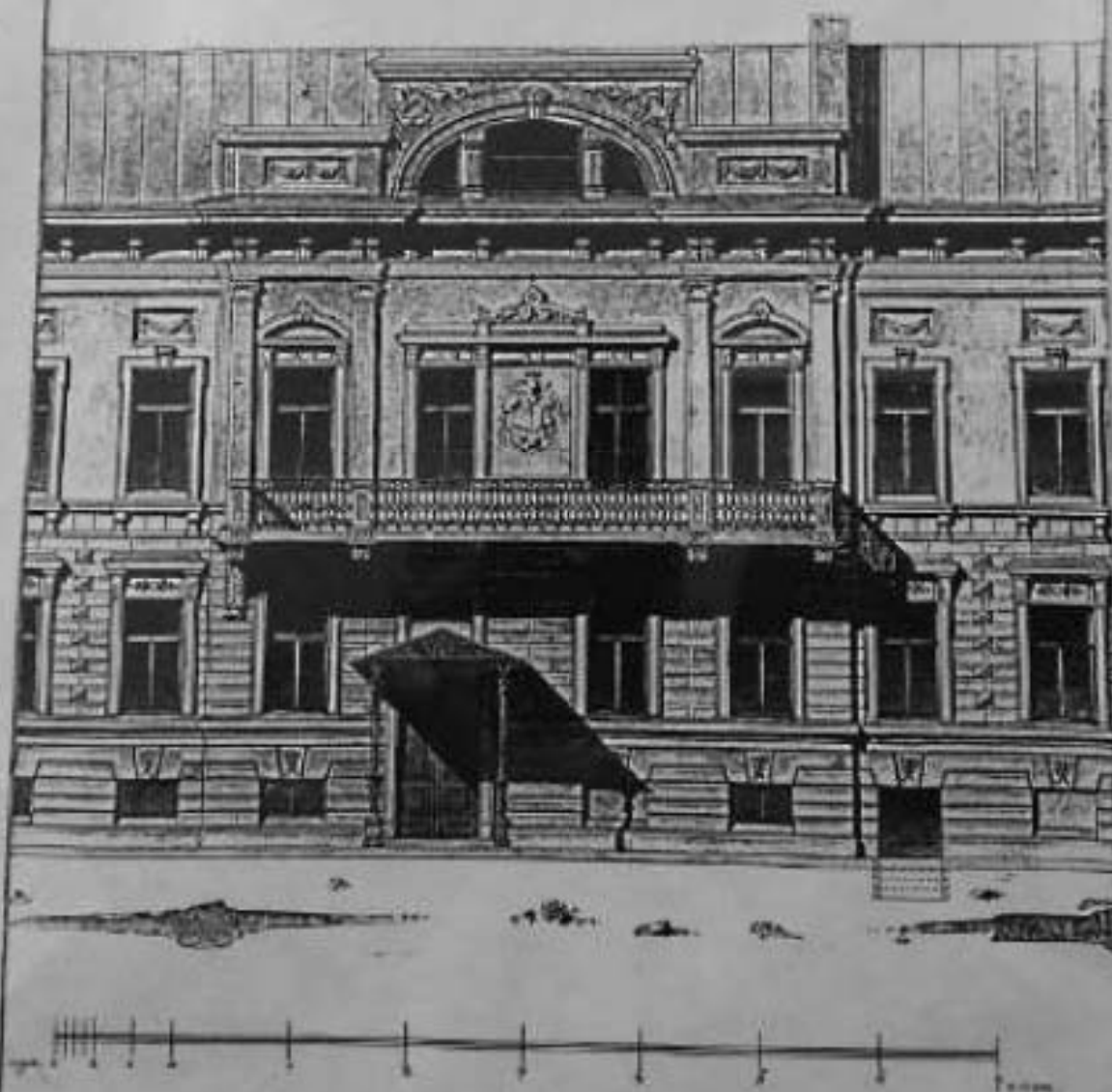

Дом А. П. Брюлова - Конторы "Губбард Эджертон и К" СПб, Летананта Шмидта наб., д. 37. 1897 г.
 Неоклассицизм. Арх. Большаков А. Л.
 Фрагмент фасада. Чертеж. www.citywalls.ru



Дом А. П. Брюлова - Конторы "Губбард Эджертон и К". СПб, Летенанта Шмидта наб., д. 37. 1897 г.
 Неоклассицизм. Арх. Большаков А. Л.
 Фотография, 1953 г. Автор съемки: неизвестен, ЦГАКФФД СПб Бр 68796



Дом А. П. Брюлова - Конторы "Губбард Эджертон и К" . Фрагмент.
 СПб, Летенанта Шмидта наб., д. 37.
 1897 г. Неоклассицизм. Арх. Большаков А. Л.
 Современное состояние. Фотография.
 Автор съемки: неизвестен, www.citywalls.ru



Доходный дом Н. С. Батова. СПб, 9-я Советская ул., д. 23. 1910 г.
 Неоклассицизм. Арх. Фельгер М. Д.
 Чертеж. ЦГИА СПб Фонд 515. Опись 4. Дело 5191

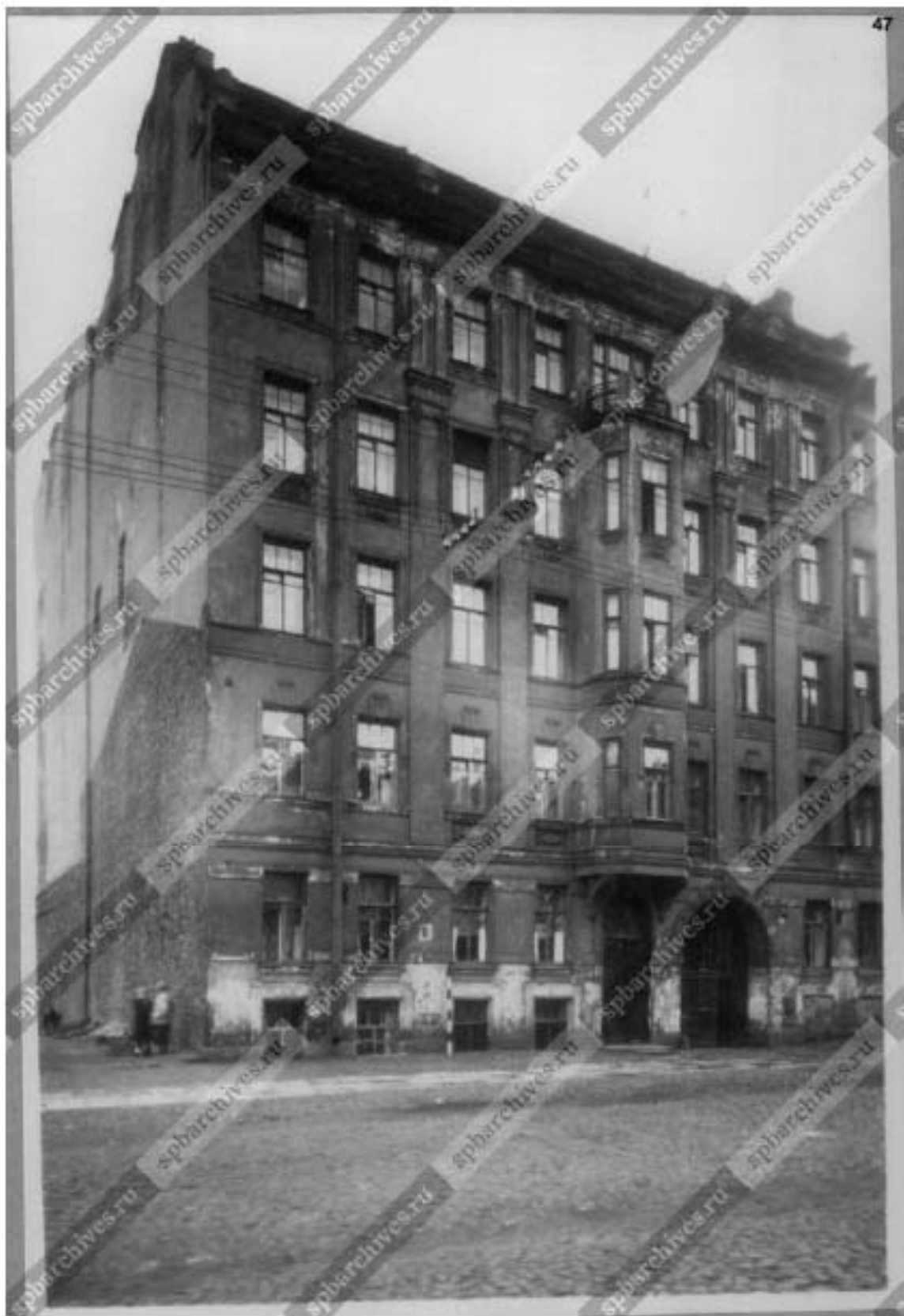

Доходный дом Н. С. Батова. СПб, 9-я Советская ул., д. 23. 1910 г.
Неоклассицизм. Арх. Фельгер М. Д.
Фотография. 1960 г. Автор съемки: неизвестен. ЦГАКФД СПб Гр 76640

Исторические ограждения в «Доме Зверкова (И. С. Никитина)».



Дом Зверкова (И. С. Никитина). Балкон 5-го этажа. СПб, Столярный пер., д. 18/69. 1827; 1910-1911 гг.
Неоклассицизм. Арх. Зазерский А. И.
Современное состояние. Фотография. Фото автора.

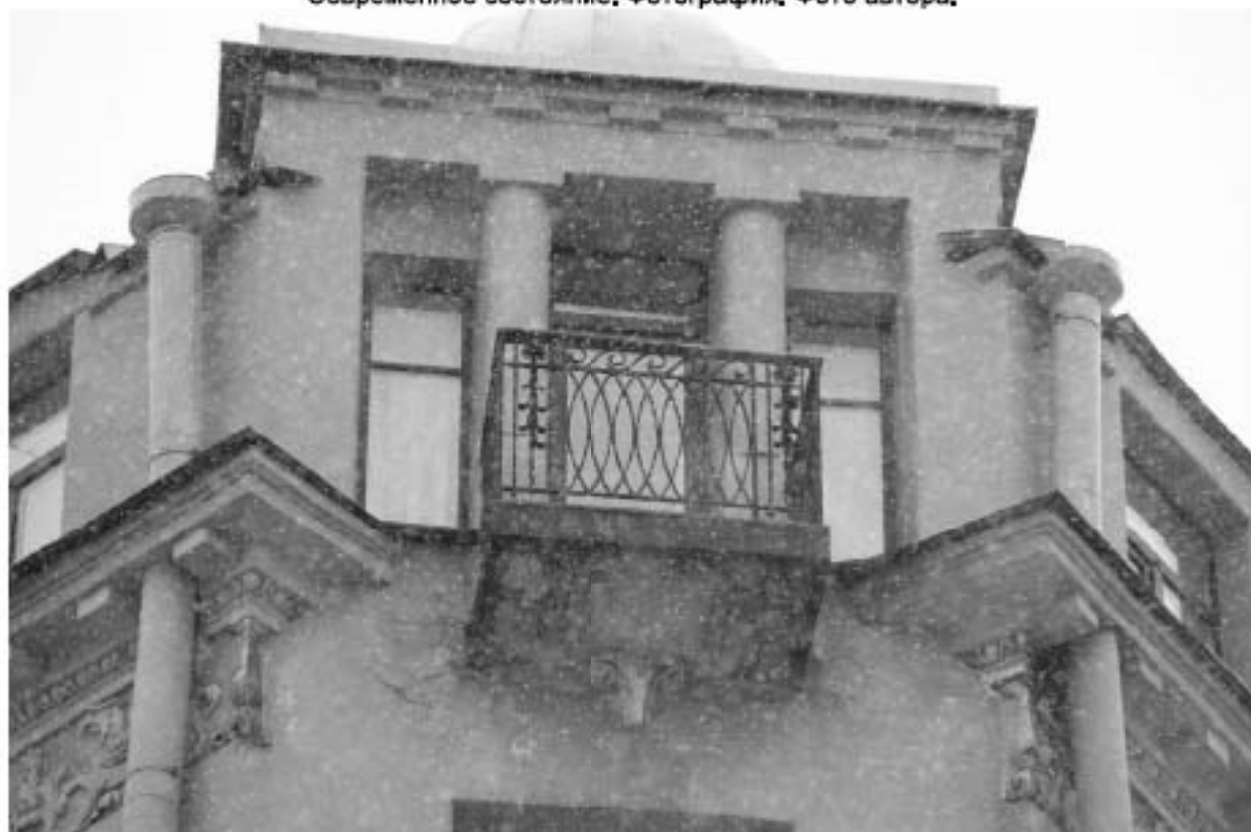

Дом Зверкова (И. С. Никитина). Балкон 6-го этажа. СПб, Столярный пер., д. 18/69. 1827; 1910-1911 гг.
Неоклассицизм. Арх. Зазерский А. И.
Современное состояние. Фотография. Фото автора.

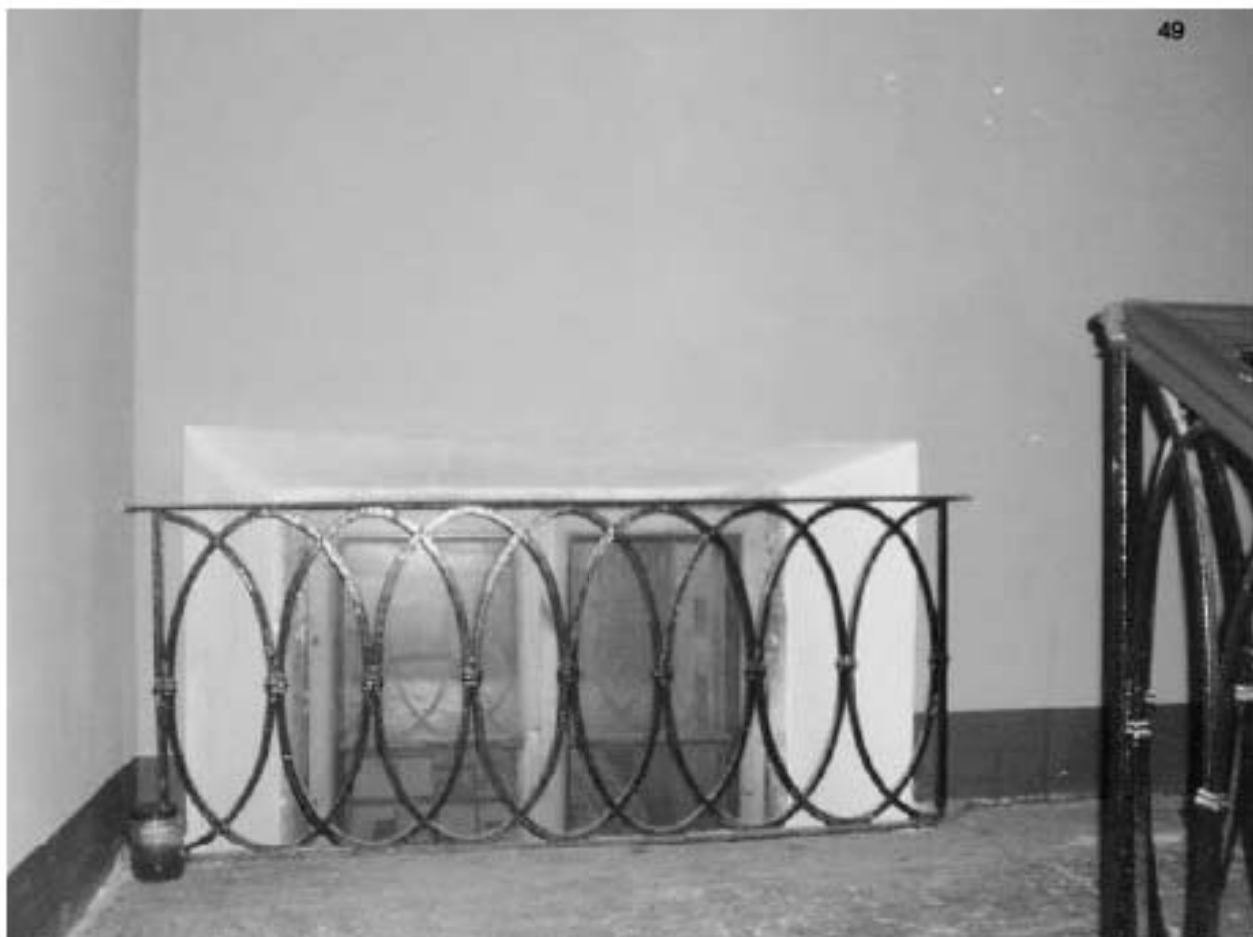

Дом Зверкова (И. С. Никитина). Лестница №9. СПб, Столярный пер., д. 18/69. 1827; 1910-1911 гг.
 Неоклассицизм. Арх. Зазерский А. И.
 Современное состояние. Фотография. Автор съемки: неизвестен. www.citywalls.ru



Дом Зверкова (И. С. Никитина). Лестница №9. СПб, Столярный пер., д. 18/69. 1827; 1910-1911 гг.
 Неоклассицизм. Арх. Зазерский А. И.
 Современное состояние. Фотография. Автор съемки: неизвестен. www.citywalls.ru

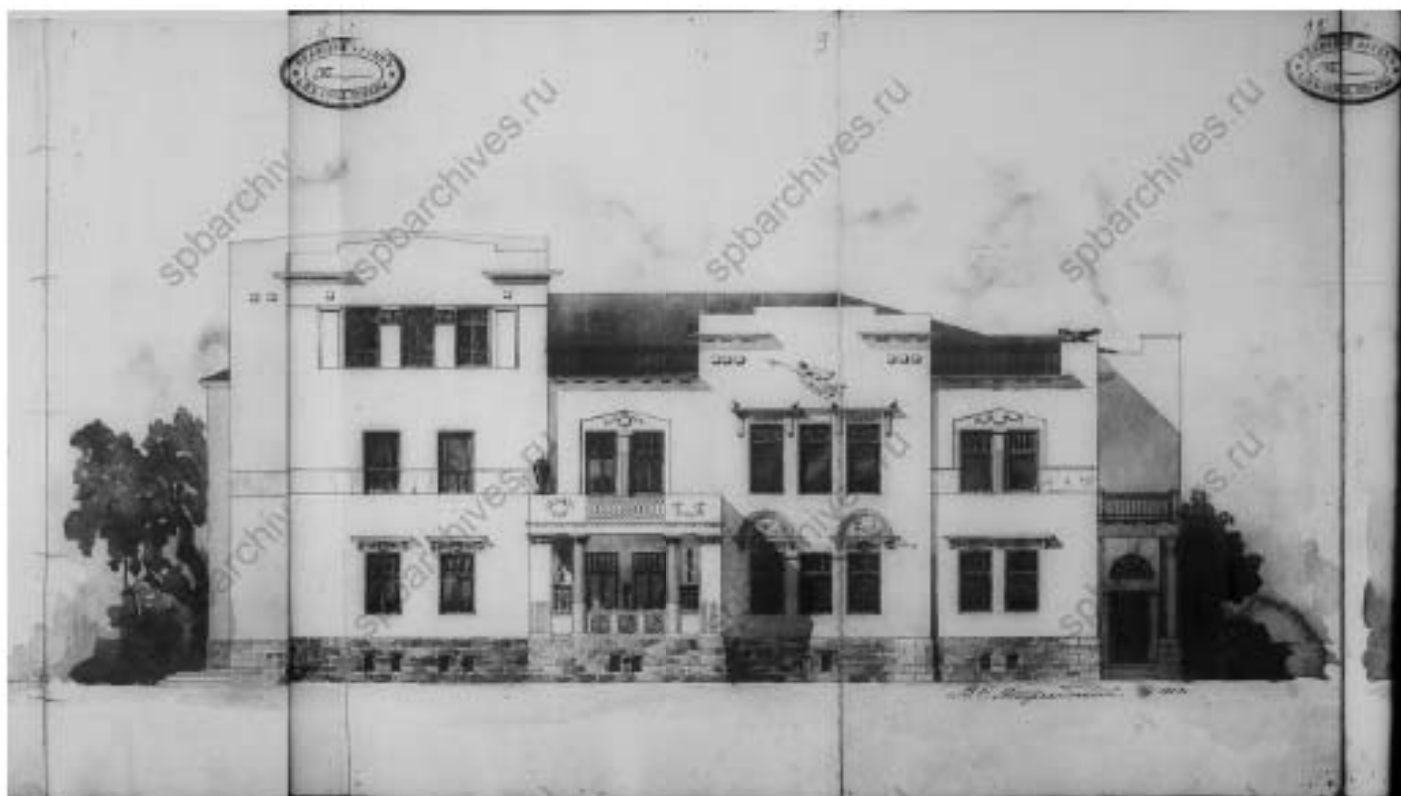

Особняк С. И. Михина. СПб, 1-я Березовая аллея, д. 5. 1909-1910 гг.
 Неоклассицизм. Арх. Ястржембский В. С.
 Чертеж. ЦГИА СПб, ф.513, оп.102 д.8904 л. 8-9



Особняк С. И. Михина, Фрагмент, СПб, 1-я Березовая аллея, д. 5. 1909-1910 гг.
 Неоклассицизм. Арх. Ястржембский В. С.
 Современное состояние. Фотография. Автор съемки: неизвестен. www.citywalls.ru



Особняк С. И. Михина. СПб, 1-я Березовая аллея, д. 5, 1909-1910 гг.
Неоклассицизм. Арх. Ястржембский В. С.
Современное состояние. Фотография. Автор съемки: неизвестен. www.sitywalls.ru



Доходный дом. Фрагмент. СПб, 6-я линия ВО, д. 43. 1913-1914 гг.
Неоклассицизм, Арх. Шагин Д. А.
Современное состояние. Фотография. Автор съемки: неизвестен. www.sitywalls.ru

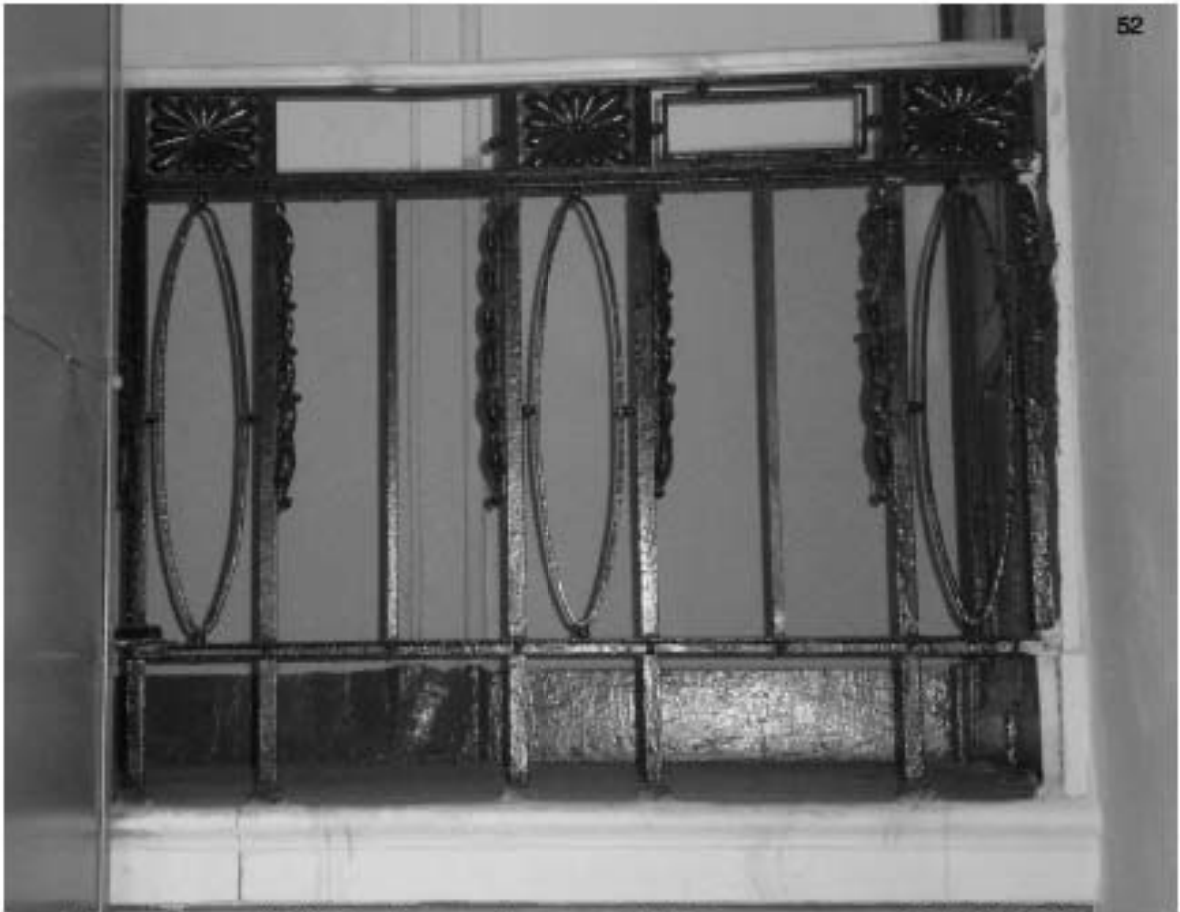

Доходный дом Ф. Н. Тимофеева, Фрагмент, СПб, Садовая ул., д. 103, 1914–1915 гг.
 Неоклассицизм. Арх. Коварский Я. М.
 Современное состояние. Фотография. Автор съемки: неизвестен. www.citywalls.ru

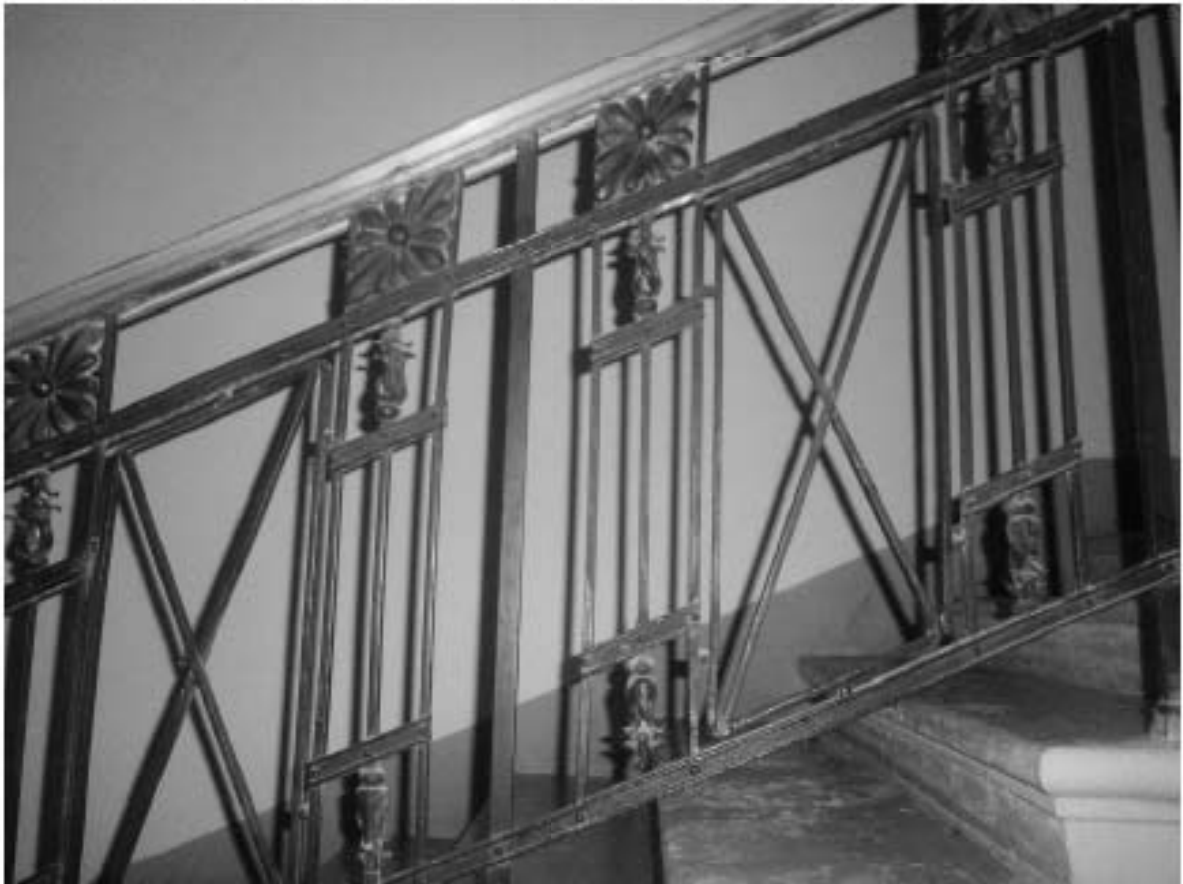

Доходный дом, Фрагмент, СПб, Аптекарский пр., д. 8, 1911–1912 гг.
 Неоклассицизм. Арх. Погонкин В. А.
 Современное состояние. Фотография. Автор съемки: неизвестен. www.citywalls.ru



Доходный дом А. А. Галочкина, Фрагмент, СПб, Большая Монетная ул., д. 4. 1911-1912 гг.
 Неоклассицизм. Арх. Орлов В. М.
 Современное состояние. Фотография. Автор съемки: неизвестен. www.citywalls.ru



Дача-особняк А. Е. Кудрявцева. Фрагмент. СПб, Выборгское шоссе., д. 32. 1912 г.
 Неоклассицизм. Арх. не установлен
 Современное состояние. Фотография. Автор съемки: неизвестен. www.citywalls.ru



Доходный дом Л. Габриловича. Фрагмент. СПб, Марата ул., д. 47-49. 1859; 1912 гг.
Неоклассицизм. Арх. Кольман А. К., Носалевич И. И.
Современное состояние. Фотография. Автор съемки: неизвестен. www.citywalls.ru



Доходный дом Л. Габриловича. Фрагмент. СПб, Марата ул., д. 47-49. 1859; 1912 гг.
Неоклассицизм. Арх. Кольман А. К., Носалевич И. И.
Современное состояние. Фотография. Автор съемки: неизвестен. www.citywalls.ru



Фабрика консервов Ф. С. Азибера – Доходный дом. Фрагмент, СПб, Старо-Петергофский пр., д. 42.
1887-1889; 1909 гг. Неоклассицизм. Арх. Бенуа Ю. Ю., Бенуа А. Н., Козьмин В. В.
Современное состояние. Фотография. Автор съемки: неизвестен. www.citywalls.ru

Приложение № 3 к Акту по результатам государственной историко-культурной экспертизы проектной документации на проведение работ по сохранению выявленного объекта культурного наследия «Дом Зверкова (Н. С. Никитина)», расположенного по адресу: г. Санкт-Петербург, Столярный пер., д.18/69, лит. А «Проект работ по сохранению выявленного объекта культурного наследия «Дом Зверкова (Н. С. Никитина)», расположенного по адресу: г. Санкт-Петербург, Столярный пер., д.18/69, лит. А. Приспособление для современного использования пом. 4-Н (в части переустройства приема для входа в пом. 4-Н со стороны фасада по Столярному переулку)», выполненная ООО «РЕСТРОН» в 2021 г., шифр 11/21-ПД

Фотофиксация от 08.08.2022 года.

Точки фотофиксации на плане границ территории выявленного объекта культурного наследия «Дом Зверкова (И. С. Никитина)»



- Условные обозначения:
- границы выявленного объекта культурного наследия «Дом Зверкова (И. С. Никитина)», расположенного по адресу: г. Санкт-Петербург, Столярный пер., д. 18/69, лит. А
 - границы существующего (проектируемого) приема для входа в пом. 4-Н со стороны фасада по Столярному переулку
 - - точки фотофиксации

Точки фотофиксации на плане месторасположения приема со стороны Столярного переулка



Столярный переулок

Точки фотофиксации на разрезе приема со стороны Столярного переулка

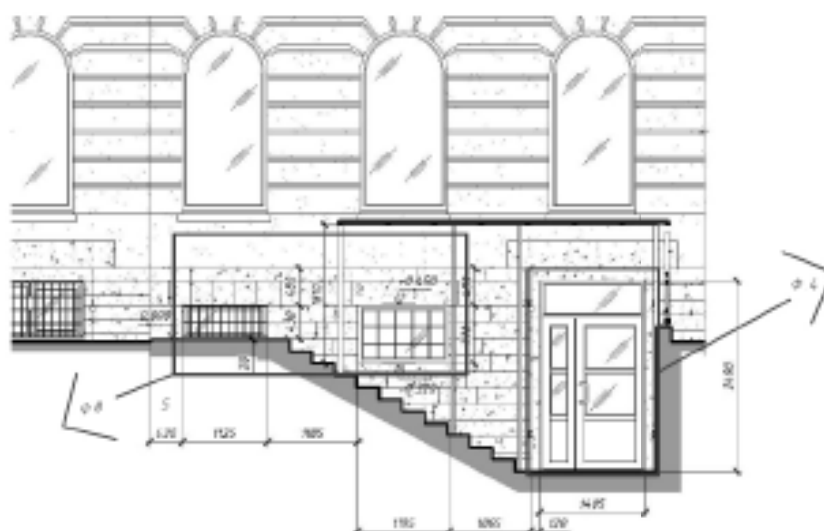

Фотофиксация выявленного объекта культурного наследия «Дом Зверкова (И. С. Никитина)», расположенного по адресу: г. Санкт-Петербург, Столярный пер., д. 18/69, лит. А

Аннотация снимков

- Фото 1. "Дом Зверкова". Юго-западный лицевой фасад по Столярному переулку.
Фото 2. "Дом Зверкова". Юго-западный лицевой фасад по Столярному переулку.
Фото 3. "Дом Зверкова". Юго-западный лицевой фасад по Столярному переулку.
Фото 4. "Дом Зверкова". Юго-западный лицевой фасад по Столярному переулку.
Фото 5. "Дом Зверкова". Вход в подвал с приямок на юго-западном лицевом фасаде по Столярному переулку. Приямок.
Фото 6. "Дом Зверкова". Вход в подвал с приямок на юго-западном лицевом фасаде по Столярному переулку. Приямок.
Фото 7. "Дом Зверкова". Вход в подвал с приямок на юго-западном лицевом фасаде по Столярному переулку. Приямок.
Фото 8. "Дом Зверкова". Вход в подвал с приямок на юго-западном лицевом фасаде по Столярному переулку. Окна помещения 4Н
Фото 9. "Дом Зверкова". Вход в подвал с приямок на юго-западном лицевом фасаде по Столярному переулку. Входная дверь в помещение 4Н.



Фото 1 "Дом Зверкова". Юго-западный лицевой фасад по Столярному переулку.



Фото 2 "Дом Зверкова". Юго-западный лицевой фасад по Столярному переулку.



Фото 3 "Дом Зверкова". Юго-западный лицевой фасад по Столярному переулку.



Фото 4 "Дом Зверкова". Юго-западный лицевой фасад по Столярному переулку



Фото 5 "Дом Зверкова". Вход в подвал с приямок на юго-западном лицевом фасаде по Столярному переулку. Приямок.



Фото 6 "Дом Зверкова". Вход в подвал с приямок на юго-западном лицевом фасаде по Столярному переулку. Приямок.



Фото 7 "Дом Зверкова". Вход в подвал с приямок на юго-западном лицевом фасаде по Столярному переулку. Приямок.



Фото 8 "Дом Зверкова". Вход в подвал с приямок на юго-западном лицевом фасаде по Столярному переулку. Окна помещения 4Н



Фото 9 "Дом Зверкова". Вход в подвал с приемком на юго-западном лицевом фасаде по Столярному переулку. Входная дверь в помещение 4Н

Приложение № 4 к Акту по результатам государственной историко-культурной экспертизы проектной документации на проведение работ по сохранению выявленного объекта культурного наследия «Дом Зверкова (Н. С. Никитина)», расположенного по адресу: г. Санкт-Петербург, Столярный пер., д.18/69, лит. А «Проект работ по сохранению выявленного объекта культурного наследия «Дом Зверкова (Н. С. Никитина)», расположенного по адресу: г. Санкт-Петербург, Столярный пер., д.18/69, лит. А. Приспособление для современного использования пом. 4-Н (в части переустройства приема для входа в пом. 4-Н со стороны фасада по Столярному переулку)», выполненная ООО «РЕСТРОН» в 2021 г., шифр 11/21-ПД

Документы, предоставленные заявителем.

Приложение № 4.2 к Акту по результатам государственной историко-культурной экспертизы проектной документации на проведение работ по сохранению выявленного объекта культурного наследия «Дом Зверкова (И. С. Никитина)», расположенного по адресу: г. Санкт-Петербург, Столярный пер., д.18/69, лит. А «Проект работ по сохранению выявленного объекта культурного наследия «Дом Зверкова (И. С. Никитина)», расположенного по адресу: г. Санкт-Петербург, Столярный пер., д.18/69, лит. А. Приспособление для современного использования пом. 4-Н (в части переустройства приемка для входа в пом. 4-Н со стороны фасада по Столярному переулку)», выполненная ООО «РЕСТРОН» в 2021 г., шифр 11/21-ЦД

Письмо КГИОП №01-25-32731/21-0-1 от 15.12.2021 г. о предоставлении паспорта выявленного объекта культурного наследия «Дом Зверкова (И. С. Никитина)»



ПРАВИТЕЛЬСТВО САНКТ-ПЕТЕРБУРГА
КОМИТЕТ ПО ГОСУДАРСТВЕННОМУ
КОНТРОЛЮ, ИСПОЛЬЗОВАНИЮ
И ОХРАНЕ ПАМЯТНИКОВ
ИСТОРИИ И КУЛЬТУРЫ
(КГИОП)

Васильев Л.С.

v.leonid57@gmail.com

пл. Ломоносова, д. 1, Санкт-Петербург, 191023
Тел. (812) 315-43-03, (812) 571-64-31, Факс (812) 710-42-45
E-mail: kgiop@gov.spb.ru
<https://www.gov.spb.ru>, <http://kgiop.ru>

№01-25-32731/21-0-1 от 15.12.2021

На № 723051 от 13.12.2021

Per. № 01-25-32731/21-0-0 от 14.12.2021

Уважаемый Леонид Сергеевич!

Рассмотрев Ваше обращение о предоставлении паспорта выявленного объекта культурного наследия «Дом Зверкова (И.С. Никитина)», расположенного по адресу: Санкт-Петербург, Столярный переулок, дом 18/69, литера А, КГИОП сообщает следующее.

В соответствии со статьей 21 Федерального закона от 25.06.2002 г. №73-ФЗ «Об объектах культурного наследия (памятниках истории и культуры) народов Российской Федерации» паспорта оформляются в отношении объектов культурного наследия, входящих в Единый государственный реестр объектов культурного наследия (памятников истории и культуры) народов Российской Федерации.

Выявленные объекты культурного наследия не включены в Единый Государственный реестр объектов культурного наследия (памятников истории и культуры) народов Российской Федерации, паспорта и охранные обязательства на них не оформляются.

Приложения: Распоряжение КГИОП от 19.02.2014 № 10-76 – 1 экз. на 14 л.;

План границ территории – 1 экз. на 1 л.;

Приказ председателя КГИОП № 15 от 20.02.2001 - 1 экз. на 348 л.

**Начальник отдела государственного реестра
объектов культурного наследия**

Д.С. Брыков

К.Л. Рубиновская
(812) 710-4727

ДОКУМЕНТ ПОДПИСАН
ЭЛЕКТРОННОЙ ПОДПИСЬЮ

Сертификат 023F23850082ADC9B844ADAB478C0FF5C1
Владелец Брыков Дмитрий Сергеевич
Действителен с 12.08.2021 по 12.08.2022

Приложение № 4.3 к Акту по результатам государственной историко-культурной экспертизы проектной документации на проведение работ по сохранению выявленного объекта культурного наследия «Дом Зверкова (И. С. Никитина)», расположенного по адресу: г. Санкт-Петербург, Столярный пер., д.18/69, лит. А «Проект работ по сохранению выявленного объекта культурного наследия «Дом Зверкова (И. С. Никитина)», расположенного по адресу: г. Санкт-Петербург, Столярный пер., д.18/69, лит. А. Приспособление для современного использования пом. 4-Н (в части переустройства приемка для входа в пом. 4-Н со стороны фасада по Столярному переулку)», выполненная ООО «РЕСТРОН» в 2021 г., шифр 11/21-ЦД

Распоряжение КГИОП № 10-76 от 19.02.2014 г. об определении предмета охраны выявленного объекта культурного наследия «Дом Зверкова (И. С. Никитина)»



ПРАВИТЕЛЬСТВО САНКТ-ПЕТЕРБУРГА
КОМИТЕТ ПО ГОСУДАРСТВЕННОМУ КОНТРОЛЮ, ИСПОЛЬЗОВАНИЮ
И ОХРАНЕ ПАМЯТНИКОВ ИСТОРИИ И КУЛЬТУРЫ
РАСПОРЯЖЕНИЕ

окуд

19 ФЕВ 2014№ 10-76

**Об определении предмета охраны
выявленного объекта культурного наследия
«Дом Зверкова (И.С.Никитина)»**

1. Определить предмет охраны выявленного объекта культурного наследия «Дом Зверкова (И.С.Никитина)», расположенного по адресу: Санкт-Петербург, Адмиралтейский район, Столярный переулок, д.18/69, литера А (Грибоедова кан. наб., 69; Столярный пер., 18), согласно приложению к настоящему распоряжению.



2. Начальнику отдела государственного учета объектов культурного наследия обеспечить размещение настоящего распоряжения в электронной форме в локальной компьютерной сети КГИОП.



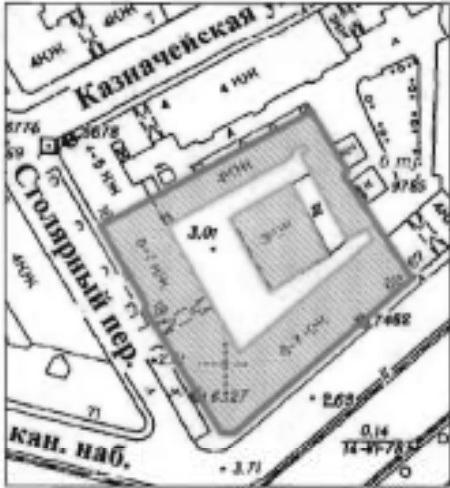

3. Контроль за выполнением настоящего распоряжения остается за заместителем председателя КГИОП – начальником управления государственного учета объектов культурного наследия.

Заместитель председателя КГИОП –
начальник управления государственного учета
объектов культурного наследия

Г.Р. Аганова

Предмет охраны
 выявленного объекта культурного наследия
 «Дом Зверкова (И.С.Никитина)»,
 расположенного по адресу:
 Санкт-Петербург, Адмиралтейский район,
 Столярный переулоч, д.18/69, литера А (Грибоедова кан. наб., 69; Столярный пер., 18)

№ пп	Видовая принадлежность предмета охраны	Предмет охраны	Фотофиксация
1	2	3	4
1	Объемно-пространственное и планировочное решение территории:	местоположение границ территории; два лицевых корпуса (по набережной канала Грибоедова, Столярному переулочу) и два дворовых корпуса образуют периметральную застройку участка с отдельно стоящим во внутреннем дворе флигелем.	
2	Объемно-пространственное решение:	<p>габариты и конфигурация здания, состоящего из двух лицевых 6-7 этажных корпусов (по Столярному переулочу и набережной канала Грибоедова) и двух, примыкающих к ним, 4-этажных дворовых корпусов, образующих внутренний двор с отдельно стоящим 3-этажным флигелем.</p> <p>воротный проезд по 13 оси лицевого корпуса (по Столярному переулочу);</p> <p>габариты и конфигурация крыш лицевых и дворовых корпусов (скатная), дворового флигеля (скатная с центральным повышенным объемом);</p> <p>материал кровли – металл.</p>	

3	<p>Конструктивная система:</p>	<p>исторические наружные и внутренние кирпичные капитальные стены;</p> <p>междэтажные перекрытия – местоположение;</p> <p>воротный проезд перекрыт цилиндрическим сводом;</p> <p>своды подвала (лицевой корпус по каналу Грибоедова): коробовые, в том числе с распалубками, сомкнутые с распалубками;</p> <p>исторические лестницы – местоположение, габариты, конфигурация, архитектурно-художественная отделка;</p> <p>средистенная одномаршевая лестница с известняковыми ступенями (в лицевом корпусе по Столярному переулку, вестибюль лестницы Л-9);</p>	   
---	--------------------------------	---	---

тремаршевая лестница с забежными ступенями, на сводах и косоурах, с известняковыми ступенями, с металлическим кованым ограждением в виде пересекающихся овалов с перехватами (в лицевом корпусе по Столярному переулку, Л-9);



оконные проемы Л-9 с металлическим кованым ограждением в виде пересекающихся овалов с перехватами (ограждения частично утрачены);



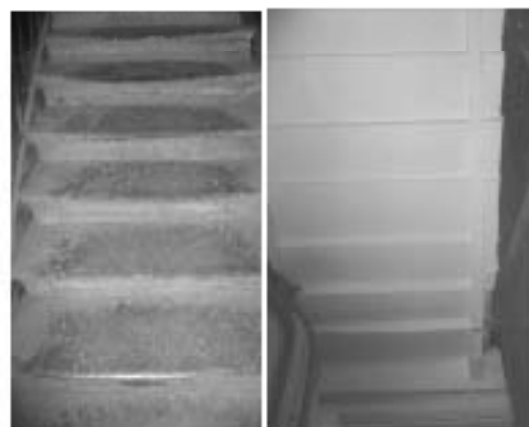

тремаршевая лестница с известняковыми ступенями, на косоурах (в лицевом корпусе по Столярному переулку, Л-7);



тремаршевая лестница на столбах и сводах, с металлическим балюстрадным ограждением с профилированным деревянным поручнем, местоположение (в северном дворовом корпусе, Л-6);



			
4	Объемно-планировочное решение:	историческое объемно-планировочное решение в габаритах капитальных стен.	
5	Архитектурно-художественное решение фасадов:	архитектурно-художественное решение фасадов в приемах неоклассицизма; лицевой фасад (по наб. кан. Грибоедова):	
			
		<p>лицевой фасад симметричной композиции, завершен треугольным и фигурными щитами;</p> <p>материал отделки цоколя – известняковая скоба;</p> <p>материал и характер обработки фасадной поверхности – фактурная штукатурка, обработанная под руст штукатурка в уровне 1-2-го этажей;</p>	

два балкона на 5-ть световых осей (в уровне 2 и 3 этажа), на металлических каннелированных кронштейнах с цветочным орнаментом, конфигурация (прямоугольные в плане), габариты;

проемы балконных дверей – местоположение, конфигурация (прямоугольные), габариты, оформление (в уровне 2 этажа – замковый камень с веерным рустом, в уровне 3 этажа – фигурный наличник с треугольным сандриком на кронштейнах, с двумя прямоугольными нишами с двухфигурными барельефными композициями; (исторические балконные ограждения утрачены);

исторические конструкция, материал (дерево), цвет заполнения балконных проемов (по результатам архивных исследований);

два балкона на 1-ую световую ось, (в уровне 5-го), конфигурация (полукруглые в плане), габариты, с металлическими коваными ограждениями с венками и фризом меандра в верхнем поясе;

проемы балконных дверей – местоположение, конфигурация (прямоугольные), габариты, оформление – фланкированы каннелированными полуколоннами, над дверными проемами штукатурные композиции с букраниями, лентами и провисающими гирляндами;

два дверных проема – историческое местоположение (по 8-й и 21-й световой оси), конфигурация (с прямоугольной, с полукруглой фрамугой), габариты;

оконные проемы цокольного и 1-го этажей – местоположение, отметки высоты и габариты ширины;

исторические оконные проемы 2-6-го этажей – местоположение, конфигурация (прямоугольные, с полукруглым завершением, термальное окно по центральной оси 6 этажа), габариты;



оформление оконных проемов – профилированные штукатурные наличники с замковыми камнями с веерным рустом, в том числе с маскаронами, с прямоугольными нишами с ложными балюстрадами, с профилированными подоконными досками, с линейными и треугольными сандриками, в том числе с прямоугольными нишами с двухфигурными барельефными композициями, с двумя полукруглыми нишами с амфорами (каннелированное тулово; ручки оформлены маскаронами) на постаменте, постамент внизу оформлен листовыми провисающими гирляндами;

междуэтажные профилированный карниз с гладким фризом и металлическим окрытием между 1-м и 2-м этажами;

подоконная тяга 5-го этажа с профилем в нижней части;

штукатурная композиция с букраниями, лентами и провисающими гирляндами под оконными проемами 5-го этажа по центральной световой оси;



профилированный карниз с выступом и раскреповкой, фризом дентикул и монников, под карнизом штукатурный фриз с раппортом из грифонов, стилизованным лиственным орнаментом, лавровыми венками и пальметтами;

под оконными проемами 6-го этажа расположена штукатурная композиция со стилизованными факелами, датировкой «1910», волнообразным лиственным рисунком и лентами;

угловой фасад:

материал отделки цоколя – известняковая скоба;

материал и характер отделки фасада – фактурная штукатурка с рустом в уровне 1-2го этажей;

три балкона* на 1-у световую ось, на металлических каннелированных кронштейнах с цветочным орнаментом, а так же металлические сливы в виде змеиных голов, их местоположение (в уровне 2-4-го этажей), конфигурация (прямоугольные в плане), габариты; (исторические ограждения балконов утрачены);

балкон на 1-у световую ось, на фигурном кронштейне (букранья, подшивка плиты балкона оформлена филенкой), в уровне 6-го этажа, конфигурация (прямоугольный в плане), габариты;



металлическое кованое ограждение с фризом «бегающая волна»;

проемы балконных дверей – местоположение, конфигурация (прямоугольные), габариты, оформление (в уровне 2 этажа – замковые камни с веерным рустом, в уровне 3-4 этажей – профилированные наличники, в уровне 6 этажа – фланкирован каннелированными полуколоннами);

заполнение балконных дверных проемов – материал (дерево), цвет* и рисунок оконных заполнений (на основании архивных исследований);

оконный проем цокольного этажа – местоположение, отметки высоты и



		<p>габариты ширины;</p> <p>оконный проем 1-го этажа - местоположение, конфигурация (с полукруглым завершением), габариты, оформление - замковый камень с веерным рустом;</p> <p>заполнения оконных проемов - материал (дерево), цвет и рисунок (на основании архивных исследований);</p> <p>профилированный карниз с дентикулами;</p> <p>полусферический купол с металлическим покрытием;</p> <p>лицевой фасад по Столярному переулку:</p> <p>фасад симметричной композиции, с центральным ризалитом в уровне 1 этажа, завершенным балконом, с воротным проездом по 13 оси, фасад завершен треугольным и фигурными щитами;</p> <p>материал отделки цоколи - известняковая скоба;</p> <p>материал и характер обработки фасадной поверхности - фактурная штукатурка, обработанная под руст штукатурка в уровне 1-2-го этажей;</p> <p>воротный проем - местоположение, габариты, конфигурация (полукруглый), оформлен веерным рустом;</p>	  
--	--	--	---

два дверных проема – местоположение (по 12-й и 14-й световым осям), конфигурация (с полуциркульным завершением), габариты, оформление – замковые камни с веерным рустом;

балкон в 5-ть световых осей в уровне 2 этажа, над центральным ризалитом (историческое ограждение балкона утрачено), конфигурация (прямоугольный в плане), габариты;

два балкона на 1-ую световую ось, (в уровне 5-го), конфигурация (полуциркульные в плане), габариты, с металлическими коваными ограждениями с венками и фризом меандра в верхнем поясе;

проемы балконных дверей – местоположение, конфигурация (прямоугольные), габариты, оформление – фланкированы каннелированными полуколоннами, над дверными проемами штукатурные композиции с букраниями, лентами и провисающими гирляндами;

оконные проемы 2-6-го этажей – местоположение, конфигурация (прямоугольные, с полуциркульным завершением, трехчастные полуциркульные окна по 12-14-й световым осям), габариты;

оформление оконных проемов – профилированные штукатурные наличники с замковыми камнями с веерным рустом, в том числе с маскаронами, с прямоугольными нишами с ложными балюстрадами, с профилированными подоконными досками, с линейными и треугольными сандриками, в том числе с прямоугольными нишами с двухфигурными барельефными композициями, с двумя полуциркульными нишами с амфорами (каннелированное тулово; ручки оформлены маскаронами) на постаменте, постамент внизу оформлен листовыми провисающими гирляндами;

заполнения оконных проемов – материал (дерево), цвет и рисунок оконных заполнений (на основании архивных исследований);



междуэтажный профилированный карниз с гладким фризом и металлическим покрытием между 1-м и 2-м этажами;

подоконная тяга 5-го этажа с профилем в нижней части;

штукатурная композиция с букраньями, лентами и провисающими гирляндами под оконными проемами 5-го этажа по центральной световой



под оконными проемами 6-го этажа расположена штукатурная композиция со стилизованными факелами, датировкой «1910», волотообразным листовым рисунком и лентами;



профилированный карниз с выступом и раскреповкой, фризом дентикул и ионников, под карнизом штукатурный фриз с раппортом из грифонов, стилизованным листовым орнаментом, лавровыми венками и пальметтами;



дворовые фасады:

материал отделки цоколи – известняк;

материал и характер обработки фасадной поверхности – гладкая штукатурка;

дверные проемы – историческое местоположение, конфигурации (прямоугольные), габариты;

оконные проемы – историческое местоположение, конфигурация (с полуциркульным завершением, прямоугольные, с пологим завершением) и габариты, включая, отметки высоты и ширины оконных проемов цокольного и 1-го этажей;



		<p>оформление – подоконные карнизы, полуциркулярные ниши;</p> <p>заполнение оконных проемов – материал (дерево), цвет и рисунок оконных заполнений (на основании расчисток и архивных исследований);</p> <p>профилированный карниз с металлическим открытием между 1-м и 2-м этажами лицевых корпусов;</p> <p>профилированный карниз с металлическим открытием, с небольшим выступом между 2-м и 3-м этажами лицевых корпусов;</p> <p>подоконная тяга под 3-м этажом;</p> <p>междуэтажные тяги с металлическим открытием между 5-м и 6-м этажами лицевых корпусов;</p> <p>профилированный венчающий карниз с выносом (трехэтажные корпуса, дворового флигеля);</p>	
6	<p>Декоративно-художественное оформление интерьеров, предметы декоративно-прикладного искусства:</p>	<p>лестница Л-9 (лицевой корпус по Столярному переулку):</p> <p>оформление потолка – профилированные периметральные тяги с фризом ионников, листьев аканта;</p> <p>заполнение дверных проемов квартир № 69, №70 – материал (дерево), конструкция (двухстворчатые, глухие), оформление (дверное поле разделено на 3 филленки различной конфигурации);</p>	

ручки «типа фальш»квартир № 69, 70
материал, конструкция;

квартира № 11, комната 6 (площадь
26, 6 кв. м.):

печь - угловая, однорусная,
облицованная крупноразмерным
глазурованным изразцом белого
цвета с центральным ризалитом.
Высокий профилированный цоколь.
Углы скруглены, фриз из изразцов с
вертикально-свисающей и
провисающей лиственной гирлянды
с бантами; узкий профилированный
карниз;

квартира № 29, комната 8 (площадь
18,0 кв.м.):

печь - угловая, однорусная, с
центральным ризалитом, белого
прямоугольного глазурованного
изразца, с закругленными углами и
навершием; фриз орнаментирован
акантовым листом;

квартира № 30, комната 2 (площадь
14,0 кв.м.):

печь - угловая, однорусная,
прямоугольная в плане; белого
гладкого крупноразмерного
глазурованного изразца. Углы
закруглены; во фризе
геометрический орнамент в виде
прямоугольника, в поле которого
вписан овальный медальон и
растительный орнамент; дверца
толщи латунная.

квартира № 45, комната площадью
20,0 кв.м.:

печь: угловая, с центральным
ризалитом; белого
крупноразмерного глазурованного
изразца, гладкого и с орнаментом;
на гладком плинте с
профилированным карнизом; фриз
из изразцов с вертикально-
свисающей и провисающей
лиственной гирлянды с бантами;
узкий профилированный карниз.



Приложение № 4.4 к Акту по результатам государственной историко-культурной экспертизы проектной документации на проведение работ по сохранению выявленного объекта культурного наследия «Дом Зверкова (И. С. Никитина)», расположенного по адресу: г. Санкт-Петербург, Столярный пер., д.18/69, лит. А «Проект работ по сохранению выявленного объекта культурного наследия «Дом Зверкова (И. С. Никитина)», расположенного по адресу: г. Санкт-Петербург, Столярный пер., д.18/69, лит. А. Приспособление для современного использования пом. 4-Н (в части переустройства приема для входа в пом. 4-Н со стороны фасада по Столярному переулку)», выполненная ООО «РЕСТРОН» в 2021 г., шифр 11/21-ЦД

**План границ выявленного объекта культурного наследия
«Дом Зверкова (И. С. Никитина)», утвержденный КГИОП 18.12.2002 г.**

Заместитель председателя Комитета по государственному контролю, использованию и охране памятников истории и культуры - начальник управления государственного учета памятников

Б. М. Кириков



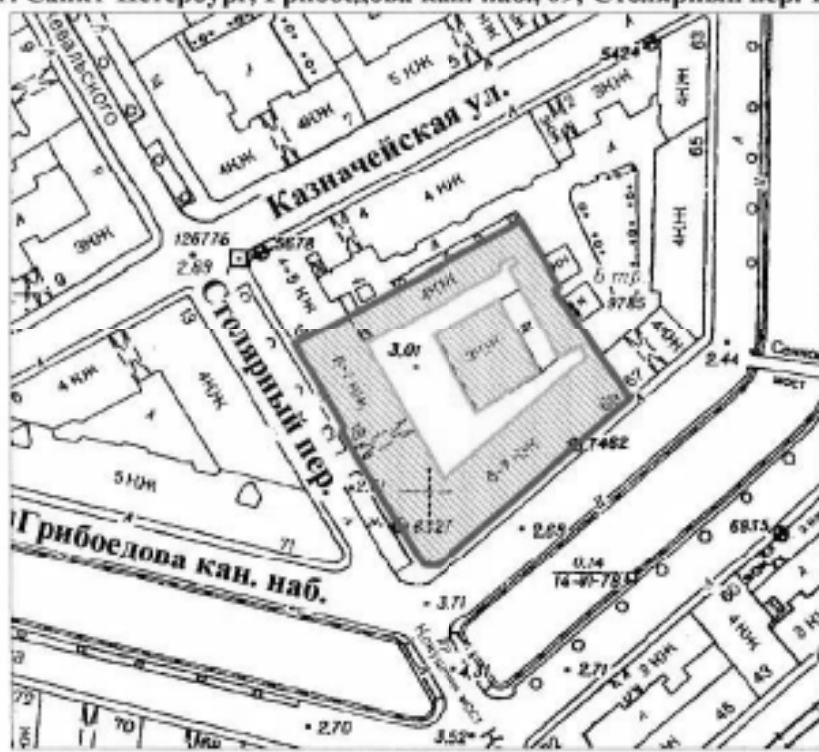

**План границ территории
выявленного объекта культурного наследия
"Дом Зверкова (И. С. Никитина)"**

г. Санкт-Петербург, Грибоедова кан. наб., 69; Столярный пер. 18



масштаб 1:2000

УСЛОВНЫЕ ОБОЗНАЧЕНИЯ

-  граница территории выявленного объекта культурного наследия
-  выявленный объект культурного наследия

ПРАВИТЕЛЬСТВО САНКТ-ПЕТЕРБУРГА
КГИОП
ОГРН 103780325527

Копия верна

Исполнитель: _____ / _____

Приложение № 4.5 к Акту по результатам государственной историко-культурной экспертизы проектной документации на проведение работ по сохранению выявленного объекта культурного наследия «Дом Зверкова (И. С. Никитина)», расположенного по адресу: г. Санкт-Петербург, Столярный пер., д.18/69, лит. А «Проект работ по сохранению выявленного объекта культурного наследия «Дом Зверкова (И. С. Никитина)», расположенного по адресу: г. Санкт-Петербург, Столярный пер., д.18/69, лит. А. Приспособление для современного использования пом. 4-Н (в части переустройства приема для входа в пом. 4-Н со стороны фасада по Столярному переулку)», выполненная ООО «РЕСТРОН» в 2021 г., шифр 11/21-ЦД

Приказ КГИОП от 20.02.2001 г. № 15 "Об утверждении Списка вновь выявленных объектов, представляющих историческую, научную, художественную или иную культурную ценность".



**Администрация Санкт-Петербурга
КОМИТЕТ ПО ГОСУДАРСТВЕННОМУ КОНТРОЛЮ,
ИСПОЛЬЗОВАНИЮ И ОХРАНЕ ПАМЯТНИКОВ ИСТОРИИ И КУЛЬТУРЫ**

ПРИКАЗ

от 20 февраля 2001 г. N 15

**Об утверждении списка вновь выявленных объектов,
представляющих историческую, научную, художественную
или иную культурную ценность**

В целях обеспечения сохранности расположенных на территории Санкт-Петербурга объектов, представляющих историческую, научную, художественную или иную культурную ценность, и на основании пунктов 12, 13, 14 Инструкции о порядке учета, обеспечения сохранности, содержания, использования и реставрации недвижимых памятников истории и культуры, утвержденной приказом Минкультуры СССР от 13.05.1986 N 203, приказываю:

1. Утвердить прилагаемый Список вновь выявленных объектов, представляющих историческую, научную, художественную или иную культурную ценность, одобренный постановлением Правительства Санкт-Петербурга от 12.02.2001 N 7 "О перечне объектов, представляющих историческую, научную, художественную или иную культурную ценность".

2. Ввести в действие Список вновь выявленных объектов, представляющих историческую, научную, художественную или иную культурную ценность, с даты подписания настоящего приказа.

3. Работникам КГИОП в своей деятельности руководствоваться Списком вновь выявленных объектов, представляющих историческую, научную, художественную или иную культурную ценность, с даты введения его в действие.

4. Первому заместителю председателя КГИОП - начальнику Управления по охране и использованию памятников Таратыновой О.В. организовать работу:

4.1. По расторжению охранных обязательств, заключенных с собственниками и пользователями объектов, не указанных в утвержденном Списке вновь выявленных объектов, представляющих историческую, научную, художественную или иную культурную ценность.

4.2. По заключению охранных обязательств с пользователями и собственниками объектов, указанных в утвержденном Списке вновь выявленных объектов, представляющих историческую, научную, художественную или иную культурную ценность.

5. Заместителю председателя КГИОП - начальнику Управления государственного учета памятников Кирикову Б.М.:

5.1. Организовать направление заверенных копий Списка вновь выявленных объектов, представляющих историческую, научную, художественную или иную культурную ценность, в КУГИ, КГА, КЗРиЗ, ГУЮ "Городское бюро регистрации прав на недвижимость", территориальные управления административных районов Санкт-Петербурга, Нотариальную палату Санкт-Петербурга.

5.2. Организовать опубликование настоящего приказа и утвержденного Списка вновь выявленных объектов, представляющих историческую, научную, художественную или иную культурную ценность, в информационно-правовой системе "Кодекс".

6. Заместителю председателя КГИОП - начальнику Управления инвестиционных программ, лицензирования, экспертизы и приватизации памятников Комлеву А.В. организовать передачу в отделы и сектора Управления по охране и использованию памятников утвержденного Списка вновь выявленных объектов, представляющих историческую, научную, художественную или иную культурную ценность, в электронной форме.

7. Контроль за выполнением настоящего приказа возложить на заместителя председателя КГИОП - начальника Управления государственного учета памятников Кирикова Б.М.

Председатель КГИОП

Н.И.Явейн

1	2	3	4	5	6	7
74	Жилой дом	конец XVIII века (надстроен)	автор не установлен	Грибодова кан.лаб., 63; Казначейская ул., 2 (Угловой дом)	хорошее	-:-
75	Дом Эверсона (И.С.Никитина)	1827; 1910-1911	автор не установлен гражд. инж. А.И.Зверский	Грибодова кан.лаб., 69; Столярный пер., 18	среднее	-:-
76	Дом В.А.Ратлякова-Рожнова	1886-1888 (включен существовавший дом)	арх. П.Ю.Сквор	Грибодова кан.лаб., 71; Столярный пер., 13; Казначейская ул., 6	среднее	-:-
77	Дом С.О.Китнера	конец XVIII - начало XIX века; 1855	автор не установлен арх. А.И.Лаанге	Грибодова кан.лаб., 79; Вознесенский пр., 23	хорошее	Рекомендовать к включению в Список вновь выявленных объектов, представляющих историческую, научную, художественную или иную культурную ценность, с последующим включением в Список памятников истории и культуры (экспертное заключение от 20.03.2000)
78	Дом В.С.Балашова (Ф.М.Регина)	1-я половина XIX века; 1860; 1884; 1898, надстройка и расширение	автор не установлен архитекторы Н.П.Гребенка, Е.И.Ферри де Паныи арх. К.Э.Гейслер арх. В.В.Шлауб, гражд. инж. П.П.Трифанов	Грибодова кан.лаб., 80; Красноградский пер., 5	хорошее	Рекомендовать к включению в Список вновь выявленных объектов, представляющих историческую, научную, художественную или иную культурную ценность (экспертное заключение от 20.03.2000)
79	Дом С.О.Китнера	1853	арх. А.И.Лаанге	Грибодова кан.лаб., 81	хорошее	-:-
80	Дом М.Штрук	2-я половина XVIII века; 1842	автор не установлен арх. Л.А.Шауфельбергер	Грибодова кан.лаб., 82; Подьяческая Большая ул., 2; Красноградский пер., 12	хорошее	-:-
81	Дом Саложниковой (А.Н.Вейнера)	1811; 1862-1863, перестройка корпуса по улице (надстроен); 1874, надстройка корпуса по набережной	арх. В.П.Стасов; арх. Б.Б.Гейм гражд. инж. А.К.Буш	Грибодова кан.лаб., 91; Декабристов ул., 20	хорошее	-:-
82	Дом и особняк В.С.Балашова (А.Ф.Маркса)	конец XVIII-XIX века	архитекторы П.Н.Волков, Н.В.Грусов, Л.Ф.Шперер и др.	Грибодова кан.лаб., 92; Подьяческая Средняя ул., 1	хорошее	-:-
82.1	Угловой дом	конец XVIII века	автор не установлен	Грибодова кан.лаб., 92; Подьяческая Средняя ул., 1	хорошее	-:-
82.2	Особняк	1875	арх. П.Н.Волков	Подьяческая Средняя ул., 1	среднее	-:-

Приложение № 4.6 к Акту по результатам государственной историко-культурной экспертизы проектной документации на проведение работ по сохранению выявленного объекта культурного наследия «Дом Зверкова (Н. С. Никитина)», расположенного по адресу: г. Санкт-Петербург, Столярный пер., д.18/69, лит. А «Проект работ по сохранению выявленного объекта культурного наследия «Дом Зверкова (Н. С. Никитина)», расположенного по адресу: г. Санкт-Петербург, Столярный пер., д.18/69, лит. А. Приспособление для современного использования пом. 4-Н (в части переустройства приемка для входа в пом. 4-Н со стороны фасада по Столярному переулку)», выполненная ООО «РЕСТРОН» в 2021 г., шифр 11/21-ПД

**Доверенность от 27.09.2021 г. на Васильева Л.С.
от Васильева Е.К. (собственник)**

78 А В 0857799

ДОВЕРЕННОСТЬ**Санкт-Петербург,****двадцать седьмого сентября две тысячи двадцать первого года.**

Я, гр. Васильев Евгений Константинович, 02 февраля 1968 года рождения, место рождения: гор. Липецк, гражданство: РФ, пол: мужской, паспорт 40 12 700426, выданный ТП №1 отдела УФМС России по Санкт-Петербургу и Ленинградской обл. в Адмиралтейском р-не г. Санкт-Петербурга 06 марта 2013 года, код подразделения 780-001, зарегистрированный по адресу: Санкт-Петербург, улица Глипки, дом 3-5-7, квартира 71, настоящей доверенностью уполномочиваю

гр. Васильева Леонида Сергеевича, 18 января 1957 года рождения, место рождения: гор. Ленинград, гражданство: РФ, пол: мужской, паспорт 40 04 518372, выданный 65 отделом милиции Кировского района Санкт-Петербурга 23 сентября 2003 года, код подразделения 782-065, зарегистрированного по адресу: Санкт-Петербург, город Петергоф, Ольгинское шоссе, дом 9Б,

быть моим представителем во всех компетентных учреждениях и организациях Санкт-Петербурга, в том числе в Комитете по государственному контролю, использованию и охране памятников истории и культуры, в Комитете по градостроительству и архитектуре, в Межведомственной комиссии Адмиралтейского района Санкт-Петербурга по вопросу подачи и получения любых необходимых заявлений и документов в отношении нежилого помещения, находящегося по адресу: **Санкт-Петербург, Столярный переулок, дом 18/69, литера А, помещение 4-Н, кадастровый номер 78:32:0001234:1125**, в том числе заявлений и документов, необходимых для проведения перепланировки, переустройства вышеуказанного объекта недвижимости, с правом получения всех необходимых справок, документов, удостоверений, выписок, планов, проектно-сметной документации, проектов, актов, распоряжений, постановлений, разрешений, заключений, согласований, свидетельств, архивных справок и иных документов, подавать от моего имени необходимые заявления, с правом давать согласия и подавать заявления на обработку, хранение моих персональных данных, уплачивать следуемые деньги, в том числе пошлины, госпошлины, тарифы, расписываться за меня и выполнять все действия и формальности, связанные с данным поручением.

Доверенность выдана сроком на три года, с запретом на передоверие полномочий по настоящей доверенности другим лицам.

Доверенность мною лично прочитана, проверена, все данные вписаны верно, нотариусом мне разъяснено, что в соответствии со статьей 45.1 Основ законодательства Российской Федерации о нотариате: "Техническая ошибка, не изменяющая правового содержания нотариально оформленного документа и не влияющая на права третьих лиц, исправляется нотариусом по требованию заявителя или его представителя либо на основании решения суда. Исправление технической ошибки в нотариально оформленном документе, подписанном заявителем или его представителем, оговаривается и подтверждается подписью заявителя или его представителя, а также в конце удостоверительной надписи оговаривается и подтверждается подписью нотариуса с приложением оттиска печати с воспроизведением Государственного герба Российской Федерации. Исправление технической ошибки в нотариально оформленном документе, подписанном только нотариусом, оговаривается и подтверждается подписью нотариуса с приложением оттиска печати с воспроизведением Государственного герба Российской Федерации. Исправление технической ошибки выполняется таким образом, чтобы можно было прочесть все ошибочно написанное в первоначальном тексте. Сведения об исправлении технической ошибки в нотариально оформленном документе вносятся в реестр нотариальных действий единой информационной системы нотариата".

Смысл и значение доверенности, ее юридические последствия, а также содержание статей 185-189 Гражданского кодекса Российской Федерации мне разъяснены и соответствуют моим намерениям.

Я, как участник сделки, понимаю разъяснения нотариуса о правовых последствиях совершаемой сделки. Условия сделки соответствуют моим действительным намерениям.

Информация, установленная нотариусом с моих слов, внесена в текст сделки верно.

доверитель

Васильев Евгений Александрович

Российская Федерация, Санкт-Петербург

Двадцать седьмого сентября две тысячи двадцать первого года

Настоящая доверенность удостоверена мной, Гречко Юлией Андреевной, временно исполняющей обязанности нотариуса нотариального округа Санкт-Петербург Иконовой Людмилы Валентиновны.

Содержание доверенности соответствует волеизъявлению заявителя.

Доверенность подписана в моем присутствии.

Личность заявителя установлена, дееспособность проверена.

Зарегистрировано в реестре: № 78/109-н/78-2021-16-431.

Уплачено за совершение нотариального действия: 1900 руб. 00 коп.

Ю.А.Гречко



(Handwritten signature of the notary)



23.285.032

Приложение № 4.8 к Акту по результатам государственной историко-культурной экспертизы проектной документации на проведение работ по сохранению выявленного объекта культурного наследия «Дом Зверкова (И. С. Никитина)», расположенного по адресу: г. Санкт-Петербург, Столярный пер., д.18/69, лит. А «Проект работ по сохранению выявленного объекта культурного наследия «Дом Зверкова (И. С. Никитина)», расположенного по адресу: г. Санкт-Петербург, Столярный пер., д.18/69, лит. А. Приспособление для современного использования пом. 4-Н (в части переустройства приема для входа в пом. 4-Н со стороны фасада по Столярному переулку)», выполненная ООО «РЕСТРОН» в 2021 г., шифр 11/21-ПД

**Паспорт на многоквартирный дом по адресу: г. Санкт-Петербург,
Столярный пер, д. 18/69, лит. А, от 14.11.2005 г.**

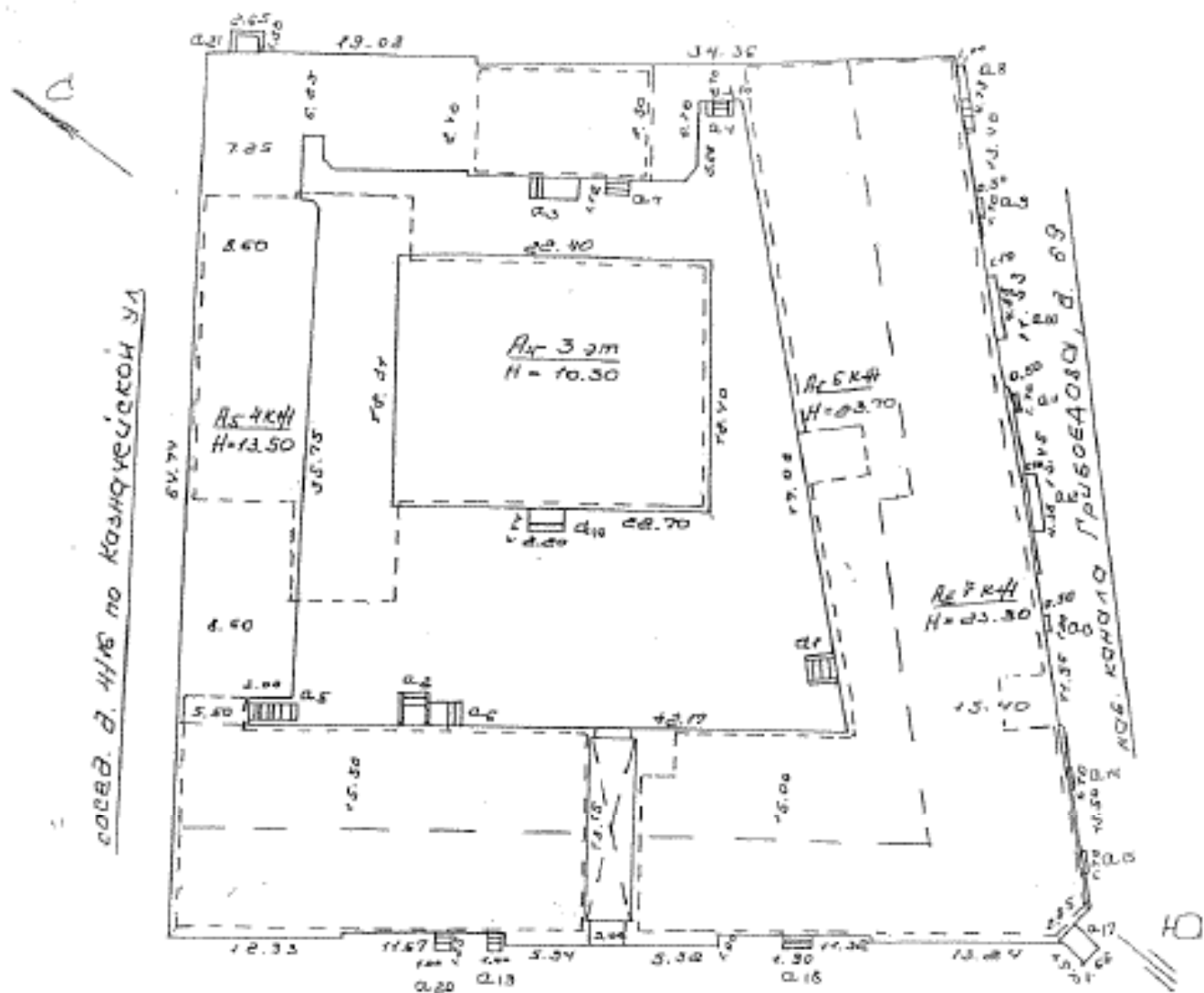

Столярный пер. д. 18

Экспликация строений (сооружений)

№№ в.п.	Литера	Функциональное использование	Площадь застройки кв.м.
1	2	3	4
1	А	жилой дом	2872

III. ЭКСПЛИКАЦИЯ ЗЕМЕЛЬНОГО УЧАСТКА (в кв. м.)

Дата записи	площадь участка				незастроенная площадь										
	по кадастровому документу	по фактическому пользованию	в том числе		асфальтов. покрытие		прочие застройки	площадки оборудован.		грунт	под зелеными насаждениями				
			застроен.	не застроен.	двор	тротуары		детские	спортивные		придомовой сквер	газон с деревьями	газон, цветники, клумбы	плодовый сад	
1	2	3	4	5	6	7	8	9	10	11	12	13	14	15	
06.06.2008	3852	3852	2872	980	980										

IV. УБОРОЧНАЯ ПЛОЩАДЬ (в кв. м.)

Дата записи	всего	дворовая территория							личный тротуар					кроме того		
		в том числе				в том числе			асфальт	зеленые насаждения	грунт	прочие территории		иеран		
		асфальтов. покрытие	тротуар	прочие застройки	площадки оборудован.	детские	спортивные	грунт				зеленые насаждения	площадь		прочие территории	
1	2	3	4	5	6	7	8	9	10	11	12	13	14	15	16	17
06.06.2008	1028	980							722	334	318	70		48		

V. Оценка служебных строений дворовых сооружений и заборов

1	2	3	4	5	6	Описание конструктивных элементов и их удельные веса									16	17	18	19	20	21	22	23
						7	8	9	10	11	12	13	14	15								
А	двор, асфальт				1028										Сб. 2, таб. 305а	кв. м. 7,6	1	7,6	7813	30	5469	

(продолжение на обороте)

ТЕХНИЧЕСКИЙ ПАСПОРТ

на жилой дом № 18/69 корпус № --- литера А
по Сталярный переулок ул. (пер.)
города Санкт-Петербург район Адмиралтейский

квартал №	<u>234</u>
инвент. №	<u>1</u>
шифр	
фонд	

I. ОБЩИЕ СВЕДЕНИЯ

Владелец _____
Серия, тип проекта _____
Год постройки 1829 г. переоборудовано в _____ году
надстроено
Год последнего капитального ремонта _____
Число этажей 7 (3-4-6-7)
Кроме того имеется: подвал
Число лестниц 10 шт. их уборочная площадь 1458,7 кв.м.
Уборочная площадь общих коридоров и мест общего пользования 66,5 кв.м.
Средняя внутренняя высота помещений 3,00 м Объем 58948 куб.м.
Общая площадь дома 11274,1 кв.м. кроме того, площадь балконов, лоджий и террас с учетом коэф. _____ кв.м.
Из них:
Жилые помещения общая площадь 5936,2 кв.м. кроме того, площадь балконов, лоджий и террас с учетом коэф. _____ кв.м.
в том числе жилой площади 3631,4 кв.м.
Средняя площадь квартиры 59,8 кв.м.
Кроме того, необорудованная площадь: подвал _____ кв.м., чердак 1165,2 кв.м.

Распределение жилой площади

№№ п/п	Жилая площадь находится	количество		Жилая площадь	количество						
		жилых квартир	жилых комнат		количество		Жилая площадь	количество		Жилая площадь	
					жилых квартир	жилых комнат		жилых квартир	жилых комнат		
1	2	3	4	5	6	7	8	9	10	11	
1	В квартирах	62	200	3631,4							
2	В помещен. корид. системы										
3	В общежитиях										
4	Служебная жилая площадь										
5	Мансардная жилая площадь										
Из общего числа жилой площади находится:											
6	а. В мансардах										
	б. В подвалах										
	в. В цокольных этажах										
	г. В бараках										

Распределение квартир по числу комнат (без общежит. и коридорн. системы)

№№ п/п	квартиры	число квартир	Их жилая площадь	Текущие изменения						
				число квартир	их жилая площадь	число квартир	их жилая площадь	число квартир	их жилая площадь	
1	2	3	4	5	6	7	8	9	10	
1	Однкомнатные	9	170,2							
2	Двухкомнатные	12	470,8							
3	Трехкомнатные	18	913,5							
4	Четырехкомнатные	9	617,9							
5	Пятикомнатные	8	733,0							
6	Шестикомнатные	5	572,6							
7	Семь и более комнат	1	153,4							
Всего:		62	3631,4							

6. НЕЖИЛЫЕ ПОМЕЩЕНИЯ

№№ по порядку	Классификация помещений	Номер помещения	Общая площадь кв.м.	Кроме того, площадь балконов, лоджий и террас с учетом коэфф. кв.м.	текущие изменения	
					Общая площадь кв.м.	Кроме того, площадь балконов, лоджий и террас с учетом коэфф. кв.м.
1	2	3	4	5	6	7
1	Гостиница					
2	торговая	7н, 17н	236.9			
3	производственная					
4	складская	1н, 2н, 3н, 30н, 5н, 6н, 9н, 10н, 31н, 13н, 16н	1017.7			
5	бытового обслуж.					
6	гаражи					
7	учрежденческая	12н, 15н, 18н, 27н, 20н, 24н, 28н, 34н	1596.5			
8	общест.питание	4н	261.5			
9	школьная					
10	учебно-научная	40н, б/кв.2	279.5			
11	лечебно-санитарная					
12	игров. автоматы	8н	199.9			
13	прочие	33н, 22н, 26н, 32н, 35н, 36н, 37н	215.2			
14	творческие мастерские	23н, 21н, 14н	242.3			
15	свободно	11н	10.0			
16	Кв-ры, перевед. в НФ	1, 17, 18, 36, 85, 3, 19, 20, 38	1278.4			
Итого			5337.9			

в том числе площадь, используемая жилищной конторой для собственных нужд в кв.м.

№№ по порядку	Использование помещений	Номер помещения	Общая площадь кв.м.	Кроме того, площадь балконов, лоджий и террас с учетом коэфф. кв.м.	текущие изменения	
					Общая площадь кв.м.	Кроме того, площадь балконов, лоджий и террас с учетом коэфф. кв.м.
1	2	3	4	5	6	7
1	Учрежденческая					
	а. Жилищная контора					
	б. Комн.детские, дружит. и др.					
2	Культурно-просветит.					
	а. кр. уголки, клубы, библиотеки					
3	Прочая					
	а. Мастерские	33н	25.8			
	б. Склады, жилищн. конт.					
	Технологические помещения:					
	в. Теплоузел	22н, 26н, 32н	129.6			
	г. котельная					
	в том числе на газе					
	на твердом топливе					
	д. водомерный узел					
	е. электрощитовая					
	ж. мусоросборная камера					
	з. кабельная					
	и. машинное помещение лифта	35н, 36н, 37н	59.8			
Технические помещения						
Итого			215.2			

IV. Описание конструктивных элементов и определение износа жилого дома

литеры А1, А2, А3

Группа капитальности

II

сборник №

28

Вид внутренней отделки

поверхности

таблица №

31г

№ п/п	Наименование конструктивных элементов	Описание конструктивных элементов (материал, конструкция, отделка в арочке)	Техническое состояние (осколы, трещины, гниль и т.п.)	Удельный вес по объему, %	Повреждена к удельному весу в процентах	Удельный вес по объему с учетом повреждений	Износ в %	Процент износа по удельному весу конструктивных элементов		
1	2	3	4	5	6	7	8	9		
1	Фундамент	бутовый ленточный	незначительные трещины по ширину	9		9	45	4,1		
2	в. Наружные внутренние капитальные стены б. Перегородки	кирпичные	выветривание швов,	24		24	45	10,8		
		штукатуренные								
3	перегородки	деревянные	перекос	13			50	6,5		
		чердачные	деревянные балки с деревянным заполнением						диагональные трещины	
		междэтажные	кирпичные своды							
4	Крыша	железная односклонная по деревянным настилам	неплотность фальца, пробоины	2		2	40	0,8		
5	Полы	паркет - 35% дощатые - 65%	истертость, повреждение основания	11		11	50	5,5		
6	проемы	оконные	двойные	10		10	45	4,5		
		дверные	филенчатые						трещины	
7	Отделочные работы	наружн. отделка архит. оформл.		10	1,7	11,7	45	5,3		
		а. простая 24%	2,2*24%=0,5						потемнение окрасочного слоя,	
		б. средняя 46%	2,7*46%=1,2						выпучивание	
		в. внутр. отделка	оклейка обоями, масляная окраска						штукатурки	
8	Санитарно и электротехнические работы	центр. отопление	от ТЭЦ	18		18	50	9,0		
		тепкое отопление	нет							
		водопровод	от городской центральной сети							
		электроосвещен.	скрытый проводки							
		радио	есть							
		телефон	есть							
		телевидение	есть						требуется	
		ванная	с газ. колонк.						нет	замена
			с др. колонк.						нет	труб
			с гор. вод.						есть	
		Горячее водоснабжение	централизованное							
		осветление	естественная							
		газоснабжение	есть							
мукопровод	нет									
лифты	есть									
канализация	фишная									
сигнализация	нет									
9	разные работы	плитные ступени по металлическим косякам	выбоина, истертость	3		3	40	1,2		
Итого				100		101,7		47,7		

Процент износа приведенный к 100 по формуле

$$\frac{\text{процент износа (гр.9)*100}}{\text{удельный вес (гр.7)}}$$

= 47 %

IV. Описание конструктивных элементов и определение износа жилого дома

литера А4

Группа капитальности

II

сборник №

4

Вид внутренней отделки

повышенная

таблица №

526

№ п/п	Наименование конструктивных элементов		Описание конструктивных элементов (материал, конструкция, отсылок к чертежам)	Техническое состояние (оскоб, трещины, гниль и т.п.)	Удельный вес конструктивных элементов	Поврежденная часть в % от объема элементов	Удельный вес поврежденных элементов с учетом коэффициента поправки	Износ в %	Процент износа по уд. весу конструктивных элементов							
1	2		3	4	5	6	7	8	9							
1	Фундамент		бутовый ленточный	незначительные трещины по шкелю	5		5	45	2.3							
2	а. Наружные капитальные стены		кирпичные оштукатуренные поправка +2.4	выпиривание швов,	19	2.4	21.4	40	8.6							
	б. Перегородки		деревянные	перекос	5		5	25	1.3							
3	перекрытия	чердачные	деревянные балки с деревянным заполнением	диагональные трещины	9		9	45	4.1							
		междукатальные														
		подвальные	железные своды по метал. балкам													
4	Крыша		железная оцинкованная по деревянным настилам	неплотность фальцев, пробиты	6		6	25	1.5							
5	Полы		дощатые, плитка	истертость, повреждение основанки	10		10	20	2.0							
6	проемы	оконные	двойные	перекосы, трещины	11		10	20	2.0							
		дверные	фальшчатые													
7	Отделочные работы		наружн. отделка архит. оформл.		8		8	20	1.6							
			а. б. простая	потемнение окрасочного слоя,												
			в. средняя	запущенные												
			г. внутр. отделка													
		з. обшивка обоями, б. обшивка панелями	штукатурки													
8	Санитарно и электротехнические работы		центр. отопление	от ТЭЦ	4.5	-4	0.5	25	0.1							
			лучное отопление	нет												
			водопровод	от городской центральной сети												
			электроосвещен.	скрытая проводка												
			вентиляция	естественная												
			радио	есть												
			телефон	есть												
			телевидение	есть						капельные течи						
			ванны	с газов. колонк.						нет	в	8.2	0.5	8.7	25	2.2
				с дров. колонк.						нет	отмыкал					
				с гор. вод.						нет						
Горячее водоснабжение		централизованное +0.5														
газоснабжение		нет														
мусоропровод		нет														
лифты		нет														
канализация		фановая														
сигнализация		нет														
9	разные работы		плитные ступени по металлическим вставкам	выбоины, истертость	5		5	30	1.5							
					9.3		9.3	30	2.8							
Итого				100		97.9		30.0								

Процент износа приведенный к 100 по формуле

$$\frac{\text{процент износа (гр.9)} \cdot 100}{\text{удельный вес (гр.7)}} = 31 \%$$

= 31 %

V. Описание конструктивных элементов и определение износа основных пристроек

Литер.пристр. _____ Группа капитальности _____ сборник № _____
 По плану _____ Вид внутренней отделки _____ таблица № _____

№ п/п	Наименование конструктивных элементов	Описание конструктивных элементов (материал, конструкция, отделка и прочее)	Техническое состояние (осадка, трещины, гниль и т.д.)	Удельный вес конструктив. элем.	Подрава к учету в объеме износа пристроек	Удельный вес конструктив. элем. пристроек	Износ, %	Процент износа на удельный вес конструктив. элем.
1	2	3	4	5	6	7	8	9
1	Фундамент							
2	а. Наружные внутренние капитальные стены б. Перегородки							
3	перекрытия	чердачные						
		междуэтажные						
		подвальные						
4	Крыша							
5	Полы							
6	проемы	оконные						
		дверные						
7	Отделочные работы	наружн. отделка архит. оформа.						
		а.						
		б.						
		в.						
		внутр. отделка						
		а.						
б.								
в.								
8	Санитарно и электроснабжение работы	центр. отопление						
		печное отопление						
		водопровод						
		электроосвещен.						
		радио						
		телефон						
		телевидение						
		ванны						
		с газов. колонк.						
		с др. вод. колонк.						
		с гор. вод.						
		Горячее водоснабжение						
		вентиляция						
		газоснабжение						
мусоропровод								
лифты								
канализация								
сигнализация								
9	разные работы							
Итого								

Проц. износа приведенный к 100 по формуле

$$\frac{\text{процент износа (гр.9)*100}}{\text{удельный вес (гр.7)}} = \%$$

VI. Техническое описание холодных пристроек и тамбуров

Листр по плану	Назначение	Этажность	описание конструктивных элементов и их удельные веса										Др. сборника	Др. таблицы	Удельный вес отливки бетона в процентах	Итого в %			
			Фундамент	стены и перегородки	перекрытия	крыша	полы	проемы		отделочные работы	внутренние санитарно-технические работы	прочие работы							
								оконные	дверные										
1	2	3	4	5	6	7	8	9	10	11	12	13	14	15	16	17	18	19	

VII. Исчисление восстановительной и действительной стоимости основной части строения и пристроек

Листр по плану	Наименование строения и пристройки	№ сборника	№ таблицы	Стоимость по таблице	поправки к стоимости и коэффициенты										Стоимость строения после применения поправочных коэффициентов	Объем или площадь	Полученная стоимость в руб.	% износа	Действительная стоимость в руб.
					удельный вес строения	на высоту помещений	на среднюю площадь квартиры	закрытость	определение отступа	комплексность	этажность	на объем	подвал	удельный вес строения после поправок					
1	2	3	4	5	6	7	8	9	10	11	12	13	14	15	16	17	18	19	
А1-А2	4-й эт. часть здания	28	31г	24.2	1.017	1.00	0.93		0.98				0.93	22.51	49292	1109563	47	588068	
	оборудов. подвал	28	31г	24.2	1.017	1.00	0.93		0.98			0.2	0.19	4.60	4721	21717	47	11510	
А4	3-й эт. часть здания	4	52б	26.7	0.979				0.98			0.95	0.91	18.91	4346	82183	30	57528	
									0.96									6624	
																		5821	
																		1892	
														ВСЕГО:		1213463		657106	

Текущие изменения внесены

Работу выполнил	06.06.2008		
Инженер-автор	Дроздова		
Проектировщик			

08.02.11 от-76 Бумага 69г
 Бумага 40н 8 427 × 129,95 = 1134074
 Бумага 1н 5838 × 129,95 = 758778
 3н,30н 1944 × 129,95 = 248334
 Паспорт выдан 200 г.

15н

Начальник филиала ГУП ГУИОН
 ПИБ Адмиралтейского района _____ (Титова В.В.)

М.П.

Перечень документов, прилагаемых к паспорту на жилищно-коммунальный дом:

1. Поэтажные планы _____ листов.
2. Список площадей помещений _____ листов.

1	2	3	4	5	6	7	8	9	10	11	12	13	14
20	двери	оконные переп.	кв.м										
21		двери внутренние	шт.										
22		двери наружные	шт.										
23	фасад наружн. отделки		кв.м										
24	отопление	трубы электр. отопл.	п/м										
25		радиаторы	секц.										
26		панельный котл											
27		электрофарма	кв.м										
28		бачки на тверд. топлив											
29		газов. котельне	шт.										
30		АГВ колонки	шт.										
31		универсальные	шт.										
32		равнорын	шт.										
33		электровод. трубы	п/м										
34	канализ.	униты	шт.										
35		съемные бачки	шт.										
36		канализ. трубы	п/м										
37	трубы горяч. воды		п/м										
38	ванны		шт.										
39	души		шт.										
40	ванны газовые или на тверд. топливо		шт.										
41	трубы газовые		п/м										
42	плиты	газовые 2-х комф.	шт.										
43		газовые 4-х комф.	шт.										
44		электрические	шт.										
45	теплоизоляция		объем										
46	лифты		шт.										
47	система электроснабж.		п/м										
48	силовая электроснабж.		п/м										
49	аварийное устройство		шт.										
50	электролитов		шт.										
51	высотажелезные столбы и трубы		п/м										
52	мусоропровод. стояки		п/м										
53	в работе	балконы и лоджии	шт.										
54		эркеры	шт.										
55		лестницы	ступени	шт.									
56			площадки	кв.м									
57			переходы	п/м									
58		мусорооб. камеры		шт.									
59	бойлеры		шт.										
60	тепловые узлы		шт.										
61	кооперативы		шт.										
62													

Потребность в капитальном ремонте по строению

руб.

Всего потребность капит. затрат по земельному участку

руб.

Работу выполняла _____

должность, ф. и. о. подпись

20__ г.

Приложение № 6 к Акту по результатам государственной историко-культурной экспертизы проектной документации на проведение работ по сохранению выявленного объекта культурного наследия «Дом Зверкова (И. С. Никитина)», расположенного по адресу: г. Санкт-Петербург, Столярный пер., д.18/69, лит. А «Проект работ по сохранению выявленного объекта культурного наследия «Дом Зверкова (И. С. Никитина)», расположенного по адресу: г. Санкт-Петербург, Столярный пер., д.18/69, лит. А. Приспособление для современного использования пом. 4-Н (в части переустройства приема для входа в пом. 4-Н со стороны фасада по Столярному переулку)», выполненная ООО «РЕСТРОН» в 2021 г., шифр 11/21-ЦД

**Лицензия на осуществление деятельности по сохранению ОКН
ООО «РЕСТРОН» от 03.10.2016 № МКРФ 03800.**

Министерство культуры
Российской Федерации

ЛИЦЕНЗИЯ

№ МКРФ 03800 от 3 октября 2016 г.

На осуществление деятельности по сохранению объектов культурного наследия (памятников истории и культуры) народов Российской Федерации

(указывается конкретный вид лицензируемой деятельности)

Виды работ, выполняемых в составе лицензируемого вида деятельности, в соответствии с частью 2 статьи 12 Федерального закона «О лицензировании отдельных видов деятельности»:

согласно приложению № 1 к лицензии

(указывается в соответствии с перечнем работ, установленных положением о лицензировании соответствующего вида деятельности)

Настоящая лицензия предоставлена:

Обществу с ограниченной ответственностью «РЕСТРОН»

ООО «РЕСТРОН»

(указывается полное и (в случае, если имеется), сокращенное наименование (в том числе фирменное наименование), организационно-правовая форма юридического лица (единица, юрлп и (в случае, если имеется) отчество индивидуального предпринимателя, данные документа, удостоверяющего его личность)

Основной государственный регистрационный номер юридического лица (индивидуального предпринимателя) (ОГРН) **1157847112499**

Идентификационный номер налогоплательщика (ИНН) **7810344500**

Адрес места нахождения и места осуществления лицензируемого вида деятельности:

**192289, г. Санкт-Петербург, просп. Девятого Января, д. 3, корп. 1,
лит. А, пом. 319**

(указывается адрес места нахождения (место жительства – для индивидуального предпринимателя),
и адреса мест осуществления работ (услуг), выполняемых (оказываемых) в составе лицензируемого вида деятельности)

Настоящая лицензия предоставлена на срок бессрочно

Настоящая лицензия предоставлена на основании решения лицензирующего органа – приказа:

№2235 от 3 октября 2016 г.

Настоящая лицензия переоформлена на основании решения лицензирующего органа – приказа:

№148 от 13 февраля 2019 г.

Настоящая лицензия имеет 1 приложение, являющееся ее неотъемлемой частью на 1 листе.

Заместитель Министра

(должность уполномоченного лица)



(подпись уполномоченного лица)

С.Г.Обрывалин

(ф.и.о. уполномоченного лица)



Министерство культуры
Российской Федерации

ПРИЛОЖЕНИЕ № 1

к лицензии № МКРФ 03800 от 3 октября 2016 г.

виды выполняемых работ:

разработка проектной документации по консервации, реставрации и воссозданию объектов культурного наследия (памятников истории и культуры) народов Российской Федерации;

разработка проектной документации по ремонту и приспособлению объектов культурного наследия (памятников истории и культуры) народов Российской Федерации;

реставрация, консервация и воссоздание оснований, фундаментов, кладок, ограждающих конструкций и распорных систем;

реставрация, консервация и воссоздание металлических конструкций и деталей;

реставрация, консервация и воссоздание деревянных конструкций и деталей;

реставрация, консервация и воссоздание декоративно-художественных покрасок, штукатурной отделки и архитектурно-лепного декора;

реставрация, консервация и воссоздание конструкций и деталей из естественного и искусственного камня;

реставрация, консервация и воссоздание произведений скульптуры и декоративно-прикладного искусства;

реставрация, консервация и воссоздание живописи (монументальной, станковой);

реставрация, консервация и воссоздание исторического ландшафта и произведений садово-паркового искусства;

ремонт и приспособление объектов культурного наследия (памятников истории и культуры) народов Российской Федерации.

Заместитель Министра

(подпись уполномоченного лица)



(подпись уполномоченного
лица)

С.Г.Обрывалин

(ф.и.о. уполномоченного лица)

Приложение № 7 к Акту по результатам государственной историко-культурной экспертизы проектной документации на проведение работ по сохранению выявленного объекта культурного наследия «Дом Зверкова (Н. С. Никитина)», расположенного по адресу: г. Санкт-Петербург, Столярный пер., д.18/69, лит. А «Проект работ по сохранению выявленного объекта культурного наследия «Дом Зверкова (Н. С. Никитина)», расположенного по адресу: г. Санкт-Петербург, Столярный пер., д.18/69, лит. А. Приспособление для современного использования пом. 4-Н (в части переустройства приямка для входа в пом. 4-Н со стороны фасада по Столярному переулку)», выполненная ООО «РЕСТРОН» в 2021 г., шифр 11/21-ЦД

**Приказы Минкультуры РФ от 17.07.2019 г. № 997;
от 09.11.2021 № 1809 об аттестации экспертов.**



**МИНИСТЕРСТВО КУЛЬТУРЫ
РОССИЙСКОЙ ФЕДЕРАЦИИ**

ПРИКАЗ

17 июля 2019

Москва

№ 197

Об аттестации экспертов по проведению государственной историко-культурной экспертизы

В соответствии с Федеральным законом от 25 июня 2002 г. № 73-ФЗ «Об объектах культурного наследия (памятниках истории и культуры) народов Российской Федерации», с пунктом 9 Положения о государственной историко-культурной экспертизе, утвержденного постановлением Правительства Российской Федерации от 15 июля 2009 г. № 569, Положением о порядке аттестации экспертов по проведению государственной историко-культурной экспертизы, утвержденным приказом Минкультуры России от 26 августа 2010 г. № 563 (в редакции приказа Минкультуры России от 17 октября 2011 г. № 1003), руководствуясь Положением об аттестационной комиссии Минкультуры России, утвержденным приказом Минкультуры России от 29 декабря 2011 г. № 1276, протоколом заседания аттестационной комиссии Минкультуры России от 25 июня 2019 г., п р и к а з ы в а ю:

1. Аттестовать экспертов по проведению государственной историко-культурной экспертизы согласно приложению к настоящему приказу.

2. Департаменту государственной охраны культурного наследия (Р.А.Рыбало) обеспечить размещение информации об аттестованных экспертах на официальном сайте Минкультуры России в сети Интернет.

3. Контроль за исполнением настоящего приказа оставляю за собой.

Заместитель Министра



С.Г.Обрывалин

Приложение

Утверждено приказом
Министерства культуры
Российской Федерации

от «11» июля 2019 г. № 997

Аттестованные эксперты по проведению
государственной историко-культурной экспертизы

№ п/п	Фамилия, имя, отчество соискателя	Объекты экспертизы
1.	Авксентьева Ольга Николаевна	<ul style="list-style-type: none"> - выявленные объекты культурного наследия в целях обоснования целесообразности включения данных объектов в реестр; - документы, обосновывающие включение объектов культурного наследия в реестр; - документы, обосновывающие изменение категории историко-культурного значения объекта культурного наследия; - проекты зон охраны объекта культурного наследия; - проектная документация на проведение работ по сохранению объектов культурного наследия; - документация или разделы документации, обосновывающие меры по обеспечению сохранности объекта культурного наследия, включенного в реестр, выявленного объекта культурного наследия либо объекта, обладающего признаками объекта культурного наследия, при проведении земляных, мелиоративных, хозяйственных работ, указанных в статье 30 Федерального закона от 25.06.2002 № 73-ФЗ «Об объектах культурного наследия (памятниках истории и культуры) народов Российской Федерации» (далее – Федеральный закон № 73-ФЗ) работ по использованию лесов и иных работ в границах территории объекта культурного наследия либо на земельном участке,

		<p>непосредственно связанном с земельным участком в границах территории объекта культурного наследия;</p> <ul style="list-style-type: none"> - документация, обосновывающая границы защитной зоны объекта культурного наследия.
2.	Бзаров Руслан Сулейманович	<ul style="list-style-type: none"> - выявленные объекты культурного наследия в целях обоснования целесообразности включения данных объектов в реестр; - документы, обосновывающие включение объектов культурного наследия в реестр; - документы, обосновывающие изменение категории историко-культурного значения объекта культурного наследия; - документы, обосновывающие исключение объектов культурного наследия из реестра.
3.	Глебова Татьяна Дмитриевна	<ul style="list-style-type: none"> - проектная документация на проведение работ по сохранению объектов культурного наследия; - документация или разделы документации, обосновывающие меры по обеспечению сохранности объекта культурного наследия, включенного в реестр, выявленного объекта культурного наследия либо объекта, обладающего признаками объекта культурного наследия, при проведении земляных, мелиоративных, хозяйственных работ, указанных в статье 30 Федерального закона № 73-ФЗ работ по использованию лесов и иных работ в границах территории объекта культурного наследия либо на земельном участке, непосредственно связанном с земельным участком в границах территории объекта культурного наследия.
4.	Гоняный Михаил Иванович	<ul style="list-style-type: none"> - выявленные объекты культурного наследия в целях обоснования целесообразности включения данных объектов в реестр; - земли, подлежащие воздействию земляных, строительных, мелиоративных, хозяйственных работ, предусмотренных статьей 25 Лесного кодекса Российской Федерации работ по использованию лесов (за исключением работ, указанных в пунктах 3, 4 и 7 части 1 статьи 25 Лесного кодекса Российской Федерации) и иных работ, в случае, если указанные земли расположены в границах территорий, утвержденных в

		<p>соответствии с пунктом 34.2 пункта 1 статьи 9 Федерального закона № 73-ФЗ;</p> <ul style="list-style-type: none"> - документы, обосновывающие включение объектов культурного наследия в реестр; - документы, обосновывающие исключение объектов культурного наследия из реестра; - документация, за исключением научных отчетов о выполненных археологических полевых работах, содержащая результаты исследований, в соответствии с которыми определяется наличие или отсутствие объектов, обладающих признаками объекта культурного наследия, на земельных участках, подлежащих воздействию земляных, строительных, мелиоративных, хозяйственных работ, указанных в статье 30 Федерального закона № 73-ФЗ работ по использованию лесов и иных работ; - документация или разделы документации, обосновывающие меры по обеспечению сохранности объекта культурного наследия, включенного в реестр, выявленного объекта культурного наследия либо объекта, обладающего признаками объекта культурного наследия, при проведении земляных, мелиоративных, хозяйственных работ, указанных в статье 30 Федерального закона № 73-ФЗ работ по использованию лесов и иных работ в границах территории объекта культурного наследия либо на земельном участке, непосредственно связанном с земельным участком в границах территории объекта культурного наследия.
5.	Горбатенко Сергей Борисович	<ul style="list-style-type: none"> - выявленные объекты культурного наследия в целях обоснования целесообразности включения данных объектов в реестр; - документы, обосновывающие включение объектов культурного наследия в реестр; - документы, обосновывающие исключение объектов культурного наследия из реестра; - документы, обосновывающие изменение категории историко-культурного значения объекта культурного наследия; - документы, обосновывающие отнесение объекта культурного наследия к историко-культурным заповедникам, особо ценным объектам культурного наследия народов Российской

		<p>Федерации либо объектам всемирного культурного и природного наследия;</p> <ul style="list-style-type: none"> - проекты зон охраны объекта культурного наследия; - проектная документация на проведение работ по сохранению объектов культурного наследия; - документация или разделы документации, обосновывающие меры по обеспечению сохранности объекта культурного наследия, включенного в реестр, выявленного объекта культурного наследия либо объекта, обладающего признаками объекта культурного наследия, при проведении земляных, мелиоративных, хозяйственных работ, указанных в статье 30 Федерального закона № 73-ФЗ работ по использованию лесов и иных работ в границах территории объекта культурного наследия либо на земельном участке, непосредственно связанном с земельным участком в границах территории объекта культурного наследия; - документация, обосновывающая границы защитной зоны объекта культурного наследия.
6.	Гуляев Валерий Федорович	<ul style="list-style-type: none"> - выявленные объекты культурного наследия в целях обоснования целесообразности включения данных объектов в реестр; - документы, обосновывающие включение объектов культурного наследия в реестр; - документы, обосновывающие исключение объектов культурного наследия из реестра; - документы, обосновывающие изменение категории историко-культурного значения объекта культурного наследия; - документы, обосновывающие отнесение объекта культурного наследия к историко-культурным заповедникам, особо ценным объектам культурного наследия народов Российской Федерации либо объектам всемирного культурного и природного наследия; - проекты зон охраны объекта культурного наследия; - проектная документация на проведение работ по сохранению объектов культурного наследия;

		<ul style="list-style-type: none"> - документация или разделы документации, обосновывающие меры по обеспечению сохранности объекта культурного наследия, включенного в реестр, выявленного объекта культурного наследия либо объекта, обладающего признаками объекта культурного наследия, при проведении земляных, мелиоративных, хозяйственных работ, указанных в статье 30 Федерального закона № 73-ФЗ работ по использованию лесов и иных работ в границах территории объекта культурного наследия либо на земельном участке, непосредственно связанном с земельным участком в границах территории объекта культурного наследия; - документация, обосновывающая границы защитной зоны объекта культурного наследия.
7.	Даниленко Надежда Ивановна	<ul style="list-style-type: none"> - проектная документация на проведение работ по сохранению объектов культурного наследия; - документация или разделы документации, обосновывающие меры по обеспечению сохранности объекта культурного наследия, включенного в реестр, выявленного объекта культурного наследия либо объекта, обладающего признаками объекта культурного наследия, при проведении земляных, мелиоративных, хозяйственных работ, указанных в статье 30 Федерального закона № 73-ФЗ работ по использованию лесов и иных работ в границах территории объекта культурного наследия либо на земельном участке, непосредственно связанном с земельным участком в границах территории объекта культурного наследия.
8.	Девятова Нина Павловна	<ul style="list-style-type: none"> - выявленные объекты культурного наследия в целях обоснования целесообразности включения данных объектов в реестр; - документы, обосновывающие включение объектов культурного наследия в реестр; - документы, обосновывающие изменение категории историко-культурного значения объекта культурного наследия; - проекты зон охраны объекта культурного наследия;

		<ul style="list-style-type: none"> - проектная документация на проведение работ по сохранению объектов культурного наследия; - документы, обосновывающие отнесение объекта культурного наследия к историко-культурным заповедникам, особо ценным объектам культурного наследия народов Российской Федерации либо объектам всемирного культурного и природного наследия.
9.	Дыминская Александра Владимировна	<ul style="list-style-type: none"> - проекты зон охраны объекта культурного наследия; - проектная документация на проведение работ по сохранению объектов культурного наследия.
10.	Егоров Александр Иванович	<ul style="list-style-type: none"> - проектная документация на проведение работ по сохранению объектов культурного наследия; - документация или разделы документации, обосновывающие меры по обеспечению сохранности объекта культурного наследия, включенного в реестр, выявленного объекта культурного наследия либо объекта, обладающего признаками объекта культурного наследия, при проведении земляных, мелиоративных, хозяйственных работ, указанных в статье 30 Федерального закона № 73-ФЗ работ по использованию лесов и иных работ в границах территории объекта культурного наследия либо на земельном участке, непосредственно связанном с земельным участком в границах территории объекта культурного наследия.
11.	Загоскин Евгений Анатольевич	<ul style="list-style-type: none"> - проекты зон охраны объекта культурного наследия; - проектная документация на проведение работ по сохранению объектов культурного наследия; - документация или разделы документации, обосновывающие меры по обеспечению сохранности объекта культурного наследия, включенного в реестр, выявленного объекта культурного наследия либо объекта, обладающего признаками объекта культурного наследия, при проведении земляных, мелиоративных, хозяйственных работ, указанных в статье 30 Федерального закона № 73-ФЗ работ по

		использованию лесов и иных работ в границах территории объекта культурного наследия либо на земельном участке, непосредственно связанном с земельным участком в границах территории объекта культурного наследия.
12.	Иванова Анастасия Борисовна	<ul style="list-style-type: none"> - выявленные объекты культурного наследия в целях обоснования целесообразности включения данных объектов в реестр; - земли, подлежащие воздействию земляных, строительных, мелиоративных, хозяйственных работ, предусмотренных статьей 25 Лесного кодекса Российской Федерации работ по использованию лесов (за исключением работ, указанных в пунктах 3, 4 и 7 части 1 статьи 25 Лесного кодекса Российской Федерации) и иных работ, в случае, если указанные земли расположены в границах территорий, утвержденных в соответствии с пунктом 34.2 пункта 1 статьи 9 Федерального закона № 73-ФЗ; - документация или разделы документации, обосновывающие меры по обеспечению сохранности объекта культурного наследия, включенного в реестр, выявленного объекта культурного наследия либо объекта, обладающего признаками объекта культурного наследия, при проведении земляных, мелиоративных, хозяйственных работ, указанных в статье 30 Федерального закона № 73-ФЗ работ по использованию лесов и иных работ в границах территории объекта культурного наследия либо на земельном участке, непосредственно связанном с земельным участком в границах территории объекта культурного наследия.
13.	Илюков Леонид Сергеевич	<ul style="list-style-type: none"> - выявленные объекты культурного наследия в целях обоснования целесообразности включения данных объектов в реестр; - земли, подлежащие воздействию земляных, строительных, мелиоративных, хозяйственных работ, предусмотренных статьей 25 Лесного кодекса Российской Федерации работ по использованию лесов (за исключением работ, указанных в пунктах 3, 4 и 7 части 1 статьи 25 Лесного кодекса Российской Федерации) и иных работ, в случае, если указанные земли расположены в границах территорий, утвержденных в

		<p>соответствии с пунктом 34.2 пункта 1 статьи 9 Федерального закона № 73-ФЗ;</p> <ul style="list-style-type: none"> - документы, обосновывающие включение объектов культурного наследия в реестр; - документация, за исключением научных отчетов о выполненных археологических полевых работах, содержащая результаты исследований, в соответствии с которыми определяется наличие или отсутствие объектов, обладающих признаками объекта культурного наследия, на земельных участках, подлежащих воздействию земляных, строительных, мелиоративных, хозяйственных работ, указанных в статье 30 Федерального закона № 73-ФЗ работ по использованию лесов и иных работ.
14.	Ициксон Елена Евгеньевна	<ul style="list-style-type: none"> - выявленные объекты культурного наследия в целях обоснования целесообразности включения данных объектов в реестр; - документы, обосновывающие включение объектов культурного наследия в реестр; - документы, обосновывающие исключение объектов культурного наследия из реестра; - документы, обосновывающие изменение категории историко-культурного значения объекта культурного наследия; - проектная документация на проведение работ по сохранению объектов культурного наследия; - документация или разделы документации, обосновывающие меры по обеспечению сохранности объекта культурного наследия, включенного в реестр, выявленного объекта культурного наследия либо объекта, обладающего признаками объекта культурного наследия, при проведении земляных, мелиоративных, хозяйственных работ, указанных в статье 30 Федерального закона № 73-ФЗ работ по использованию лесов и иных работ в границах территории объекта культурного наследия либо на земельном участке, непосредственно связанном с земельным участком в границах территории объекта культурного наследия.
15.	Кениг Александр Владимирович	<ul style="list-style-type: none"> - документы, обосновывающие включение объектов культурного наследия в реестр;

		<p>- документация, за исключением научных отчетов о выполненных археологических полевых работах, содержащая результаты исследований, в соответствии с которыми определяется наличие или отсутствие объектов, обладающих признаками объекта культурного наследия, на земельных участках, подлежащих воздействию земляных, строительных, мелиоративных, хозяйственных работ, указанных в статье 30 Федерального закона № 73-ФЗ работ по использованию лесов и иных работ.</p>
16.	Лавриновский Максим Семенович	<p>- проектная документация на проведение работ по сохранению объектов культурного наследия;</p> <p>- документация или разделы документации, обосновывающие меры по обеспечению сохранности объекта культурного наследия, включенного в реестр, выявленного объекта культурного наследия либо объекта, обладающего признаками объекта культурного наследия, при проведении земляных, мелиоративных, хозяйственных работ, указанных в статье 30 Федерального закона № 73-ФЗ работ по использованию лесов и иных работ в границах территории объекта культурного наследия либо на земельном участке, непосредственно связанном с земельным участком в границах территории объекта культурного наследия.</p>
17.	Ласкин Артур Робертович	<p>- выявленные объекты культурного наследия в целях обоснования целесообразности включения данных объектов в реестр;</p> <p>- земли, подлежащие воздействию земляных, строительных, мелиоративных, хозяйственных работ, предусмотренных статьей 25 Лесного кодекса Российской Федерации работ по использованию лесов (за исключением работ, указанных в пунктах 3, 4 и 7 части 1 статьи 25 Лесного кодекса Российской Федерации) и иных работ, в случае, если указанные земли расположены в границах территорий, утвержденных в соответствии с пунктом 34.2 пункта 1 статьи 9 Федерального закона № 73-ФЗ;</p> <p>- документы, обосновывающие включение объектов культурного наследия в реестр;</p>

		<ul style="list-style-type: none"> - документы, обосновывающие исключение объектов культурного наследия из реестра; - документация, за исключением научных отчетов о выполненных археологических полевых работах, содержащая результаты исследований, в соответствии с которыми определяется наличие или отсутствие объектов, обладающих признаками объекта культурного наследия, на земельных участках, подлежащих воздействию земляных, строительных, мелиоративных, хозяйственных работ, указанных в статье 30 Федерального закона № 73-ФЗ работ по использованию лесов и иных работ; - документация или разделы документации, обосновывающие меры по обеспечению сохранности объекта культурного наследия, включенного в реестр, выявленного объекта культурного наследия либо объекта, обладающего признаками объекта культурного наследия, при проведении земляных, мелиоративных, хозяйственных работ, указанных в статье 30 Федерального закона № 73-ФЗ работ по использованию лесов и иных работ в границах территории объекта культурного наследия либо на земельном участке, непосредственно связанном с земельным участком в границах территории объекта культурного наследия.
18.	Литова Екатерина Михайловна	<ul style="list-style-type: none"> - проектная документация на проведение работ по сохранению объектов культурного наследия.
19.	Мартынов Александр Федорович	<ul style="list-style-type: none"> - выявленные объекты культурного наследия в целях обоснования целесообразности включения данных объектов в реестр; - документы, обосновывающие включение объектов культурного наследия в реестр; - документация или разделы документации, обосновывающие меры по обеспечению сохранности объекта культурного наследия, включенного в реестр, выявленного объекта культурного наследия либо объекта, обладающего признаками объекта культурного наследия, при проведении земляных, мелиоративных, хозяйственных работ, указанных в статье 30 Федерального закона № 73-ФЗ работ по использованию лесов и иных работ в границах

		территории объекта культурного наследия либо на земельном участке, непосредственно связанном с земельным участком в границах территории объекта культурного наследия.
20.	Немудрова Анастасия Анатольевна	- проектная документация на проведение работ по сохранению объектов культурного наследия.
21.	Сафарова Ирина Александровна	- выявленные объекты культурного наследия в целях обоснования целесообразности включения данных объектов в реестр; - земли, подлежащие воздействию земляных, строительных, мелиоративных, хозяйственных работ, предусмотренных статьей 25 Лесного кодекса Российской Федерации работ по использованию лесов (за исключением работ, указанных в пунктах 3, 4 и 7 части 1 статьи 25 Лесного кодекса Российской Федерации) и иных работ, в случае, если указанные земли расположены в границах территорий, утвержденных в соответствии с пунктом 34.2 пункта 1 статьи 9 Федерального закона № 73-ФЗ; - документация или разделы документации, обосновывающие меры по обеспечению сохранности объекта культурного наследия, включенного в реестр, выявленного объекта культурного наследия либо объекта, обладающего признаками объекта культурного наследия, при проведении земляных, мелиоративных, хозяйственных работ, указанных в статье 30 Федерального закона № 73-ФЗ работ по использованию лесов и иных работ в границах территории объекта культурного наследия либо на земельном участке, непосредственно связанном с земельным участком в границах территории объекта культурного наследия.
22.	Слабуха Александр Васильевич	- выявленные объекты культурного наследия в целях обоснования целесообразности включения данных объектов в реестр; - документы, обосновывающие включение объектов культурного наследия в реестр; - документы, обосновывающие исключение объектов культурного наследия из реестра; - документы, обосновывающие изменение категории историко-культурного значения объекта культурного наследия;

		<ul style="list-style-type: none"> - документы, обосновывающие отнесение объекта культурного наследия к историко-культурным заповедникам, особо ценным объектам культурного наследия народов Российской Федерации либо объектам всемирного культурного и природного наследия; - проектная документация на проведение работ по сохранению объектов культурного наследия; - документация или разделы документации, обосновывающие меры по обеспечению сохранности объекта культурного наследия, включенного в реестр, выявленного объекта культурного наследия либо объекта, обладающего признаками объекта культурного наследия, при проведении земляных, мелиоративных, хозяйственных работ, указанных в статье 30 Федерального закона № 73-ФЗ работ по использованию лесов и иных работ в границах территории объекта культурного наследия либо на земельном участке, непосредственно связанном с земельным участком в границах территории объекта культурного наследия.
23.	Смирнова Галина Владимировна	<ul style="list-style-type: none"> - проектная документация на проведение работ по сохранению объектов культурного наследия; - документация или разделы документации, обосновывающие меры по обеспечению сохранности объекта культурного наследия, включенного в реестр, выявленного объекта культурного наследия либо объекта, обладающего признаками объекта культурного наследия, при проведении земляных, мелиоративных, хозяйственных работ, указанных в статье 30 Федерального закона № 73-ФЗ работ по использованию лесов и иных работ в границах территории объекта культурного наследия либо на земельном участке, непосредственно связанном с земельным участком в границах территории объекта культурного наследия.
24.	Смирнова Инна Юрьевна	<ul style="list-style-type: none"> - выявленные объекты культурного наследия в целях обоснования целесообразности включения данных объектов в реестр; - документы, обосновывающие включение объектов культурного наследия в реестр;

		<ul style="list-style-type: none"> - документы, обосновывающие исключение объектов культурного наследия из реестра; - документы, обосновывающие изменение категории историко-культурного значения объекта культурного наследия; - документы, обосновывающие отнесение объекта культурного наследия к историко-культурным заповедникам, особо ценным объектам культурного наследия народов Российской Федерации либо объектам всемирного культурного и природного наследия; - проектная документация на проведение работ по сохранению объектов культурного наследия; - документация или разделы документации, обосновывающие меры по обеспечению сохранности объекта культурного наследия, включенного в реестр, выявленного объекта культурного наследия либо объекта, обладающего признаками объекта культурного наследия, при проведении земляных, мелиоративных, хозяйственных работ, указанных в статье 30 Федерального закона № 73-ФЗ работ по использованию лесов и иных работ в границах территории объекта культурного наследия либо на земельном участке, непосредственно связанном с земельным участком в границах территории объекта культурного наследия.
25.	Снитко Александр Владимирович	<ul style="list-style-type: none"> - выявленные объекты культурного наследия в целях обоснования целесообразности включения данных объектов в реестр; - документы, обосновывающие включение объектов культурного наследия в реестр; - проектная документация на проведение работ по сохранению объектов культурного наследия.
26.	Содномов Александр Эрдэнибаирович	<ul style="list-style-type: none"> - выявленные объекты культурного наследия в целях обоснования целесообразности включения данных объектов в реестр; - документы, обосновывающие включение объектов культурного наследия в реестр; - проектная документация на проведение работ по сохранению объектов культурного наследия;

		<p>- документация или разделы документации, обосновывающие меры по обеспечению сохранности объекта культурного наследия, включенного в реестр, выявленного объекта культурного наследия либо объекта, обладающего признаками объекта культурного наследия, при проведении земляных, мелиоративных, хозяйственных работ, указанных в статье 30 Федерального закона № 73-ФЗ работ по использованию лесов и иных работ в границах территории объекта культурного наследия либо на земельном участке, непосредственно связанном с земельным участком в границах территории объекта культурного наследия.</p>
27.	Соколова Ольга Александровна	<p>- выявленные объекты культурного наследия в целях обоснования целесообразности включения данных объектов в реестр;</p> <p>- документы, обосновывающие включение объектов культурного наследия в реестр;</p> <p>- документы, обосновывающие изменение категории историко-культурного значения объекта культурного наследия;</p> <p>- документы, обосновывающие отнесение объекта культурного наследия к историко-культурным заповедникам, особо ценным объектам культурного наследия народов Российской Федерации либо объектам всемирного культурного и природного наследия;</p> <p>- проекты зон охраны объекта культурного наследия;</p> <p>- проектная документация на проведение работ по сохранению объектов культурного наследия;</p> <p>- документация или разделы документации, обосновывающие меры по обеспечению сохранности объекта культурного наследия, включенного в реестр, выявленного объекта культурного наследия либо объекта, обладающего признаками объекта культурного наследия, при проведении земляных, мелиоративных, хозяйственных работ, указанных в статье 30 Федерального закона № 73-ФЗ работ по использованию лесов и иных работ в границах территории объекта культурного наследия либо на земельном участке, непосредственно связанном с</p>

		земельным участком в границах территории объекта культурного наследия.
28.	Старцева Татьяна Сергеевна	<ul style="list-style-type: none"> - выявленные объекты культурного наследия в целях обоснования целесообразности включения данных объектов в реестр; - документы, обосновывающие включение объектов культурного наследия в реестр; - документы, обосновывающие исключение объектов культурного наследия из реестра; - документы, обосновывающие изменение категории историко-культурного значения объекта культурного наследия; - документы, обосновывающие отнесение объекта культурного наследия к историко-культурным заповедникам, особо ценным объектам культурного наследия народов Российской Федерации либо объектам всемирного культурного и природного наследия; - проектная документация на проведение работ по сохранению объектов культурного наследия; - документация или разделы документации, обосновывающие меры по обеспечению сохранности объекта культурного наследия, включенного в реестр, выявленного объекта культурного наследия либо объекта, обладающего признаками объекта культурного наследия, при проведении земляных, мелиоративных, хозяйственных работ, указанных в статье 30 Федерального закона № 73-ФЗ работ по использованию лесов и иных работ в границах территории объекта культурного наследия либо на земельном участке, непосредственно связанном с земельным участком в границах территории объекта культурного наследия.
29.	Тарасов Алексей Юрьевич	<ul style="list-style-type: none"> - выявленные объекты культурного наследия в целях обоснования целесообразности включения данных объектов в реестр; - земли, подлежащие воздействию земляных, строительных, мелиоративных, хозяйственных работ, предусмотренных статьей 25 Лесного кодекса Российской Федерации работ по использованию лесов (за исключением работ, указанных в пунктах 3, 4 и 7 части 1 статьи 25 Лесного кодекса Российской Федерации) и иных

		<p>работ, в случае, если указанные земли расположены в границах территорий, утвержденных в соответствии с пунктом 34.2 пункта 1 статьи 9 Федерального закона № 73-ФЗ;</p> <ul style="list-style-type: none"> - документы, обосновывающие включение объектов культурного наследия в реестр; - документы, обосновывающие исключение объектов культурного наследия из реестра; - документация, за исключением научных отчетов о выполненных археологических полевых работах, содержащая результаты исследований, в соответствии с которыми определяется наличие или отсутствие объектов, обладающих признаками объекта культурного наследия, на земельных участках, подлежащих воздействию земляных, строительных, мелиоративных, хозяйственных работ, указанных в статье 30 Федерального закона № 73-ФЗ работ по использованию лесов и иных работ; - документация или разделы документации, обосновывающие меры по обеспечению сохранности объекта культурного наследия, включенного в реестр, выявленного объекта культурного наследия либо объекта, обладающего признаками объекта культурного наследия, при проведении земляных, мелиоративных, хозяйственных работ, указанных в статье 30 Федерального закона № 73-ФЗ работ по использованию лесов и иных работ в границах территории объекта культурного наследия либо на земельном участке, непосредственно связанном с земельным участком в границах территории объекта культурного наследия.
30.	Титова Светлана Валентиновна	<ul style="list-style-type: none"> - документы, обосновывающие изменение категории историко-культурного значения объекта культурного наследия.
31.	Тихонов Виктор Евгеньевич	<ul style="list-style-type: none"> - выявленные объекты культурного наследия в целях обоснования целесообразности включения данных объектов в реестр; - документы, обосновывающие включение объектов культурного наследия в реестр; - документы, обосновывающие исключение объектов культурного наследия из реестра;

		<ul style="list-style-type: none"> - документы, обосновывающие изменение категории историко-культурного значения объекта культурного наследия; - проекты зон охраны объекта культурного наследия; - проектная документация на проведение работ по сохранению объектов культурного наследия; - документация, за исключением научных отчетов о выполненных археологических полевых работах, содержащая результаты исследований, в соответствии с которыми определяется наличие или отсутствие объектов, обладающих признаками объекта культурного наследия, на земельных участках, подлежащих воздействию земляных, строительных, мелиоративных, хозяйственных работ, указанных в статье 30 Федерального закона № 73-ФЗ работ по использованию лесов и иных работ; - документация или разделы документации, обосновывающие меры по обеспечению сохранности объекта культурного наследия, включенного в реестр, выявленного объекта культурного наследия либо объекта, обладающего признаками объекта культурного наследия, при проведении земляных, мелиоративных, хозяйственных работ, указанных в статье 30 Федерального закона № 73-ФЗ работ по использованию лесов и иных работ в границах территории объекта культурного наследия либо на земельном участке, непосредственно связанном с земельным участком в границах территории объекта культурного наследия.
32.	Толочко Ирина Викторовна	<ul style="list-style-type: none"> - выявленные объекты культурного наследия в целях обоснования целесообразности включения данных объектов в реестр; - земли, подлежащие воздействию земляных, строительных, мелиоративных, хозяйственных работ, предусмотренных статьей 25 Лесного кодекса Российской Федерации работ по использованию лесов (за исключением работ, указанных в пунктах 3, 4 и 7 части 1 статьи 25 Лесного кодекса Российской Федерации) и иных работ, в случае, если указанные земли расположены в границах территорий, утвержденных в

		<p>соответствии с пунктом 34.2 пункта 1 статьи 9 Федерального закона № 73-ФЗ;</p> <ul style="list-style-type: none"> - документы, обосновывающие включение объектов культурного наследия в реестр; - документы, обосновывающие исключение объектов культурного наследия из реестра; - документация, за исключением научных отчетов о выполненных археологических полевых работах, содержащая результаты исследований, в соответствии с которыми определяется наличие или отсутствие объектов, обладающих признаками объекта культурного наследия, на земельных участках, подлежащих воздействию земляных, строительных, мелиоративных, хозяйственных работ, указанных в статье 30 Федерального закона № 73-ФЗ работ по использованию лесов и иных работ; - документация или разделы документации, обосновывающие меры по обеспечению сохранности объекта культурного наследия, включенного в реестр, выявленного объекта культурного наследия либо объекта, обладающего признаками объекта культурного наследия, при проведении земляных, мелиоративных, хозяйственных работ, указанных в статье 30 Федерального закона № 73-ФЗ работ по использованию лесов и иных работ в границах территории объекта культурного наследия либо на земельном участке, непосредственно связанном с земельным участком в границах территории объекта культурного наследия.
33.	Тютин Ирина Яковлевна	<ul style="list-style-type: none"> - проектная документация на проведение работ по сохранению объектов культурного наследия.
34.	Урбанов Алексей Андреевич	<ul style="list-style-type: none"> - выявленные объекты культурного наследия в целях обоснования целесообразности включения данных объектов в реестр; - документы, обосновывающие включение объектов культурного наследия в реестр.
35.	Хангу Людмила Александровна	<ul style="list-style-type: none"> - проектная документация на проведение работ по сохранению объектов культурного наследия; - документация или разделы документации, обосновывающие меры по обеспечению сохранности объекта культурного наследия,

		<p>включенного в реестр, выявленного объекта культурного наследия либо объекта, обладающего признаками объекта культурного наследия, при проведении земляных, мелиоративных, хозяйственных работ, указанных в статье 30 Федерального закона № 73-ФЗ работ по использованию лесов и иных работ в границах территории объекта культурного наследия либо на земельном участке, непосредственно связанном с земельным участком в границах территории объекта культурного наследия.</p>
36.	Шинкарь Ольга Анатольевна	<ul style="list-style-type: none"> - выявленные объекты культурного наследия в целях обоснования целесообразности включения данных объектов в реестр; - земли, подлежащие воздействию земляных, строительных, мелиоративных, хозяйственных работ, предусмотренных статьей 25 Лесного кодекса Российской Федерации работ по использованию лесов (за исключением работ, указанных в пунктах 3, 4 и 7 части 1 статьи 25 Лесного кодекса Российской Федерации) и иных работ, в случае, если указанные земли расположены в границах территорий, утвержденных в соответствии с пунктом 34.2 пункта 1 статьи 9 Федерального закона № 73-ФЗ; - документы, обосновывающие включение объектов культурного наследия в реестр; - документы, обосновывающие исключение объектов культурного наследия из реестра; - документация, за исключением научных отчетов о выполненных археологических полевых работах, содержащая результаты исследований, в соответствии с которыми определяется наличие или отсутствие объектов, обладающих признаками объекта культурного наследия, на земельных участках, подлежащих воздействию земляных, строительных, мелиоративных, хозяйственных работ, указанных в статье 30 Федерального закона № 73-ФЗ работ по использованию лесов и иных работ; - документация или разделы документации, обосновывающие меры по обеспечению сохранности объекта культурного наследия, включенного в реестр, выявленного объекта культурного наследия либо объекта, обладающего

		<p>признаками объекта культурного наследия, при проведении земляных, мелиоративных, хозяйственных работ, указанных в статье 30 Федерального закона № 73-ФЗ работ по использованию лесов и иных работ в границах территории объекта культурного наследия либо на земельном участке, непосредственно связанном с земельным участком в границах территории объекта культурного наследия.</p>
37.	Яндовский Виктор Эдуардович	<ul style="list-style-type: none"> - выявленные объекты культурного наследия в целях обоснования целесообразности включения данных объектов в реестр; - документы, обосновывающие включение объектов культурного наследия в реестр; - документы, обосновывающие изменение категории историко-культурного значения объекта культурного наследия; - документы, обосновывающие отнесение объекта культурного наследия к историко-культурным заповедникам, особо ценным объектам культурного наследия народов Российской Федерации либо объектам всемирного культурного и природного наследия; - проекты зон охраны объекта культурного наследия; - проектная документация на проведение работ по сохранению объектов культурного наследия. - документация, обосновывающая границы защитной зоны объекта культурного наследия.
38.	Яровой Илья Юрьевич	<ul style="list-style-type: none"> - выявленные объекты культурного наследия в целях обоснования целесообразности включения данных объектов в реестр; - документы, обосновывающие включение объектов культурного наследия в реестр; - документы, обосновывающие исключение объектов культурного наследия из реестра; - документы, обосновывающие изменение категории историко-культурного значения объекта культурного наследия; - документы, обосновывающие отнесение объекта культурного наследия к историко-культурным заповедникам, особо ценным объектам культурного наследия народов Российской Федерации

		<p>Федерации либо объектам всемирного культурного и природного наследия;</p> <ul style="list-style-type: none">- документация, за исключением научных отчетов о выполненных археологических полевых работах, содержащая результаты исследований, в соответствии с которыми определяется наличие или отсутствие объектов, обладающих признаками объекта культурного наследия, на земельных участках, подлежащих воздействию земляных, строительных, мелиоративных, хозяйственных работ, указанных в статье 30 Федерального закона № 73-ФЗ работ по использованию лесов и иных работ;- документация или разделы документации, обосновывающие меры по обеспечению сохранности объекта культурного наследия, включенного в реестр, выявленного объекта культурного наследия либо объекта, обладающего признаками объекта культурного наследия, при проведении земляных, мелиоративных, хозяйственных работ, указанных в статье 30 Федерального закона № 73-ФЗ работ по использованию лесов и иных работ в границах территории объекта культурного наследия либо на земельном участке, непосредственно связанном с земельным участком в границах территории объекта культурного наследия.
--	--	---



**МИНИСТЕРСТВО КУЛЬТУРЫ
РОССИЙСКОЙ ФЕДЕРАЦИИ**

ПРИКАЗ

от 9 ноября 2021,

Москва

№ 1809

**Об аттестации экспертов по проведению государственной
историко-культурной экспертизы**

В соответствии с Федеральным законом от 25 июня 2002 г. № 73-ФЗ «Об объектах культурного наследия (памятниках истории и культуры) народов Российской Федерации», пунктом 9 Положения о государственной историко-культурной экспертизе, утвержденного постановлением Правительства Российской Федерации от 15 июля 2009 г. № 569, Положением о порядке аттестации экспертов по проведению государственной историко-культурной экспертизы, утвержденным приказом Минкультуры России от 26 августа 2010 г. № 563 (в редакции приказа Минкультуры России от 17 октября 2011 г. № 1003), руководствуясь Положением об аттестационной комиссии Минкультуры России, утвержденным приказом Минкультуры России от 29 декабря 2011 г. № 1276, протоколами заседания аттестационной комиссии Министерства культуры Российской Федерации по аттестации экспертов по проведению государственной историко-культурной экспертизы от 26 октября 2021 г., от 27 октября 2021 г., **п р и к а з ы в а ю:**

1. Аттестовать экспертов по проведению государственной историко-культурной экспертизы согласно приложению к настоящему приказу.

2. Департаменту государственной охраны культурного наследия (Р.А.Рыбало) обеспечить размещение информации об аттестованных экспертах на официальном сайте Минкультуры России в сети Интернет.

3. Контроль за исполнением настоящего приказа оставляю за собой.

Первый заместитель Министра



С.Г.Обрывалин

Приложение
к приказу Министерства культуры
Российской Федерации
от « 9 » кадавра 2021 г.
№ 1809

Аттестованные эксперты по проведению
государственной историко-культурной экспертизы

№ п / п	Фамилия, имя, отчество сонскателя	Решение о присвоении статуса аттестованного эксперта:
1.	Барашев Михаил Анатольевич	<ul style="list-style-type: none"> - выявленные объекты культурного наследия в целях обоснования целесообразности включения данных объектов в реестр. - документы, обосновывающие включение объектов культурного наследия в реестр; - документы, обосновывающие изменение категории историко-культурного значения объекта культурного наследия.
2.	Васютин Олег Иванович	<ul style="list-style-type: none"> - выявленные объекты культурного наследия в целях обоснования целесообразности включения данных объектов в реестр. - документы, обосновывающие включение объектов культурного наследия в реестр; - проектная документация на проведение работ по сохранению объектов культурного наследия; документация или разделы документации, обосновывающие меры по обеспечению сохранности объекта культурного наследия, включенного в реестр, выявленного объекта культурного наследия либо объекта, обладающего признаками объекта культурного наследия, при проведении земляных, мелиоративных, хозяйственных работ, указанных в статье 30 Федерального закона от 25.06.2002 № 73-ФЗ «Об объектах культурного наследия (памятниках истории и культуры) народов Российской Федерации» (далее – Федеральный закон) работ по использованию лесов и иных работ в границах территории объекта культурного наследия либо на земельном участке, непосредственно связанном с земельным участком в границах территории объекта культурного наследия.

3.	Визгалов Георгий Петрович	<ul style="list-style-type: none"> - выявленные объекты культурного наследия в целях обоснования целесообразности включения данных объектов в реестр; - документы, обосновывающие включение объектов культурного наследия в реестр; - документы, обосновывающие исключение объектов культурного наследия из реестра; - земли, подлежащие воздействию земляных, строительных, мелиоративных, хозяйственных работ, предусмотренных статьей 25 Лесного кодекса Российской Федерации работ по использованию лесов (за исключением работ, указанных в пунктах 3, 4 и 7 части 1 статьи 25 Лесного кодекса Российской Федерации) и иных работ, в случае, если указанные земли расположены в границах территорий, утвержденных в соответствии с пунктом 34.2 пункта 1 статьи 9 Федерального закона; - документация или разделы документации, обосновывающие меры по обеспечению сохранности объекта культурного наследия, включенного в реестр, выявленного объекта культурного наследия либо объекта, обладающего признаками объекта культурного наследия, при проведении земляных, мелиоративных, хозяйственных работ, указанных в статье 30 Федерального закона работ по использованию лесов и иных работ в границах территории объекта культурного наследия либо на земельном участке, непосредственно связанном с земельным участком в границах территории объекта культурного наследия; - документация, за исключением научных отчетов о выполненных археологических полевых работах, содержащая результаты исследований, в соответствии с которыми определяется наличие или отсутствие объектов, обладающих признаками объекта культурного наследия, на земельных участках, подлежащих воздействию земляных, строительных, мелиоративных, хозяйственных работ, указанных в статье 30 Федерального закона работ по использованию лесов и иных работ.
4.	Генинг Владимир Владимирович	<ul style="list-style-type: none"> - документация, за исключением научных отчетов о выполненных археологических полевых работах, содержащая результаты исследований, в соответствии с которыми определяется наличие или отсутствие объектов, обладающих признаками объекта культурного наследия, на земельных участках, подлежащих

		<p>воздействию земляных, строительных, мелиоративных, хозяйственных работ, указанных в статье 30 Федерального закона работ по использованию лесов и иных работ;</p> <p>- документация или разделы документации, обосновывающие меры по обеспечению сохранности объекта культурного наследия, включенного в реестр, выявленного объекта культурного наследия либо объекта, обладающего признаками объекта культурного наследия, при проведении земляных, мелиоративных, хозяйственных работ, указанных в статье 30 Федерального закона работ по использованию лесов и иных работ в границах территории объекта культурного наследия либо на земельном участке, непосредственно связанном с земельным участком в границах территории объекта культурного наследия.</p>
5.	Гусев Андрей Васильевич	<p>- земли, подлежащие воздействию земляных, строительных, мелиоративных, хозяйственных работ, предусмотренных статьей 25 Лесного кодекса Российской Федерации работ по использованию лесов (за исключением работ, указанных в пунктах 3, 4 и 7 части 1 статьи 25 Лесного кодекса Российской Федерации) и иных работ, в случае, если указанные земли расположены в границах территорий, утвержденных в соответствии с пунктом 34.2 пункта 1 статьи 9 Федерального закона;</p> <p>- документация или разделы документации, обосновывающие меры по обеспечению сохранности объекта культурного наследия, включенного в реестр, выявленного объекта культурного наследия либо объекта, обладающего признаками объекта культурного наследия, при проведении земляных, мелиоративных, хозяйственных работ, указанных в статье 30 Федерального закона работ по использованию лесов и иных работ в границах территории объекта культурного наследия либо на земельном участке, непосредственно связанном с земельным участком в границах территории объекта культурного наследия;</p> <p>- документация, за исключением научных отчетов о выполненных археологических полевых работах, содержащая результаты исследований, в соответствии с которыми определяется наличие или отсутствие объектов, обладающих признаками объекта культурного наследия, на земельных участках, подлежащих воздействию земляных, строительных, мелиоративных,</p>

		хозяйственных работ, указанных в статье 30 Федерального закона работ по использованию лесов и иных работ.
6.	Двоглазова Татьяна Петровна	<ul style="list-style-type: none"> - выявленные объекты культурного наследия в целях обоснования целесообразности включения данных объектов в реестр; - документы, обосновывающие включение объектов культурного наследия в реестр; - проектная документация на проведение работ по сохранению объектов культурного наследия.
7.	Зеленев Юрий Анатольевич	<ul style="list-style-type: none"> - земли, подлежащие воздействию земляных, строительных, мелиоративных, хозяйственных работ, предусмотренных статьей 25 Лесного кодекса Российской Федерации работ по использованию лесов (за исключением работ, указанных в пунктах 3, 4 и 7 части 1 статьи 25 Лесного кодекса Российской Федерации) и иных работ, в случае, если указанные земли расположены в границах территорий, утвержденных в соответствии с пунктом 34.2 пункта 1 статьи 9 Федерального закона; - документация или разделы документации, обосновывающие меры по обеспечению сохранности объекта культурного наследия, включенного в реестр, выявленного объекта культурного наследия либо объекта, обладающего признаками объекта культурного наследия, при проведении земляных, мелиоративных, хозяйственных работ, указанных в статье 30 Федерального закона работ по использованию лесов и иных работ в границах территории объекта культурного наследия либо на земельном участке, непосредственно связанном с земельным участком в границах территории объекта культурного наследия; - документация, за исключением научных отчетов о выполненных археологических полевых работах, содержащая результаты исследований, в соответствии с которыми определяется наличие или отсутствие объектов, обладающих признаками объекта культурного наследия, на земельных участках, подлежащих воздействию земляных, строительных, мелиоративных, хозяйственных работ, указанных в статье 30 Федерального закона работ по использованию лесов и иных работ.
8.	Зинько Виктор Николаевич	<ul style="list-style-type: none"> - выявленные объекты культурного наследия в целях обоснования целесообразности включения данных объектов в реестр;

		<ul style="list-style-type: none"> - документы, обосновывающие включение объектов культурного наследия в реестр; - документы, обосновывающие исключение объектов культурного наследия из реестра; - земли, подлежащие воздействию земляных, строительных, мелиоративных, хозяйственных работ, предусмотренных статьей 25 Лесного кодекса Российской Федерации работ по использованию лесов (за исключением работ, указанных в пунктах 3, 4 и 7 части 1 статьи 25 Лесного кодекса Российской Федерации) и иных работ, в случае, если указанные земли расположены в границах территорий, утвержденных в соответствии с пунктом 34.2 пункта 1 статьи 9 Федерального закона; - документация или разделы документации, обосновывающие меры по обеспечению сохранности объекта культурного наследия, включенного в реестр, выявленного объекта культурного наследия либо объекта, обладающего признаками объекта культурного наследия, при проведении земляных, мелиоративных, хозяйственных работ, указанных в статье 30 Федерального закона работ по использованию лесов и иных работ в границах территории объекта культурного наследия либо на земельном участке, непосредственно связанном с земельным участком в границах территории объекта культурного наследия; - документация, за исключением научных отчетов о выполненных археологических полевых работах, содержащая результаты исследований, в соответствии с которыми определяется наличие или отсутствие объектов, обладающих признаками объекта культурного наследия, на земельных участках, подлежащих воздействию земляных, строительных, мелиоративных, хозяйственных работ, указанных в статье 30 Федерального закона работ по использованию лесов и иных работ.
9.	Истомин Константин Эдуардович	<ul style="list-style-type: none"> - выявленные объекты культурного наследия в целях обоснования целесообразности включения данных объектов в реестр; - документы, обосновывающие включение объектов культурного наследия в реестр; - земли, подлежащие воздействию земляных, строительных, мелиоративных, хозяйственных работ, предусмотренных статьей 25 Лесного кодекса Российской Федерации работ по использованию лесов

		<p>(за исключением работ, указанных в пунктах 3, 4 и 7 части 1 статьи 25 Лесного кодекса Российской Федерации) и иных работ, в случае, если указанные земли расположены в границах территорий, утвержденных в соответствии с пунктом 34.2 пункта 1 статьи 9 Федерального закона;</p> <ul style="list-style-type: none"> - документация или разделы документации, обосновывающие меры по обеспечению сохранности объекта культурного наследия, включенного в реестр, выявленного объекта культурного наследия либо объекта, обладающего признаками объекта культурного наследия, при проведении земляных, мелиоративных, хозяйственных работ, указанных в статье 30 Федерального закона работ по использованию лесов и иных работ в границах территории объекта культурного наследия либо на земельном участке, непосредственно связанном с земельным участком в границах территории объекта культурного наследия; - документация, за исключением научных отчетов о выполненных археологических полевых работах, содержащая результаты исследований, в соответствии с которыми определяется наличие или отсутствие объектов, обладающих признаками объекта культурного наследия, на земельных участках, подлежащих воздействию земляных, строительных, мелиоративных, хозяйственных работ, указанных в статье 30 Федерального закона работ по использованию лесов и иных работ.
10.	Ициксон Сергей Меерович	<ul style="list-style-type: none"> - выявленные объекты культурного наследия в целях обоснования целесообразности включения данных объектов в реестр; - документы, обосновывающие включение объектов культурного наследия в реестр; - документы, обосновывающие исключение объектов культурного наследия из реестра; - документы, обосновывающие изменение категории историко-культурного значения объекта культурного наследия; - проектная документация на проведение работ по сохранению объектов культурного наследия; - документация или разделы документации, обосновывающие меры по обеспечению сохранности объекта культурного наследия, включенного в реестр, выявленного объекта культурного наследия либо объекта, обладающего признаками объекта культурного

		<p>наследия, при проведении земляных, мелиоративных, хозяйственных работ, указанных в статье 30 Федерального закона работ по использованию лесов и иных работ в границах территории объекта культурного наследия либо на земельном участке, непосредственно связанном с земельным участком в границах территории объекта культурного наследия;</p> <ul style="list-style-type: none"> - проекты зон охраны объекта культурного наследия; - документация, обосновывающая границы защитной зоны объекта культурного наследия.
11.	<p>Каравашкин Валерий Анатольевич</p>	<ul style="list-style-type: none"> - выявленные объекты культурного наследия в целях обоснования целесообразности включения данных объектов в реестр; - документы, обосновывающие включение объектов культурного наследия в реестр; - документы, обосновывающие изменение категории историко-культурного значения объекта культурного наследия; - проектная документация на проведение работ по сохранению объектов культурного наследия; - проекты зон охраны объекта культурного наследия.
12.	<p>Кардаш Олег Викторович</p>	<ul style="list-style-type: none"> - выявленные объекты культурного наследия в целях обоснования целесообразности включения данных объектов в реестр; - документы, обосновывающие включение объектов культурного наследия в реестр; - документы, обосновывающие исключение объектов культурного наследия из реестра; - земли, подлежащие воздействию земляных, строительных, мелиоративных, хозяйственных работ, предусмотренных статьей 25 Лесного кодекса Российской Федерации работ по использованию лесов (за исключением работ, указанных в пунктах 3, 4 и 7 части 1 статьи 25 Лесного кодекса Российской Федерации) и иных работ, в случае, если указанные земли расположены в границах территорий, утвержденных в соответствии с пунктом 34.2 пункта 1 статьи 9 Федерального закона; - документация или разделы документации, обосновывающие меры по обеспечению сохранности объекта культурного наследия, включенного в реестр, выявленного объекта культурного наследия либо объекта, обладающего признаками объекта культурного

		<p>наследия, при проведении земляных, мелиоративных, хозяйственных работ, указанных в статье 30 Федерального закона работ по использованию лесов и иных работ в границах территории объекта культурного наследия либо на земельном участке, непосредственно связанном с земельным участком в границах территории объекта культурного наследия;</p> <p>- документация, за исключением научных отчетов о выполненных археологических полевых работах, содержащая результаты исследований, в соответствии с которыми определяется наличие или отсутствие объектов, обладающих признаками объекта культурного наследия, на земельных участках, подлежащих воздействию земляных, строительных, мелиоративных, хозяйственных работ, указанных в статье 30 Федерального закона работ по использованию лесов и иных работ.</p>
13.	Кобякова Зоя Петровна	<p>- выявленные объекты культурного наследия в целях обоснования целесообразности включения данных объектов в реестр.</p>
14.	Кондакова Елена Викторовна	<p>- выявленные объекты культурного наследия в целях обоснования целесообразности включения данных объектов в реестр;</p> <p>- документы, обосновывающие включение объектов культурного наследия в реестр;</p> <p>- документы, обосновывающие изменение категории историко-культурного значения объекта культурного наследия;</p> <p>- проектная документация на проведение работ по сохранению объектов культурного наследия.</p>
15.	Корусенко Михаил Андреевич	<p>- выявленные объекты культурного наследия в целях обоснования целесообразности включения данных объектов в реестр;</p> <p>- документы, обосновывающие включение объектов культурного наследия в реестр;</p> <p>- земли, подлежащие воздействию земляных, строительных, мелиоративных, хозяйственных работ, предусмотренных статьей 25 Лесного кодекса Российской Федерации работ по использованию лесов (за исключением работ, указанных в пунктах 3, 4 и 7 части 1 статьи 25 Лесного кодекса Российской Федерации) и иных работ, в случае, если указанные земли расположены в границах территорий, утвержденных в соответствии с пунктом 34.2 пункта 1 статьи 9 Федерального закона;</p>

		<p>- документация или разделы документации, обосновывающие меры по обеспечению сохранности объекта культурного наследия, включенного в реестр, выявленного объекта культурного наследия либо объекта, обладающего признаками объекта культурного наследия, при проведении земляных, мелиоративных, хозяйственных работ, указанных в статье 30 Федерального закона работ по использованию лесов и иных работ в границах территории объекта культурного наследия либо на земельном участке, непосредственно связанном с земельным участком в границах территории объекта культурного наследия;</p> <p>- документация, за исключением научных отчетов о выполненных археологических полевых работах, содержащая результаты исследований, в соответствии с которыми определяется наличие или отсутствие объектов, обладающих признаками объекта культурного наследия, на земельных участках, подлежащих воздействию земляных, строительных, мелиоративных, хозяйственных работ, указанных в статье 30 Федерального закона работ по использованию лесов и иных работ.</p>
16.	Маслова Елена Константиновна	- проекты зон охраны объекта культурного наследия.
17.	Матвеев Борис Михайлович	<p>- выявленные объекты культурного наследия в целях обоснования целесообразности включения данных объектов в реестр;</p> <p>- документы, обосновывающие включение объектов культурного наследия в реестр;</p> <p>- документы, обосновывающие исключение объектов культурного наследия из реестра;</p> <p>- документы, обосновывающие изменение категории историко-культурного значения объекта культурного наследия.</p>
18.	Михайлова Елена Робертовна	<p>- выявленные объекты культурного наследия в целях обоснования целесообразности включения данных объектов в реестр;</p> <p>- земли, подлежащие воздействию земляных, строительных, мелиоративных, хозяйственных работ, предусмотренных статьей 25 Лесного кодекса Российской Федерации работ по использованию лесов (за исключением работ, указанных в пунктах 3, 4 и 7 части 1 статьи 25 Лесного кодекса Российской Федерации) и иных работ, в случае, если указанные земли расположены в границах территорий,</p>

		<p>утвержденных в соответствии с пунктом 34.2 пункта 1 статьи 9 Федерального закона;</p> <ul style="list-style-type: none"> - документация или разделы документации, обосновывающие меры по обеспечению сохранности объекта культурного наследия, включенного в реестр, выявленного объекта культурного наследия либо объекта, обладающего признаками объекта культурного наследия, при проведении земляных, мелиоративных, хозяйственных работ, указанных в статье 30 Федерального закона работ по использованию лесов и иных работ в границах территории объекта культурного наследия либо на земельном участке, непосредственно связанном с земельным участком в границах территории объекта культурного наследия; - документация, за исключением научных отчетов о выполненных археологических полевых работах, содержащая результаты исследований, в соответствии с которыми определяется наличие или отсутствие объектов, обладающих признаками объекта культурного наследия, на земельных участках, подлежащих воздействию земляных, строительных, мелиоративных, хозяйственных работ, указанных в статье 30 Федерального закона работ по использованию лесов и иных работ.
19.	Мишанина Елена Владимировна	<ul style="list-style-type: none"> - выявленные объекты культурного наследия в целях обоснования целесообразности включения данных объектов в реестр; - документы, обосновывающие включение объектов культурного наследия в реестр; - земли, подлежащие воздействию земляных, строительных, мелиоративных, хозяйственных работ, предусмотренных статьей 25 Лесного кодекса Российской Федерации работ по использованию лесов (за исключением работ, указанных в пунктах 3, 4 и 7 части 1 статьи 25 Лесного кодекса Российской Федерации) и иных работ, в случае, если указанные земли расположены в границах территорий, утвержденных в соответствии с пунктом 34.2 пункта 1 статьи 9 Федерального закона; - документация, за исключением научных отчетов о выполненных археологических полевых работах, содержащая результаты исследований, в соответствии с которыми определяется наличие или отсутствие объектов, обладающих признаками объекта культурного наследия, на земельных участках, подлежащих

		воздействию земляных, строительных, мелиоративных, хозяйственных работ, указанных в статье 30 Федерального закона работ по использованию лесов и иных работ.
20.	Обутов Иван Петрович	- выявленные объекты культурного наследия в целях обоснования целесообразности включения данных объектов в реестр.
21.	Перевозчикова Светлана Александровна	<p>- выявленные объекты культурного наследия в целях обоснования целесообразности включения данных объектов в реестр;</p> <p>- документы, обосновывающие включение объектов культурного наследия в реестр;</p> <p>- земли, подлежащие воздействию земляных, строительных, мелиоративных, хозяйственных работ, предусмотренных статьей 25 Лесного кодекса Российской Федерации работ по использованию лесов (за исключением работ, указанных в пунктах 3, 4 и 7 части 1 статьи 25 Лесного кодекса Российской Федерации) и иных работ, в случае, если указанные земли расположены в границах территорий, утвержденных в соответствии с пунктом 34.2 пункта 1 статьи 9 Федерального закона;</p> <p>- документация или разделы документации, обосновывающие меры по обеспечению сохранности объекта культурного наследия, включенного в реестр, выявленного объекта культурного наследия либо объекта, обладающего признаками объекта культурного наследия, при проведении земляных, мелиоративных, хозяйственных работ, указанных в статье 30 Федерального закона работ по использованию лесов и иных работ в границах территории объекта культурного наследия либо на земельном участке, непосредственно связанном с земельным участком в границах территории объекта культурного наследия;</p> <p>- документация, за исключением научных отчетов о выполненных археологических полевых работах, содержащая результаты исследований, в соответствии с которыми определяется наличие или отсутствие объектов, обладающих признаками объекта культурного наследия, на земельных участках, подлежащих воздействию земляных, строительных, мелиоративных, хозяйственных работ, указанных в статье 30 Федерального закона работ по использованию лесов и иных работ.</p>

22.	Плеханов Андрей Владимирович	<ul style="list-style-type: none"> - выявленные объекты культурного наследия в целях обоснования целесообразности включения данных объектов в реестр; - земли, подлежащие воздействию земляных, строительных, мелиоративных, хозяйственных работ, предусмотренных статьей 25 Лесного кодекса Российской Федерации работ по использованию лесов (за исключением работ, указанных в пунктах 3, 4 и 7 части 1 статьи 25 Лесного кодекса Российской Федерации) и иных работ, в случае, если указанные земли расположены в границах территорий, утвержденных в соответствии с пунктом 34.2 пункта 1 статьи 9 Федерального закона; - документация или разделы документации, обосновывающие меры по обеспечению сохранности объекта культурного наследия, включенного в реестр, выявленного объекта культурного наследия либо объекта, обладающего признаками объекта культурного наследия, при проведении земляных, мелиоративных, хозяйственных работ, указанных в статье 30 Федерального закона работ по использованию лесов и иных работ в границах территории объекта культурного наследия либо на земельном участке, непосредственно связанном с земельным участком в границах территории объекта культурного наследия; - документация, за исключением научных отчетов о выполненных археологических полевых работах, содержащая результаты исследований, в соответствии с которыми определяется наличие или отсутствие объектов, обладающих признаками объекта культурного наследия, на земельных участках, подлежащих воздействию земляных, строительных, мелиоративных, хозяйственных работ, указанных в статье 30 Федерального закона работ по использованию лесов и иных работ.
23.	Праздников Владимир Викторович	<ul style="list-style-type: none"> - выявленные объекты культурного наследия в целях обоснования целесообразности включения данных объектов в реестр; - документы, обосновывающие включение объектов культурного наследия в реестр; - документы, обосновывающие исключение объектов культурного наследия из реестра; - земли, подлежащие воздействию земляных, строительных, мелиоративных, хозяйственных работ, предусмотренных статьей 25 Лесного кодекса

		<p>Российской Федерации работ по использованию лесов (за исключением работ, указанных в пунктах 3, 4 и 7 части 1 статьи 25 Лесного кодекса Российской Федерации) и иных работ, в случае, если указанные земли расположены в границах территорий, утвержденных в соответствии с пунктом 34.2 пункта 1 статьи 9 Федерального закона;</p> <ul style="list-style-type: none"> - документация или разделы документации, обосновывающие меры по обеспечению сохранности объекта культурного наследия, включенного в реестр, выявленного объекта культурного наследия либо объекта, обладающего признаками объекта культурного наследия, при проведении земляных, мелиоративных, хозяйственных работ, указанных в статье 30 Федерального закона работ по использованию лесов и иных работ в границах территории объекта культурного наследия либо на земельном участке, непосредственно связанном с земельным участком в границах территории объекта культурного наследия; - документация, за исключением научных отчетов о выполненных археологических полевых работах, содержащая результаты исследований, в соответствии с которыми определяется наличие или отсутствие объектов, обладающих признаками объекта культурного наследия, на земельных участках, подлежащих воздействию земляных, строительных, мелиоративных, хозяйственных работ, указанных в статье 30 Федерального закона работ по использованию лесов и иных работ.
24.	Рыкунов Александр Николаевич	<ul style="list-style-type: none"> - выявленные объекты культурного наследия в целях обоснования целесообразности включения данных объектов в реестр; - документы, обосновывающие включение объектов культурного наследия в реестр; - земли, подлежащие воздействию земляных, строительных, мелиоративных, хозяйственных работ, предусмотренных статьей 25 Лесного кодекса Российской Федерации работ по использованию лесов (за исключением работ, указанных в пунктах 3, 4 и 7 части 1 статьи 25 Лесного кодекса Российской Федерации) и иных работ, в случае, если указанные земли расположены в границах территорий, утвержденных в соответствии с пунктом 34.2 пункта 1 статьи 9 Федерального закона;

		<p>- документация или разделы документации, обосновывающие меры по обеспечению сохранности объекта культурного наследия, включенного в реестр, выявленного объекта культурного наследия либо объекта, обладающего признаками объекта культурного наследия, при проведении земляных, мелиоративных, хозяйственных работ, указанных в статье 30 Федерального закона работ по использованию лесов и иных работ в границах территории объекта культурного наследия либо на земельном участке, непосредственно связанном с земельным участком в границах территории объекта культурного наследия;</p> <p>- документация, за исключением научных отчетов о выполненных археологических полевых работах, содержащая результаты исследований, в соответствии с которыми определяется наличие или отсутствие объектов, обладающих признаками объекта культурного наследия, на земельных участках, подлежащих воздействию земляных, строительных, мелиоративных, хозяйственных работ, указанных в статье 30 Федерального закона работ по использованию лесов и иных работ.</p>
25.	Свешникова Ольга Алексеевна	<p>- выявленные объекты культурного наследия в целях обоснования целесообразности включения данных объектов в реестр;</p> <p>- документы, обосновывающие включение объектов культурного наследия в реестр;</p> <p>- документы, обосновывающие изменение категории историко-культурного значения объекта культурного наследия;</p> <p>- проекты зон охраны объекта культурного наследия.</p>
26.	Семина Юлия Евгеньевна	<p>- выявленные объекты культурного наследия в целях обоснования целесообразности включения данных объектов в реестр;</p> <p>- документы, обосновывающие включение объектов культурного наследия в реестр.</p>
27.	Скрынникова Елена Владимировна	<p>- проектная документация на проведение работ по сохранению объектов культурного наследия;</p> <p>- документация или разделы документации, обосновывающие меры по обеспечению сохранности объекта культурного наследия, включенного в реестр, выявленного объекта культурного наследия либо объекта, обладающего признаками объекта культурного наследия, при проведении земляных, мелиоративных,</p>

		<p>хозяйственных работ, указанных в статье 30 Федерального закона работ по использованию лесов и иных работ в границах территории объекта культурного наследия либо на земельном участке, непосредственно связанном с земельным участком в границах территории объекта культурного наследия.</p>
28.	Соболев Владислав Юрьевич	<ul style="list-style-type: none"> - выявленные объекты культурного наследия в целях обоснования целесообразности включения данных объектов в реестр; - документы, обосновывающие включение объектов культурного наследия в реестр; - документы, обосновывающие исключение объектов культурного наследия из реестра; - земли, подлежащие воздействию земляных, строительных, мелиоративных, хозяйственных работ, предусмотренных статьей 25 Лесного кодекса Российской Федерации работ по использованию лесов (за исключением работ, указанных в пунктах 3, 4 и 7 части 1 статьи 25 Лесного кодекса Российской Федерации) и иных работ, в случае, если указанные земли расположены в границах территорий, утвержденных в соответствии с пунктом 34.2 пункта 1 статьи 9 Федерального закона; - документация или разделы документации, обосновывающие меры по обеспечению сохранности объекта культурного наследия, включенного в реестр, выявленного объекта культурного наследия либо объекта, обладающего признаками объекта культурного наследия, при проведении земляных, мелиоративных, хозяйственных работ, указанных в статье 30 Федерального закона работ по использованию лесов и иных работ в границах территории объекта культурного наследия либо на земельном участке, непосредственно связанном с земельным участком в границах территории объекта культурного наследия; - документация, за исключением научных отчетов о выполненных археологических полевых работах, содержащая результаты исследований, в соответствии с которыми определяется наличие или отсутствие объектов, обладающих признаками объекта культурного наследия, на земельных участках, подлежащих воздействию земляных, строительных, мелиоративных, хозяйственных работ, указанных в статье 30 Федерального закона работ по использованию лесов и иных работ.

29.	Толмачев Александр Николаевич	<ul style="list-style-type: none"> - проектная документация на проведение работ по сохранению объектов культурного наследия; - документация или разделы документации, обосновывающие меры по обеспечению сохранности объекта культурного наследия, включенного в реестр, выявленного объекта культурного наследия либо объекта, обладающего признаками объекта культурного наследия, при проведении земляных, мелиоративных, хозяйственных работ, указанных в статье 30 Федерального закона работ по использованию лесов и иных работ в границах территории объекта культурного наследия либо на земельном участке, непосредственно связанном с земельным участком в границах территории объекта культурного наследия.
30.	Трофимов Александр Николаевич	<ul style="list-style-type: none"> - проектная документация на проведение работ по сохранению объектов культурного наследия; - документация или разделы документации, обосновывающие меры по обеспечению сохранности объекта культурного наследия, включенного в реестр, выявленного объекта культурного наследия либо объекта, обладающего признаками объекта культурного наследия, при проведении земляных, мелиоративных, хозяйственных работ, указанных в статье 30 Федерального закона работ по использованию лесов и иных работ в границах территории объекта культурного наследия либо на земельном участке, непосредственно связанном с земельным участком в границах территории объекта культурного наследия; - проекты зон охраны объекта культурного наследия.
31.	Хвоцинская Наталья Вадимовна	<ul style="list-style-type: none"> - выявленные объекты культурного наследия в целях обоснования целесообразности включения данных объектов в реестр; - документы, обосновывающие включение объектов культурного наследия в реестр; - земли, подлежащие воздействию земляных, строительных, мелиоративных, хозяйственных работ, предусмотренных статьей 25 Лесного кодекса Российской Федерации работ по использованию лесов (за исключением работ, указанных в пунктах 3, 4 и 7 части 1 статьи 25 Лесного кодекса Российской Федерации) и иных работ, в случае, если указанные земли расположены в границах территорий, утвержденных в соответствии с пунктом 34.2 пункта 1 статьи 9 Федерального закона;

		<ul style="list-style-type: none"> - документация или разделы документации, обосновывающие меры по обеспечению сохранности объекта культурного наследия, включенного в реестр, выявленного объекта культурного наследия либо объекта, обладающего признаками объекта культурного наследия, при проведении земляных, мелиоративных, хозяйственных работ, указанных в статье 30 Федерального закона работ по использованию лесов и иных работ в границах территории объекта культурного наследия либо на земельном участке, непосредственно связанном с земельным участком в границах территории объекта культурного наследия; - документация, за исключением научных отчетов о выполненных археологических полевых работах, содержащая результаты исследований, в соответствии с которыми определяется наличие или отсутствие объектов, обладающих признаками объекта культурного наследия, на земельных участках, подлежащих воздействию земляных, строительных, мелиоративных, хозяйственных работ, указанных в статье 30 Федерального закона работ по использованию лесов и иных работ.
32.	<p>Чаев Станислав Евгеньевич</p>	<ul style="list-style-type: none"> - проектная документация на проведение работ по сохранению объектов культурного наследия; - документация или разделы документации, обосновывающие меры по обеспечению сохранности объекта культурного наследия, включенного в реестр, выявленного объекта культурного наследия либо объекта, обладающего признаками объекта культурного наследия, при проведении земляных, мелиоративных, хозяйственных работ, указанных в статье 30 Федерального закона работ по использованию лесов и иных работ в границах территории объекта культурного наследия либо на земельном участке, непосредственно связанном с земельным участком в границах территории объекта культурного наследия; - проекты зон охраны объекта культурного наследия.
33.	<p>Черосов Николай Михайлович</p>	<ul style="list-style-type: none"> - выявленные объекты культурного наследия в целях обоснования целесообразности включения данных объектов в реестр. - документы, обосновывающие включение объектов культурного наследия в реестр; - документы, обосновывающие исключение объектов культурного наследия из реестра;

		<ul style="list-style-type: none"> - документы, обосновывающие изменение категории историко-культурного значения объекта культурного наследия.
34.	Чикунова Ирина Юрьевна	<ul style="list-style-type: none"> - выявленные объекты культурного наследия в целях обоснования целесообразности включения данных объектов в реестр; - документы, обосновывающие включение объектов культурного наследия в реестр; - документы, обосновывающие исключение объектов культурного наследия из реестра; - земли, подлежащие воздействию земляных, строительных, мелиоративных, хозяйственных работ, предусмотренных статьей 25 Лесного кодекса Российской Федерации работ по использованию лесов (за исключением работ, указанных в пунктах 3, 4 и 7 части 1 статьи 25 Лесного кодекса Российской Федерации) и иных работ, в случае, если указанные земли расположены в границах территорий, утвержденных в соответствии с пунктом 34.2 пункта 1 статьи 9 Федерального закона; - документация или разделы документации, обосновывающие меры по обеспечению сохранности объекта культурного наследия, включенного в реестр, выявленного объекта культурного наследия либо объекта, обладающего признаками объекта культурного наследия, при проведении земляных, мелиоративных, хозяйственных работ, указанных в статье 30 Федерального закона работ по использованию лесов и иных работ в границах территории объекта культурного наследия либо на земельном участке, непосредственно связанном с земельным участком в границах территории объекта культурного наследия; - документация, за исключением научных отчетов о выполненных археологических полевых работах, содержащая результаты исследований, в соответствии с которыми определяется наличие или отсутствие объектов, обладающих признаками объекта культурного наследия, на земельных участках, подлежащих воздействию земляных, строительных, мелиоративных, хозяйственных работ, указанных в статье 30 Федерального закона работ по использованию лесов и иных работ.
35.	Шипилова Галина Александровна	<ul style="list-style-type: none"> - выявленные объекты культурного наследия в целях обоснования целесообразности включения данных объектов в реестр;

		<ul style="list-style-type: none"> - документы, обосновывающие включение объектов культурного наследия в реестр; - документы, обосновывающие изменение категории историко-культурного значения объекта культурного наследия; - проектная документация на проведение работ по сохранению объектов культурного наследия; - документация или разделы документации, обосновывающие меры по обеспечению сохранности объекта культурного наследия, включенного в реестр, выявленного объекта культурного наследия либо объекта, обладающего признаками объекта культурного наследия, при проведении земляных, мелиоративных, хозяйственных работ, указанных в статье 30 Федерального закона работ по использованию лесов и иных работ в границах территории объекта культурного наследия либо на земельном участке, непосредственно связанном с земельным участком в границах территории объекта культурного наследия.
36.	Юрочкин Владислав Юрьевич	<ul style="list-style-type: none"> - выявленные объекты культурного наследия в целях обоснования целесообразности включения данных объектов в реестр; - документы, обосновывающие включение объектов культурного наследия в реестр; - документация или разделы документации, обосновывающие меры по обеспечению сохранности объекта культурного наследия, включенного в реестр, выявленного объекта культурного наследия либо объекта, обладающего признаками объекта культурного наследия, при проведении земляных, мелиоративных, хозяйственных работ, указанных в статье 30 Федерального закона работ по использованию лесов и иных работ в границах территории объекта культурного наследия либо на земельном участке, непосредственно связанном с земельным участком в границах территории объекта культурного наследия.