

А К Т

по результатам государственной историко-культурной экспертизы проектной документации на проведение работ по сохранению выявленного объекта культурного наследия «Здание общежития Транспортной Академии», расположенного по адресу: г. Санкт-Петербург, Малая Посадская улица, дом 22-24, литера А (Посадская Малая ул., 22; Посадская Большая ул., 7, 7а; Певческий пер., 6) – «Проектная документация по приспособлению выявленного объекта культурного наследия "Здание общежития Транспортной Академии" для современного использования в части устройства системы автоматической пожарной сигнализации и системы управления эвакуацией людей», стадия «П», шифр 308-2023-СПС.СОУЭ.ПД, выполненной ООО «ТН-ГРУПП» в 2023 г.

Настоящая государственная историко-культурная экспертиза (далее – экспертиза) проведена экспертной комиссией, в составе: Аверьянова А.Е., Михайловская Г.В., Прокофьев М.Ф. (см. Приложение № 11 «Копии протоколов заседаний экспертной комиссии»), на основании договоров №№ МП2224/04.23-1, МП2224/04.23-2, МП2224/04.23-3 от 27 апреля 2023 г. на проведение государственной историко-культурной экспертизы (см. Приложение № 10 «Копии договоров с экспертами на проведение государственной историко-культурной экспертизы»).

1. Дата начала и окончания проведения экспертизы

Настоящая государственная историко-культурная экспертиза проведена в период с 27 апреля 2023 г. по 22 мая 2023 г.

2. Место проведения экспертизы

Санкт-Петербург

3. Заказчик экспертизы

Федеральное государственное бюджетное образовательное учреждение высшего образования «Петербургский государственный университет путей сообщения Императора Александра I».

ИНН: 7812009592.

Юридический адрес: 190031, город Санкт-Петербург, Московский проспект, д. 9.

Ответственный секретарь экспертной комиссии: подписано электронной подписью Михайловская Г.В.

4. Сведения об экспертах.

Фамилия, имя, отчество	Аверьянова Александра Евгеньевна
Образование	высшее, окончила Ордена Трудового Красного Знамени Институт живописи, скульптуры и архитектуры им. И.Е. Репина
Специальность	Архитектор
Стаж работы по профессии	44 года
Место работы и должность	Не работает
Реквизиты решения уполномоченного органа по аттестации экспертов на проведение экспертизы с указанием объектов экспертизы)	<p>Постановление Правительства РФ от 12.03.2022 № 353 (в ред. 09.04.2022) «Об особенностях разрешительной деятельности в Российской Федерации в 2022 году».</p> <p>Приказ Министерства культуры Российской Федерации от 25 декабря 2019 г. № 2032 «Об утверждении статуса аттестованного эксперта по проведению государственной историко-культурной экспертизы».</p> <p>Объекты экспертизы:</p> <ul style="list-style-type: none"> - проектная документация на проведение работ по сохранению объектов культурного наследия.
Фамилия, имя, отчество	Михайловская Галина Викторовна
Образование	Высшее, окончила Ордена Трудового Красного Знамени Институт живописи, скульптуры и архитектуры им. И.Е. Репина. Профессиональная переподготовка по программе «Реконструкция и реставрация культурного наследия» СПб ГАСУ, 2000 г.
Специальность	Архитектор
Стаж работы по профессии	44 года
Место работы и должность	ООО «НЭО», эксперт
Реквизиты решения уполномоченного органа по аттестации экспертов на проведение экспертизы с указанием объектов экспертизы)	<p>Приказ Министерства культуры Российской Федерации от 11 октября 2021 г. № 1668 «Об утверждении статуса аттестованного эксперта по проведению государственной историко-культурной экспертизы».</p> <p>Объекты экспертизы:</p> <ul style="list-style-type: none"> - выявленные объекты культурного наследия в целях обоснования целесообразности включения данных объектов в реестр; - документы, обосновывающие включение объектов культурного наследия в реестр; - проектная документация на проведение работ по сохранению объектов культурного наследия; - документация или разделы документации, обосновывающие меры по обеспечению сохранности объекта культурного наследия, включенного в реестр, выявленного объекта культурного наследия либо объекта, обладающего признаками объекта культурного наследия, при проведении земляных,

	мелиоративных, хозяйственных работ, указанных в статье 30 Федерального закона работ по использованию лесов и иных работ в границах территории объекта культурного наследия либо на земельном участке, непосредственно связанном с земельным участком в границах территории объекта культурного наследия.
Фамилия, имя, отчество	Прокофьев Михаил Федорович
Образование	Высшее, окончил Ленинградский государственный университет
Специальность	Историк
Стаж работы по профессии	42 года
Место работы и должность	Генеральный директор ООО «Научно-проектный реставрационный центр»
Реквизиты решения уполномоченного органа по аттестации экспертов на проведение экспертизы с указанием объектов экспертизы)	<p>Постановление Правительства РФ от 12.03.2022 № 353 (в ред. 09.04.2022) «Об особенностях разрешительной деятельности в Российской Федерации в 2022 году».</p> <p>Приказ Министерства культуры Российской Федерации от 25 декабря 2019 г. № 2032 «Об утверждении статуса аттестованного эксперта по проведению государственной историко-культурной экспертизы».</p> <p>Объекты экспертизы:</p> <ul style="list-style-type: none"> - выявленные объекты культурного наследия в целях обоснования целесообразности включения данных объектов в реестр; - документы, обосновывающие включение объектов культурного наследия в реестр; - документы, обосновывающие изменение категории историко-культурного значения объекта культурного наследия; - документы, обосновывающие исключение объектов культурного наследия из реестра; - проектная документация на проведение работ по сохранению объектов культурного наследия).

Эксперты:

- не имеют родственных связей с заказчиком (его должностными лицами, работниками и т.д.);
- не состоят в трудовых отношениях с заказчиком;
- не имеют долговых или иных имущественных обязательств перед заказчиком;
- не владеют ценными бумагами, акциями (долями участия, паями в уставных капиталах) заказчика;
- не заинтересованы в результатах исследований и решении, вытекающем из настоящего заключения экспертизы, с целью получения выгоды в виде денег, ценностей, иного имущества, услуг имущественного характера или имущественных прав для себя или третьих лиц.

5. Информация о том, что в соответствии с законодательством Российской Федерации эксперт (эксперты) несет ответственность за достоверность сведений, изложенных в заключении

Эксперты несут ответственность за достоверность сведений, изложенных в заключении экспертизы в соответствии с п. 19 д. и обеспечивают выполнение п. 17 «Положения о государственной историко-культурной экспертизе», утвержденного постановлением Правительства Российской Федерации от 15 июля 2009 г. № 569.

6. Цели и объекты экспертизы

6.1. Цель проведения государственной историко-культурной экспертизы

Настоящая государственная историко-культурная экспертиза проводится с целью определения соответствия проектной документации на проведение работ по сохранению выявленного объекта культурного наследия «Здание общежития Транспортной Академии», расположенного по адресу: г. Санкт-Петербург, Малая Посадская улица, дом 22-24, литера А (Посадская Малая ул., 22; Посадская Большая ул., 7, 7а; Певческий пер., 6) – «Проектная документация по приспособлению выявленного объекта культурного наследия "Здание общежития Транспортной Академии" для современного использования в части устройства системы автоматической пожарной сигнализации и системы управления эвакуацией людей», стадия «П», шифр 308-2023-СПС.СОУЭ.ПД, выполненной ООО «ТН-ГРУПП» в 2023 г., требованиям государственной охраны объектов культурного наследия.

6.2. Объект государственной историко-культурной экспертизы

Проектная документация на проведение работ по сохранению выявленного объекта культурного наследия «Здание общежития Транспортной Академии», расположенного по адресу: г. Санкт-Петербург, Малая Посадская улица, дом 22-24, литера А (Посадская Малая ул., 22; Посадская Большая ул., 7, 7а; Певческий пер., 6) – «Проектная документация по приспособлению выявленного объекта культурного наследия "Здание общежития Транспортной Академии" для современного использования в части устройства системы автоматической пожарной сигнализации и системы управления эвакуацией людей», стадия «П», шифр 308-2023-СПС.СОУЭ.ПД, выполненная ООО «ТН-ГРУПП» в 2023 г., в составе:

Раздел 1. Предварительные работы

- Часть 1. Исходно-разрешительная документация (Шифр 308-2023-СПС.СОУЭ.ПД-ИРД);
- Часть 2. Фотофиксация Объекта до начала работ с приложением схемы и привязкой к объекту (Шифр 308-2023-СПС.СОУЭ.ПД-ФФ);

Раздел 2. Комплексные научные исследования

- Часть 1. Историко-архивные и библиографические исследования (Шифр 308-2023-СПС.СОУЭ.ПД-КНИ1);
- Часть 2. Историко-архитектурные натурные исследования (Шифр 308-2023-СПС.СОУЭ.ПД-КНИ2);
- Часть 3. Инженерно-техническое обследование здания (Шифр 308-2023-СПС.СОУЭ.ПД-КНИЗ);

Раздел 3. Проект приспособления

- Часть 1. Пояснительная записка (Шифр 308-2023-СПС.СОУЭ.ПД-ПЗ);
- Часть 2. Система пожарной сигнализации. Система оповещения и управления эвакуацией людей при пожаре (Шифр 308-2023-СПС.СОУЭ.ПД).

7. Перечень документов, представленных заявителем:

- Проектная документация на проведение работ по сохранению выявленного объекта культурного наследия «Здание общежития Транспортной Академии», расположенного по адресу: г. Санкт-Петербург, Малая Посадская улица, дом 22-24, литера А (Посадская Малая ул., 22; Посадская Большая ул., 7, 7а; Певческий пер., 6) – «Проектная документация по приспособлению выявленного объекта культурного наследия "Здание общежития Транспортной Академии" для современного использования в части устройства системы автоматической пожарной сигнализации и системы управления эвакуацией людей», стадия «П», шифр 308-2023-СПС.СОУЭ.ПД, выполненная ООО «ТН-ГРУПП» в 2023 г.;
- Выписка из Приказа КГИОП №15 от 20.02.2001 г. «Об утверждении списка вновь выявленных объектов, представляющих историческую, научную, художественную или иную культурную ценность» (см. Приложение № 2);
- Копия плана границ территории выявленного объекта культурного наследия «Здание общежития Транспортной Академии», утвержденного заместителем председателя КГИОП – начальником управления государственного учета памятников Б.М. Кириковым 18 мая 2002 г. (см. Приложение № 3);
- Копия Распоряжения КГИОП от 22.10.2014 № 10-680 «Об определении предмета охраны выявленного объекта культурного наследия «Здание общежития Транспортной Академии»» (см. Приложение № 4);
- Копия Задания КГИОП на проведение работ по сохранению объекта культурного наследия, включенного в единый государственный реестр объектов культурного наследия (памятников истории и культуры) народов Российской Федерации, или выявленного объекта культурного наследия № 01-21-619/22-0-1 от 15.03.2022 (приспособление для современного использования в части устройства системы автоматической пожарной сигнализации и системы управления эвакуацией людей) (см. Приложение № 6);
- Выписка из Единого государственного реестра недвижимости об основных характеристиках и зарегистрированных правах на объект недвижимости от 24.02.2023 г. № КУВИ-001/2023-46377078 (см. Приложение № 7);
- Выписка из Единого государственного реестра недвижимости об основных характеристиках и зарегистрированных правах на объект недвижимости от 21.04.2023 г. № КУВИ-001/2023-94417512 (см. Приложение № 7);
- Копия технического паспорта на встроенные помещения 100-С, 102-С общежития по улице Малой Посадской, дом 22-24, литера А, выполненного Филиалом ГУП «ГУИОН» ПИБ Петроградского района по состоянию на 27 ноября 2007 г. (см. Приложение № 8);
- Договор № ЗЦ92435 от «07» ноября 2022 г.¹ (см. Приложение № 9);
- Копия дополнительного соглашения № 1 к договору № ЗЦ92435 от 07 ноября 2022 г. (см. Приложение № 9);
- Копия договора № 465 от «23» января 2023 г. (см. Приложение № 9);
- Копия договора № МП2224/02.23-0 от «14» февраля 2023 г. на организацию проведения государственной историко-культурной экспертизы проектной документации по сохранению объекта культурного наследия (см. Приложение № 9).

¹ Договор № ЗЦ92435 заключен 07 ноября 2022 г. и подписан сторонами посредством усиленных квалифицированных электронных подписей. Информация о контракте представлена на интернет-ресурсе Единой информационной системы в сфере закупок (<https://zakupki.gov.ru/epz/order/notice/notice223/common-info.html?noticeInfoId=14540879>).

8. Сведения об обстоятельствах, повлиявших на процесс проведения и результаты экспертизы.

Обстоятельств, повлиявших на процесс проведения и результаты экспертизы, не имеется.

9. Сведения о проведенных исследованиях с указанием примененных методов, объема и характера выполненных работ и их результатов.

Настоящая экспертиза проведена в соответствии с Федеральным законом от 25.06.2002 № 73-ФЗ «Об объектах культурного наследия (памятниках истории и культуры) народов Российской Федерации», Положением о государственной историко-культурной экспертизе, утвержденным Постановлением Правительства Российской Федерации от 15.07.2009 № 569, Законом Санкт-Петербурга от 12.07.2007 г. №333-64 «Об охране объектов культурного наследия в городе Санкт-Петербурга» и распоряжением КГИОП от 03.04.2020 № 112-р «Об утверждении Административного регламента Комитета по государственному контролю, использованию и охране памятников истории и культуры по предоставлению государственной услуги по согласованию проектной документации на проведение работ по сохранению объектов культурного наследия регионального значения, выявленных объектов культурного наследия».

В целях оценки достоверности выводов в рамках проведения данной государственной историко-культурной экспертизы, были выполнены следующие исследования:

- изучение и оценка исторических сведений, публицистических материалов, анализ истории объекта, с выявлением основных его этапов, историко-библиографических и архивных изысканий в целях изучения истории строительства объекта и его историко-культурной ценности. На основании данных исследований составлена краткая историческая справка (см. п. № 10.2. настоящего Акта);
- ознакомление с объектом в натуре; выполнение фотофиксации (Приложение № 5); визуальное обследование проводилось в целях установления особенностей конструктивного, технического и художественного состояния памятника в целом и его отдельных элементов, степени возможной аварийности в объеме, необходимом для принятия экспертной комиссией соответствующих решений;
- ознакомление с представленной заявителем научно-проектной документацией;
- анализ исходно-разрешительной документации, результатов комплексных научных исследований и проектной документации;
- изучение нормативно-правовой документации, необходимой для принятия экспертного решения, а также научно-справочной литературы.

При проведении экспертизы эксперты соблюдали принципы проведения экспертизы, установленные статьей 29 Федерального закона «Об объектах культурного наследия (памятниках истории и культуры) народов Российской Федерации», обеспечивали объективность, всесторонность и полноту проводимых исследований, а также достоверность и обоснованность своих выводов; самостоятельно оценивали результаты исследований, ответственно и точно формулировали выводы в пределах своей компетенции.

Исследования проводились на основе принципов научной обоснованности, объективности и законности, презумпции сохранности объекта культурного наследия, соблюдения требований безопасности в отношении объекта культурного наследия, достоверности и полноты информации.

Указанные исследования были проведены с применением методов натурного, историко-архивного и историко-архитектурного анализа в объеме, достаточном для обоснования вывода

государственной историко-культурной экспертизы. Результаты исследований, проведенных в рамках экспертизы, были оформлены в виде настоящего акта.

10. Факты и сведения, выявленные и установленные в результате проведенных исследований

10.1. Учетные сведения

Здание, расположенное по адресу: г. Санкт-Петербург, Малая Посадская улица, дом 22-24, литера А, – выявленный объект культурного наследия «Здание общежития Транспортной Академии», на основании Приказа КГИОП №15 от 20.02.2001 г. «Об утверждении списка вновь выявленных объектов, представляющих историческую, научную, художественную или иную культурную ценность» (см. Приложение № 2).

План границ территории выявленного объекта культурного наследия «Здание общежития Транспортной Академии», утвержден заместителем председателя КГИОП – начальником управления государственного учета памятников Б.М. Кириковым 18 мая 2002 г. (см. Приложение № 3).

Предмет охраны выявленного объекта культурного наследия «Здание общежития Транспортной Академии», утвержден Распоряжением КГИОП от 22.10.2014 № 10-680 «Об определении предмета охраны выявленного объекта культурного наследия «Здание общежития Транспортной Академии»» (см. Приложение № 4). Распоряжение КГИОП от 22.10.2014 № 10-680, не прошло процедуру официального опубликования, не признано нормативным. При этом анализ документации, представленной на экспертизу, показал, что работы, ухудшающие условия, необходимые для сохранности объектов культурного наследия или изменяющие облик, объемно-планировочные и конструктивные решения и структуры, интерьер объектов культурного наследия, включенных в реестр, не предусмотрены, что соответствует требованиям ст. 47.3 Федерального закона от 25.06.2002 N 73-ФЗ (ред. от 20.10.2022) «Об объектах культурного наследия (памятниках истории и культуры) народов Российской Федерации».

В соответствии с данными Выписок из Единого государственного реестра недвижимости об основных характеристиках и зарегистрированных правах на объект недвижимости от 24.02.2023 г. № КУВИ-001/2023-46377078, и от 21.04.2023 г. № КУВИ-001/2023-94417512, помещения 100-С, 102-С, с кадастровым номером 78:07:0302501:2148, расположенные в здании по адресу: г. Санкт-Петербург, Малая Посадская улица, дом 22-24, литера А, площадью 8520.4 м², с кадастровым номером 78:07:0302501:2003, находятся в оперативном управлении Федерального государственного бюджетного образовательного учреждения высшего образования «Петербургский государственный университет путей сообщения Императора Александра I», ИНН: 7812009592 (см. Приложение № 7).

10.2. Краткие исторические сведения (сведения о времени возникновения объекта, датах основных изменений (перестроек) данного объекта и (или) датах связанных с ним исторических событий)

Рассматриваемый объект расположен в юго-восточной части Петроградского острова в квартале, ограниченном Певческим переулком, улицами Большой Посадской и Малой Посадской. Здание общежития Транспортной академии имени Сталина было спроектировано в 1931 году в стиле конструктивизма. Автором здания является архитектор П.В. Абросимов, однако в некоторых источниках упоминаются соавторы - архитекторы Л.М. Поляков, А.Ф. Хряков и, возможно, Г.А. Симонов. Это вполне возможно, так как они часто работали вместе и влияние их творческой манеры ощущается в проекте.

Строительство шло очень медленно. За это время произошел пересмотр архитектурных идей. Например, конкурс на лучший проект Дворца Советов и постановление ЦК ВКП(б) о перестройке литературно-художественных организаций заставили автора переработать проект в 1934 году. При этом он должен был учитывать уже заложенные фундаменты, которые определили объемно-пространственное решение. Расположение и характер объемов первоначально увязывались с предполагавшейся реконструкцией прилегающего района. Здание Транспортной академии, выстроенное в этой части по кривой, диктовало кривизну здания общежития, выходящего на нее.

Автор, оперируя большой кубатурой в 98 000 м³, разделил здание на 3 связанных между собой объема. В криволинейной части он разместил общежитие, выделив корпус семейных жилых ячеек и связав оба эти корпуса низким вытянутым объемом, в котором располагается столовая. Устроенные в низком объеме, оформленном колоннадой, проходы ведут во двор, на который выходят все лестничные клетки корпуса семейных. Центром композиции является высотная 7-этажная часть, подчеркивающая вход в общежитие, к которой привязан корпус семейных. Криволинейная часть здания расчленена по вертикали лоджиями, делящими плоскость стены на три примерно равные части. У здания выделен первый этаж, обработанный тяжелым рустом и служащий основанием всей композиции фасадов. Плоскость, объединяющая верхние четыре этажа, обработана легкой рустовкой, перерезаемой квадратными проемами окон. Простой карниз с балюстрадой на нем увенчивает здание. Пространственно разрешенное с большим тактом здание подкупает ясностью форм и равновесием масс.

Решение фасадов при всей их упрощенности обладает и несомненными достоинствами. Простые членения, приятные пропорции оправдывают в известной мере скупость декоративных средств. В отделке фасада здания автор ограничился небольшим количеством деталей, которые были упрощены. Нижний этаж был выполнен в стиле доходных домов Петербурга, с разбивкой руста на камни, а верхние этажи имели горизонтальную рустовку, напоминающую кирпичную кладку. Однако, автор считает, что имитация облицовки камнем более удачна, чем монументальные кирпичи. Особое внимание уделено планировке здания, где интересно рассмотреть секцию дома для семейных студентов. Лестница была повернута таким образом, чтобы обеспечить свободный доступ к местам общего пользования. Второй корпус был спроектирован по принципу коридорной системы с двухсторонним расположением комнат.

До нашего времени здание дошло без значительных изменений и сохранило первоначальную функцию – здесь располагается общежитие Петербургского государственного университета путей сообщения Императора Александра I.

10.3. Описание современного состояния объекта

Выявленный объект культурного наследия «Здание общежития Транспортной Академии» – сложное в плане здание, сформированное из нескольких корпусов. Дугообразный в плане пятиэтажный корпус обращен лицевым фасадом в сторону двора, южным торцевым фасадом выходит на Малую Посадскую улицу. К северному торцу примыкает поперечный пятиэтажный корпус, полностью, расположенный на внутренней дворовой территории, и акцентированный повышенным 7-этажным объемом на сочленении. Г-образный пятиэтажный корпус выходит лицевыми фасадами на Большую Посадскую улицу и Певческий переулок. Г-образный и поперечный корпусы соединяются Т-образным в плане двухэтажным корпусом с воротным проездом на пилонах.

Лицевые фасады оформлены рустом на уровне первого этажа, и гладкой штукатуркой, расчерченной под неглубокий руст на остальную высоту. Дворовые фасады гладко

оштукатурены. На торцевом фасаде по Малой Посадской ул. и лицевом фасаде дугообразного в плане корпуса устроены открытые лоджии на высоту 2-5 этажей. В уровне 4-7-го этажей в угловой части семиэтажного объема поперечного корпуса расположены угловые балконы на кронштейнах с ограждением в виде балясин. Со стороны западного фасада первые два этажа поперечного корпуса связаны с примыкающим двухэтажным корпусом портиком на пилонах, завершенным профилированным карнизом. Оконные проемы, различных габаритов, прямоугольной конфигурации, в плоских неглубоких нишах.

Главный вход в общежитие расположен со стороны западного торцевого фасада поперечного корпуса. За входом расположен вестибюль и смежная к ним столовая (пом. 102-С (2, 3)). Потолок вестибюля и столовая расчленен на прямоугольные ячейки выпущенными балками перекрытия с профилированными штукатурными тягами. В пространство между балками вписаны профилированные потолочные зеркала. Справа от вестибюля расположен вход в дугообразный в плане корпус, с коридорной системой, по обе стороны которой размещаются комнаты студентов. В Т-образном двухэтажном корпусе на втором этаже расположено архивохранилище (пом. 14-Н (3, 4)). Стены помещения оформлены пристенными пилонами, завершенными стилизованными капителями. Потолки – профилированными балками перекрытия. Смежное помещение – актовый зал – оформлено профилированными балками перекрытия на пилонах и потолочными зеркалами. В остальных помещениях стены и перегородки оштукатурены и окрашены. Напольное покрытие – линолеум, паркет и керамическая плитка. Перекрытия плоские, потолки оштукатурены и окрашены, в части помещений устроены подвесные потолки типа «Армстронг». В целом состояние удовлетворительное.

11. Перечень документов и материалов, собранных и полученных при проведении экспертизы, а также использованной для нее специальной, технической и справочной литературы

11.1. Перечень документов и материалов, собранных и полученных при проведении экспертизы:

- Иконографические материалы (см. Приложение № 1);
- Фотографические изображения объекта на момент заключения договора на проведения экспертизы (см. Приложение № 5);

11.2. Использованная для экспертизы специальная, техническая, справочная и иная литература:

Нормативно-правовые документы, используемые при проведении государственной историко-культурной экспертизы:

- Федеральный закон № от 25.06.2002 № 73-ФЗ «Об объектах культурного наследия (памятниках истории и культуры) народов Российской Федерации (ред. от 24.04.2020 г.);
- Положение о государственной историко-культурной экспертизе (утв. Постановлением Правительства РФ от 15 июля 2009 г. № 569) с изменениями на 10 марта 2020 года;
- ГОСТ Р 55528-2013 «Состав и содержание научно-проектной документации по сохранению объектов культурного наследия (памятники истории и культуры). Общие требования»;
- Письмо Министерства культуры РФ от 16.10.2015 г. №338-01-39-ГП «Методические рекомендации по разработке научно-проектной документации на проведение работ по

сохранению объектов культурного наследия (памятников истории и культуры) народов Российской Федерации».

Библиографические, архивные источники, электронные ресурсы:

- Архитектурный Петербург. "К 120-летию архитектора Г.А. Симонова – мастера архитектуры авангарда". Информационно-аналитический бюллетень Союза архитекторов Санкт-Петербурга, Объединения архитектурных мастерских Санкт-Петербурга, Ассоциация СРО «Гильдия архитекторов и инженеров Петербурга»;
- Альбом «Советская архитектура за 30 лет. РСФСР». Москва, 1950 год. Издательство Академии архитектуры СССР.
- Журнал «Архитектура и строительство Ленинграда» № 1 1948 г.;
- Лейбзон В.А. Об одном забытом здании // Архитектура Ленинграда. 1940, №2;
- Ленинград образцовый социалистический город. Новостройки 1932 года. Вып. 1. Л.: ОГИЗ-ИЗОГИЗ, 1932.

12. Обоснования вывода экспертизы.

В данном Акте рассмотрены разделы проектной документации «Проектная документация по приспособлению выявленного объекта культурного наследия "Здание общежития Транспортной Академии" для современного использования в части устройства системы автоматической пожарной сигнализации и системы управления эвакуацией людей», стадия «П», шифр 308-2023-СПС.СОУЭ.ПД.

Представленная на экспертизу проектная документация на проведение работ по сохранению выявленного объекта культурного наследия разработана ООО «ТН-ГРУПП» в 2023 г. (лицензия № МКРФ 04494 от 1 августа 2017 г., переоформлена приказом № 1180 от 15 августа 2019 г.) на основании Задания КГИОП на проведение работ по сохранению объекта культурного наследия, включенного в единый государственный реестр объектов культурного наследия (памятников истории и культуры) народов Российской Федерации, или выявленного объекта культурного наследия № 01-21-619/22-0-1 от 15.03.2022 (приспособление для современного использования в части устройства системы автоматической пожарной сигнализации и системы управления эвакуацией людей).

Раздел 1. Предварительные работы

В соответствии с заданием КГИОП № 01-21-619/22-0-1 от 15.03.2022, предварительные работы включали в себя сбор и подготовку исходно-разрешительной документации, проведение фотофиксации Объекта до начала работ с приложением схемы и привязкой к объекту. Данные работы проведены в необходимом объеме.

На основании предварительного исследования объекта культурного наследия, в соответствии с Письмом Министерства культуры Российской Федерации 24.03.2015 № 90-01-39-ГП, в Раздел 1 включен Акт определения влияния предполагаемых к проведению видов работ на конструктивные и другие характеристики надежности и безопасности выявленного объекта культурного наследия «Здание общежития Транспортной Академии» от 12 апреля 2023 г.

Проектной документацией предполагается к выполнению работы по приспособлению объекта культурного наследия для современного использования в части устройства системы автоматической пожарной сигнализации и системы управления эвакуацией людей при пожаре с учетом предмета охраны, утвержденного Распоряжением КГИОП от 22.10.2014 № 10-680 «Об определении предмета охраны выявленного объекта культурного наследия «Здание общежития Транспортной Академии»».

При проведении работ по устройству систем автоматической пожарной сигнализации и системы управления эвакуацией людей при пожаре:

- сохраняется исторически сложившаяся конструктивная схема объекта культурного наследия;
- не изменяется объемно-планировочная структура объекта культурного наследия.

Предполагаемые к выполнению работы на объекте культурного наследия в соответствии с письмом Минкультуры России от 24.03.2015 № 90-01-39-ГП относятся к работам по сохранению объекта культурного наследия.

Согласно выводу Акта влияния работы, предусмотренные проектной документацией к выполнению на объекте культурного наследия, не оказывают влияния на конструктивные и другие характеристики надежности и безопасности выявленного объекта культурного наследия «Здание общежития Транспортной Академии».

По результатам оценки вывода Акта влияния на конструктивные и другие характеристики надежности и безопасности объекта культурного наследия (памятника истории и культуры) народов Российской Федерации, установлено, что предполагаемые к выполнению в соответствии с экспертируемой проектной документацией виды работ не оказывают влияния на конструктивные и другие характеристики надежности и безопасности выявленного объекта культурного наследия «Здание общежития Транспортной Академии», согласно требованиям Федерального закона от 25.06.2002 № 73-ФЗ «Об объектах культурного наследия (памятниках истории и культуры) народов Российской Федерации» и с учетом положений Градостроительного кодекса Российской Федерации, постановления Правительства Российской Федерации от 16.05.2022 № 881 «Об осуществлении замены и (или) восстановления несущих строительных конструкций объекта капитального строительства при проведении капитального ремонта зданий, сооружений», иных правовых актов.

В связи с выводом акта проектная документация разрабатывалась в соответствии с Национальным стандартом Российской Федерации ГОСТ Р 55528-2013 «Состав и содержание научно-проектной документации по сохранению объектов культурного наследия. Памятники истории и культуры».

Раздел 2. Комплексные научные исследования

В рамках комплексных научных исследований, специалистами ООО «ТН-ГРУПП»:

- проведены историко-архивные и библиографические исследования. По результатам исследований составлена краткая историческая справка;
- в необходимом объеме выполнены обмеры Объекта, составлены схематические обмерные планы;
- выполнено обследование технического состояния объекта культурного наследия, с указанием методики обследования. По результатам обследования сделаны выводы о состоянии существующих несущих стен и перекрытий: состояние оценивается как работоспособное, конструкции обеспечивают достаточную несущую способность, и пригодны к дальнейшей эксплуатации. Выявлены дефекты: загрязнение и локальное обрушение штукатурного и окрасочного слоев отделки фасадов здания, локальные повреждения и загрязнение штукатурных слоев отделки перекрытий. Даны рекомендации к устранению существующих дефектов и дальнейшей эксплуатации объекта. Существующее состояние строительных конструкций, а также внутренней отделки помещений допускает проведение работ по монтажу системы охранной сигнализации,

предусмотренных экспертируемой проектной документацией. Все работы проведены в необходимом объеме.

Раздел 3. Проект приспособления

Часть 1. Пояснительная записка (Шифр 308-2023-СПС.СОУЭ.ПД-ПЗ)

Пояснительная записка к проекту составлена в необходимом объеме и включает в себя описание исходных данных для разработки проектной документации; описание мероприятий по сохранению объекта; проект организации работ. Проектом предусмотрено оснащение объекта культурного наследия системой пожарной сигнализации, системой оповещения и управления эвакуацией. Мероприятиями по сохранению объекта предусмотрено:

- обеспечение предотвращения ухудшения физического состояния объекта культурного наследия, изменения особенностей, составляющих предмет охраны в ходе проведения работ;
- установка оборудования с использованием методов, при которых не нарушается целостность внутренних и наружных капитальных стен, архитектурно-художественное решение фасадов и интерьеров объекта культурного наследия;
- прокладка кабельных трасс в кабель-каналах и гофрированных трубах ПВХ с креплением при помощи держателей с защелкой, с дюбелями и саморезами;
- устройство технических отверстий для прокладки кабельных трасс на гладкой поверхности стен, не затрагивая детали, не нарушая архитектурно-художественное решение фасадов и интерьеров объекта культурного наследия, исключая нанесение ущерба несущим конструкциям;
- демонтаж существующих устаревших кабеленесущих систем;
- производство работ по шпаклёвке и окрашиванию стен и потолков водно-дисперсионной акриловой краской после демонтажа существующего оборудования;
- прокладка проектируемых кабельных линий по существующим трассам;
- использование радиоканального оборудования, в целях сокращения использования кабельных линий в помещениях с ценной декоративно-художественной отделкой;
- организация кабельных трасс с привязкой к существующим кабельным линиям, вертикальным и горизонтальным членениям оформления интерьеров;
- прокладка кабельных линий и монтаж оборудования способами и инструментами, полностью исключая разрушающие вибрационные воздействия на фундаменты и другие конструктивные элементы объекта культурного наследия;
- производство работ без использования ударных инструментов (пневматических и электрических отбойных молотков, кувалд, зубил, пробойников и т.п.).

Часть 2. Система пожарной сигнализации. Система оповещения и управления эвакуацией людей при пожаре (Шифр 308-2023-СПС.СОУЭ.ПД)

Система пожарной сигнализации (СПС) – совокупность технических средств, установленных на защищаемом объекте для обнаружения пожара, обработки, представления в заданном виде извещения о пожаре, представления специальной информации и выдачи команд на включение системы оповещения и управления эвакуацией (СОУЭ). Система оповещения и управления эвакуацией – комплекс организационных мероприятий и технических средств, предназначенный для своевременного сообщения людям информации о возникновении пожара и (или) необходимости, путях эвакуации. Система СОУЭ осуществляет функции подачи речевых

сигналов о возникновении пожара, размещения световых эвакуационных знаков на путях эвакуации, обратной связи зон пожарного оповещения с постом охраны.

В соответствии с СП486.1311500.2020 (Системы противопожарной защиты. Перечень зданий, сооружений, помещений и оборудования, подлежащих защите автоматическими установками пожаротушения и системами пожарной сигнализации. Нормы и правила проектирования) системой пожарной сигнализацией оборудуются все помещения выявленного объекта культурного наследия, за исключением помещений:

- с мокрыми процессами (душевые, санузлы, бассейны и т.п.);
- венткамер (приточных, а также вытяжных, не обслуживающих производственные
- помещения категории А или Б), насосных водоснабжения, бойлерных и др. помещений для инженерного оборудования здания, в которых отсутствуют горючие материалы;
- категории В4 и Д по пожарной опасности;
- тамбуров и тамбур-шлюзов;
- лестничных клеток.

Проектными решениями предусмотрено размещение следующего окончательного оборудования систем СПС и СОУЭ в помещениях объекта культурного наследия:

- извещатели пожарные дымовые точечные радиоканальные с встроенным речевым оповещателем «Аврора-ДО-Про исп. Л» – 632 шт.;
- извещатели дымовые адресные радиоканальные «Аврора-Д-Про исп. Л» – 82 шт.;
- извещатели пожарные тепловые точечные радиоканальные «Аврора-Т-ПРО исп. Л» – 28 шт.;
- извещатели пожарные ручные адресные радиоканальные «ИПР-Про исп. Л» – 78 шт.;
- исполнительные блоки радиоканальные «ИБ1-ПРО исп. Л» – 12 шт.;
- оповещатели речевые радиоканальные «Орфей-ПРО исп. Л» – 95 шт.;
- оповещатели пожарные световые радиоканальные «Табло-Про исп. Л» – 17 шт.;
- оповещатели пожарные световые радиоканальные со встроенным ретранслятором «Табло-РР-Про исп. Л» – 123 шт.;
- извещатель тепловой линейный, GTSW 88, ПВХ оболочка – 574 м.

Расположение всего проектируемого оборудования соответствует требованиям СП 484.1311500.2020 (Системы противопожарной защиты. Системы пожарной сигнализации и автоматизация систем противопожарной защиты. Нормы и правила проектирования). Извещатели устанавливаются в соответствии со схемами расположения оборудования и кабельных трасс, представленных в разделе. Монтаж производится накладным методом, на плоских поверхностях стен и потолков, не затрагивая элементы ценной декоративно-художественной отделки, с креплением при помощи саморезов 4,2x32 мм. Прокладка извещателя линейного теплового осуществляется в чердачных помещениях по стропильной системе с помощью серги D5 для крепления термокабеля и саморезов.

Основное оборудование систем СПС и СОУЭ – прибор приёмно-контрольный и управления пожарный Панель-3-Про исп. Л, АРМ с установленным ПО «Стрелец-Интеграл», размещается посту охраны – в пом. 102-С (20) 1-го этажа.

Кабельные трассы прокладываются открыто в гофрированной ПВХ трубе Ø20 мм, и в кабельных каналах 25x16 мм. Крепление осуществляется при помощи дюбелей с саморезами 4,2x32, оказывая минимальное воздействие на конструктивные элементы здания. Проходы кабельных трасс через стены и перекрытия осуществляются в металлической гильзе, с последующей герметизацией огнезащитным составом и окраской.

В разделе дефектная ведомость, содержащая перечень монтажных работ с указанием их объема, и используемых материалов и оборудования. Все технические решения, принятые в проектной документации, соответствуют требованиям экологических, санитарно-гигиенических, противопожарных и других норм, действующих на территории Российской Федерации, и обеспечивают безопасную для жизни и здоровья людей эксплуатацию объекта при соблюдении предусмотренных проектом мероприятий.

Анализ решений, предусмотренных проектной документацией «Проектная документация по приспособлению выявленного объекта культурного наследия "Здание общежития Транспортной Академии" для современного использования в части устройства системы автоматической пожарной сигнализации и системы управления эвакуацией людей», стадия «П», шифр 308-2023-СПС.СОУЭ.ПД, выполненная ООО «ТН-ГРУПП» в 2023 г., совместно с изучением предмета охраны объекта культурного наследия (см. Приложение № 4), акта определения влияния предполагаемых к проведению видов работ на конструктивные и другие характеристики надежности и безопасности объекта культурного наследия, показал, что особенности объекта культурного наследия в рамках рассматриваемого проекта не затрагиваются.

Проектные решения обеспечивают безопасность нахождения сотрудников и посетителей на территории объекта культурного наследия, не влияют на предмет охраны и обеспечивают его сохранение, предполагают минимальное воздействие на конструктивные элементы здания. В частности, проектными решениями сохраняются следующие элементы предмета охраны объекта культурного наследия:

«Конструктивная система здания:

- наружные и внутренние капитальные стены, лестницы и лестничные клетки - местоположение, габариты, конфигурация в плане;
- отметки плоских междуэтажных перекрытий;

Декоративно-художественная отделка интерьеров:

- помещение актового зала - оформление потолка, расчлененного на прямоугольные ячейки выпущенными балками перекрытия, профилированные потолочные зеркала потолка;
- профилированные патеры;
- помещения вестибюля и столовой - оформление потолка расчлененного на прямоугольные ячейки выпущенными балками перекрытия, профилированные потолочные зеркала потолка в пространствах между балками.»

Представленная на экспертизу проектная документация разработана с учетом действующих требований в части её состава, содержания и оформления, не противоречит действующему законодательству Российской Федерации в области государственной охраны объектов культурного наследия, учитывает требования Задания КГИОП на проведение работ по сохранению объекта культурного наследия, включенного в единый государственный реестр объектов культурного наследия (памятников истории и культуры) народов Российской Федерации, или выявленного объекта культурного наследия № 01-21-619/22-0-1 от 15.03.2022 (приспособление для современного использования в части устройства системы автоматической пожарной сигнализации и системы управления эвакуацией людей) (см. Приложение № 6), Распоряжения КГИОП от 22.10.2014 № 10-680 в части предмета охраны объекта (см. Приложение № 4).

Анализ рассматриваемой проектной документации, **показал, что особенности объекта, составляющие его предмет охраны, не изменяются.** Документация разработана на основе достоверной исходной информации, выявленной и использованной в необходимой полноте. Проведение работ по приспособлению для современного использования рассматриваемого объекта культурного наследия представляется возможным без изменения характеристик объекта, определяющих предмет охраны.

13. Вывод экспертизы.

Проектная документация на проведение работ по сохранению выявленного объекта культурного наследия «Здание общежития Транспортной Академии», расположенного по адресу: г. Санкт-Петербург, Малая Посадская улица, дом 22-24, литера А (Посадская Малая ул., 22; Посадская Большая ул., 7, 7а; Певческий пер., 6) – «Проектная документация по приспособлению выявленного объекта культурного наследия "Здание общежития Транспортной Академии" для современного использования в части устройства системы автоматической пожарной сигнализации и системы управления эвакуацией людей», стадия «П», шифр 308-2023-СПС.СОУЭ.ПД, выполненная ООО «ТН-ГРУПП» в 2023 г., соответствует требованиям законодательства Российской Федерации в области государственной охраны объектов культурного наследия (Положительное заключение).

14. Перечень приложений к заключению экспертизы.

Приложение № 1. Иконографические материалы

Приложение № 2. Выписка из Приказа КГИОП №15 от 20.02.2001 г. «Об утверждении списка вновь выявленных объектов, представляющих историческую, научную, художественную или иную культурную ценность»

Приложение № 3. Копия плана границ территории выявленного объекта культурного наследия «Здание общежития Транспортной Академии», утвержденного заместителем председателя КГИОП – начальником управления государственного учета памятников Б.М. Кириковым 18 мая 2002 г.

Приложение № 4. Копия Распоряжения КГИОП от 22.10.2014 № 10-680 «Об определении предмета охраны выявленного объекта культурного наследия «Здание общежития Транспортной Академии»»

Приложение № 5. Материалы фотофиксации

Приложение № 6. Копия Задания КГИОП на проведение работ по сохранению объекта культурного наследия, включенного в единый государственный реестр объектов культурного наследия (памятников истории и культуры) народов Российской Федерации, или выявленного объекта культурного наследия № 01-21-619/22-0-1 от 15.03.2022 (приспособление для современного использования в части устройства системы автоматической пожарной сигнализации и системы управления эвакуацией людей)

Приложение № 7. Выписка из Единого государственного реестра недвижимости об основных характеристиках и зарегистрированных правах на объект недвижимости от 24.02.2023 г. № КУВИ-001/2023-46377078

Выписка из Единого государственного реестра недвижимости об основных характеристиках и зарегистрированных правах на объект недвижимости от 21.04.2023 г. № КУВИ-001/2023-94417512

Приложение № 8. Копия технического паспорта на встроенные помещения 100-С, 102-С общежития по улице Малой Посадской, дом 22-24, литера А, выполненного Филиалом ГУП «ГУИОН» ПИБ Петроградского района по состоянию на 27 ноября 2007 г.

Приложение № 9. Договор № ЗЦ92435 от «07» ноября 2022 г.

Копия дополнительного соглашения № 1 к договору № ЗЦ92435 от 07 ноября 2022 г.

Копия договора № 465 от «23» января 2023 г.

Копия договора № МП2224/02.23-0 от «14» февраля 2023 г. на организацию проведения государственной историко-культурной экспертизы проектной документации по сохранению объекта культурного наследия

Приложение № 10. Копии договоров с экспертами на проведение государственной историко-культурной экспертизы

Приложение № 11. Копии протоколов заседаний экспертной комиссии

15. Дата оформления заключения экспертизы, являющаяся датой его подписания экспертом, индивидуально проводившим экспертизу, или членами экспертной комиссии.

Председатель экспертной комиссии:

подписано усиленной электронной подписью Аверьянова А.Е.

Ответственный секретарь экспертной комиссии:

подписано усиленной электронной подписью Михайловская Г.В.

Эксперт -

член экспертной комиссии:

подписано усиленной электронной подписью Прокофьев М.Ф.

«22» мая 2023 г.

Приложение № 1

к Акту по результатам государственной историко-культурной экспертизы проектной документации на проведение работ по сохранению выявленного объекта культурного наследия «Здание общежития Транспортной Академии», расположенного по адресу: г. Санкт-Петербург, Малая Посадская улица, дом 22-24, литера А (Посадская Малая ул., 22; Посадская Большая ул., 7, 7а; Певческий пер., 6) – «Проектная документация по приспособлению выявленного объекта культурного наследия "Здание общежития Транспортной Академии" для современного использования в части устройства системы автоматической пожарной сигнализации и системы управления эвакуацией людей», стадия «П», шифр 308-2023-СПС.СОУЭ.ПД, выполненной ООО «ТН-ГРУПП» в 2023 г.

Иконографические материалы

Список иллюстраций:

1. План города Ленинграда (по районам), составленный по новейшим официальным источникам. Фрагмент. Издание государственной картографии, Ленинград, Пряжка д.5. Ленинградский Гублит.
2. Проект общежития Транспортной академии им. И.В. Сталина в Ленинграде, (М. Посадская, 22 – Б. Посадская, 7.) Перспектива фасада. Не позднее 1932. Бумага, дублированная на ткань, тушь, акварель ГМИ СПб., инв. № I-Б-4063-ч. Проект реализован с изменениями.
3. Строящееся здание общежития для студентов Транспортной Академии. Фасад. 1934 г. ФГБУК «Научно-исследовательский музей при Российской академии художеств». Музейный номер: НИМ РАХ КП-130/63.
4. Ленинград. Жилой дом Транспортной Академии им. т. Сталина; Фото Л.Г. Андреевского. – Ленинград: Союзфото. Электронный каталог Российской национальной библиотеки. Шифр хранения: Э ОТ63/Л452.
5. Общежитие Транспортного института. Фото 1938–1939 гг. Журнал «Архитектура и строительство Ленинграда» № 1 1948 г.
6. Общежитие студентов Транспортного института. Фото 1933–1936 гг. Альбом «Советская архитектура за 30 лет. РСФСР». Москва, 1950 год. Издательство Академии архитектуры СССР.
7. Комплекс зданий общежития Транспортной академии. 1936–1941 гг. Альбом «Советская архитектура за 30 лет. РСФСР». Москва, 1950 год. Издательство Академии архитектуры СССР.
8. Немецкая аэрофотосъемка Ленинграда 1942 г.
<http://warfly.ru/?lat=59.945749&lon=30.331364&z=12>.
9. Двор между Большой и Малой Посадскими улицами. Кадр из кинофильма «Повесть о молодоженах». 1959 г. <https://pastvu.com/p/1428307>.

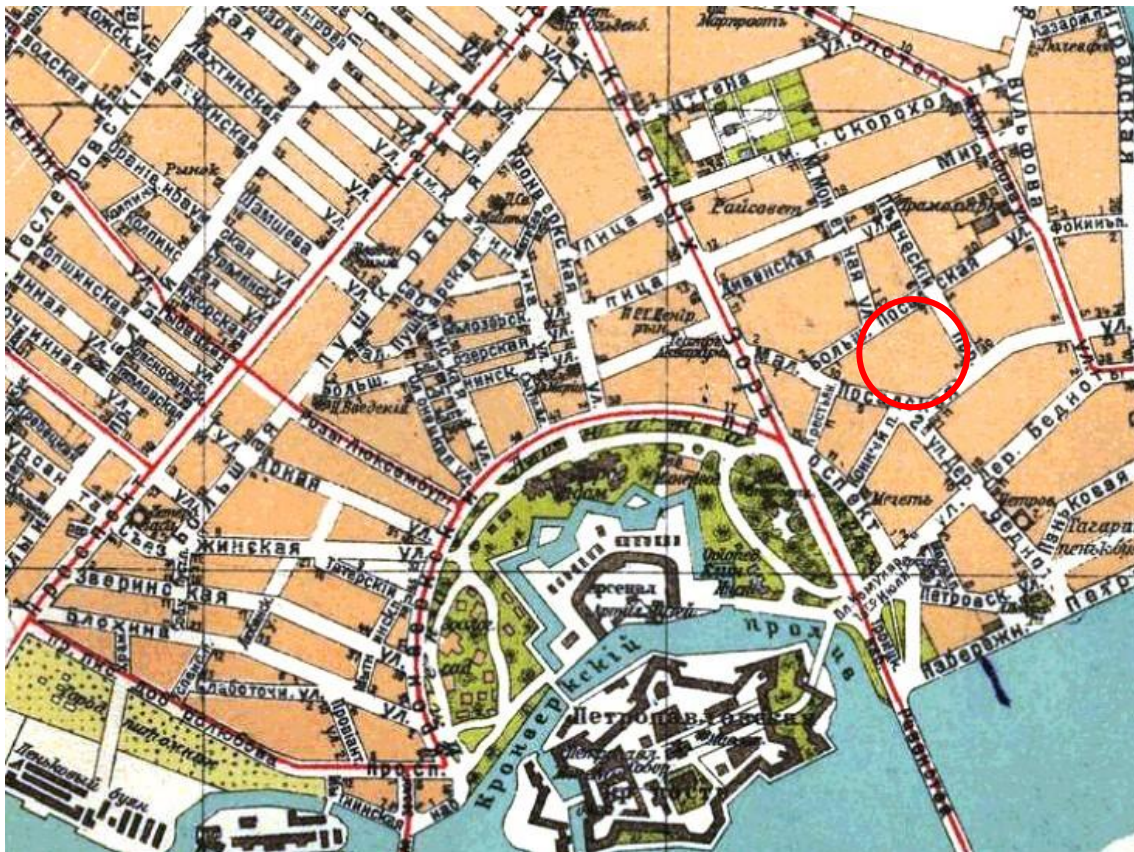

1. План города Ленинграда (по районам), составленный по новейшим официальным источникам. Фрагмент. Издание государственной картографии, Ленинград, Пряжка д.5. Ленинградский Гублит.

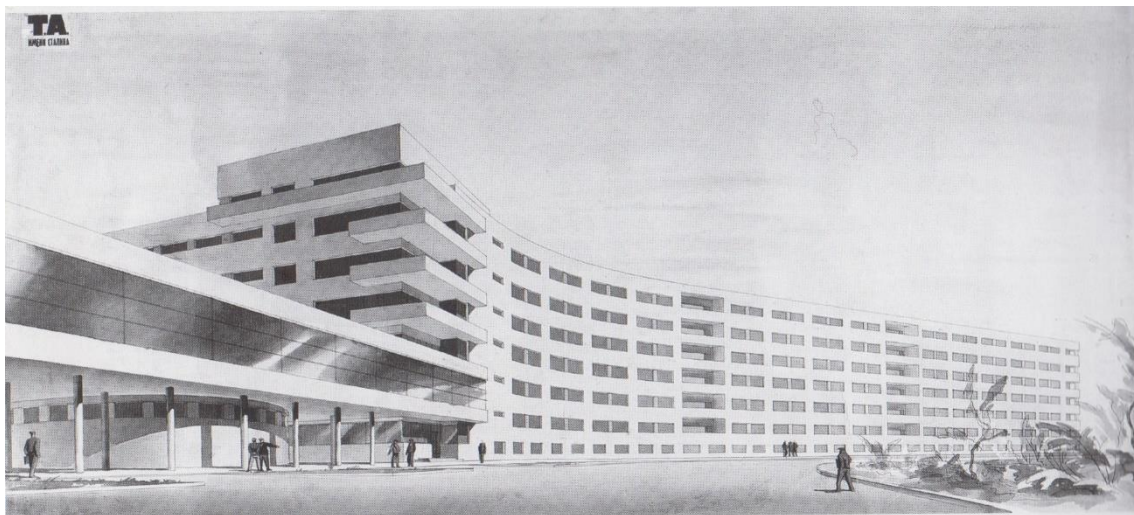

2. Проект общежития Транспортной академии им. И.В. Сталина в Ленинграде, (М. Посадская, 22 – Б. Посадская, 7.) Перспектива фасада. Не позднее 1932. Бумага, дублированная на ткань, тушь, акварель ГМИ СПб., инв. № I-Б-4063-ч. Проект реализован с изменениями.



3. Строящееся здание общежития для студентов Транспортной Академии. Фасад. 1934 г. ФГБУК «Научно-исследовательский музей при Российской академии художеств». Музейный номер: НИМ РАХ КП-130/63.

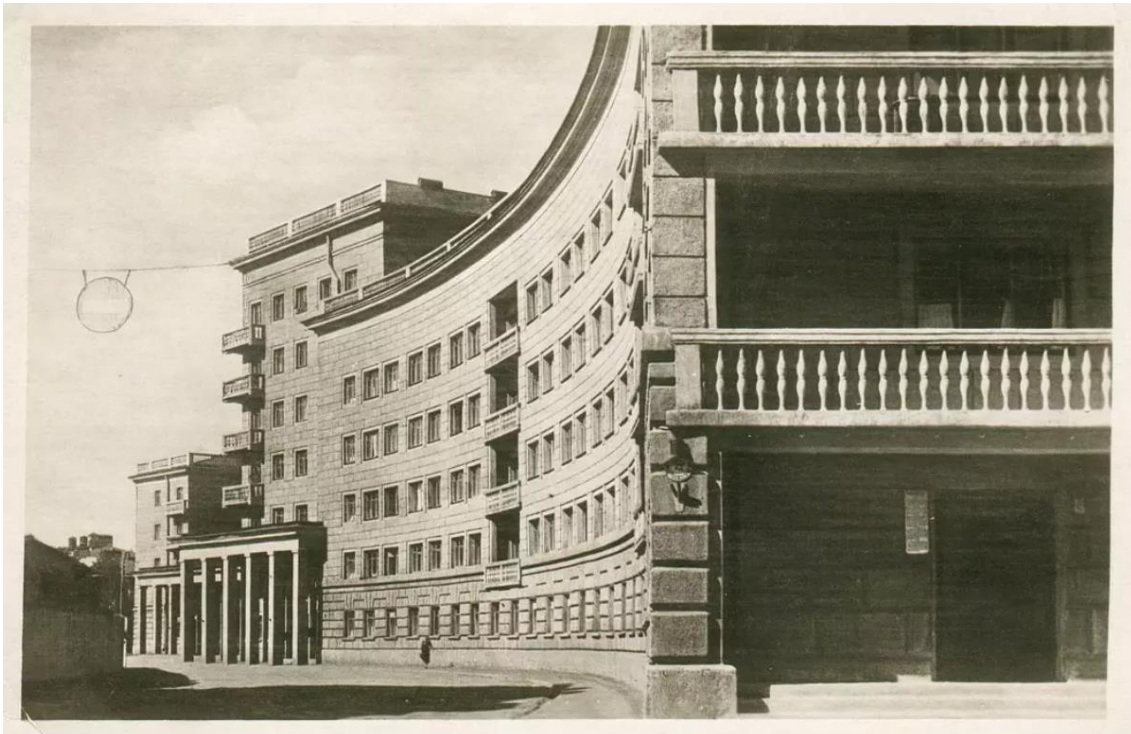

4. Ленинград. Жилой дом Транспортной Академии им. т. Сталина; Фото Л.Г. Андреевского. – Ленинград: Союзфото. Электронный каталог Российской национальной библиотеки. Шифр хранения: Э ОТ63/Л452.

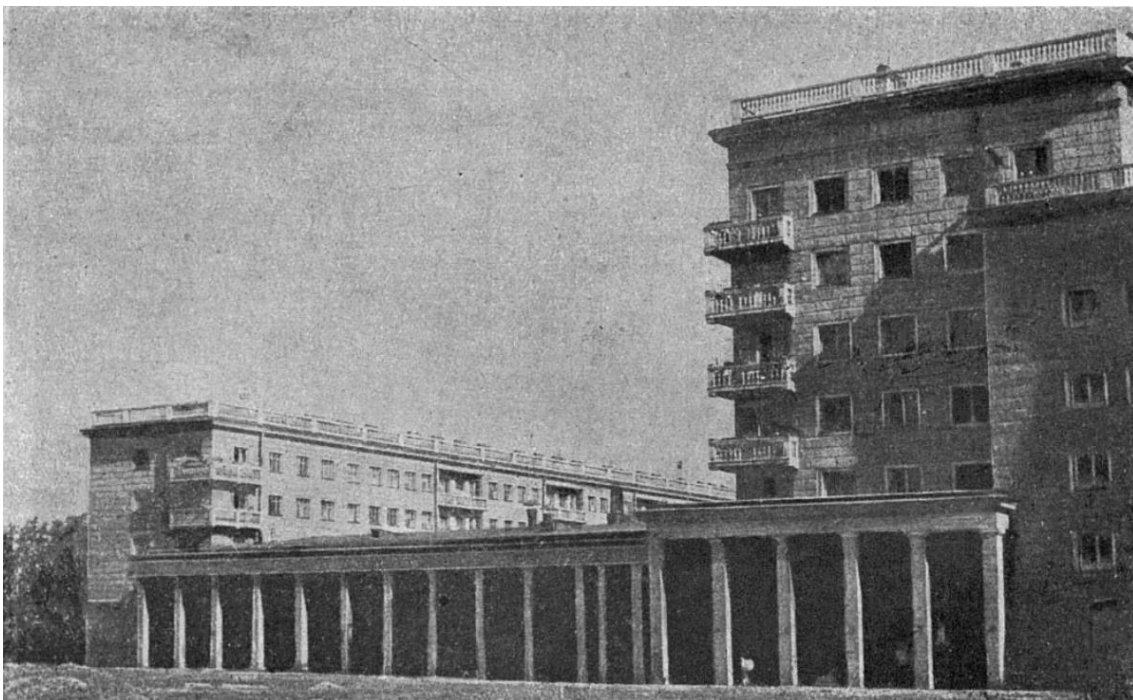

5. Общежитие Транспортного института. Фото 1938–1939 гг. Журнал «Архитектура и строительство Ленинграда» № 1 1948 г.



6. Общежитие студентов Транспортного института. Фото 1933–1936 гг. Альбом «Советская архитектура за 30 лет. РСФСР». Москва, 1950 год. Издательство Академии архитектуры СССР.



7. Комплекс зданий общежития Транспортной академии. 1936–1941 гг. Альбом «Советская архитектура за 30 лет. РСФСР». Москва, 1950 год. Издательство Академии архитектуры СССР.

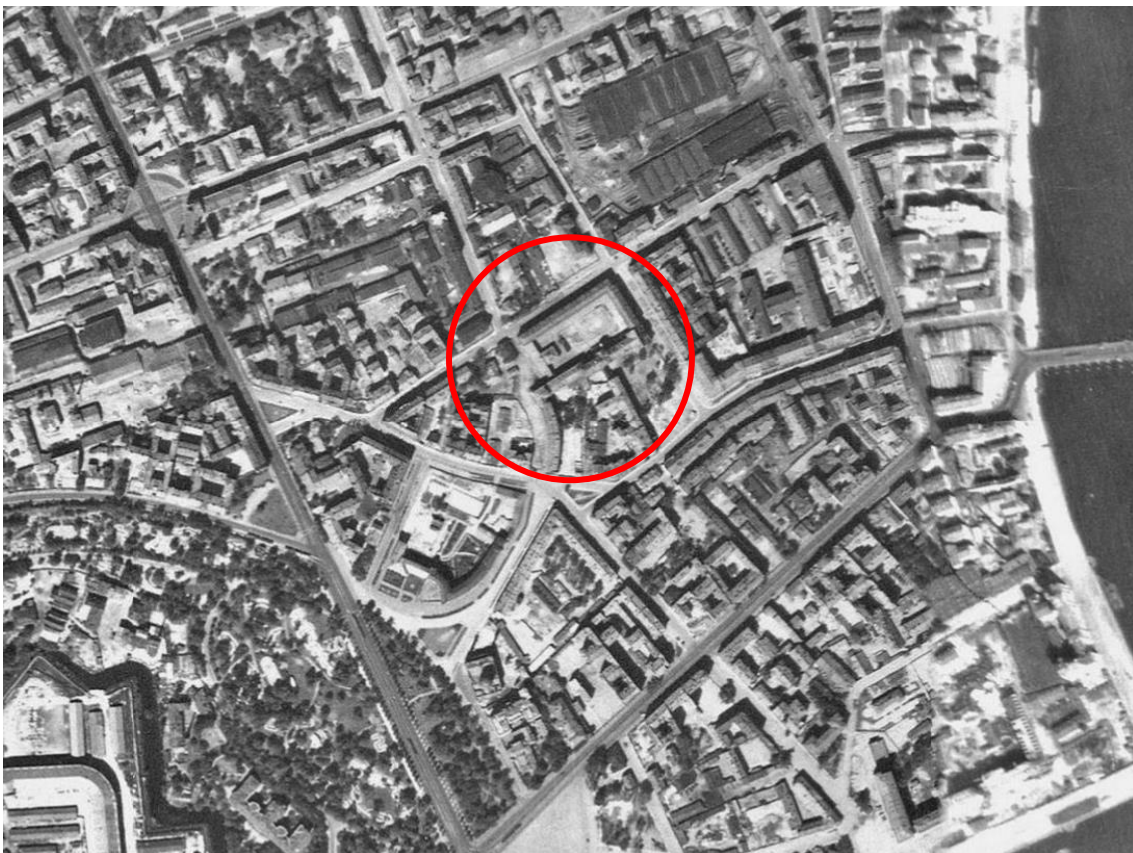

8. Немецкая аэрофотосъемка Ленинграда 1942 г.
<http://warfly.ru/?lat=59.945749&lon=30.331364&z=12>.



9. Двор между Большой и Малой Посадскими улицами. Кадр из кинофильма «Повесть о молодоженах». 1959 г. <https://pastvu.com/p/1428307>.

Приложение № 2

к Акту по результатам государственной историко-культурной экспертизы проектной документации на проведение работ по сохранению выявленного объекта культурного наследия «Здание общежития Транспортной Академии», расположенного по адресу: г. Санкт-Петербург, Малая Посадская улица, дом 22-24, литера А (Посадская Малая ул., 22; Посадская Большая ул., 7, 7а; Певческий пер., 6) – «Проектная документация по приспособлению выявленного объекта культурного наследия "Здание общежития Транспортной Академии" для современного использования в части устройства системы автоматической пожарной сигнализации и системы управления эвакуацией людей», стадия «П», шифр 308-2023-СПС.СОУЭ.ПД, выполненной ООО «ТН-ГРУПП» в 2023 г.

Выписка из Приказа КГИОП №15 от 20.02.2001 г. «Об утверждении списка вновь выявленных объектов, представляющих историческую, научную, художественную или иную культурную ценность»

**АДМИНИСТРАЦИЯ САНКТ-ПЕТЕРБУРГА
КОМИТЕТ ПО ГОСУДАРСТВЕННОМУ КОНТРОЛЮ,
ИСПОЛЬЗОВАНИЮ И ОХРАНЕ ПАМЯТНИКОВ ИСТОРИИ И КУЛЬТУРЫ**

ПРИКАЗ

ОТ 20 ФЕВРАЛЯ 2001 ГОДА N 15

ОБ УТВЕРЖДЕНИИ СПИСКА ВНОВЬ ВЫЯВЛЕННЫХ ОБЪЕКТОВ, ПРЕДСТАВЛЯЮЩИХ ИСТОРИЧЕСКУЮ, НАУЧНУЮ, ХУДОЖЕСТВЕННУЮ ИЛИ ИНУЮ КУЛЬТУРНУЮ ЦЕННОСТЬ

(с изменениями на 27 апреля 2023 года)

Информация об изменяющих документах

Документ с изменениями, внесенными:

[приказом Комитета по государственному контролю, использованию и охране памятников истории и культуры Санкт-Петербурга от 10 мая 2001 года N 48;](#)

[приказом Комитета по государственному контролю, использованию и охране памятников истории и культуры Санкт-Петербурга от 12 октября 2001 года N 107;](#)

[приказом Комитета по государственному контролю, использованию и охране памятников истории и культуры Санкт-Петербурга от 31 июля 2002 года N 8-92;](#)

[приказом Комитета по государственному контролю, использованию и охране памятников истории и культуры Санкт-Петербурга от 15 ноября 2002 года N 8-131;](#)

[приказом Комитета по государственному контролю, использованию и охране памятников истории и культуры Санкт-Петербурга от 18 декабря 2002 года N 8-143;](#)

[приказом Комитета по государственному контролю, использованию и охране памятников истории и культуры Санкт-Петербурга от 3 марта 2003 года N 8-18;](#)

[приказом Комитета по государственному контролю, использованию и охране памятников истории и культуры Санкт-Петербурга от 24 апреля 2003 года N 8-37;](#)

[приказом Комитета по государственному контролю, использованию и охране памятников истории и культуры Санкт-Петербурга от 18 июня 2003 года N 8-76;](#)

[приказом Комитета по государственному контролю, использованию и охране памятников истории и культуры Санкт-Петербурга от 29 августа 2003 года N 8-114;](#)

[приказом Комитета по государственному контролю, использованию и охране памятников истории и культуры Санкт-Петербурга от 17 ноября 2003 года N 8-144;](#)

[приказом Комитета по государственному контролю, использованию и охране памятников истории и культуры Санкт-Петербурга от 6 августа 2004 года N 8-102;](#)

[приказом Комитета по государственному контролю, использованию и охране памятников истории и культуры Санкт-Петербурга от 15 февраля 2005 года N 8-11;](#)

[приказом Комитета по государственному контролю, использованию и охране памятников истории и культуры Санкт-Петербурга от 30 августа 2005 года N 8-80;](#)

[приказом Комитета по государственному контролю, использованию и охране памятников истории и культуры Санкт-Петербурга от 9 декабря 2005 года N 8-142;](#)

[приказом Комитета по государственному контролю, использованию и охране памятников истории и культуры Санкт-Петербурга от 29 декабря 2005 года N 8-154/1;](#)

[приказом Комитета по государственному контролю, использованию и охране памятников истории и культуры Санкт-Петербурга от 30 января 2006 года N 8-5;](#)

[приказом Комитета по государственному контролю, использованию и охране памятников истории и культуры Санкт-Петербурга от 21 марта 2006 года N 8-26;](#)

[приказом Комитета по государственному контролю, использованию и охране памятников истории и культуры Санкт-Петербурга от 11 мая 2006 года N 8-43;](#)

[приказом Комитета по государственному контролю, использованию и охране памятников истории и культуры Санкт-Петербурга от 2 июня 2006 года N 8-61;](#)

[приказом Комитета по государственному контролю, использованию и охране памятников истории и культуры Санкт-Петербурга от 14 июня 2006 года N 8-62;](#)

[приказом Комитета по государственному контролю, использованию и охране памятников истории и культуры Санкт-Петербурга от 29 июня 2006 года N 8-69;](#)

[приказом Комитета по государственному контролю, использованию и охране памятников истории и культуры Санкт-Петербурга от 3 июля 2006 года N 8-76;](#)

[приказом Комитета по государственному контролю, использованию и охране памятников истории и культуры Санкт-Петербурга от 3 июля 2006 года N 8-77;](#)

[приказом Комитета по государственному контролю, использованию и охране памятников истории и культуры Санкт-Петербурга от 15 сентября 2006 года N 8-112;](#)

[приказом Комитета по государственному контролю, использованию и охране памятников истории и культуры Санкт-Петербурга от 1 декабря 2006 года N 8-157;](#)

[приказом Комитета по государственному контролю, использованию и охране памятников истории и культуры Санкт-Петербурга от 26 января 2007 года N 8-18;](#)

[приказом Комитета по государственному контролю, использованию и охране памятников истории и культуры Санкт-Петербурга от 2 февраля 2007 года N 8-24;](#)

[приказом Комитета по государственному контролю, использованию и охране памятников истории и культуры Санкт-Петербурга от 22 июня 2007 года N 8-103;](#)

[приказом Комитета по государственному контролю, использованию и охране памятников истории и культуры Санкт-Петербурга от 21 сентября 2007 года N 8-166;](#)

[приказом Комитета по государственному контролю, использованию и охране памятников истории и культуры Санкт-Петербурга от 6 декабря 2007 года N 8-251;](#)

[приказом Комитета по государственному контролю, использованию и охране памятников истории и культуры Санкт-Петербурга от 10 декабря 2007 года N 8-260;](#)

[приказом Комитета по государственному контролю, использованию и охране памятников истории и культуры Санкт-Петербурга от 13 декабря 2007 года N 8-264;](#)

[приказом Комитета по государственному контролю, использованию и охране памятников истории и культуры Санкт-Петербурга от 26 декабря 2007 года N 8-291;](#)

[приказом Комитета по государственному контролю, использованию и охране памятников истории и культуры Санкт-Петербурга от 14 марта 2008 года N 8-42;](#)

[приказом Комитета по государственному контролю, использованию и охране памятников истории и культуры Санкт-Петербурга от 30 мая 2008 года N 8-133;](#)

[приказом Комитета по государственному контролю, использованию и охране памятников истории и культуры Санкт-Петербурга от 2 октября 2008 года N 8-244;](#)

[приказом Комитета по государственному контролю, использованию и охране памятников истории и культуры Санкт-Петербурга от 29 октября 2008 года N 8-287;](#)

[приказом Комитета по государственному контролю, использованию и охране памятников истории и культуры Санкт-Петербурга от 16 февраля 2009 года N 8-11;](#)

[распоряжением Комитета по государственному контролю, использованию и охране памятников истории и культуры Санкт-Петербурга от 15 сентября 2009 года N 10-26;](#)

[распоряжением Комитета по государственному контролю, использованию и охране памятников истории и культуры Санкт-Петербурга от 25 сентября 2009 года N 10-27;](#)

[распоряжением Комитета по государственному контролю, использованию и охране памятников истории и культуры Санкт-Петербурга от 29 сентября 2009 года N 10-28;](#)

[распоряжением Комитета по государственному контролю, использованию и охране памятников истории и культуры Санкт-Петербурга от 9 октября 2009 года N 10-29;](#)

[приказом Комитета по государственному контролю, использованию и охране памятников истории и культуры Санкт-Петербурга от 23 октября 2009 года N 8-239;](#)

[приказом Комитета по государственному контролю, использованию и охране памятников истории и культуры Санкт-Петербурга от 30 октября 2009 года N 8-246;](#)

[приказом Комитета по государственному контролю, использованию и охране памятников истории и культуры Санкт-Петербурга от 6 ноября 2009 года N 8-261;](#)

[распоряжением Комитета по государственному контролю, использованию и охране памятников истории и культуры Санкт-Петербурга от 17 ноября 2009 года N 10-34;](#)

[приказом Комитета по государственному контролю, использованию и охране памятников истории и культуры Санкт-Петербурга от 17 ноября 2009 года N 8-277;](#)

[распоряжением Комитета по государственному контролю, использованию и охране памятников истории и культуры Санкт-Петербурга от 2 декабря 2009 года N 10-35;](#)

[приказом Комитета по государственному контролю, использованию и охране памятников истории и культуры Санкт-Петербурга от 30 декабря 2009 года N 8-353;](#)

[распоряжением Комитета по государственному контролю, использованию и охране памятников истории и культуры Санкт-Петербурга от 2 февраля 2010 года N 10-4;](#)

[распоряжением Комитета по государственному контролю, использованию и охране памятников истории и культуры Санкт-Петербурга от 24 февраля 2010 года N 10-7;](#)

[приказом Комитета по государственному контролю, использованию и охране памятников истории и культуры Санкт-Петербурга от 2 марта 2010 года N 8-22;](#)

[приказом Комитета по государственному контролю, использованию и охране памятников истории и культуры Санкт-Петербурга от 3 марта 2010 года N 8-25;](#)

[приказом Комитета по государственному контролю, использованию и охране памятников истории и культуры Санкт-Петербурга от 15 марта 2010 года N 8-30;](#)

[распоряжением Комитета по государственному контролю, использованию и охране памятников истории и культуры Санкт-Петербурга от 11 мая 2010 года N 10-15;](#)

[приказом Комитета по государственному контролю, использованию и охране памятников истории и культуры Санкт-Петербурга от 9 июня 2010 года N 8-95;](#)

[приказом Комитета по государственному контролю, использованию и охране памятников истории и культуры Санкт-Петербурга от 17 июня 2010 года N 8-103;](#)

[приказом Комитета по государственному контролю, использованию и охране памятников истории и культуры Санкт-Петербурга от 21 июля 2010 года N 8-124;](#)

[приказом Комитета по государственному контролю, использованию и охране памятников истории и культуры Санкт-Петербурга от 6 августа 2010 года N 8-133;](#)

[приказом Комитета по государственному контролю, использованию и охране памятников истории и культуры Санкт-Петербурга от 12 августа 2010 года N 8-135;](#)

[приказом Комитета по государственному контролю, использованию и охране памятников истории и культуры Санкт-Петербурга от 2 сентября 2010 года N 8-146;](#)

[распоряжением Комитета по государственному контролю, использованию и охране памятников истории и культуры Санкт-Петербурга от 20 сентября 2010 года N 10-17;](#)

[распоряжением Комитета по государственному контролю, использованию и охране памятников истории и культуры Санкт-Петербурга от 21 сентября 2010 года N 8-151;](#)

[распоряжением Комитета по государственному контролю, использованию и охране памятников истории и культуры Санкт-Петербурга от 28 сентября 2010 года N 10-18;](#)

[приказом Комитета по государственному контролю, использованию и охране памятников истории и культуры Санкт-Петербурга от 26 октября 2010 года N 8-191;](#)

[распоряжением Комитета по государственному контролю, использованию и охране памятников истории и культуры Санкт-Петербурга от 1 декабря 2010 года N 10-24;](#)

[приказом Комитета по государственному контролю, использованию и охране памятников истории и культуре Санкт-Петербурга от 13 декабря 2010 года N 8-230;](#)

[распоряжением КГИОП Санкт-Петербурга от 3 февраля 2011 года N 10-6;](#)

[приказом КГИОП Санкт-Петербурга от 20 апреля 2011 года N 8-92;](#)

[приказом КГИОП Санкт-Петербурга от 25 апреля 2011 года N 8-99;](#)

[приказом КГИОП Санкт-Петербурга от 26 апреля 2011 года N 8-100;](#)

[приказом КГИОП Санкт-Петербурга от 28 апреля 2011 года N 8-105;](#)

[приказом КГИОП Санкт-Петербурга от 17 июня 2011 года N 8-144;](#)

[распоряжением КГИОП Санкт-Петербурга от 17 июня 2011 года N 10-316;](#)

[приказом КГИОП Санкт-Петербурга от 3 августа 2011 года N 8-178;](#)

[приказом КГИОП Санкт-Петербурга от 18 октября 2011 года N 8-237;](#)

[распоряжением КГИОП Санкт-Петербурга от 19 октября 2011 года N 10-676;](#)

[распоряжением КГИОП Санкт-Петербурга от 19 октября 2011 года N 10-677;](#)

[приказом КГИОП Санкт-Петербурга от 16 ноября 2011 года N 8-255;](#)

[распоряжением КГИОП Санкт-Петербурга от 28 декабря 2011 года N 10-985;](#)

[распоряжением КГИОП Санкт-Петербурга от 10 января 2012 года N 10-4;](#)

[распоряжением КГИОП Санкт-Петербурга от 21 июня 2012 года N 10-104;](#)

[распоряжением КГИОП Санкт-Петербурга от 26 июня 2012 года N 10-105;](#)

[распоряжением КГИОП Санкт-Петербурга от 11 июля 2012 года N 10-110;](#)

[приказом КГИОП Санкт-Петербурга от 18 сентября 2012 года N 8-441;](#)

[приказом КГИОП Санкт-Петербурга от 24 октября 2012 года N 8-507;](#)

[распоряжением КГИОП Санкт-Петербурга от 10 января 2013 года N 10-1 \(в редакции распоряжения КГИОП Санкт-Петербурга от 20 октября 2014 года N 10-650\);](#)

[распоряжением КГИОП Санкт-Петербурга от 17 января 2013 года N 10-2;](#)

[распоряжением КГИОП Санкт-Петербурга от 17 января 2013 года N 10-3;](#)

[распоряжением КГИОП Санкт-Петербурга от 17 января 2013 года N 10-4;](#)

[распоряжением КГИОП Санкт-Петербурга от 24 января 2013 года N 10-16;](#)

[распоряжением КГИОП Санкт-Петербурга от 24 января 2013 года N 10-20;](#)

[распоряжением КГИОП Санкт-Петербурга от 24 января 2013 года N 10-21;](#)
[распоряжением КГИОП Санкт-Петербурга от 24 января 2013 года N 10-22;](#)
[распоряжением КГИОП Санкт-Петербурга от 29 января 2013 года N 10-31;](#)
[распоряжением КГИОП Санкт-Петербурга от 13 февраля 2013 года N 10-53;](#)
[распоряжением КГИОП Санкт-Петербурга от 22 февраля 2013 года N 10-57;](#)
[распоряжением КГИОП Санкт-Петербурга от 26 февраля 2013 года N 10-61;](#)
[приказом КГИОП Санкт-Петербурга от 6 марта 2013 года N 8-135;](#)
[распоряжением КГИОП Санкт-Петербурга от 26 марта 2013 года N 10-120;](#)
[распоряжением КГИОП Санкт-Петербурга от 26 марта 2013 года N 10-121;](#)
[распоряжением КГИОП Санкт-Петербурга от 11 апреля 2013 года N 10-182;](#)
[распоряжением КГИОП Санкт-Петербурга от 29 апреля 2013 года N 10-228;](#)
[распоряжением КГИОП Санкт-Петербурга от 22 мая 2013 года N 10-240;](#)
[распоряжением КГИОП Санкт-Петербурга от 21 июня 2013 года N 10-299;](#)
[распоряжением КГИОП Санкт-Петербурга от 19 июля 2013 года N 10-347;](#)
[распоряжением КГИОП Санкт-Петербурга от 19 июля 2013 года N 10-357;](#)
[распоряжением КГИОП Санкт-Петербурга от 3 сентября 2013 года N 10-426;](#)
[распоряжением КГИОП Санкт-Петербурга от 4 сентября 2013 года N 10-436;](#)
[распоряжением КГИОП Санкт-Петербурга от 4 сентября 2013 года N 10-437;](#)
[распоряжением КГИОП Санкт-Петербурга от 20 сентября 2013 года N 10-478;](#)
[распоряжением КГИОП Санкт-Петербурга от 4 октября 2013 года N 10-491;](#)
[распоряжением КГИОП Санкт-Петербурга от 25 октября 2013 года N 10-524;](#)
[распоряжением КГИОП Санкт-Петербурга от 30 октября 2013 года N 10-540;](#)
[распоряжением КГИОП Санкт-Петербурга от 19 ноября 2013 года N 10-580;](#)
[распоряжением КГИОП Санкт-Петербурга от 19 ноября 2013 года N 10-581;](#)
[распоряжением КГИОП Санкт-Петербурга от 26 ноября 2013 года N 10-603;](#)
[распоряжением КГИОП Санкт-Петербурга от 15 января 2014 года N 10-15;](#)
[распоряжением КГИОП Санкт-Петербурга от 23 января 2014 года N 10-26;](#)
[распоряжением КГИОП Санкт-Петербурга от 23 января 2014 года N 10-29;](#)
[распоряжением КГИОП Санкт-Петербурга от 30 января 2014 года N 10-42;](#)
[распоряжением КГИОП Санкт-Петербурга от 31 января 2014 года N 10-43;](#)
[распоряжением КГИОП Санкт-Петербурга от 31 января 2014 года N 10-44;](#)
[распоряжением КГИОП Санкт-Петербурга от 10 февраля 2014 года N 10-61;](#)
[распоряжением КГИОП Санкт-Петербурга от 24 февраля 2014 года N 10-78;](#)
[распоряжением КГИОП Санкт-Петербурга от 27 февраля 2014 года N 10-89;](#)
[распоряжением КГИОП Санкт-Петербурга от 4 марта 2014 года N 10-97;](#)

[распоряжением КГИОП Санкт-Петербурга от 11 марта 2014 года N 10-102;](#)
[распоряжением КГИОП Санкт-Петербурга от 13 марта 2014 года N 10-108;](#)
[распоряжением КГИОП Санкт-Петербурга от 19 марта 2014 года N 10-125;](#)
[распоряжением КГИОП Санкт-Петербурга от 19 марта 2014 года N 10-126;](#)
[распоряжением КГИОП Санкт-Петербурга от 21 марта 2014 года N 10-134;](#)
[распоряжением КГИОП Санкт-Петербурга от 1 апреля 2014 года N 10-141;](#)
[распоряжением КГИОП Санкт-Петербурга от 1 апреля 2014 года N 10-142;](#)
[распоряжением КГИОП Санкт-Петербурга от 1 апреля 2014 года N 10-143;](#)
[распоряжением КГИОП Санкт-Петербурга от 7 апреля 2014 года N 10-144;](#)
[распоряжением КГИОП Санкт-Петербурга от 11 апреля 2014 года N 10-160;](#)
[распоряжением КГИОП Санкт-Петербурга от 11 апреля 2014 года N 10-161;](#)
[распоряжением КГИОП Санкт-Петербурга от 11 апреля 2014 года N 10-162;](#)
[распоряжением КГИОП Санкт-Петербурга от 28 апреля 2014 года N 10-190;](#)
[приказом КГИОП Санкт-Петербурга от 14 мая 2014 года N 8-232;](#)
[распоряжением КГИОП Санкт-Петербурга от 2 июня 2014 года N 10-280;](#)
[распоряжением КГИОП Санкт-Петербурга от 2 июня 2014 года N 10-287;](#)
[распоряжением КГИОП Санкт-Петербурга от 9 июня 2014 года N 10-290;](#)
[распоряжением КГИОП Санкт-Петербурга от 26 июня 2014 года N 10-346;](#)
[распоряжением КГИОП Санкт-Петербурга от 27 июня 2014 года N 10-353;](#)
[распоряжением КГИОП Санкт-Петербурга от 1 июля 2014 года N 10-356;](#)
[распоряжением КГИОП Санкт-Петербурга от 7 июля 2014 года N 10-369;](#)
[распоряжением КГИОП Санкт-Петербурга от 8 июля 2014 года N 10-372;](#)
[распоряжением КГИОП Санкт-Петербурга от 10 июля 2014 года N 10-374;](#)
[распоряжением КГИОП Санкт-Петербурга от 10 июля 2014 года N 10-375;](#)
[распоряжением КГИОП Санкт-Петербурга от 10 июля 2014 года N 10-376;](#)
[распоряжением КГИОП Санкт-Петербурга от 10 июля 2014 года N 10-377;](#)
[распоряжением КГИОП Санкт-Петербурга от 10 июля 2014 года N 10-378;](#)
[распоряжением КГИОП Санкт-Петербурга от 14 июля 2014 года N 10-394;](#)
[распоряжением КГИОП Санкт-Петербурга от 16 июля 2014 года N 10-400;](#)
[распоряжением КГИОП Санкт-Петербурга от 17 июля 2014 года N 10-403;](#)
[распоряжением КГИОП Санкт-Петербурга от 24 июля 2014 года N 10-415;](#)
[распоряжением КГИОП Санкт-Петербурга от 25 июля 2014 года N 10-416;](#)
[распоряжением КГИОП Санкт-Петербурга от 25 июля 2014 года N 10-422;](#)
[распоряжением КГИОП Санкт-Петербурга от 25 июля 2014 года N 10-417;](#)
[распоряжением КГИОП Санкт-Петербурга от 25 июля 2014 года N 10-418;](#)

[распоряжением КГИОП Санкт-Петербурга от 25 июля 2014 года N 10-419;](#)
[распоряжением КГИОП Санкт-Петербурга от 25 июля 2014 года N 10-420;](#)
[распоряжением КГИОП Санкт-Петербурга от 25 июля 2014 года N 10-421;](#)
[распоряжением КГИОП Санкт-Петербурга от 5 августа 2014 года N 10-450;](#)
[распоряжением КГИОП Санкт-Петербурга от 7 августа 2014 года N 10-461;](#)
[распоряжением КГИОП Санкт-Петербурга от 11 августа 2014 года N 10-468;](#)
[распоряжением КГИОП Санкт-Петербурга от 13 августа 2014 года N 10-478;](#)
[распоряжением КГИОП Санкт-Петербурга от 14 августа 2014 года N 10-485;](#)
[распоряжением КГИОП Санкт-Петербурга от 14 августа 2014 года N 10-487;](#)
[распоряжением КГИОП Санкт-Петербурга от 14 августа 2014 года N 10-488;](#)
[распоряжением КГИОП Санкт-Петербурга от 18 августа 2014 года N 10-496;](#)
[распоряжением КГИОП Санкт-Петербурга от 18 августа 2014 года N 10-504;](#)
[распоряжением КГИОП Санкт-Петербурга от 18 августа 2014 года N 10-505;](#)
[распоряжением КГИОП Санкт-Петербурга от 3 сентября 2014 года N 10-545;](#)
[распоряжением КГИОП Санкт-Петербурга от 3 сентября 2014 года N 10-547;](#)
[распоряжением КГИОП Санкт-Петербурга от 23 сентября 2014 года N 10-604;](#)
[распоряжением КГИОП Санкт-Петербурга от 3 октября 2014 года N 10-634;](#)
[распоряжением КГИОП Санкт-Петербурга от 16 октября 2014 года N 10-647;](#)
[распоряжением КГИОП Санкт-Петербурга от 5 ноября 2014 года N 10-723;](#)
[распоряжением КГИОП Санкт-Петербурга от 10 декабря 2014 года N 10-807;](#)
[распоряжением КГИОП Санкт-Петербурга от 19 декабря 2014 года N 10-820;](#)
[распоряжением КГИОП Санкт-Петербурга от 19 декабря 2014 года N 10-821;](#)
[распоряжением КГИОП Санкт-Петербурга от 22 декабря 2014 года N 10-835;](#)
[распоряжением КГИОП Санкт-Петербурга от 20 января 2015 года N 10-22;](#)
[распоряжением КГИОП Санкт-Петербурга от 23 января 2015 года N 10-41;](#)
[распоряжением КГИОП Санкт-Петербурга от 30 января 2015 года N 10-46;](#)
[распоряжением КГИОП Санкт-Петербурга от 27 февраля 2015 года N 10-84;](#)
[распоряжением КГИОП Санкт-Петербурга от 3 марта 2015 года N 10-97;](#)
[распоряжением КГИОП Санкт-Петербурга от 13 марта 2015 года N 10-109;](#)
[распоряжением КГИОП Санкт-Петербурга от 13 марта 2015 года N 10-110;](#)
[распоряжением КГИОП Санкт-Петербурга от 19 марта 2015 года N 10-114;](#)
[распоряжением КГИОП Санкт-Петербурга от 25 марта 2015 года N 10-130;](#)
[распоряжением КГИОП Санкт-Петербурга от 27 марта 2015 года N 10-134;](#)
[распоряжением КГИОП Санкт-Петербурга от 7 апреля 2015 года N 10-148;](#)
[распоряжением КГИОП Санкт-Петербурга от 12 мая 2015 года N 10-199;](#)

- [распоряжением КГИОП Санкт-Петербурга от 25 мая 2015 года N 10-220;](#)
[распоряжением КГИОП Санкт-Петербурга от 11 июня 2015 года N 10-241;](#)
[распоряжением КГИОП Санкт-Петербурга от 24 июня 2015 года N 10-266;](#)
[распоряжением КГИОП Санкт-Петербурга от 26 июня 2015 года N 10-289;](#)
[распоряжением КГИОП Санкт-Петербурга от 26 июня 2015 года N 10-290;](#)
[распоряжением КГИОП Санкт-Петербурга от 8 июля 2015 года N 10-306;](#)
[распоряжением КГИОП Санкт-Петербурга от 30 июля 2015 года N 10-328;](#)
[распоряжением КГИОП Санкт-Петербурга от 30 июля 2015 года N 10-329;](#)
[распоряжением КГИОП Санкт-Петербурга от 10 августа 2015 года N 10-343;](#)
[распоряжением КГИОП Санкт-Петербурга от 24 августа 2015 года N 10-361;](#)
[распоряжением КГИОП Санкт-Петербурга от 24 августа 2015 года N 10-362;](#)
[распоряжением КГИОП Санкт-Петербурга от 24 августа 2015 года N 10-363;](#)
[распоряжением КГИОП Санкт-Петербурга от 24 августа 2015 года N 10-364;](#)
[распоряжением КГИОП Санкт-Петербурга от 24 августа 2015 года N 10-365;](#)
[распоряжением КГИОП Санкт-Петербурга от 24 августа 2015 года N 10-366;](#)
[распоряжением КГИОП Санкт-Петербурга от 13 ноября 2015 года N 10-528;](#)
[распоряжением КГИОП Санкт-Петербурга от 13 ноября 2015 года N 10-529;](#)
[распоряжением КГИОП Санкт-Петербурга от 13 ноября 2015 года N 10-536;](#)
[распоряжением КГИОП Санкт-Петербурга от 4 декабря 2015 года N 10-580;](#)
[распоряжением КГИОП Санкт-Петербурга от 22 декабря 2015 года N 10-610](#) (Официальный сайт Администрации Санкт-Петербурга www.gov.spb.ru/norm_baza/npa, 30.12.2015);
[распоряжением КГИОП Санкт-Петербурга от 23 декабря 2015 года N 10-614;](#)
[распоряжением КГИОП Санкт-Петербурга от 15 января 2016 года N 10-13;](#)
[распоряжением КГИОП Санкт-Петербурга от 22 января 2016 года N 10-606;](#)
[распоряжением КГИОП Санкт-Петербурга от 17 февраля 2016 года N 10-46](#) (Официальный сайт Администрации Санкт-Петербурга www.gov.spb.ru/norm_baza/npa, 19.02.2016);
[распоряжением КГИОП Санкт-Петербурга от 10 марта 2016 года N 10-67;](#)
[распоряжением КГИОП Санкт-Петербурга от 10 марта 2016 года N 10-68;](#)
[распоряжением КГИОП Санкт-Петербурга от 10 марта 2016 года N 10-69;](#)
[распоряжением КГИОП Санкт-Петербурга от 10 марта 2016 года N 10-70;](#)
[распоряжением КГИОП Санкт-Петербурга от 15 марта 2016 года N 10-72](#) (Официальный сайт Администрации Санкт-Петербурга www.gov.spb.ru/norm_baza/npa, 21.03.2016);
[распоряжением КГИОП Санкт-Петербурга от 22 марта 2016 года N 10-89](#) (Официальный сайт Администрации Санкт-Петербурга www.gov.spb.ru/norm_baza/npa, 28.03.2016);
[распоряжением КГИОП Санкт-Петербурга от 22 марта 2016 года N 10-90](#) (Официальный сайт Администрации Санкт-Петербурга www.gov.spb.ru/norm_baza/npa, 28.03.2016);
[распоряжением КГИОП Санкт-Петербурга от 22 марта 2016 года N 10-91](#) (Официальный сайт Администрации Санкт-Петербурга www.gov.spb.ru/norm_baza/npa, 28.03.2016);

[распоряжением КГИОП Санкт-Петербурга от 22 марта 2016 года N 10-92](#) (Официальный сайт Администрации Санкт-Петербурга www.gov.spb.ru/norm_baza/npa, 28.03.2016);

[распоряжением КГИОП Санкт-Петербурга от 22 марта 2016 года N 10-93;](#)

[распоряжением КГИОП Санкт-Петербурга от 22 марта 2016 года N 10-94;](#)

[распоряжением КГИОП Санкт-Петербурга от 22 марта 2016 года N 10-95;](#)

[распоряжением КГИОП Санкт-Петербурга от 22 марта 2016 года N 10-96;](#)

[распоряжением КГИОП Санкт-Петербурга от 31 марта 2016 года N 10-110;](#)

[распоряжением КГИОП Санкт-Петербурга от 31 марта 2016 года N 10-111](#) (Официальный сайт Администрации Санкт-Петербурга www.gov.spb.ru/norm_baza/npa, 01.04.2016);

[распоряжением КГИОП Санкт-Петербурга от 20 апреля 2016 года N 10-137;](#)

[распоряжением КГИОП Санкт-Петербурга от 20 апреля 2016 года N 10-138;](#)

[распоряжением КГИОП Санкт-Петербурга от 21 апреля 2016 года N 10-149;](#)

[распоряжением КГИОП Санкт-Петербурга от 21 апреля 2016 года N 10-150](#) (Официальный сайт Администрации Санкт-Петербурга www.gov.spb.ru/norm_baza/npa, 26.04.2016);

[распоряжением КГИОП Санкт-Петербурга от 27 апреля 2016 года N 10-159](#) (Официальный сайт Администрации Санкт-Петербурга www.gov.spb.ru/norm_baza/npa, 28.04.2016);

[распоряжением КГИОП Санкт-Петербурга от 28 апреля 2016 года N 10-167](#) (Официальный сайт Администрации Санкт-Петербурга www.gov.spb.ru/norm_baza/npa, 29.04.2016);

[распоряжением КГИОП Санкт-Петербурга от 29 апреля 2016 года N 10-168](#) (Официальный сайт Администрации Санкт-Петербурга www.gov.spb.ru/norm_baza/npa, 29.04.2016);

[распоряжением КГИОП Санкт-Петербурга от 4 мая 2016 года N 10-169](#) (Официальный сайт Администрации Санкт-Петербурга www.gov.spb.ru/norm_baza/npa, 05.05.2016);

[распоряжением КГИОП Санкт-Петербурга от 4 мая 2016 года N 10-171](#) (Официальный сайт Администрации Санкт-Петербурга www.gov.spb.ru/norm_baza/npa, 05.05.2016);

[распоряжением КГИОП Санкт-Петербурга от 5 мая 2016 года N 10-172](#) (Официальный сайт Администрации Санкт-Петербурга www.gov.spb.ru/norm_baza/npa, 10.05.2016);

[распоряжением КГИОП Санкт-Петербурга от 5 мая 2016 года N 10-173](#) (Официальный сайт Администрации Санкт-Петербурга www.gov.spb.ru/norm_baza/npa, 10.05.2016);

[распоряжением КГИОП Санкт-Петербурга от 11 мая 2016 года N 10-180](#) (Официальный сайт Администрации Санкт-Петербурга www.gov.spb.ru/norm_baza/npa, 19.05.2016);

[распоряжением КГИОП Санкт-Петербурга от 13 мая 2016 года N 10-187](#) (Официальный сайт Администрации Санкт-Петербурга www.gov.spb.ru/norm_baza/npa, 19.05.2016);

[распоряжением КГИОП Санкт-Петербурга от 16 мая 2016 года N 10-194](#) (Официальный сайт Администрации Санкт-Петербурга www.gov.spb.ru/norm_baza/npa, 20.05.2016);

[распоряжением КГИОП Санкт-Петербурга от 17 мая 2016 года N 10-201](#) (Официальный сайт Администрации Санкт-Петербурга www.gov.spb.ru/norm_baza/npa, 20.05.2016);

[распоряжением КГИОП Санкт-Петербурга от 24 мая 2016 года N 10-205](#) (Официальный сайт Администрации Санкт-Петербурга www.gov.spb.ru/norm_baza/npa, 26.05.2016);

[распоряжением КГИОП Санкт-Петербурга от 24 мая 2016 года N 10-206](#) (Официальный сайт Администрации Санкт-Петербурга www.gov.spb.ru/norm_baza/npa, 26.05.2016);

[распоряжением КГИОП Санкт-Петербурга от 25 мая 2016 года N 10-209;](#)

[распоряжением КГИОП Санкт-Петербурга от 31 мая 2016 года N 10-217;](#)

[распоряжением КГИОП Санкт-Петербурга от 2 июня 2016 года N 10-220](#) (Официальный сайт Администрации Санкт-Петербурга

www.gov.spb.ru/norm_baza/npa, 06.06.2016);

[распоряжением КГИОП Санкт-Петербурга от 10 июня 2016 года N 10-243](#) (Официальный сайт Администрации Санкт-Петербурга www.gov.spb.ru/norm_baza/npa, 22.06.2016);

[распоряжением КГИОП Санкт-Петербурга от 16 июня 2016 года N 10-249](#) (Официальный сайт Администрации Санкт-Петербурга www.gov.spb.ru/norm_baza/npa, 22.06.2016);

[распоряжением КГИОП Санкт-Петербурга от 24 июня 2016 года N 10-324](#) (Официальный сайт Администрации Санкт-Петербурга www.gov.spb.ru/norm_baza/npa, 22.07.2016);

[распоряжением КГИОП Санкт-Петербурга от 27 июня 2016 года N 10-267](#) (Официальный сайт Администрации Санкт-Петербурга www.gov.spb.ru/norm_baza/npa, 29.06.2016);

[распоряжением КГИОП Санкт-Петербурга от 27 июня 2016 года N 10-268](#) (Официальный сайт Администрации Санкт-Петербурга www.gov.spb.ru/norm_baza/npa, 29.06.2016);

[распоряжением КГИОП Санкт-Петербурга от 29 июня 2016 года N 10-272](#) (Официальный сайт Администрации Санкт-Петербурга www.gov.spb.ru/norm_baza/npa, 01.07.2016);

[распоряжением КГИОП Санкт-Петербурга от 29 июня 2016 года N 10-274](#) (Официальный сайт Администрации Санкт-Петербурга www.gov.spb.ru/norm_baza/npa, 01.07.2016);

[распоряжением КГИОП Санкт-Петербурга от 29 июня 2016 года N 10-275](#) (Официальный сайт Администрации Санкт-Петербурга www.gov.spb.ru/norm_baza/npa, 01.07.2016);

[распоряжением КГИОП Санкт-Петербурга от 29 июня 2016 года N 10-276](#) (Официальный сайт Администрации Санкт-Петербурга www.gov.spb.ru/norm_baza/npa, 01.07.2016);

[распоряжением КГИОП Санкт-Петербурга от 29 июня 2016 года N 10-278](#) (Официальный сайт Администрации Санкт-Петербурга www.gov.spb.ru/norm_baza/npa, 01.07.2016);

[распоряжением КГИОП Санкт-Петербурга от 29 июня 2016 года N 10-279](#) (Официальный сайт Администрации Санкт-Петербурга www.gov.spb.ru/norm_baza/npa, 01.07.2016);

[распоряжением КГИОП Санкт-Петербурга от 30 июня 2016 года N 10-282](#) (Официальный сайт Администрации Санкт-Петербурга www.gov.spb.ru/norm_baza/npa, 05.07.2016);

[распоряжением КГИОП Санкт-Петербурга от 8 июля 2016 года N 10-301](#) (Официальный сайт Администрации Санкт-Петербурга www.gov.spb.ru/norm_baza/npa, 12.07.2016);

[распоряжением КГИОП Санкт-Петербурга от 18 июля 2016 года N 10-318](#) (Официальный сайт Администрации Санкт-Петербурга www.gov.spb.ru/norm_baza/npa, 21.07.2016);

[распоряжением КГИОП Санкт-Петербурга от 18 июля 2016 года N 10-319](#) (Официальный сайт Администрации Санкт-Петербурга www.gov.spb.ru/norm_baza/npa, 21.07.2016);

[распоряжением КГИОП Санкт-Петербурга от 26 июля 2016 года N 10-335](#) (Официальный сайт Администрации Санкт-Петербурга www.gov.spb.ru/norm_baza/npa, 26.07.2016);

[распоряжением КГИОП Санкт-Петербурга от 26 июля 2016 года N 10-336](#) (Официальный сайт Администрации Санкт-Петербурга www.gov.spb.ru/norm_baza/npa, 26.07.2016);

[распоряжением КГИОП Санкт-Петербурга от 29 июля 2016 года N 10-344](#) (Официальный сайт Администрации Санкт-Петербурга www.gov.spb.ru/norm_baza/npa, 02.08.2016);

[распоряжением КГИОП Санкт-Петербурга от 2 августа 2016 года N 10-354](#) (Официальный сайт Администрации Санкт-Петербурга www.gov.spb.ru/norm_baza/npa, 03.08.2016);

[распоряжением КГИОП Санкт-Петербурга от 2 августа 2016 года N 10-355](#) (Официальный сайт Администрации Санкт-Петербурга www.gov.spb.ru/norm_baza/npa, 04.08.2016);

[распоряжением КГИОП Санкт-Петербурга от 2 августа 2016 года N 10-356](#) (Официальный сайт Администрации Санкт-Петербурга www.gov.spb.ru/norm_baza/npa, 04.08.2016);

[распоряжением КГИОП Санкт-Петербурга от 8 августа 2016 года N 10-368](#) (Официальный сайт Администрации Санкт-Петербурга www.gov.spb.ru/norm_baza/npa, 12.08.2016);

[распоряжением КГИОП Санкт-Петербурга от 9 августа 2016 года N 10-371](http://www.gov.spb.ru/norm_baza/npa) (Официальный сайт Администрации Санкт-Петербурга www.gov.spb.ru/norm_baza/npa, 12.08.2016);

[распоряжением КГИОП Санкт-Петербурга от 18 августа 2016 года N 10-405;](#)

[распоряжением КГИОП Санкт-Петербурга от 18 августа 2016 года N 10-406;](#)

[распоряжением КГИОП Санкт-Петербурга от 18 августа 2016 года N 10-407;](#)

[распоряжением КГИОП Санкт-Петербурга от 18 августа 2016 года N 10-408](http://www.gov.spb.ru/norm_baza/npa) (Официальный сайт Администрации Санкт-Петербурга www.gov.spb.ru/norm_baza/npa, 19.08.2016);

[распоряжением КГИОП Санкт-Петербурга от 18 августа 2016 года N 10-409](http://www.gov.spb.ru/norm_baza/npa) (Официальный сайт Администрации Санкт-Петербурга www.gov.spb.ru/norm_baza/npa, 19.08.2016);

[распоряжением КГИОП Санкт-Петербурга от 18 августа 2016 года N 10-410](http://www.gov.spb.ru/norm_baza/npa) (Официальный сайт Администрации Санкт-Петербурга www.gov.spb.ru/norm_baza/npa, 23.08.2016);

[распоряжением КГИОП Санкт-Петербурга от 9 сентября 2016 года N 10-463](http://www.gov.spb.ru/norm_baza/npa) (Официальный сайт Администрации Санкт-Петербурга www.gov.spb.ru/norm_baza/npa, 14.09.2016);

[распоряжением КГИОП Санкт-Петербурга от 14 сентября 2016 года N 10-472;](#)

[распоряжением КГИОП Санкт-Петербурга от 19 сентября 2016 года N 10-483](http://www.gov.spb.ru/norm_baza/npa) (Официальный сайт Администрации Санкт-Петербурга www.gov.spb.ru/norm_baza/npa, 28.09.2016);

[распоряжением КГИОП Санкт-Петербурга от 28 сентября 2016 года N 10-503;](#)

[распоряжением КГИОП Санкт-Петербурга от 10 октября 2016 года N 10-540](http://www.gov.spb.ru/norm_baza/npa) (Официальный сайт Администрации Санкт-Петербурга www.gov.spb.ru/norm_baza/npa, 13.10.2016);

[распоряжением КГИОП Санкт-Петербурга от 19 октября 2016 года N 10-554](http://www.gov.spb.ru/norm_baza/npa) (Официальный сайт Администрации Санкт-Петербурга www.gov.spb.ru/norm_baza/npa, 25.10.2016);

[распоряжением КГИОП Санкт-Петербурга от 26 октября 2016 года N 10-565](http://www.gov.spb.ru/norm_baza/npa) (Официальный сайт Администрации Санкт-Петербурга www.gov.spb.ru/norm_baza/npa, 01.11.2016);

[распоряжением КГИОП Санкт-Петербурга от 26 октября 2016 года N 10-568](http://www.gov.spb.ru/norm_baza/npa) (Официальный сайт Администрации Санкт-Петербурга www.gov.spb.ru/norm_baza/npa, 01.11.2016);

[распоряжением КГИОП Санкт-Петербурга от 26 октября 2016 года N 10-569](http://www.gov.spb.ru/norm_baza/npa) (Официальный сайт Администрации Санкт-Петербурга www.gov.spb.ru/norm_baza/npa, 01.11.2016);

[распоряжением КГИОП Санкт-Петербурга от 27 октября 2016 года N 10-574](http://www.gov.spb.ru/norm_baza/npa) (Официальный сайт Администрации Санкт-Петербурга www.gov.spb.ru/norm_baza/npa, 02.11.2016);

[распоряжением КГИОП Санкт-Петербурга от 3 ноября 2016 года N 10-581;](#)

[распоряжением КГИОП Санкт-Петербурга от 15 ноября 2016 года N 10-623](http://www.gov.spb.ru/norm_baza/npa) (Официальный сайт Администрации Санкт-Петербурга www.gov.spb.ru/norm_baza/npa, 22.11.2016);

[распоряжением КГИОП Санкт-Петербурга от 16 ноября 2016 года N 10-627](http://www.gov.spb.ru/norm_baza/npa) (Официальный сайт Администрации Санкт-Петербурга www.gov.spb.ru/norm_baza/npa, 22.11.2016);

[распоряжением КГИОП Санкт-Петербурга от 17 ноября 2016 года N 10-630](http://www.gov.spb.ru/norm_baza/npa) (Официальный сайт Администрации Санкт-Петербурга www.gov.spb.ru/norm_baza/npa, 22.11.2016);

[распоряжением КГИОП Санкт-Петербурга от 17 ноября 2016 года N 10-631](http://www.gov.spb.ru/norm_baza/npa) (Официальный сайт Администрации Санкт-Петербурга www.gov.spb.ru/norm_baza/npa, 22.11.2016);

[распоряжением КГИОП Санкт-Петербурга от 17 ноября 2016 года N 10-632](http://www.gov.spb.ru/norm_baza/npa) (Официальный сайт Администрации Санкт-Петербурга www.gov.spb.ru/norm_baza/npa, 22.11.2016);

[распоряжением КГИОП Санкт-Петербурга от 17 ноября 2016 года N 10-633](http://www.gov.spb.ru/norm_baza/npa) (Официальный сайт Администрации Санкт-Петербурга www.gov.spb.ru/norm_baza/npa, 22.11.2016);

[распоряжением КГИОП Санкт-Петербурга от 25 ноября 2016 года N 10-643](http://www.gov.spb.ru/norm_baza/npa) (Официальный сайт Администрации Санкт-Петербурга www.gov.spb.ru/norm_baza/npa, 29.11.2016);

- [распоряжением КГИОП Санкт-Петербурга от 29 ноября 2016 года N 10-648;](#)
- [распоряжением КГИОП Санкт-Петербурга от 30 ноября 2016 года N 10-650](#) (Официальный сайт Администрации Санкт-Петербурга www.gov.spb.ru/norm_baza/npa, 01.12.2016);
- [распоряжением КГИОП Санкт-Петербурга от 30 ноября 2016 года N 10-653;](#)
- [распоряжением КГИОП Санкт-Петербурга от 30 ноября 2016 года N 10-654](#) (Официальный сайт Администрации Санкт-Петербурга www.gov.spb.ru/norm_baza/npa, 01.12.2016);
- [распоряжением КГИОП Санкт-Петербурга от 5 декабря 2016 года N 10-658](#) (Официальный сайт Администрации Санкт-Петербурга www.gov.spb.ru/norm_baza/npa, 08.12.2016);
- [распоряжением КГИОП Санкт-Петербурга от 7 декабря 2016 года N 10-672;](#)
- [распоряжением КГИОП Санкт-Петербурга от 21 декабря 2016 года N 10-713](#) (Официальный сайт Администрации Санкт-Петербурга www.gov.spb.ru/norm_baza/npa, 26.12.2016);
- [распоряжением КГИОП Санкт-Петербурга от 13 января 2017 года N 6-р](#) (Официальный сайт Администрации Санкт-Петербурга www.gov.spb.ru/norm_baza/npa, 19.01.2017);
- [распоряжением КГИОП Санкт-Петербурга от 18 января 2017 года N 11-р](#) (Официальный сайт Администрации Санкт-Петербурга www.gov.spb.ru/norm_baza/npa, 24.01.2017);
- [распоряжением КГИОП Санкт-Петербурга от 23 января 2017 года N 16-р](#) (Официальный сайт Администрации Санкт-Петербурга www.gov.spb.ru/norm_baza/npa, 24.01.2017);
- [распоряжением КГИОП Санкт-Петербурга от 23 января 2017 года N 17-р](#) (Официальный сайт Администрации Санкт-Петербурга www.gov.spb.ru/norm_baza/npa, 24.01.2017);
- [распоряжением КГИОП Санкт-Петербурга от 26 января 2017 года N 23-р](#) (Официальный сайт Администрации Санкт-Петербурга www.gov.spb.ru/norm_baza/npa, 27.01.2017);
- [распоряжением КГИОП Санкт-Петербурга от 10 февраля 2017 года N 69-р](#) (Официальный сайт Администрации Санкт-Петербурга www.gov.spb.ru/norm_baza/npa, 22.02.2017);
- [распоряжением КГИОП Санкт-Петербурга от 14 февраля 2017 года N 70-р;](#)
- [распоряжением КГИОП Санкт-Петербурга от 7 марта 2017 года N 97-р;](#)
- [распоряжением КГИОП Санкт-Петербурга от 16 марта 2017 года N 119-р](#) (Официальный сайт Администрации Санкт-Петербурга www.gov.spb.ru/norm_baza/npa, 23.03.2017);
- [распоряжением КГИОП Санкт-Петербурга от 22 марта 2017 года N 124-р](#) (Официальный сайт Администрации Санкт-Петербурга www.gov.spb.ru/norm_baza/npa, 23.03.2017);
- [распоряжением КГИОП Санкт-Петербурга от 22 марта 2017 года N 125-р](#) (Официальный сайт Администрации Санкт-Петербурга www.gov.spb.ru/norm_baza/npa, 23.03.2017);
- [распоряжением КГИОП Санкт-Петербурга от 22 марта 2017 года N 126-р](#) (Официальный сайт Администрации Санкт-Петербурга www.gov.spb.ru/norm_baza/npa, 23.03.2017);
- [распоряжением КГИОП Санкт-Петербурга от 22 марта 2017 года N 127-р](#) (Официальный сайт Администрации Санкт-Петербурга www.gov.spb.ru/norm_baza/npa, 23.03.2017);
- [распоряжением КГИОП Санкт-Петербурга от 5 апреля 2017 года N 158-р](#) (Официальный сайт Администрации Санкт-Петербурга www.gov.spb.ru/norm_baza/npa, 14.04.2017);
- [распоряжением КГИОП Санкт-Петербурга от 28 апреля 2017 года N 187-р](#) (Официальный сайт Администрации Санкт-Петербурга www.gov.spb.ru/norm_baza/npa, 12.05.2017);
- [распоряжением КГИОП Санкт-Петербурга от 5 мая 2017 года N 214-р](#) (Официальный сайт Администрации Санкт-Петербурга www.gov.spb.ru/norm_baza/npa, 18.05.2017);
- [распоряжением КГИОП Санкт-Петербурга от 5 мая 2017 года N 215-р;](#)
- [распоряжением КГИОП Санкт-Петербурга от 5 мая 2017 года N 216-р](#) (Официальный сайт Администрации Санкт-Петербурга www.gov.spb.ru/norm_baza/npa, 18.05.2017);

- [распоряжением КГИОП Санкт-Петербурга от 5 мая 2017 года N 217-р;](#)
- [распоряжением КГИОП Санкт-Петербурга от 17 мая 2017 года N 241-р](#) (Официальный сайт Администрации Санкт-Петербурга www.gov.spb.ru/norm_baza/npa, 22.05.2017);
- [распоряжением КГИОП Санкт-Петербурга от 18 мая 2017 года N 243-р](#) (Официальный сайт Администрации Санкт-Петербурга www.gov.spb.ru/norm_baza/npa, 22.05.2017);
- [распоряжением КГИОП Санкт-Петербурга от 25 мая 2017 года N 262-р](#) (Официальный сайт Администрации Санкт-Петербурга www.gov.spb.ru/norm_baza/npa, 31.05.2017);
- [распоряжением КГИОП Санкт-Петербурга от 25 мая 2017 года N 265-р](#) (Официальный сайт Администрации Санкт-Петербурга www.gov.spb.ru/norm_baza/npa, 31.05.2017);
- [распоряжением КГИОП Санкт-Петербурга от 31 мая 2017 года N 276-р](#) (Официальный сайт Администрации Санкт-Петербурга www.gov.spb.ru/norm_baza/npa, 02.06.2017);
- [распоряжением КГИОП Санкт-Петербурга от 3 июля 2017 года N 337-р](#) (Официальный сайт Администрации Санкт-Петербурга www.gov.spb.ru/norm_baza/npa, 05.07.2017);
- [распоряжением КГИОП Санкт-Петербурга от 3 июля 2017 года N 338-р](#) (Официальный сайт Администрации Санкт-Петербурга www.gov.spb.ru/norm_baza/npa, 05.07.2017);
- [распоряжением КГИОП Санкт-Петербурга от 5 июля 2017 года N 344-р](#) (Официальный сайт Администрации Санкт-Петербурга www.gov.spb.ru/norm_baza/npa, 13.07.2017);
- [распоряжением КГИОП Санкт-Петербурга от 31 июля 2017 года N 368-р;](#)
- [распоряжением КГИОП Санкт-Петербурга от 1 августа 2017 года N 369-р](#) (Официальный сайт Администрации Санкт-Петербурга www.gov.spb.ru/norm_baza/npa, 07.08.2017);
- [распоряжением КГИОП Санкт-Петербурга от 24 августа 2017 года N 397-р](#) (Официальный сайт Администрации Санкт-Петербурга www.gov.spb.ru/norm_baza/npa, 29.08.2017);
- [распоряжением КГИОП Санкт-Петербурга от 24 августа 2017 года N 398-р](#) (Официальный сайт Администрации Санкт-Петербурга www.gov.spb.ru/norm_baza/npa, 29.08.2017);
- [распоряжением КГИОП Санкт-Петербурга от 5 сентября 2017 года N 420-р](#) (Официальный сайт Администрации Санкт-Петербурга www.gov.spb.ru/norm_baza/npa, 08.09.2017);
- [распоряжением КГИОП Санкт-Петербурга от 5 сентября 2017 года N 421-р](#) (Официальный сайт Администрации Санкт-Петербурга www.gov.spb.ru/norm_baza/npa, 08.09.2017);
- [распоряжением КГИОП Санкт-Петербурга от 13 сентября 2017 года N 429-р;](#)
- [распоряжением КГИОП Санкт-Петербурга от 13 сентября 2017 года N 431-р;](#)
- [распоряжением КГИОП Санкт-Петербурга от 27 сентября 2017 года N 442-р](#) (Официальный сайт Администрации Санкт-Петербурга www.gov.spb.ru/norm_baza/npa, 03.10.2017);
- [распоряжением КГИОП Санкт-Петербурга от 9 октября 2017 года N 462-р](#) (Официальный сайт Администрации Санкт-Петербурга www.gov.spb.ru/norm_baza/npa, 12.10.2017);
- [распоряжением КГИОП Санкт-Петербурга от 16 октября 2017 года N 472-р;](#)
- [распоряжением КГИОП Санкт-Петербурга от 20 октября 2017 года N 474-р;](#)
- [распоряжением КГИОП Санкт-Петербурга от 20 октября 2017 года N 475-р;](#)
- [распоряжением КГИОП Санкт-Петербурга от 20 октября 2017 года N 476-р;](#)
- [распоряжением КГИОП Санкт-Петербурга от 20 октября 2017 года N 477-р;](#)
- [распоряжением КГИОП Санкт-Петербурга от 20 октября 2017 года N 478-р;](#)
- [распоряжением КГИОП Санкт-Петербурга от 26 октября 2017 года N 491-р](#) (Официальный сайт Администрации Санкт-Петербурга www.gov.spb.ru/norm_baza/npa, 01.11.2017);

- [распоряжением КГИОП Санкт-Петербурга от 15 ноября 2017 года N 517-р;](#)
- [распоряжением КГИОП Санкт-Петербурга от 15 ноября 2017 года N 518-р;](#)
- [распоряжением КГИОП Санкт-Петербурга от 5 декабря 2017 года N 541-р;](#)
- [распоряжением КГИОП Санкт-Петербурга от 18 декабря 2017 года N 561-р;](#)
- [распоряжением КГИОП Санкт-Петербурга от 18 декабря 2017 года N 562-р](#) (Официальный сайт Администрации Санкт-Петербурга www.gov.spb.ru/norm_baza/npa, 22.12.2017);
- [распоряжением КГИОП Санкт-Петербурга от 19 декабря 2017 года N 570-р;](#)
- [распоряжением КГИОП Санкт-Петербурга от 9 января 2018 года N 1-р](#) (Официальный сайт Администрации Санкт-Петербурга www.gov.spb.ru/norm_baza/npa, 16.01.2018);
- [распоряжением КГИОП Санкт-Петербурга от 17 января 2018 года N 7-р](#) (Официальный сайт Администрации Санкт-Петербурга www.gov.spb.ru/norm_baza/npa, 25.01.2018);
- [распоряжением КГИОП Санкт-Петербурга от 19 января 2018 года N 12-р](#) (Официальный сайт Администрации Санкт-Петербурга www.gov.spb.ru/norm_baza/npa, 25.01.2018);
- [распоряжением КГИОП Санкт-Петербурга от 13 февраля 2018 года N 49-р](#) (Официальный сайт Администрации Санкт-Петербурга www.gov.spb.ru/norm_baza/npa, 19.02.2018);
- [распоряжением КГИОП Санкт-Петербурга от 15 февраля 2018 года N 54-р](#) (Официальный сайт Администрации Санкт-Петербурга www.gov.spb.ru/norm_baza/npa, 19.02.2018);
- [распоряжением КГИОП Санкт-Петербурга от 26 февраля 2018 года N 77-р](#) (Официальный сайт Администрации Санкт-Петербурга www.gov.spb.ru/norm_baza/npa, 05.03.2018);
- [распоряжением КГИОП Санкт-Петербурга от 2 марта 2018 года N 87-р](#) (Официальный сайт Администрации Санкт-Петербурга www.gov.spb.ru/norm_baza/npa, 12.03.2018);
- [распоряжением КГИОП Санкт-Петербурга от 13 марта 2018 года N 100-р](#) (Официальный сайт Администрации Санкт-Петербурга www.gov.spb.ru/norm_baza/npa, 21.03.2018);
- [распоряжением КГИОП Санкт-Петербурга от 19 марта 2018 года N 119-р](#) (Официальный сайт Администрации Санкт-Петербурга www.gov.spb.ru/norm_baza/npa, 23.03.2018);
- [распоряжением КГИОП Санкт-Петербурга от 19 марта 2018 года N 120-р](#) (Официальный сайт Администрации Санкт-Петербурга www.gov.spb.ru/norm_baza/npa, 23.03.2018);
- [распоряжением КГИОП Санкт-Петербурга от 6 апреля 2018 года N 135-р](#) (Официальный сайт Администрации Санкт-Петербурга www.gov.spb.ru/norm_baza/npa, 12.04.2018);
- [распоряжением КГИОП Санкт-Петербурга от 23 апреля 2018 года N 158-р](#) (Официальный сайт Администрации Санкт-Петербурга www.gov.spb.ru/norm_baza/npa, 07.05.2018);
- [распоряжением КГИОП Санкт-Петербурга от 24 апреля 2018 года N 160-р](#) (Официальный сайт Администрации Санкт-Петербурга www.gov.spb.ru/norm_baza/npa, 10.05.2018);
- [распоряжением КГИОП Санкт-Петербурга от 24 апреля 2018 года N 161-р](#) (Официальный сайт Администрации Санкт-Петербурга www.gov.spb.ru/norm_baza/npa, 07.05.2018);
- [распоряжением КГИОП Санкт-Петербурга от 3 мая 2018 года N 175-р](#) (Официальный сайт Администрации Санкт-Петербурга www.gov.spb.ru/norm_baza/npa, 08.05.2018);
- [распоряжением КГИОП Санкт-Петербурга от 14 мая 2018 года N 196-р;](#)
- [распоряжением КГИОП Санкт-Петербурга от 16 мая 2018 года N 199-р](#) (Официальный сайт Администрации Санкт-Петербурга www.gov.spb.ru/norm_baza/npa, 29.05.2018);
- [распоряжением КГИОП Санкт-Петербурга от 18 июня 2018 года N 247-р](#) (Официальный сайт Администрации Санкт-Петербурга www.gov.spb.ru/norm_baza/npa, 25.06.2018);
- [распоряжением КГИОП Санкт-Петербурга от 20 августа 2018 года N 329-р](#) (Официальный сайт Администрации Санкт-Петербурга www.gov.spb.ru/norm_baza/npa, 24.08.2018);

[распоряжением КГИОП Санкт-Петербурга от 20 августа 2018 года N 331-р](#) (Официальный сайт Администрации Санкт-Петербурга www.gov.spb.ru/norm_baza/npa, 24.08.2018);

[распоряжением КГИОП Санкт-Петербурга от 24 августа 2018 года N 336-р](#) (Официальный сайт Администрации Санкт-Петербурга www.gov.spb.ru/norm_baza/npa, 27.08.2018);

[распоряжением КГИОП Санкт-Петербурга от 14 сентября 2018 года N 378-р](#);

[распоряжением КГИОП Санкт-Петербурга от 18 сентября 2018 года N 381-р](#) (Официальный сайт Администрации Санкт-Петербурга www.gov.spb.ru/norm_baza/npa, 24.09.2018);

[распоряжением КГИОП Санкт-Петербурга от 18 сентября 2018 года N 382-р](#) (Официальный сайт Администрации Санкт-Петербурга www.gov.spb.ru/norm_baza/npa, 24.09.2018);

[распоряжением КГИОП Санкт-Петербурга от 12 октября 2018 года N 411-р](#);

[распоряжением КГИОП Санкт-Петербурга от 18 октября 2018 года N 421-р](#);

[распоряжением КГИОП Санкт-Петербурга от 18 октября 2018 года N 422-р](#);

[распоряжением КГИОП Санкт-Петербурга от 18 октября 2018 года N 423-р](#);

[распоряжением КГИОП Санкт-Петербурга от 31 октября 2018 года N 440-р](#);

[распоряжением КГИОП Санкт-Петербурга от 31 октября 2018 года N 441-р](#);

[распоряжением КГИОП Санкт-Петербурга от 31 октября 2018 года N 442-р](#) (Официальный сайт Администрации Санкт-Петербурга www.gov.spb.ru/norm_baza/npa, 06.11.2018) (вступило в силу с 6 ноября 2018 года);

[распоряжением КГИОП Санкт-Петербурга от 1 ноября 2018 года N 443-р](#);

[распоряжением КГИОП Санкт-Петербурга от 7 декабря 2018 года N 511-р](#);

[распоряжением КГИОП Санкт-Петербурга от 10 декабря 2018 года N 514-р](#);

[распоряжением КГИОП Санкт-Петербурга от 12 декабря 2018 года N 517-р](#) (Официальный сайт Администрации Санкт-Петербурга www.gov.spb.ru/norm_baza/npa, 19.12.2018);

[распоряжением КГИОП Санкт-Петербурга от 13 декабря 2018 года N 518-р](#) (Официальный сайт Администрации Санкт-Петербурга www.gov.spb.ru/norm_baza/npa, 19.12.2018);

[распоряжением КГИОП Санкт-Петербурга от 29 декабря 2018 года N 561-р](#) (Официальный сайт Администрации Санкт-Петербурга www.gov.spb.ru/norm_baza/npa, 16.01.2019);

[приказом КГИОП Санкт-Петербурга от 20 марта 2019 года N 136-р](#) (Официальный сайт Администрации Санкт-Петербурга www.gov.spb.ru/norm_baza/npa, 26.03.2019);

[распоряжением КГИОП Санкт-Петербурга от 25 марта 2019 года N 140-р](#);

[распоряжением КГИОП Санкт-Петербурга от 28 марта 2019 года N 159-р](#);

[распоряжением КГИОП Санкт-Петербурга от 28 марта 2019 года N 160-р](#);

[распоряжением КГИОП Санкт-Петербурга от 3 апреля 2019 года N 165-р](#) (Официальный сайт Администрации Санкт-Петербурга www.gov.spb.ru/norm_baza/npa, 11.04.2019);

[распоряжением КГИОП Санкт-Петербурга от 16 апреля 2019 года N 199-р](#) (Официальный сайт Администрации Санкт-Петербурга www.gov.spb.ru/norm_baza/npa, 24.04.2019);

[распоряжением КГИОП Санкт-Петербурга от 17 апреля 2019 года N 208-р](#) (Официальный сайт Администрации Санкт-Петербурга www.gov.spb.ru/norm_baza/npa, 30.04.2019);

[распоряжением КГИОП Санкт-Петербурга от 23 апреля 2019 года N 215-р](#) (Официальный сайт Администрации Санкт-Петербурга www.gov.spb.ru/norm_baza/npa, 30.04.2019);

[распоряжением КГИОП Санкт-Петербурга от 23 апреля 2019 года N 216-р](#) (Официальный сайт Администрации Санкт-Петербурга www.gov.spb.ru/norm_baza/npa, 30.04.2019);

[распоряжением КГИОП Санкт-Петербурга от 26 апреля 2019 года N 224-р](#) (Официальный сайт Администрации Санкт-Петербурга www.gov.spb.ru/norm_baza/npa, 30.04.2019);

[распоряжением КГИОП Санкт-Петербурга от 29 апреля 2019 года N 226-р](#) (Официальный сайт Администрации Санкт-Петербурга www.gov.spb.ru/norm_baza/npa, 13.05.2019);

[распоряжением КГИОП Санкт-Петербурга от 31 мая 2019 года N 270-р](#) (Официальный сайт Администрации Санкт-Петербурга www.gov.spb.ru/norm_baza/npa, 06.06.2019);

[распоряжением КГИОП Санкт-Петербурга от 19 июня 2019 года N 311-р](#) (Официальный сайт Администрации Санкт-Петербурга www.gov.spb.ru/norm_baza/npa, 25.06.2019);

[распоряжением КГИОП Санкт-Петербурга от 25 июня 2019 года N 354-р](#) (Официальный сайт Администрации Санкт-Петербурга www.gov.spb.ru/norm_baza/npa, 28.06.2019);

[распоряжением КГИОП Санкт-Петербурга от 25 июня 2019 года N 355-р](#) (Официальный сайт Администрации Санкт-Петербурга www.gov.spb.ru/norm_baza/npa, 28.06.2019);

[распоряжением КГИОП Санкт-Петербурга от 25 июня 2019 года N 356-р](#) (Официальный сайт Администрации Санкт-Петербурга www.gov.spb.ru/norm_baza/npa, 28.06.2019);

[распоряжением КГИОП Санкт-Петербурга от 18 июля 2019 года N 404-р](#) (Официальный сайт Администрации Санкт-Петербурга www.gov.spb.ru/norm_baza/npa, 26.07.2019);

[распоряжением КГИОП Санкт-Петербурга от 19 июля 2019 года N 405-р](#) (Официальный сайт Администрации Санкт-Петербурга www.gov.spb.ru/norm_baza/npa, 23.07.2019);

[распоряжением КГИОП Санкт-Петербурга от 22 июля 2019 года N 413-р](#) (Официальный сайт Администрации Санкт-Петербурга www.gov.spb.ru/norm_baza/npa, 23.07.2019);

[распоряжением КГИОП Санкт-Петербурга от 1 августа 2019 года N 432-р](#) (Официальный сайт Администрации Санкт-Петербурга www.gov.spb.ru/norm_baza/npa, 06.08.2019);

[распоряжением КГИОП Санкт-Петербурга от 5 августа 2019 года N 437-р](#) (Официальный сайт Администрации Санкт-Петербурга www.gov.spb.ru/norm_baza/npa, 08.08.2019);

[распоряжением КГИОП Санкт-Петербурга от 5 августа 2019 года N 441-р;](#)

[распоряжением КГИОП Санкт-Петербурга от 6 августа 2019 года N 445-р](#) (Официальный сайт Администрации Санкт-Петербурга www.gov.spb.ru/norm_baza/npa, 08.08.2019) (вступило в силу с 8 августа 2019 года);

[распоряжением КГИОП Санкт-Петербурга от 6 августа 2019 года N 446-р;](#)

[распоряжением КГИОП Санкт-Петербурга от 6 августа 2019 года N 447-р;](#)

[распоряжением КГИОП Санкт-Петербурга от 6 августа 2019 года N 448-р;](#)

[распоряжением КГИОП Санкт-Петербурга от 14 августа 2019 года N 491-р](#) (Официальный сайт Администрации Санкт-Петербурга www.gov.spb.ru/norm_baza/npa, 19.08.2019);

[распоряжением КГИОП Санкт-Петербурга от 14 августа 2019 года N 492-р](#) (Официальный сайт Администрации Санкт-Петербурга www.gov.spb.ru/norm_baza/npa, 19.08.2019);

[распоряжением КГИОП Санкт-Петербурга от 19 августа 2019 года N 501-р;](#)

[распоряжением КГИОП Санкт-Петербурга от 9 сентября 2019 года N 527-р](#) (Официальный сайт Администрации Санкт-Петербурга www.gov.spb.ru/norm_baza/npa, 10.09.2019);

[распоряжением КГИОП Санкт-Петербурга от 10 сентября 2019 года N 528-р](#) (Официальный сайт Администрации Санкт-Петербурга www.gov.spb.ru/norm_baza/npa, 11.09.2019);

[распоряжением КГИОП Санкт-Петербурга от 8 октября 2019 года N 592-р;](#)

[распоряжением КГИОП Санкт-Петербурга от 24 октября 2019 года N 616-р;](#)

[распоряжением КГИОП Санкт-Петербурга от 25 октября 2019 года N 620-р](#) (Официальный сайт Администрации Санкт-Петербурга www.gov.spb.ru/norm_baza/npa, 29.10.2019);

[распоряжением КГИОП Санкт-Петербурга от 13 ноября 2019 года N 671-р](http://www.gov.spb.ru/norm_baza/npa) (Официальный сайт Администрации Санкт-Петербурга www.gov.spb.ru/norm_baza/npa, 15.11.2019);

[распоряжением КГИОП Санкт-Петербурга от 20 ноября 2019 года N 696-р](http://www.gov.spb.ru/norm_baza/npa) (Официальный сайт Администрации Санкт-Петербурга www.gov.spb.ru/norm_baza/npa, 22.11.2019);

[распоряжением КГИОП Санкт-Петербурга от 20 ноября 2019 года N 697-р](http://www.gov.spb.ru/norm_baza/npa) (Официальный сайт Администрации Санкт-Петербурга www.gov.spb.ru/norm_baza/npa, 22.11.2019);

[распоряжением КГИОП Санкт-Петербурга от 29 ноября 2019 года N 718-р](http://www.gov.spb.ru/norm_baza/npa);

[распоряжением КГИОП Санкт-Петербурга от 4 декабря 2019 года N 741-р](http://www.gov.spb.ru/norm_baza/npa) (Официальный сайт Администрации Санкт-Петербурга www.gov.spb.ru/norm_baza/npa, 06.12.2019);

[распоряжением КГИОП Санкт-Петербурга от 23 декабря 2019 года N 771-р](http://www.gov.spb.ru/norm_baza/npa) (Официальный сайт Администрации Санкт-Петербурга www.gov.spb.ru/norm_baza/npa, 25.12.2019);

[распоряжением КГИОП Санкт-Петербурга от 7 февраля 2020 года N 35-р](http://www.gov.spb.ru/norm_baza/npa) (Официальный сайт Администрации Санкт-Петербурга www.gov.spb.ru/norm_baza/npa, 11.02.2020);

[распоряжением КГИОП Санкт-Петербурга от 26 февраля 2020 года N 63-р](http://www.gov.spb.ru/norm_baza/npa) (Официальный сайт Администрации Санкт-Петербурга www.gov.spb.ru/norm_baza/npa, 27.02.2020);

[распоряжением КГИОП Санкт-Петербурга от 10 марта 2020 года N 88-р](http://www.gov.spb.ru/norm_baza/npa) (Официальный сайт Администрации Санкт-Петербурга www.gov.spb.ru/norm_baza/npa, 18.03.2020);

[распоряжением КГИОП Санкт-Петербурга от 8 апреля 2020 года N 116-р](http://www.gov.spb.ru/norm_baza/npa) (Официальный сайт Администрации Санкт-Петербурга www.gov.spb.ru/norm_baza/npa, 09.04.2020);

[распоряжением КГИОП Санкт-Петербурга от 21 мая 2020 года N 157-р](http://www.gov.spb.ru/norm_baza/npa) (Официальный сайт Администрации Санкт-Петербурга www.gov.spb.ru/norm_baza/npa, 26.05.2020);

[распоряжением КГИОП Санкт-Петербурга от 21 мая 2020 года N 158-р](http://www.gov.spb.ru/norm_baza/npa) (Официальный сайт Администрации Санкт-Петербурга www.gov.spb.ru/norm_baza/npa, 26.05.2020);

[распоряжением КГИОП Санкт-Петербурга от 21 мая 2020 года N 159-р](http://www.gov.spb.ru/norm_baza/npa) (Официальный сайт Администрации Санкт-Петербурга www.gov.spb.ru/norm_baza/npa, 26.05.2020);

[распоряжением КГИОП Санкт-Петербурга от 21 мая 2020 года N 160-р](http://www.gov.spb.ru/norm_baza/npa) (Официальный сайт Администрации Санкт-Петербурга www.gov.spb.ru/norm_baza/npa, 26.05.2020);

[распоряжением КГИОП Санкт-Петербурга от 25 мая 2020 года N 168-р](http://www.gov.spb.ru/norm_baza/npa) (Официальный сайт Администрации Санкт-Петербурга www.gov.spb.ru/norm_baza/npa, 02.06.2020);

[распоряжением КГИОП Санкт-Петербурга от 17 июня 2020 года N 180-р](http://www.gov.spb.ru/norm_baza/npa) (Официальный сайт Администрации Санкт-Петербурга www.gov.spb.ru/norm_baza/npa, 23.06.2020);

[распоряжением КГИОП Санкт-Петербурга от 17 июня 2020 года N 184-р](http://www.gov.spb.ru/norm_baza/npa) (Официальный сайт Администрации Санкт-Петербурга www.gov.spb.ru/norm_baza/npa, 23.06.2020);

[распоряжением КГИОП Санкт-Петербурга от 16 февраля 2021 года N 22-р](http://www.gov.spb.ru/norm_baza/npa);

[распоряжением КГИОП Санкт-Петербурга от 10 марта 2021 года N 56-р](http://www.gov.spb.ru/norm_baza/npa);

[распоряжением КГИОП Санкт-Петербурга от 10 марта 2021 года N 57-р](http://www.gov.spb.ru/norm_baza/npa);

[распоряжением КГИОП Санкт-Петербурга от 23 апреля 2021 года N 139-р](http://www.gov.spb.ru/norm_baza/npa) (Официальный сайт Администрации Санкт-Петербурга www.gov.spb.ru/norm_baza/npa, 30.04.2021);

[распоряжением КГИОП Санкт-Петербурга от 19 мая 2021 года N 11-рп](http://www.gov.spb.ru/norm_baza/npa);

[распоряжением КГИОП Санкт-Петербурга от 19 мая 2021 года N 12-рп](http://www.gov.spb.ru/norm_baza/npa);

[распоряжением КГИОП Санкт-Петербурга от 19 мая 2021 года N 13-рп](http://www.gov.spb.ru/norm_baza/npa);

[распоряжением КГИОП Санкт-Петербурга от 19 мая 2021 года N 14-рп](http://www.gov.spb.ru/norm_baza/npa);

[распоряжением КГИОП Санкт-Петербурга от 3 июня 2021 года N 24-рп](http://www.gov.spb.ru/norm_baza/npa);

[распоряжением КГИОП Санкт-Петербурга от 9 июня 2021 года N 37-рп;](#)
[распоряжением КГИОП Санкт-Петербурга от 9 июня 2021 года N 38-рп;](#)
[распоряжением КГИОП Санкт-Петербурга от 9 июня 2021 года N 39-рп;](#)
[распоряжением КГИОП Санкт-Петербурга от 9 июня 2021 года N 40-рп;](#)
[распоряжением КГИОП Санкт-Петербурга от 9 июня 2021 года N 41-рп;](#)
[распоряжением КГИОП Санкт-Петербурга от 9 июня 2021 года N 42-рп;](#)
[распоряжением КГИОП Санкт-Петербурга от 23 июня 2021 года N 63-рп;](#)
[распоряжением КГИОП Санкт-Петербурга от 23 июня 2021 года N 64-рп;](#)
[распоряжением КГИОП Санкт-Петербурга от 28 июня 2021 года N 67-рп;](#)
[распоряжением КГИОП Санкт-Петербурга от 28 июня 2021 года N 68-рп;](#)
[распоряжением КГИОП Санкт-Петербурга от 28 июня 2021 года N 69-рп;](#)
[распоряжением КГИОП Санкт-Петербурга от 2 августа 2021 года N 119-рп;](#)
[распоряжением КГИОП Санкт-Петербурга от 20 сентября 2021 года N 206-рп;](#)
[распоряжением КГИОП Санкт-Петербурга от 20 сентября 2021 года N 207-рп;](#)
[распоряжением КГИОП Санкт-Петербурга от 20 сентября 2021 года N 208-рп;](#)
[распоряжением КГИОП Санкт-Петербурга от 20 сентября 2021 года N 209-рп;](#)
[распоряжением КГИОП Санкт-Петербурга от 20 сентября 2021 года N 210-рп.](#)
[распоряжением КГИОП Санкт-Петербурга от 20 сентября 2021 года N 211-рп;](#)
[распоряжением КГИОП Санкт-Петербурга от 28 сентября 2021 года N 227-рп;](#)
[распоряжением КГИОП Санкт-Петербурга от 28 сентября 2021 года N 229-рп;](#)
[распоряжением КГИОП Санкт-Петербурга от 28 сентября 2021 года N 230-рп;](#)
[распоряжением КГИОП Санкт-Петербурга от 30 сентября 2021 года N 234-рп;](#)
[распоряжением КГИОП Санкт-Петербурга от 30 сентября 2021 года N 235-рп;](#)
[распоряжением КГИОП Санкт-Петербурга от 30 сентября 2021 года N 236-рп;](#)
[распоряжением КГИОП Санкт-Петербурга от 30 сентября 2021 года N 237-рп;](#)
[распоряжением КГИОП Санкт-Петербурга от 30 сентября 2021 года N 238-рп;](#)
[распоряжением КГИОП Санкт-Петербурга от 30 сентября 2021 года N 239-рп;](#)
[распоряжением КГИОП Санкт-Петербурга от 30 сентября 2021 года N 240-рп;](#)
[распоряжением КГИОП Санкт-Петербурга от 30 сентября 2021 года N 241-рп;](#)
[распоряжением КГИОП Санкт-Петербурга от 1 ноября 2021 года N 283-рп;](#)
[распоряжением КГИОП Санкт-Петербурга от 10 ноября 2021 года N 289-рп;](#)
[распоряжением КГИОП Санкт-Петербурга от 10 ноября 2021 года N 290-рп;](#)
[распоряжением КГИОП Санкт-Петербурга от 11 ноября 2021 года N 295-рп;](#)
[распоряжением КГИОП Санкт-Петербурга от 17 ноября 2021 года N 301-рп;](#)
[распоряжением КГИОП Санкт-Петербурга от 17 декабря 2021 года N 357-рп;](#)

- [распоряжением КГИОП Санкт-Петербурга от 4 февраля 2022 года N 74-рп;](#)
- [распоряжением КГИОП Санкт-Петербурга от 18 апреля 2022 года N 279-рп;](#)
- [распоряжением КГИОП Санкт-Петербурга от 26 апреля 2022 года N 281-рп;](#)
- [распоряжением КГИОП Санкт-Петербурга от 27 апреля 2022 года N 288-рп;](#)
- [распоряжением КГИОП Санкт-Петербурга от 21 июля 2022 года N 357-рп;](#)
- [распоряжением КГИОП Санкт-Петербурга от 21 июля 2022 года N 358-рп;](#)
- [распоряжением КГИОП Санкт-Петербурга от 21 июля 2022 года N 359-рп.](#)
- [распоряжением КГИОП Санкт-Петербурга от 21 июля 2022 года N 361-рп;](#)
- [распоряжением КГИОП Санкт-Петербурга от 5 августа 2022 года N 368-рп;](#)
- [распоряжением КГИОП Санкт-Петербурга от 2 сентября 2022 года N 381-рп;](#)
- [распоряжением КГИОП Санкт-Петербурга от 20 сентября 2022 года N 385-рп](#) (Официальный сайт Администрации Санкт-Петербурга www.gov.spb.ru/norm_baza/npa, 20.09.2022);
- [распоряжением КГИОП Санкт-Петербурга от 23 сентября 2022 года N 392-рп;](#)
- [распоряжением КГИОП Санкт-Петербурга от 6 октября 2022 года N 401-рп;](#)
- [распоряжением КГИОП Санкт-Петербурга от 7 октября 2022 года N 402-рп;](#)
- [распоряжением КГИОП Санкт-Петербурга от 7 октября 2022 года N 403-рп;](#)
- [распоряжением КГИОП Санкт-Петербурга от 27 октября 2022 года N 410-рп;](#)
- [распоряжением КГИОП Санкт-Петербурга от 27 октября 2022 года N 411-рп;](#)
- [распоряжением КГИОП Санкт-Петербурга от 27 октября 2022 года N 412-рп;](#)
- [распоряжением КГИОП Санкт-Петербурга от 27 октября 2022 года N 413-рп;](#)
- [распоряжением КГИОП Санкт-Петербурга от 27 октября 2022 года N 414-рп;](#)
- [распоряжением КГИОП Санкт-Петербурга от 27 октября 2022 года N 415-рп;](#)
- [распоряжением КГИОП Санкт-Петербурга от 6 февраля 2023 года N 89-рп;](#)
- [распоряжением КГИОП Санкт-Петербурга от 10 февраля 2023 года N 106-рп](#) (Официальный сайт Администрации Санкт-Петербурга www.gov.spb.ru/norm_baza/npa, 14.02.2023);
- [распоряжением КГИОП Санкт-Петербурга от 10 февраля 2023 года N 107-рп](#) (Официальный сайт Администрации Санкт-Петербурга www.gov.spb.ru/norm_baza/npa, 14.02.2023);
- [распоряжением КГИОП Санкт-Петербурга от 22 февраля 2023 года N 140-рп](#) (Официальный сайт Администрации Санкт-Петербурга www.gov.spb.ru/norm_baza/npa, 28.02.2023);
- [распоряжением КГИОП Санкт-Петербурга от 22 февраля 2023 года N 141-рп](#) (Официальный сайт Администрации Санкт-Петербурга www.gov.spb.ru/norm_baza/npa, 28.02.2023);
- [распоряжением КГИОП Санкт-Петербурга от 28 февраля 2023 года N 145-рп](#) (Официальный сайт Администрации Санкт-Петербурга www.gov.spb.ru/norm_baza/npa, 03.03.2023);
- [распоряжением КГИОП Санкт-Петербурга от 6 марта 2023 года N 156-рп](#) (Официальный сайт Администрации Санкт-Петербурга www.gov.spb.ru/norm_baza/npa, 07.03.2023);
- [распоряжением КГИОП Санкт-Петербурга от 16 марта 2023 года N 177-рп](#) (Официальный сайт Администрации Санкт-Петербурга www.gov.spb.ru/norm_baza/npa, 16.03.2023);
- [распоряжением КГИОП Санкт-Петербурга от 28 марта 2023 года N 203-рп](#) (Официальный сайт Администрации Санкт-Петербурга www.gov.spb.ru/norm_baza/npa, 28.03.2023);

[распоряжением КГИОП Санкт-Петербурга от 28 марта 2023 года N 204-рп](http://www.gov.spb.ru/norm_baza/npa) (Официальный сайт Администрации Санкт-Петербурга www.gov.spb.ru/norm_baza/npa, 28.03.2023);

[распоряжением КГИОП Санкт-Петербурга от 28 марта 2023 года N 205-рп](http://www.gov.spb.ru/norm_baza/npa) (Официальный сайт Администрации Санкт-Петербурга www.gov.spb.ru/norm_baza/npa, 28.03.2023);

[распоряжением КГИОП Санкт-Петербурга от 3 апреля 2023 года N 223-рп](http://www.gov.spb.ru/norm_baza/npa) (Официальный сайт Администрации Санкт-Петербурга www.gov.spb.ru/norm_baza/npa, 04.04.2023);

[распоряжением КГИОП Санкт-Петербурга от 3 апреля 2023 года N 224-рп](http://www.gov.spb.ru/norm_baza/npa) (Официальный сайт Администрации Санкт-Петербурга www.gov.spb.ru/norm_baza/npa, 04.04.2023);

[распоряжением КГИОП Санкт-Петербурга от 14 апреля 2023 года N 231-рп](http://www.gov.spb.ru/norm_baza/npa) (Официальный сайт Администрации Санкт-Петербурга www.gov.spb.ru/norm_baza/npa, 14.04.2023);

[распоряжением КГИОП Санкт-Петербурга от 14 апреля 2023 года N 232-рп](http://www.gov.spb.ru/norm_baza/npa) (Официальный сайт Администрации Санкт-Петербурга www.gov.spb.ru/norm_baza/npa, 14.04.2023);

[распоряжением КГИОП Санкт-Петербурга от 14 апреля 2023 года N 234-рп](http://www.gov.spb.ru/norm_baza/npa) (Официальный сайт Администрации Санкт-Петербурга www.gov.spb.ru/norm_baza/npa, 14.04.2023);

[распоряжением КГИОП Санкт-Петербурга от 14 апреля 2023 года N 235-рп](http://www.gov.spb.ru/norm_baza/npa) (Официальный сайт Администрации Санкт-Петербурга www.gov.spb.ru/norm_baza/npa, 14.04.2023);

[распоряжением КГИОП Санкт-Петербурга от 14 апреля 2023 года N 236-рп](http://www.gov.spb.ru/norm_baza/npa) (Официальный сайт Администрации Санкт-Петербурга www.gov.spb.ru/norm_baza/npa, 14.04.2023);

[распоряжением КГИОП Санкт-Петербурга от 14 апреля 2023 года N 237-рп](http://www.gov.spb.ru/norm_baza/npa) (Официальный сайт Администрации Санкт-Петербурга www.gov.spb.ru/norm_baza/npa, 17.04.2023);

[распоряжением КГИОП Санкт-Петербурга от 14 апреля 2023 года N 238-рп](http://www.gov.spb.ru/norm_baza/npa) (Официальный сайт Администрации Санкт-Петербурга www.gov.spb.ru/norm_baza/npa, 17.04.2023);

[распоряжением КГИОП Санкт-Петербурга от 19 апреля 2023 года N 257-рп](http://www.gov.spb.ru/norm_baza/npa) (Официальный сайт Администрации Санкт-Петербурга www.gov.spb.ru/norm_baza/npa, 20.04.2023);

[распоряжением КГИОП Санкт-Петербурга от 19 апреля 2023 года N 258-рп](http://www.gov.spb.ru/norm_baza/npa) (Официальный сайт Администрации Санкт-Петербурга www.gov.spb.ru/norm_baza/npa, 20.04.2023);

[распоряжением КГИОП Санкт-Петербурга от 19 апреля 2023 года N 259-рп](http://www.gov.spb.ru/norm_baza/npa) (Официальный сайт Администрации Санкт-Петербурга www.gov.spb.ru/norm_baza/npa, 20.04.2023);

[распоряжением КГИОП Санкт-Петербурга от 19 апреля 2023 года N 260-рп](http://www.gov.spb.ru/norm_baza/npa) (Официальный сайт Администрации Санкт-Петербурга www.gov.spb.ru/norm_baza/npa, 20.04.2023);

[распоряжением КГИОП Санкт-Петербурга от 19 апреля 2023 года N 261-рп](http://www.gov.spb.ru/norm_baza/npa) (Официальный сайт Администрации Санкт-Петербурга www.gov.spb.ru/norm_baza/npa, 20.04.2023);

[распоряжением КГИОП Санкт-Петербурга от 19 апреля 2023 года N 262-рп](http://www.gov.spb.ru/norm_baza/npa) (Официальный сайт Администрации Санкт-Петербурга www.gov.spb.ru/norm_baza/npa, 20.04.2023);

[распоряжением КГИОП Санкт-Петербурга от 19 апреля 2023 года N 263-рп](http://www.gov.spb.ru/norm_baza/npa) (Официальный сайт Администрации Санкт-Петербурга www.gov.spb.ru/norm_baza/npa, 20.04.2023);

[распоряжением КГИОП Санкт-Петербурга от 19 апреля 2023 года N 264-рп](http://www.gov.spb.ru/norm_baza/npa) (Официальный сайт Администрации Санкт-Петербурга www.gov.spb.ru/norm_baza/npa, 21.04.2023);

[распоряжением КГИОП Санкт-Петербурга от 27 апреля 2023 года N 312-рп](http://www.gov.spb.ru/norm_baza/npa) (Официальный сайт Администрации Санкт-Петербурга www.gov.spb.ru/norm_baza/npa, 28.04.2023);

[распоряжением КГИОП Санкт-Петербурга от 27 апреля 2023 года N 313-рп](http://www.gov.spb.ru/norm_baza/npa) (Официальный сайт Администрации Санкт-Петербурга www.gov.spb.ru/norm_baza/npa, 28.04.2023);

[распоряжением КГИОП Санкт-Петербурга от 27 апреля 2023 года N 314-рп](http://www.gov.spb.ru/norm_baza/npa) (Официальный сайт Администрации Санкт-Петербурга www.gov.spb.ru/norm_baza/npa, 28.04.2023).

В целях обеспечения сохранности расположенных на территории Санкт-Петербурга объектов, представляющих историческую, научную, художественную или иную культурную ценность, и на основании [пунктов 12, 13, 14 Инструкции о порядке учета, обеспечения сохранности, содержания, использования и реставрации недвижимых памятников истории и культуры](#), утвержденной [приказом Минкультуры СССР от 13.05.86 N 203](#),

приказываю:

1. Утвердить прилагаемый Список вновь выявленных объектов, представляющих историческую, научную, художественную или иную культурную ценность, одобренный [постановлением Правительства Санкт-Петербурга от 12.02.2001 N 7 "О перечне объектов, представляющих историческую, научную, художественную или иную культурную ценность"](#).

2. Ввести в действие Список вновь выявленных объектов, представляющих историческую, научную, художественную или иную культурную ценность, с даты подписания настоящего приказа.

3. Работникам КГИОП в своей деятельности руководствоваться Списком вновь выявленных объектов, представляющих историческую, научную, художественную или иную культурную ценность, с даты введения его в действие.

4. Первому заместителю председателя КГИОП - начальнику Управления по охране и использованию памятников Таратыновой О.В. организовать работу:

4.1. По расторжению охранных обязательств, заключенных с собственниками и пользователями объектов, не указанных в утвержденном Списке вновь выявленных объектов, представляющих историческую, научную, художественную или иную культурную ценность.

4.2. По заключению охранных обязательств с пользователями и собственниками объектов, указанных в утвержденном Списке вновь выявленных объектов, представляющих историческую, научную, художественную или иную культурную ценность.

5. Заместителю председателя КГИОП - начальнику Управления государственного учета памятников Кирикову Б.М.:

5.1. Организовать направление заверенных копий Списка вновь выявленных объектов, представляющих историческую, научную, художественную или иную культурную ценность, в КУГИ, КГА, КЗРиЗ, ГУЮ "Городское бюро регистрации прав на недвижимость", территориальные управления административных районов Санкт-Петербурга, Нотариальную палату Санкт-Петербурга.

5.2. Организовать опубликование настоящего приказа и утвержденного Списка вновь выявленных объектов, представляющих историческую, научную, художественную или иную культурную ценность, в информационно-правовой системе "Кодекс".

6. Заместителю председателя КГИОП - начальнику Управления инвестиционных программ, лицензирования, экспертизы и приватизации памятников Комлеву А.В. организовать передачу в отделы и сектора Управления по охране и использованию памятников утвержденного Списка вновь выявленных объектов, представляющих историческую, научную, художественную или иную культурную ценность, в электронной форме.

7. Контроль за выполнением настоящего приказа возложить на заместителя председателя КГИОП - начальника Управления государственного учета памятников Кирикова Б.М.

Председатель КГИОП
Н.И.Явейн

УТВЕРЖДЕН
приказом председателя КГИОП
от 20 февраля 2001 года N 15

СПИСОК ВНОВЬ ВЫЯВЛЕННЫХ ОБЪЕКТОВ, ПРЕДСТАВЛЯЮЩИХ ИСТОРИЧЕСКУЮ, НАУЧНУЮ, ХУДОЖЕСТВЕННУЮ ИЛИ ИНУЮ КУЛЬТУРНУЮ ЦЕННОСТЬ

(с изменениями на 27 апреля 2023 года)

Из настоящего Списка вновь выявленных объектов культурного наследия исключен объект "Дом Рогова", расположенный по адресу: Санкт-Петербург, Щербаков пер., 17/3, лит.А - [распоряжение КГИОП Санкт-Петербурга от 21 июня 2012 года N 10-104](#).

На основании [распоряжения КГИОП Санкт-Петербурга от 26 июня 2015 года N 10-289](#) в единый государственный реестр объектов культурного наследия (памятников истории и культуры) народов Российской Федерации в качестве объекта культурного

наследия регионального значения включен памятник "Земляная крепость "Осиновая Роцца", XVIII в. (местоположение объекта: Санкт-Петербург, поселок Парголово, Осиновая Роцца, между д.6, корпус 2, литера А и д.6, корпус 1, литера А, по Южковскому шоссе, д.12, литера АЛ и д.22, литера А, по Приозерскому шоссе).

Санкт-Петербург

Градостроительство и архитектура

КОМИТЕТ ПО ГОСУДАРСТВЕННОМУ КОНТРОЛЮ, ИСПОЛЬЗОВАНИЮ И ОХРАНЕ ПАМЯТНИКОВ ИСТОРИИ И КУЛЬТУРЫ

АДМИРАЛТЕЙСКИЙ АДМИНИСТРАТИВНЫЙ РАЙОН

N п/п	Наименование объекта	Датировка	Авторы	Местонахождение	Техническое состояние	Заключение экспертизы
1	2	3	4	5	6	7
1	Дом Т.В.Макаровой	1879-1880	арх. А.Х.Кольб	Адмиралтейская наб., 6; Азовский пер., 2; Черноморский пер., 3	среднее	Рекомендовать к включению в Список вновь выявленных объектов, представляющих историческую, научную, художественную или иную культурную ценность (экспертное заключение от 20.03.2000)
2	Объект исключен с 19 января 2017 года - распоряжением КГИОП Санкт-Петербурга от 13 января 2017 года N 6-р. - См. предыдущую редакцию					
3	Объект исключен - распоряжение КГИОП Санкт-Петербурга от 20 октября 2017 года N 474-р. - См. предыдущую редакцию					
4	Дом В.Г.Никонова	1827 1852	арх. П.П.Гендриков (?) архитекторы Н.П.Гребенка, И.И.Климов	Адмиралтейского кан.наб., 7	среднее	"-
5	Объект исключен - распоряжение КГИОП Санкт-Петербурга от 20 октября 2017 года N 476-р. - См. предыдущую редакцию					
6	Дом Г.Радингга (А.Ф.Пистолькорс)	конец XVIII - начало XIX века; 1875, перестройка корпуса по Галерной улице	автор не установлен арх. Н.Ф.Беккер	Адмиралтейского кан.наб., 25; Галерная ул., 50	среднее	"-
7	Дом Л.И.Штиглица (Запасной дворец вел.кн.Павла Александровича)	1824; 1894, строительство корпуса по Галерной улице	автор не установлен арх. С.А.Поленов	Адмиралтейского кан.наб., 29; Галерная ул., 54	среднее	"-
8	Дом М.Маркевича	XVIII век; 1845	автор не установлен арх. И.Д.Корсини	Английская наб., 12; Галерная ул., 11	хорошее	"-
9	Пункт исключен - распоряжение Комитета по государственному контролю, использованию и охране памятников истории и культуры Санкт-Петербурга от 20.09.2010 N 10-17. - См. предыдущую редакцию					
10	Дом С.П.Горсткина (С.М.Толстого)	XVIII век; 1869; 1884, надстройка;	автор не установлен арх. Ц.А.Кавос	Английская наб., 22; Замятин пер., 1	среднее	"-

						иную культурную ценность, с последующим включением в Список памятников истории и культуры (экспертное заключение от 20.03.2000)
1354	Автомобильный гараж и жилой дом фирмы К.Л.Крюммеля	1913-1914	гражд. инж. А.В.Болотников	Посадская Большая ул., 12 (корп."Гараж"); Дивенская ул., 9; Монетная Малая ул., 3 (дом по Дивенской ул.)	среднее	"-" Рекомендовано к отнесению к категории памятников истории и культуры местного значения (протокол Научного совета Санкт-Петербурга по вопросам охраны культурного наследия от 31.07.1997)
1354.1	Жилой дом	1913-1914	гражд. инж. А.В.Болотников	Дивенская ул., 9	среднее	"-"
1354.2	Гараж	1913-1914	гражд. инж. А.В.Болотников	Посадская Большая ул., 12 (корп."Гараж")	плохое	"-"
1355	Дом Н.П.Зайцева	1911	техн. В.С.Шорохов	Посадская Большая ул., 18; Певческий пер., 7 (дом по улице)	хорошее	Рекомендуется к включению в список вновь выявленных объектов, представляющих историческую, научную, художественную или иную культурную ценность (экспертное заключение от 20.03.2000)
1356	Депо Конно-железной дороги и комплекс трампарка (4 здания)	конец XIX века; 1907, строительство административного здания по Большой Посадской улице	автор не установлен автор не установлен	Посадская Большая ул., 24; Котовского ул., 2; Певческий пер., 9-11	среднее	"-"
1357	Объект исключен - распоряжение КГИОП Санкт-Петербурга от 15 ноября 2017 года N 518-р. - См. предыдущую редакцию					
1358	Дом А.К.Леммериха	1904	арх. Ф.И.Лидваль	Посадская Малая ул., 19	среднее	"-"
1359	Здание общежития Транспортной академии	1931, 1934-1935	арх. П.В.Абросимов	Посадская Малая ул., 22; Посадская Большая ул., 7, 7а; Певческий пер., 6	среднее	"-"
1360	Объект исключен с 25 июля 2018 года - распоряжение КГИОП Санкт-Петербурга от 18 июня 2018 года N 247-р. - См. предыдущую редакцию					

Приложение № 3

к Акту по результатам государственной историко-культурной экспертизы проектной документации на проведение работ по сохранению выявленного объекта культурного наследия «Здание общежития Транспортной Академии», расположенного по адресу: г. Санкт-Петербург, Малая Посадская улица, дом 22-24, литера А (Посадская Малая ул., 22; Посадская Большая ул., 7, 7а; Певческий пер., 6) – «Проектная документация по приспособлению выявленного объекта культурного наследия "Здание общежития Транспортной Академии" для современного использования в части устройства системы автоматической пожарной сигнализации и системы управления эвакуацией людей», стадия «П», шифр 308-2023-СПС.СОУЭ.ПД, выполненной ООО «ТН-ГРУПП» в 2023 г.

Копия плана границ территории выявленного объекта культурного наследия «Здание общежития Транспортной Академии», утвержденного заместителем председателя КГИОП – начальником управления государственного учета памятников Б.М. Кириковым 18 мая 2002 г.

Заместитель председателя Комитета
по государственному контролю,
использованию и охране памятников
истории и культуры - начальник
управления государственного
учета памятников

Кириков Б. М. Кириков

М.П.

" 18 " мая 2002



**План границ территории
выявленного объекта культурного наследия
"Здание общежития Транспортной Академии"**

г. Санкт-Петербург, Посадская Малая ул., 22; Посадская Большая ул., 7, 7 а;
Певческий пер., 6

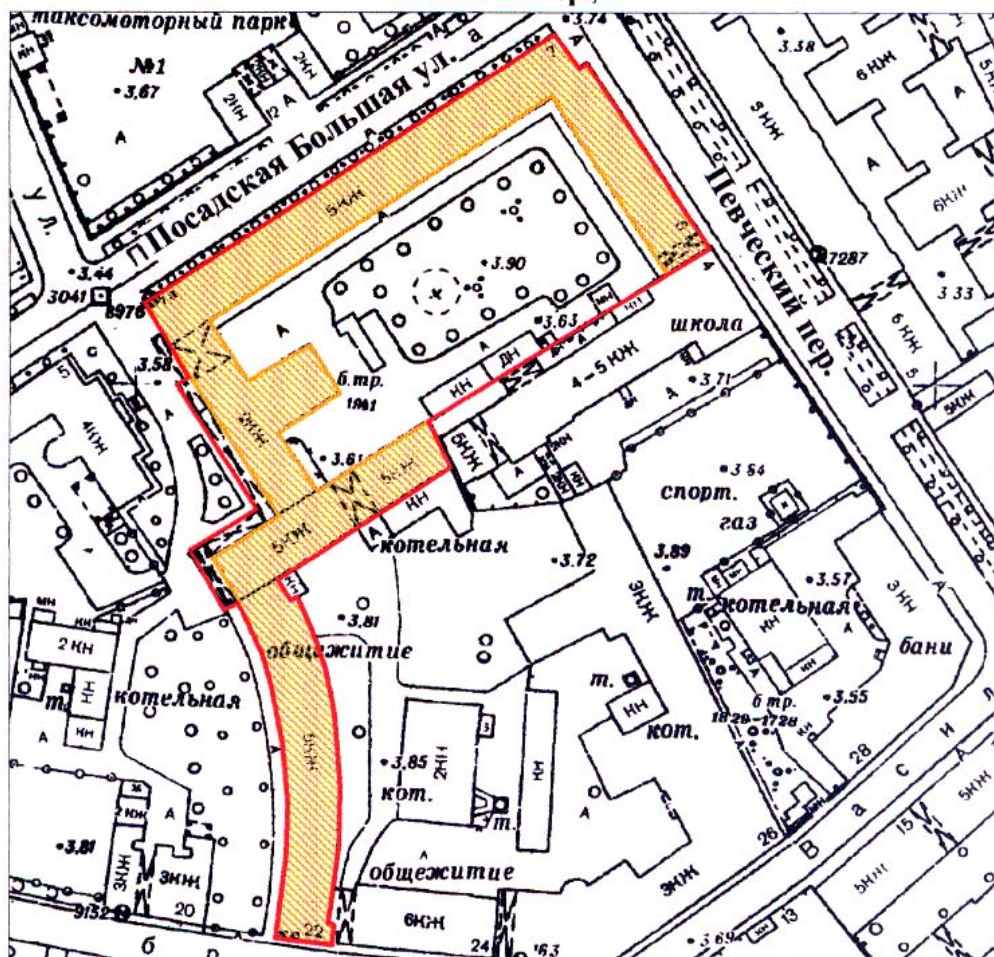

масштаб 1:2000

УСЛОВНЫЕ ОБОЗНАЧЕНИЯ

- граница территории выявленного объекта культурного наследия
- выявленный объект культурного наследия

ПРАВИТЕЛЬСТВО САНКТ-ПЕТЕРБУРГА
КГИОП
ОГРН 1037843025527

Копия верна

Исполнитель _____ / _____

Приложение № 4

к Акту по результатам государственной историко-культурной экспертизы проектной документации на проведение работ по сохранению выявленного объекта культурного наследия «Здание общежития Транспортной Академии», расположенного по адресу: г. Санкт-Петербург, Малая Посадская улица, дом 22-24, литера А (Посадская Малая ул., 22; Посадская Большая ул., 7, 7а; Певческий пер., 6) – «Проектная документация по приспособлению выявленного объекта культурного наследия "Здание общежития Транспортной Академии" для современного использования в части устройства системы автоматической пожарной сигнализации и системы управления эвакуацией людей», стадия «П», шифр 308-2023-СПС.СОУЭ.ПД, выполненной ООО «ТН-ГРУПП» в 2023 г.

**Копия Распоряжения КГИОП от 22.10.2014 № 10-680
«Об определении предмета охраны выявленного объекта культурного наследия
«Здание общежития Транспортной Академии»»**



ПРАВИТЕЛЬСТВО САНКТ-ПЕТЕРБУРГА
КОМИТЕТ ПО ГОСУДАРСТВЕННОМУ КОНТРОЛЮ, ИСПОЛЬЗОВАНИЮ
И ОХРАНЕ ПАМЯТНИКОВ ИСТОРИИ И КУЛЬТУРЫ
РАСПОРЯЖЕНИЕ

окуд

22 ОКТ 2014№ 10-680

**Об определении предмета охраны
выявленного объекта культурного наследия
«Здание общежития Транспортной Академии»**

1. Определить предмет охраны выявленного объекта культурного наследия «Здание общежития Транспортной Академии», расположенного по адресу: Санкт-Петербург, Малая Посадская улица, дом 22-24, литера А (Посадская Малая ул., 22; Посадская Большая ул., 7, 7а; Певческий пер., 6).

2. Начальнику отдела государственного учета объектов культурного наследия КГИОП обеспечить размещение настоящего распоряжения в электронной форме в локальной компьютерной сети КГИОП.

3. Контроль за выполнением распоряжения остается за заместителем председателя КГИОП – начальником управления государственного учета объектов культурного наследия.

Заместитель председателя КГИОП –
начальник управления
государственного учета
объектов культурного наследия

Г.Р. Аганова

Предмет охраны
выявленного объекта культурного наследия
«Здание общежития Транспортной Академии»,
расположенного по адресу:
Санкт-Петербург, Малая Посадская улица, дом 22-24, литера А
(Посадская Малая ул., 22; Посадская Большая ул., 7, 7а; Певческий пер., 6)

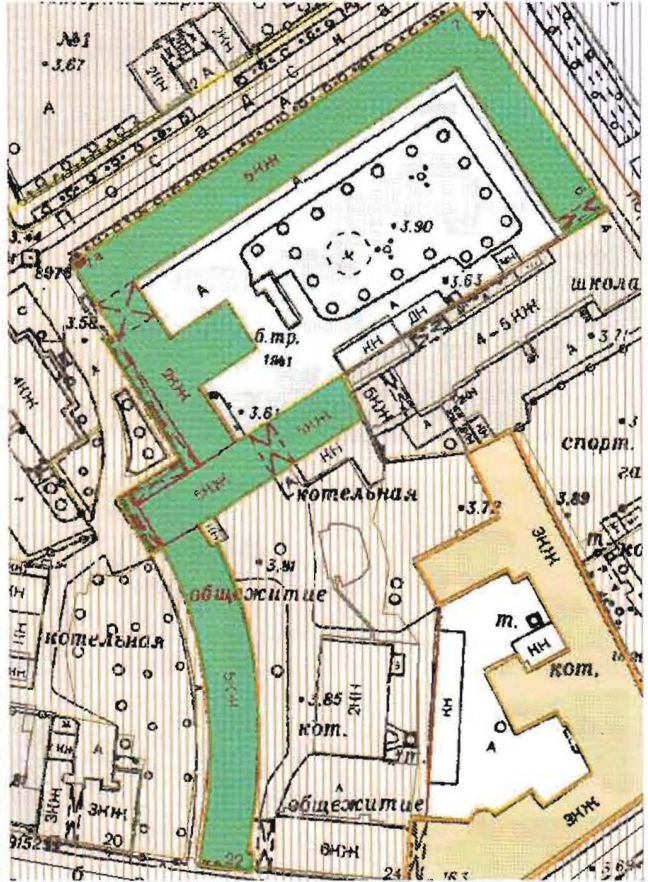
№ п.п.	Видовая принадлежность предмета охраны	Элемент предмета охраны	Фотофиксация
1	2	3	4
1	Объемно-пространственное решение:	местоположение, габариты и конфигурация сложного в плане двух - пятиэтажного здания, с портиком на пилонах на высоту второго этажа западного фасада двухэтажного корпуса и в угловой части пятиэтажного корпуса, с воротными проездами на пилонах; крыша – габариты и конфигурация;	
2	Конструктивная система здания:	наружные и внутренние капитальные стены, лестницы и лестничные клетки – местоположение, габариты, конфигурация в плане; отметки плоских междуэтажных перекрытий;	

пилоны и выпущенные балки
перекрытия вестибюля,
актового зала помещения
архивохранилища;



колонны вестибюля и
площадок лестничной клетки.



		
3	<p>Объемно-планировочное решение:</p>	<p>историческое объемно-планировочное решение в габаритах капитальных стен, в том числе объема парадной лестницы с колоннами, вестибюля с пилонами, актового зала, помещения архивохранилища.</p>
4	<p>Архитектурно-художественное решение фасадов:</p>	 <p>объемно-пространственное решение в формах конструктивизма и архитектурно-художественное решение в стилистике «сталинского классицизма»;</p> <p>местоположение, габариты, конфигурация оконных и дверных проемов;</p> <p>исторический рисунок расстекловки и цвет (коричневый) заполнения оконных и дверных проемов, их профиль;</p> <p>материал и характер фасадной поверхности – окрашенная штукатурка (лицевые фасады – глубокий штукатурный руст первого этажа, штукатурка расчерченная под неглубокий руст квадратами остальных этажей; дворовые фасады – гладкая штукатурка),</p> 

лицевые фасады –

высокий портик на пилонах с западной стороны, увенчанный выносным профилированным карнизом;

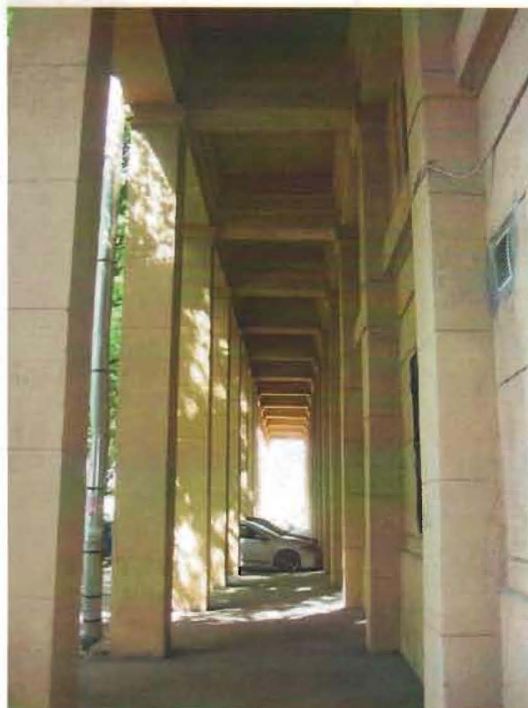

открытые лоджии на высоту первого - пятого этажей в южного торцевого фасада по Малой Посадской улице дугообразного корпуса; балконы, в том числе и угловые, с ограждением в виде балясин на фигурных кронштейнах; балюстрада ограждения кровли повышенного семизэтажного объема;

венчающий карниз;



дворовые фасады –

балконы – прямоугольные в плане – местоположение, габариты, рисунок (из прямых вертикальных стоек) и материал (металл) ограждения.



5 Декоративно-художественная отделка интерьеров:

помещение архивохранилища -
 пилоны и пристенные пилоны с завершениями в виде стилизованных капителей, декорированных стилизованными пальметтами;
 профилированные выпущенные балки перекрытия.
 овальной формы потолочные патеры под люстру;



помещение актового зала –
оформление потолка,
расчлененного на
прямоугольные ячейки
выпущенными балками
перекрытия,
профилированные
потолочные зеркала потолка;
профилированные патеры;



помещения вестибюля и
столовой –
оформление потолка
расчлененного на
прямоугольные ячейки
выпущенными балками
перекрытия,
профилированные
потолочные зеркала потолка в
пространствах между
балками.



Приложение № 5

к Акту по результатам государственной историко-культурной экспертизы проектной документации на проведение работ по сохранению выявленного объекта культурного наследия «Здание общежития Транспортной Академии», расположенного по адресу: г. Санкт-Петербург, Малая Посадская улица, дом 22-24, литера А (Посадская Малая ул., 22; Посадская Большая ул., 7, 7а; Певческий пер., 6) – «Проектная документация по приспособлению выявленного объекта культурного наследия "Здание общежития Транспортной Академии" для современного использования в части устройства системы автоматической пожарной сигнализации и системы управления эвакуацией людей», стадия «П», шифр 308-2023-СПС.СОУЭ.ПД, выполненной ООО «ТН-ГРУПП» в 2023 г.

Материалы фотофиксации

(Дата проведения фотофиксации: 27.04.2023 г.)

Перечень фотографических изображений:

1. Выявленный объект культурного наследия «Здание общежития Транспортной Академии», по адресу: г. Санкт-Петербург, Малая Посадская ул., д. 22-24, лит. А. Общий вид от пересечения Малой Посадской улицы и Конного переулка.
2. Выявленный объект культурного наследия «Здание общежития Транспортной Академии», по адресу: г. Санкт-Петербург, Малая Посадская ул., д. 22-24, лит. А. Фрагмент западного фасада пятиэтажного корпуса.
3. Выявленный объект культурного наследия «Здание общежития Транспортной Академии», по адресу: г. Санкт-Петербург, Малая Посадская ул., д. 22-24, лит. А. Фрагмент центральной части западного фасада пятиэтажного корпуса.
4. Выявленный объект культурного наследия «Здание общежития Транспортной Академии», по адресу: г. Санкт-Петербург, Малая Посадская ул., д. 22-24, лит. А. Фрагмент западного фасада пятиэтажного корпуса.
5. Выявленный объект культурного наследия «Здание общежития Транспортной Академии», по адресу: г. Санкт-Петербург, Малая Посадская ул., д. 22-24, лит. А. Общий вид юго-западного фасада двухэтажного корпуса.
6. Выявленный объект культурного наследия «Здание общежития Транспортной Академии», по адресу: г. Санкт-Петербург, Малая Посадская ул., д. 22-24, лит. А. Общий вид юго-западного фасада двухэтажного корпуса со стороны Большой Посадской улицы.
7. Выявленный объект культурного наследия «Здание общежития Транспортной Академии», по адресу: г. Санкт-Петербург, Малая Посадская ул., д. 22-24, лит. А. Общий вид северо-западного фасада корпуса по Большой Посадской улице.
8. Выявленный объект культурного наследия «Здание общежития Транспортной Академии», по адресу: г. Санкт-Петербург, Малая Посадская ул., д. 22-24, лит. А. Фрагмент северо-восточного дворового фасада двухэтажного корпуса с пристройкой.
9. Выявленный объект культурного наследия «Здание общежития Транспортной Академии», по адресу: г. Санкт-Петербург, Малая Посадская ул., д. 22-24, лит. А. Фрагменты северо-восточного дворового фасада двухэтажного корпуса и северо-западного дворового фасада пятиэтажного корпуса.
10. Выявленный объект культурного наследия «Здание общежития Транспортной Академии», по адресу: г. Санкт-Петербург, Малая Посадская ул., д. 22-24, лит. А. Общий вид юго-восточного дворового фасада пятиэтажного корпуса.
11. Выявленный объект культурного наследия «Здание общежития Транспортной Академии», по адресу: г. Санкт-Петербург, Малая Посадская ул., д. 22-24, лит. А. Общий вид восточного дворового фасада пятиэтажного корпуса.
12. Выявленный объект культурного наследия «Здание общежития Транспортной Академии», по адресу: г. Санкт-Петербург, Малая Посадская ул., д. 22-24, лит. А. Фрагмент юго-восточного дворового фасада пятиэтажного корпуса.
13. Выявленный объект культурного наследия «Здание общежития Транспортной Академии», по адресу: г. Санкт-Петербург, Малая Посадская ул., д. 22-24, лит. А. Общий вид пом. 102-С (2) в уровне 1-го этажа.
14. Выявленный объект культурного наследия «Здание общежития Транспортной Академии», по адресу: г. Санкт-Петербург, Малая Посадская ул., д. 22-24, лит. А. Общий вид пом. 102-С (19) в уровне 1-го этажа.
15. Выявленный объект культурного наследия «Здание общежития Транспортной Академии», по адресу: г. Санкт-Петербург, Малая Посадская ул., д. 22-24, лит. А. Общий вид пом. 102-С (103) в уровне 1-го этажа.
16. Выявленный объект культурного наследия «Здание общежития Транспортной Академии», по адресу: г. Санкт-Петербург, Малая Посадская ул., д. 22-24, лит. А. Общий вид пом. 102-С (99) в уровне 1-го этажа.

81. Выявленный объект культурного наследия «Здание общежития Транспортной Академии», по адресу: г. Санкт-Петербург, Малая Посадская ул., д. 22-24, лит. А. Общий вид пом. 102-С (443) в уровне 5-го этажа.
82. Выявленный объект культурного наследия «Здание общежития Транспортной Академии», по адресу: г. Санкт-Петербург, Малая Посадская ул., д. 22-24, лит. А. Общий вид лестничной клетки, расположенной в осях А-Б/2-3 (пом. 102-С (413)) в уровне 5-го этажа.
83. Выявленный объект культурного наследия «Здание общежития Транспортной Академии», по адресу: г. Санкт-Петербург, Малая Посадская ул., д. 22-24, лит. А. Общий вид пом. 102-С (428) в уровне 5-го этажа.
84. Выявленный объект культурного наследия «Здание общежития Транспортной Академии», по адресу: г. Санкт-Петербург, Малая Посадская ул., д. 22-24, лит. А. Общий вид пом. 102-С (499) в уровне 6-го этажа.
85. Выявленный объект культурного наследия «Здание общежития Транспортной Академии», по адресу: г. Санкт-Петербург, Малая Посадская ул., д. 22-24, лит. А. Общий вид стропильной системы крыши пятиэтажного корпуса в осях Е-Ж.
86. Выявленный объект культурного наследия «Здание общежития Транспортной Академии», по адресу: г. Санкт-Петербург, Малая Посадская ул., д. 22-24, лит. А. Фрагмент пом. 102-С (502) в уровне 6-го этажа.
87. Выявленный объект культурного наследия «Здание общежития Транспортной Академии», по адресу: г. Санкт-Петербург, Малая Посадская ул., д. 22-24, лит. А. Фрагмент пом. 102-С (502) в уровне 6-го этажа.
88. Выявленный объект культурного наследия «Здание общежития Транспортной Академии», по адресу: г. Санкт-Петербург, Малая Посадская ул., д. 22-24, лит. А. Фрагмент пом. 102-С (502) в уровне 6-го этажа.
89. Выявленный объект культурного наследия «Здание общежития Транспортной Академии», по адресу: г. Санкт-Петербург, Малая Посадская ул., д. 22-24, лит. А. Общий вид стропильной системы крыши в осях А-Б/3-7.
90. Выявленный объект культурного наследия «Здание общежития Транспортной Академии», по адресу: г. Санкт-Петербург, Малая Посадская ул., д. 22-24, лит. А. Общий вид стропильной системы крыши в осях А-В/1-3.
91. Выявленный объект культурного наследия «Здание общежития Транспортной Академии», по адресу: г. Санкт-Петербург, Малая Посадская ул., д. 22-24, лит. А. Общий вид пом. 102-С (513) в уровне 7-го этажа.
92. Выявленный объект культурного наследия «Здание общежития Транспортной Академии», по адресу: г. Санкт-Петербург, Малая Посадская ул., д. 22-24, лит. А. Фрагмент пом. 102-С (526) в уровне 7-го этажа.
93. Выявленный объект культурного наследия «Здание общежития Транспортной Академии», по адресу: г. Санкт-Петербург, Малая Посадская ул., д. 22-24, лит. А. Фрагмент пом. 102-С (526) в уровне 7-го этажа.

Схема фотофиксации фасадов выявленного объекта культурного наследия «Здание общежития Транспортной Академии», расположенного по адресу: г. Санкт-Петербург, Малая Посадская улица, дом 22-24, литера А (Посадская Малая ул., 22; Посадская Большая ул., 7, 7а; Певческий пер., 6).



№ - точка фотофиксации



1. Выявленный объект культурного наследия «Здание общежития Транспортной Академии», по адресу: г. Санкт-Петербург, Малая Посадская ул., д. 22-24, лит. А. Общий вид от пересечения Малой Посадской улицы и Конного переулка.



2. Выявленный объект культурного наследия «Здание общежития Транспортной Академии», по адресу: г. Санкт-Петербург, Малая Посадская ул., д. 22-24, лит. А. Фрагмент западного фасада пятиэтажного корпуса.



3. Выявленный объект культурного наследия «Здание общежития Транспортной Академии», по адресу: г. Санкт-Петербург, Малая Посадская ул., д. 22-24, лит. А. Фрагмент центральной части западного фасада пятиэтажного корпуса.



4. Выявленный объект культурного наследия «Здание общежития Транспортной Академии», по адресу: г. Санкт-Петербург, Малая Посадская ул., д. 22-24, лит. А. Фрагмент западного фасада пятиэтажного корпуса.



5. Выявленный объект культурного наследия «Здание общежития Транспортной Академии», по адресу: г. Санкт-Петербург, Малая Посадская ул., д. 22-24, лит. А. Общий вид юго-западного фасада двухэтажного корпуса.



6. Выявленный объект культурного наследия «Здание общежития Транспортной Академии», по адресу: г. Санкт-Петербург, Малая Посадская ул., д. 22-24, лит. А. Общий вид юго-западного фасада двухэтажного корпуса со стороны Большой Посадской улицы.



7. Выявленный объект культурного наследия «Здание общежития Транспортной Академии», по адресу: г. Санкт-Петербург, Малая Посадская ул., д. 22-24, лит. А. Общий вид северо-западного фасада корпуса по Большой Посадской улице.



8. Выявленный объект культурного наследия «Здание общежития Транспортной Академии», по адресу: г. Санкт-Петербург, Малая Посадская ул., д. 22-24, лит. А. Фрагмент северо-восточного дворового фасада двухэтажного корпуса с пристройкой.



9. Выявленный объект культурного наследия «Здание общежития Транспортной Академии», по адресу: г. Санкт-Петербург, Малая Посадская ул., д. 22-24, лит. А. Фрагменты северо-восточного дворового фасада двухэтажного корпуса и северо-западного дворового фасада пятиэтажного корпуса.



10. Выявленный объект культурного наследия «Здание общежития Транспортной Академии», по адресу: г. Санкт-Петербург, Малая Посадская ул., д. 22-24, лит. А. Общий вид юго-восточного дворового фасада пятиэтажного корпуса.



11. Выявленный объект культурного наследия «Здание общежития Транспортной Академии», по адресу: г. Санкт-Петербург, Малая Посадская ул., д. 22-24, лит. А. Общий вид восточного дворового фасада пятиэтажного корпуса.



12. Выявленный объект культурного наследия «Здание общежития Транспортной Академии», по адресу: г. Санкт-Петербург, Малая Посадская ул., д. 22-24, лит. А. Фрагмент юго-восточного дворового фасада пятиэтажного корпуса.

Схема фотофиксации помещений 1-го этажа выявленного объекта культурного наследия «Здание общеджития Транспортной Академии», расположенного по адресу: г. Санкт-Петербург, Малая Посадская улица, дом 22-24, литера А (Посадская Малая ул., 22; Посадская Большая ул., 7, 7а; Певческий пер., 6).

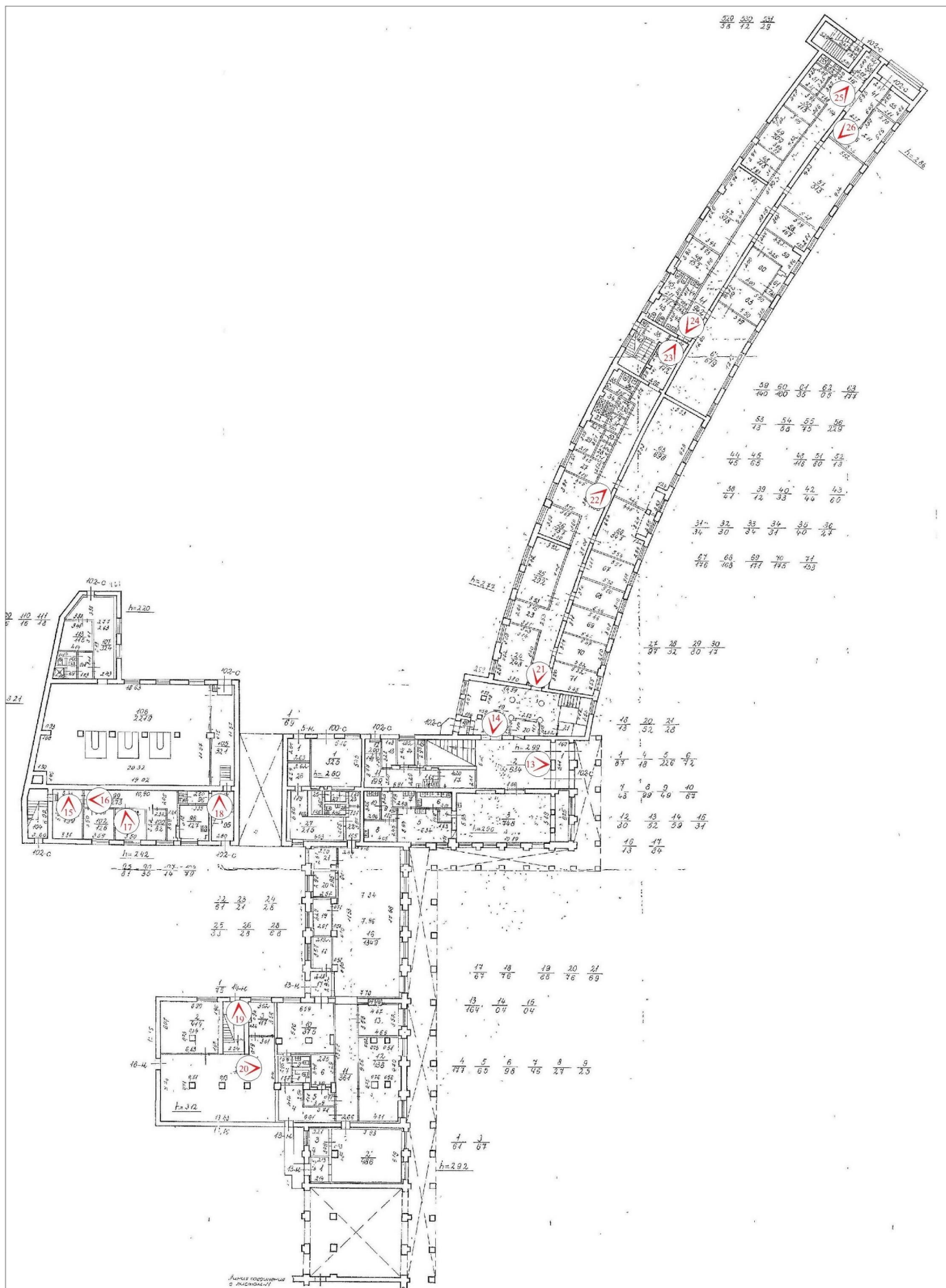

№ - точка фотофиксации

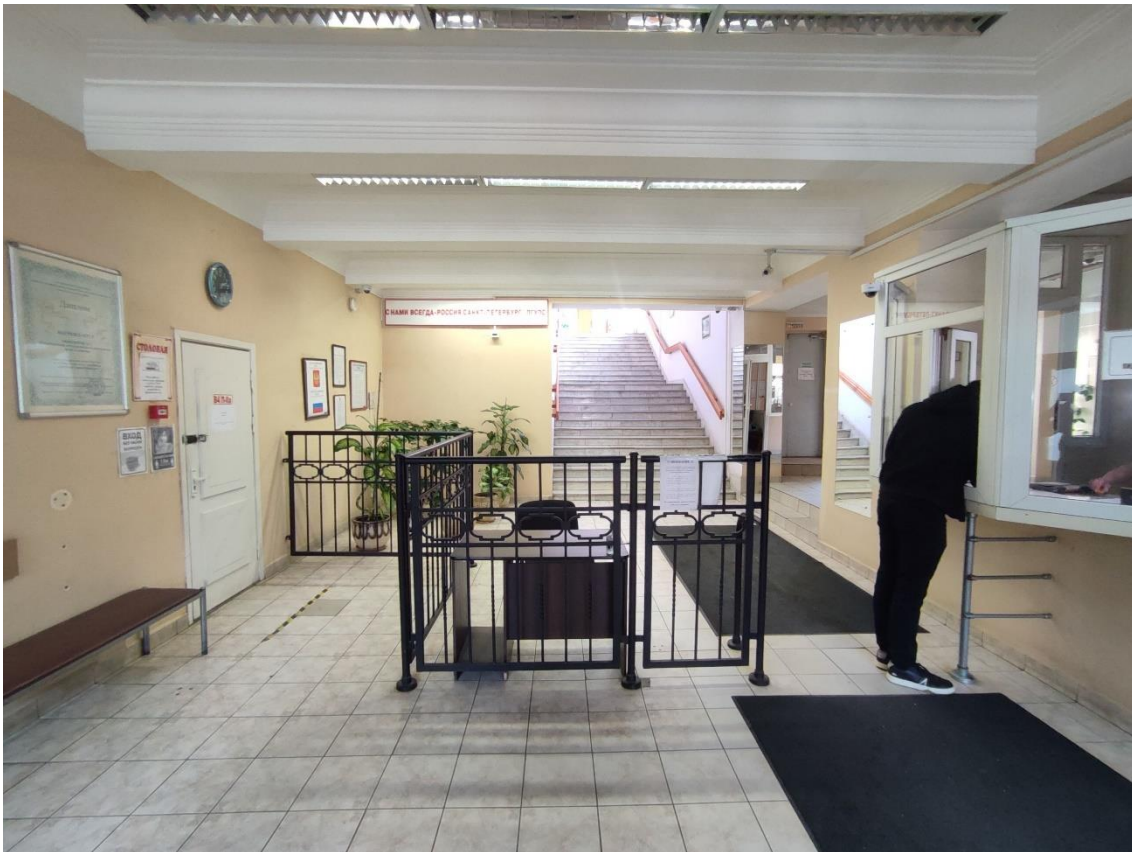

13. Выявленный объект культурного наследия «Здание общежития Транспортной Академии», по адресу: г. Санкт-Петербург, Малая Посадская ул., д. 22-24, лит. А. Общий вид пом. 102-С (2) в уровне 1-го этажа.



14. Выявленный объект культурного наследия «Здание общежития Транспортной Академии», по адресу: г. Санкт-Петербург, Малая Посадская ул., д. 22-24, лит. А. Общий вид пом. 102-С (19) в уровне 1-го этажа.



15. Выявленный объект культурного наследия «Здание общежития Транспортной Академии», по адресу: г. Санкт-Петербург, Малая Посадская ул., д. 22-24, лит. А. Общий вид пом. 102-С (103) в уровне 1-го этажа.



16. Выявленный объект культурного наследия «Здание общежития Транспортной Академии», по адресу: г. Санкт-Петербург, Малая Посадская ул., д. 22-24, лит. А. Общий вид пом. 102-С (99) в уровне 1-го этажа.



17. Выявленный объект культурного наследия «Здание общежития Транспортной Академии», по адресу: г. Санкт-Петербург, Малая Посадская ул., д. 22-24, лит. А. Общий вид пом. 102-С (101) в уровне 1-го этажа.

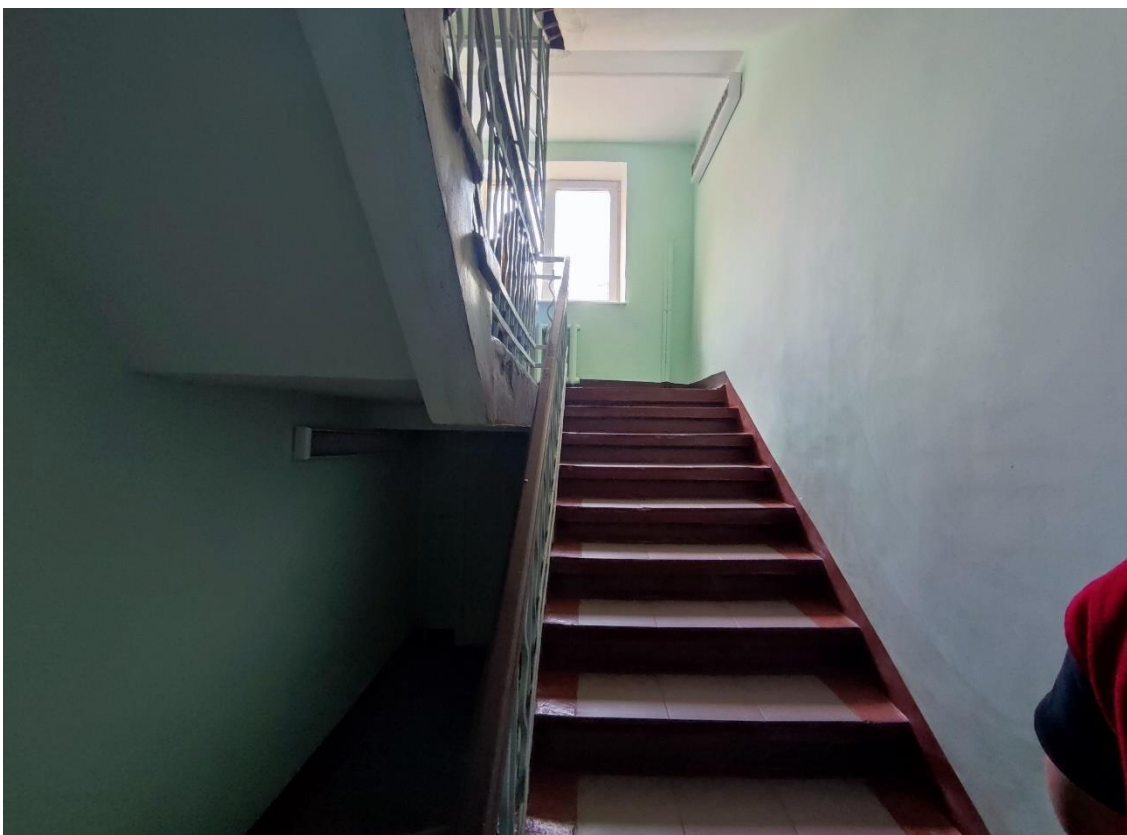

18. Выявленный объект культурного наследия «Здание общежития Транспортной Академии», по адресу: г. Санкт-Петербург, Малая Посадская ул., д. 22-24, лит. А. Общий вид лестничной клетки, расположенной в осях А-Б/2-3 (пом. 102-С (95)) в уровне 1-го этажа.



19. Выявленный объект культурного наследия «Здание общежития Транспортной Академии», по адресу: г. Санкт-Петербург, Малая Посадская ул., д. 22-24, лит. А. Общий вид лестничной клетки, расположенной в осях А2-А3/2-4 (пом. 14-Н (1)) в уровне 1-го этажа.



20. Выявленный объект культурного наследия «Здание общежития Транспортной Академии», по адресу: г. Санкт-Петербург, Малая Посадская ул., д. 22-24, лит. А. Общий вид пом. 16-Н (1) в уровне 1-го этажа.



21. Выявленный объект культурного наследия «Здание общежития Транспортной Академии», по адресу: г. Санкт-Петербург, Малая Посадская ул., д. 22-24, лит. А. Общий вид пом. 102-С (23) в уровне 1-го этажа.



22. Выявленный объект культурного наследия «Здание общежития Транспортной Академии», по адресу: г. Санкт-Петербург, Малая Посадская ул., д. 22-24, лит. А. Общий вид пом. 102-С (23) в уровне 1-го этажа.



23. Выявленный объект культурного наследия «Здание общежития Транспортной Академии», по адресу: г. Санкт-Петербург, Малая Посадская ул., д. 22-24, лит. А. Общий вид пом. 102-С (37) в уровне 1-го этажа.



24. Выявленный объект культурного наследия «Здание общежития Транспортной Академии», по адресу: г. Санкт-Петербург, Малая Посадская ул., д. 22-24, лит. А. Общий вид пом. 102-С (41) в уровне 1-го этажа.





25. Выявленный объект культурного наследия «Здание общежития Транспортной Академии», по адресу: г. Санкт-Петербург, Малая Посадская ул., д. 22-24, лит. А. Фрагмент пом. 102-С (41) в уровне 1-го этажа.

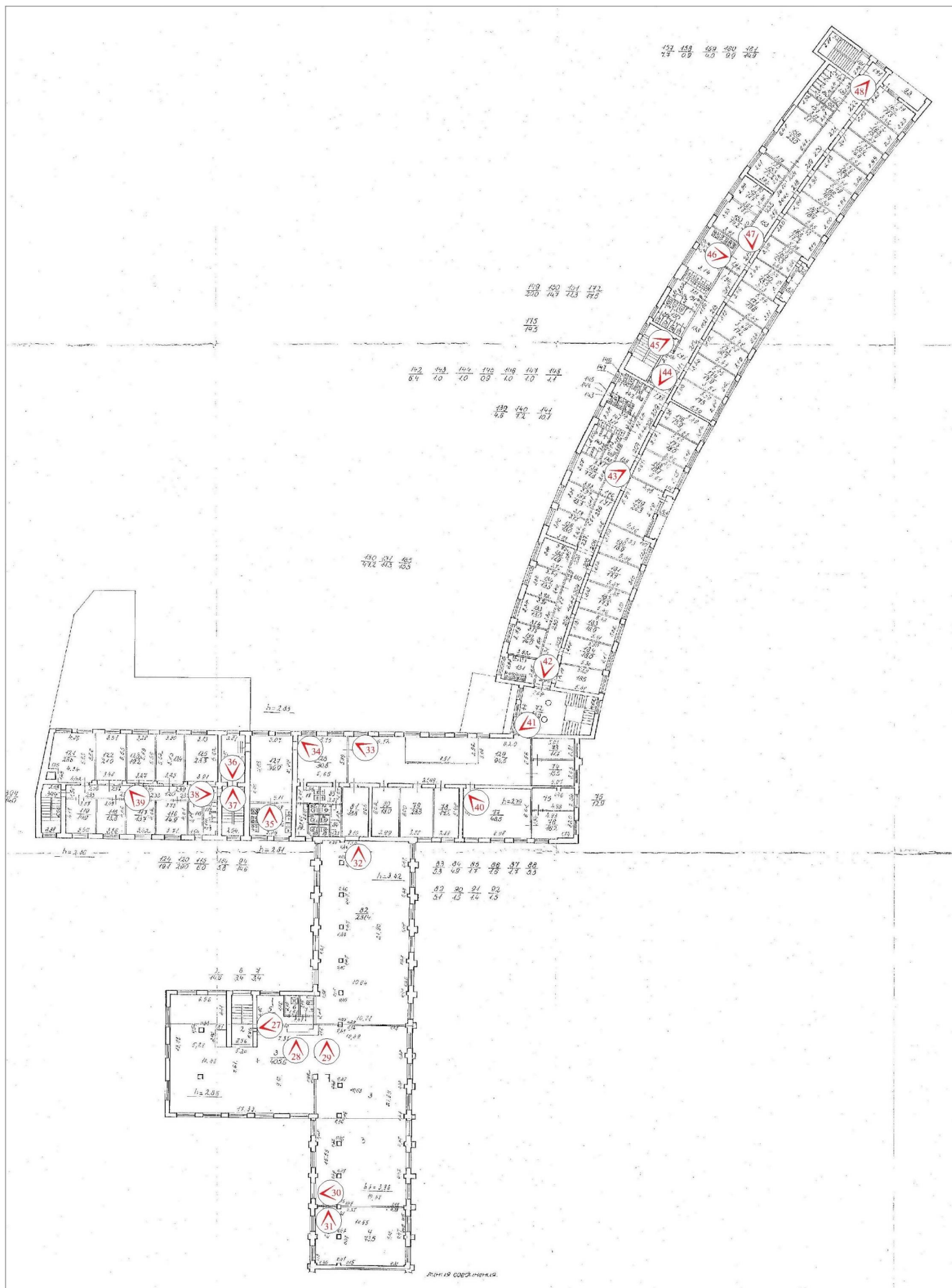

26. Выявленный объект культурного наследия «Здание общежития Транспортной Академии», по адресу: г. Санкт-Петербург, Малая Посадская ул., д. 22-24, лит. А. Общий вид пом. 102-С (41, 55, 56) в уровне 1-го этажа.

Схема фотофиксации помещений 2-го этажа выявленного объекта культурного наследия «Здание общезнания Транспортной Академии», расположенного по адресу: г. Санкт-Петербург, Малая Посадская улица, дом 22-24, литера А (Посадская Малая ул., 22; Посадская Большая ул., 7, 7а; Певческий пер., 6).



№  - точка фотофиксации



27. Выявленный объект культурного наследия «Здание общежития Транспортной Академии», по адресу: г. Санкт-Петербург, Малая Посадская ул., д. 22-24, лит. А. Общий вид пом. 14-Н (5) в уровне 2-го этажа.



28. Выявленный объект культурного наследия «Здание общежития Транспортной Академии», по адресу: г. Санкт-Петербург, Малая Посадская ул., д. 22-24, лит. А. Фрагмент пом. 14-Н (3) в уровне 2-го этажа.



29. Выявленный объект культурного наследия «Здание общежития Транспортной Академии», по адресу: г. Санкт-Петербург, Малая Посадская ул., д. 22-24, лит. А. Фрагмент пом. 14-Н (3) в уровне 2-го этажа.



30. Выявленный объект культурного наследия «Здание общежития Транспортной Академии», по адресу: г. Санкт-Петербург, Малая Посадская ул., д. 22-24, лит. А. Фрагмент пом. 14-Н (3) в уровне 2-го этажа.



31. Выявленный объект культурного наследия «Здание общежития Транспортной Академии», по адресу: г. Санкт-Петербург, Малая Посадская ул., д. 22-24, лит. А. Фрагмент пом. 14-Н (4) в уровне 2-го этажа.



32. Выявленный объект культурного наследия «Здание общежития Транспортной Академии», по адресу: г. Санкт-Петербург, Малая Посадская ул., д. 22-24, лит. А. Общий вид пом. 102-С (82) в уровне 2-го этажа.



33. Выявленный объект культурного наследия «Здание общежития Транспортной Академии», по адресу: г. Санкт-Петербург, Малая Посадская ул., д. 22-24, лит. А. Общий вид пом. 102-С (129) в уровне 2-го этажа.



34. Выявленный объект культурного наследия «Здание общежития Транспортной Академии», по адресу: г. Санкт-Петербург, Малая Посадская ул., д. 22-24, лит. А. Общий вид пом. 102-С (128) в уровне 2-го этажа.



35. Выявленный объект культурного наследия «Здание общежития Транспортной Академии», по адресу: г. Санкт-Петербург, Малая Посадская ул., д. 22-24, лит. А. Общий вид пом. 102-С (93) в уровне 2-го этажа.

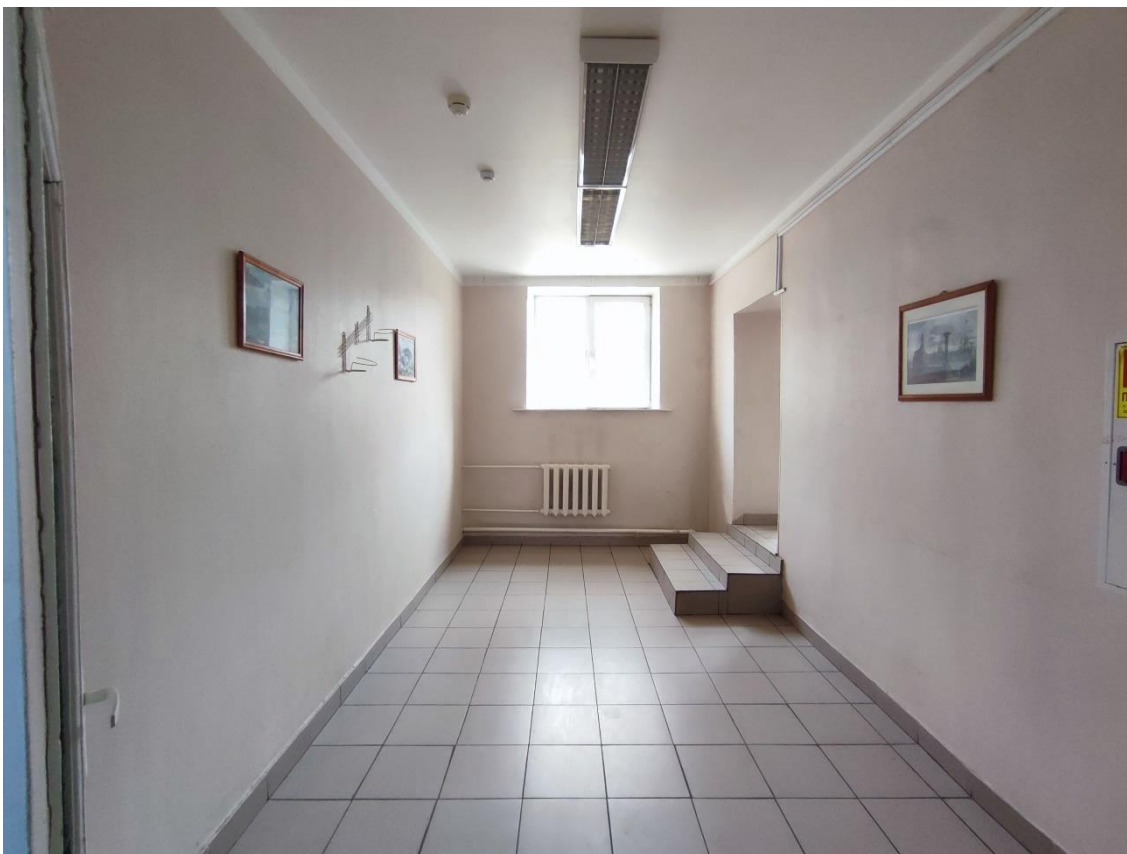

36. Выявленный объект культурного наследия «Здание общежития Транспортной Академии», по адресу: г. Санкт-Петербург, Малая Посадская ул., д. 22-24, лит. А. Общий вид пом. 102-С (126) в уровне 2-го этажа.

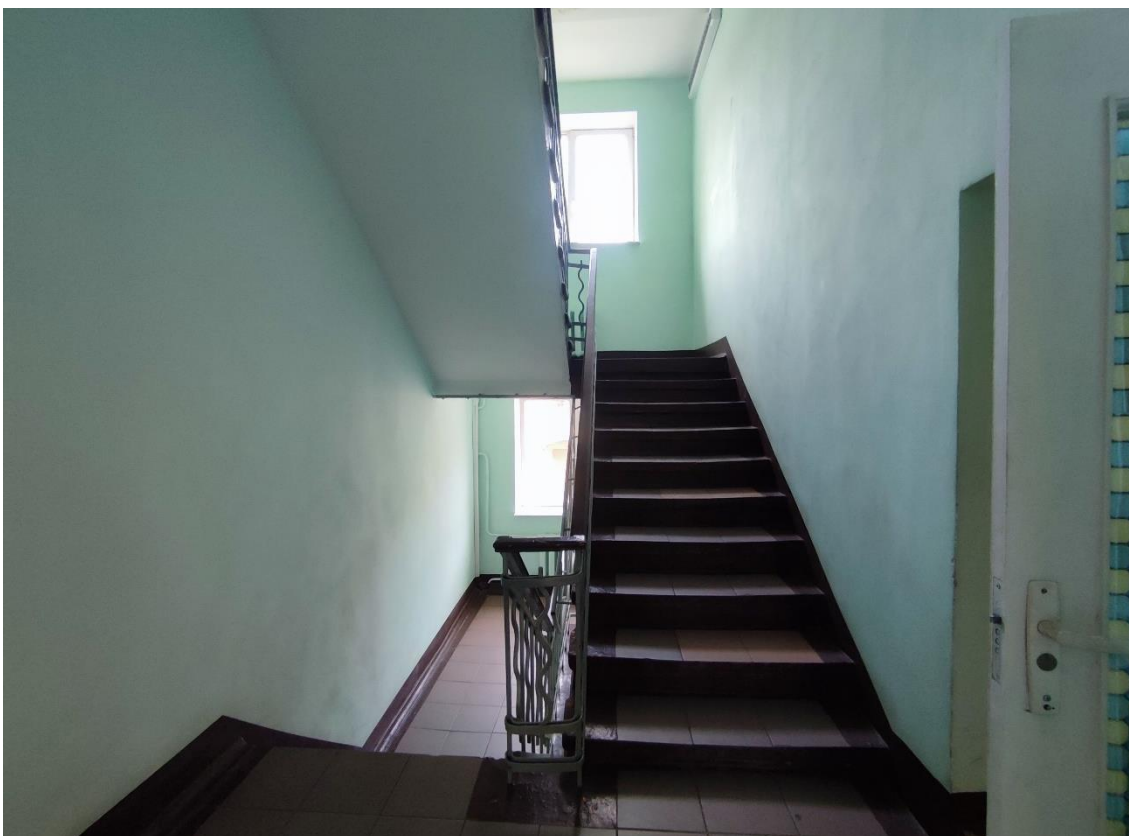

37. Выявленный объект культурного наследия «Здание общежития Транспортной Академии», по адресу: г. Санкт-Петербург, Малая Посадская ул., д. 22-24, лит. А. Общий вид лестничной клетки, расположенной в осях А-Б/2-3 (пом. 102-С (94)) в уровне 2-го этажа.

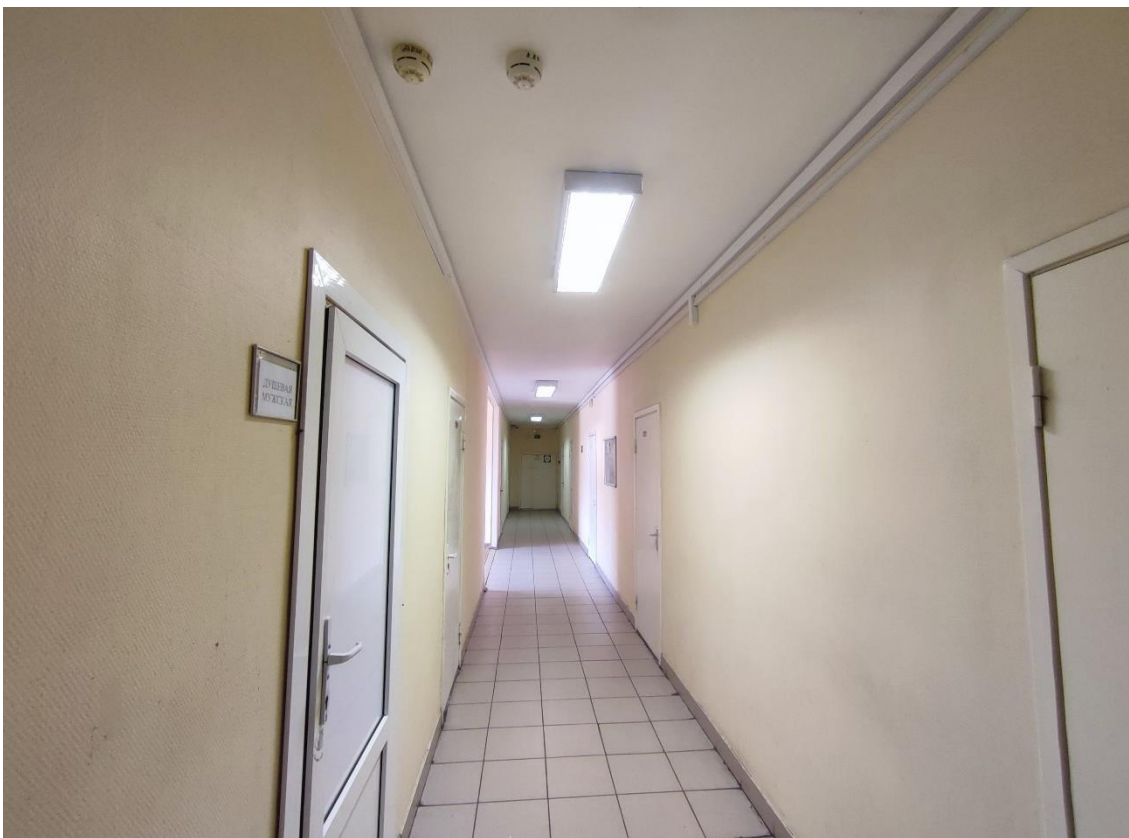

38. Выявленный объект культурного наследия «Здание общежития Транспортной Академии», по адресу: г. Санкт-Петербург, Малая Посадская ул., д. 22-24, лит. А. Общий вид пом. 102-С (120) в уровне 2-го этажа.



39. Выявленный объект культурного наследия «Здание общежития Транспортной Академии», по адресу: г. Санкт-Петербург, Малая Посадская ул., д. 22-24, лит. А. Общий вид пом. 102-С (117) в уровне 2-го этажа.



40. Выявленный объект культурного наследия «Здание общежития Транспортной Академии», по адресу: г. Санкт-Петербург, Малая Посадская ул., д. 22-24, лит. А. Общий вид пом. 102-С (77) в уровне 2-го этажа.



41. Выявленный объект культурного наследия «Здание общежития Транспортной Академии», по адресу: г. Санкт-Петербург, Малая Посадская ул., д. 22-24, лит. А. Общий вид пом. 102-С (72) в уровне 2-го этажа.



42. Выявленный объект культурного наследия «Здание общежития Транспортной Академии», по адресу: г. Санкт-Петербург, Малая Посадская ул., д. 22-24, лит. А. Общий вид пом. 102-С (130) в уровне 2-го этажа.



43. Выявленный объект культурного наследия «Здание общежития Транспортной Академии», по адресу: г. Санкт-Петербург, Малая Посадская ул., д. 22-24, лит. А. Общий вид пом. 102-С (138) в уровне 2-го этажа.



44. Выявленный объект культурного наследия «Здание общежития Транспортной Академии», по адресу: г. Санкт-Петербург, Малая Посадская ул., д. 22-24, лит. А. Общий вид пом. 102-С (139) в уровне 2-го этажа.

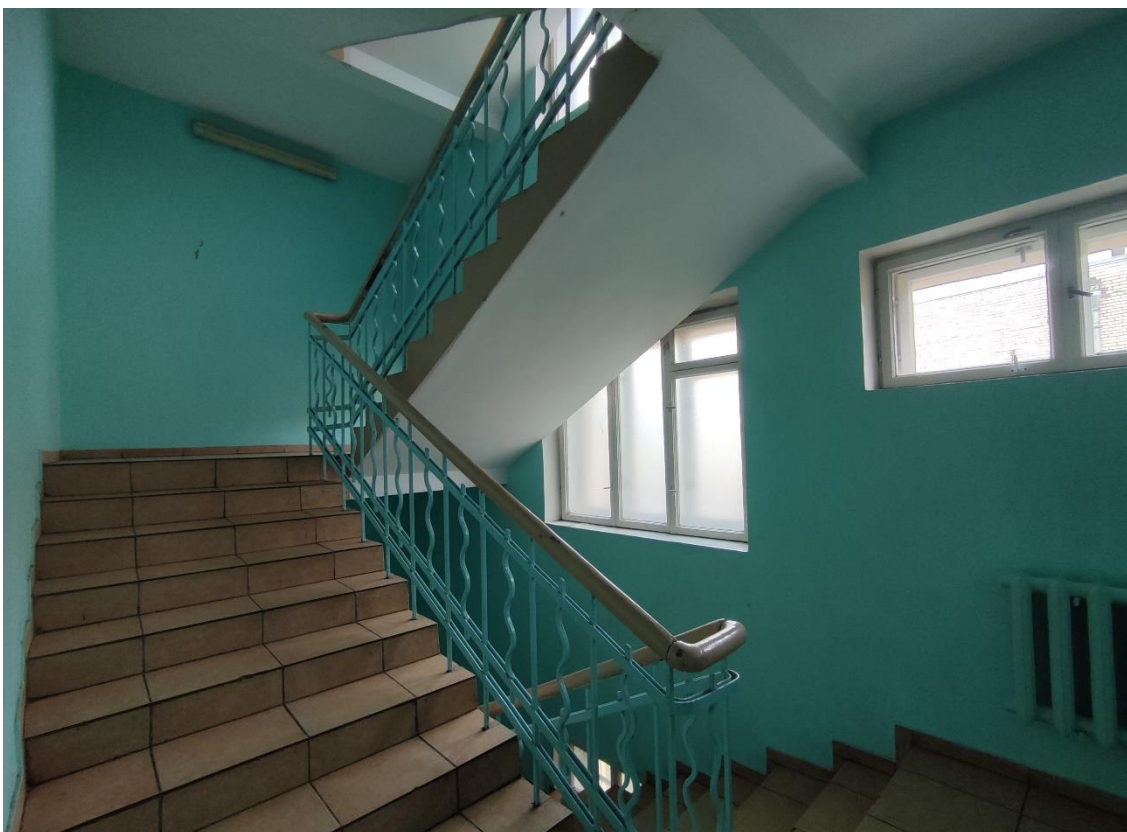

45. Выявленный объект культурного наследия «Здание общежития Транспортной Академии», по адресу: г. Санкт-Петербург, Малая Посадская ул., д. 22-24, лит. А. Общий вид лестничной клетки, расположенной в центральной части пятиэтажного корпуса (пом. 102-С (149)) в уровне 2-го этажа.



46. Выявленный объект культурного наследия «Здание общежития Транспортной Академии», по адресу: г. Санкт-Петербург, Малая Посадская ул., д. 22-24, лит. А. Общий вид пом. 102-С (139) в уровне 2-го этажа.



47. Выявленный объект культурного наследия «Здание общежития Транспортной Академии», по адресу: г. Санкт-Петербург, Малая Посадская ул., д. 22-24, лит. А. Фрагмент пом. 102-С (153) в уровне 2-го этажа.



48. Выявленный объект культурного наследия «Здание общежития Транспортной Академии», по адресу: г. Санкт-Петербург, Малая Посадская ул., д. 22-24, лит. А. Общий вид пом. 102-С (153) в уровне 2-го этажа.

Схема фотофиксации помещений 3-го этажа выявленного объекта культурного наследия «Здание общежития Транспортной Академии», расположенного по адресу: г. Санкт-Петербург, Малая Посадская улица, дом 22-24, литера А (Посадская Малая ул., 22; Посадская Большая ул., 7, 7а; Певческий пер., 6).

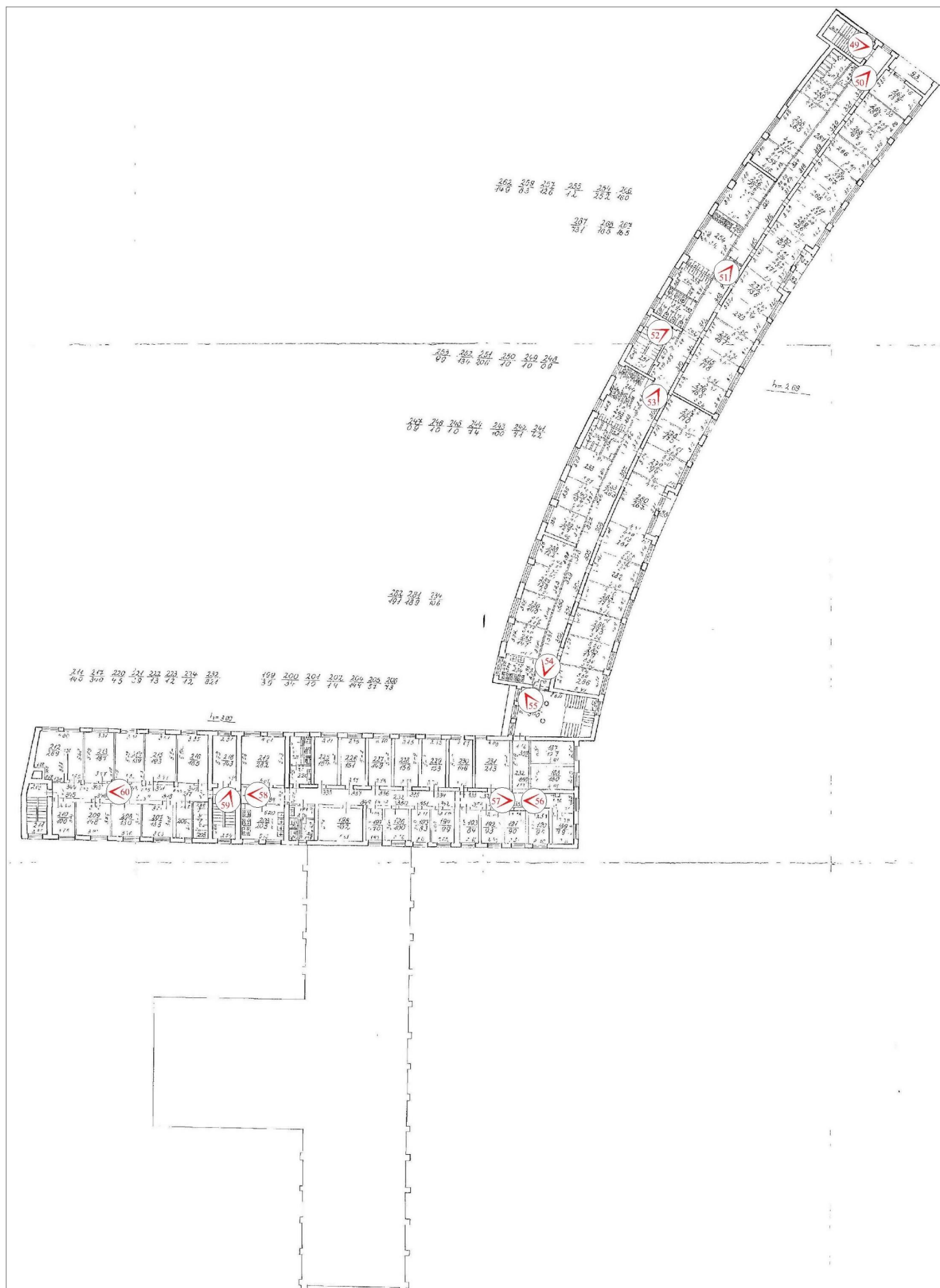

№ - точка фотофиксации



49. Выявленный объект культурного наследия «Здание общежития Транспортной Академии», по адресу: г. Санкт-Петербург, Малая Посадская ул., д. 22-24, лит. А. Общий вид лестничной клетки, расположенной по оси 3 пятиэтажного корпуса (пом. 102-С (262)) в уровне 3-го этажа.



50. Выявленный объект культурного наследия «Здание общежития Транспортной Академии», по адресу: г. Санкт-Петербург, Малая Посадская ул., д. 22-24, лит. А. Общий вид пом. 102-С (287) в уровне 3-го этажа.



51. Выявленный объект культурного наследия «Здание общежития Транспортной Академии», по адресу: г. Санкт-Петербург, Малая Посадская ул., д. 22-24, лит. А. Фрагмент пом. 102-С (233) в уровне 3-го этажа.



52. Выявленный объект культурного наследия «Здание общежития Транспортной Академии», по адресу: г. Санкт-Петербург, Малая Посадская ул., д. 22-24, лит. А. Общий вид лестничной клетки, расположенной в центральной части пятиэтажного корпуса (пом. 102-С (299)) в уровне 3-го этажа.

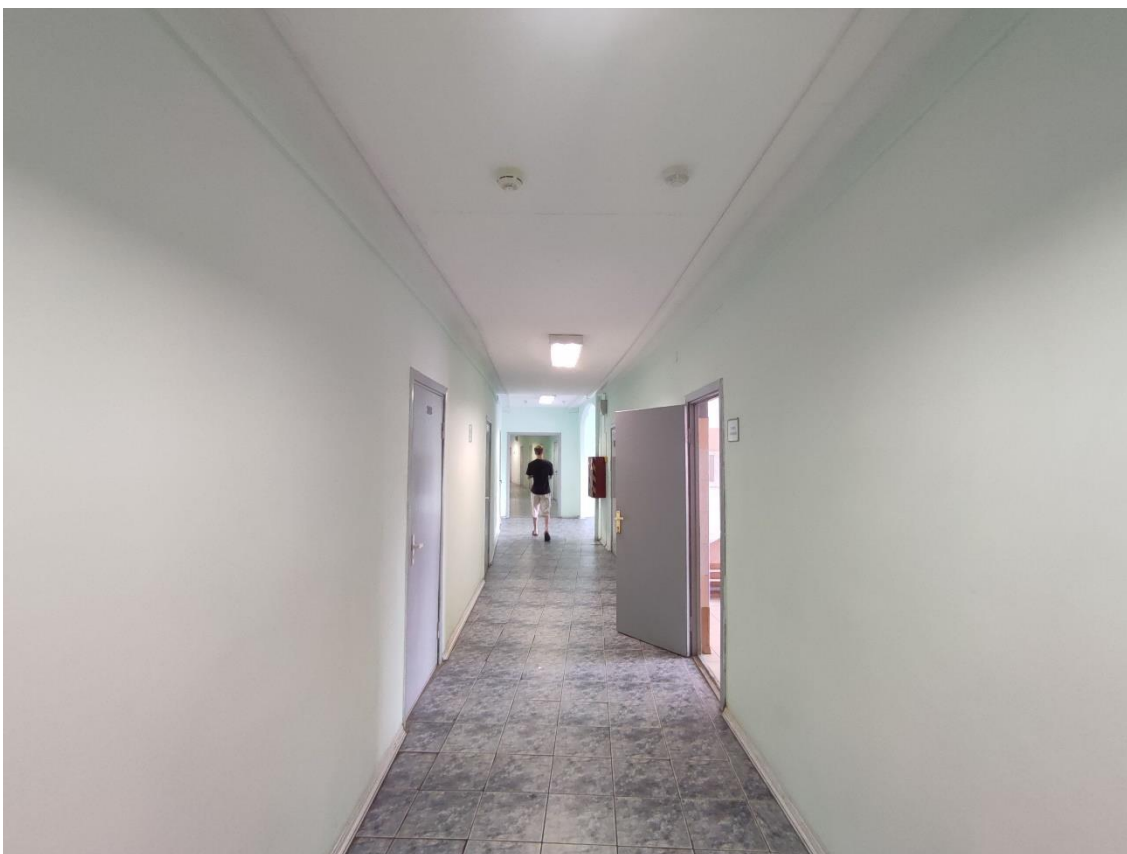

53. Выявленный объект культурного наследия «Здание общежития Транспортной Академии», по адресу: г. Санкт-Петербург, Малая Посадская ул., д. 22-24, лит. А. Фрагмент пом. 102-С (233) в уровне 3-го этажа.



54. Выявленный объект культурного наследия «Здание общежития Транспортной Академии», по адресу: г. Санкт-Петербург, Малая Посадская ул., д. 22-24, лит. А. Фрагмент пом. 102-С (233) в уровне 3-го этажа.



55. Выявленный объект культурного наследия «Здание общежития Транспортной Академии», по адресу: г. Санкт-Петербург, Малая Посадская ул., д. 22-24, лит. А. Общий вид пом. 102-С (186) в уровне 3-го этажа.



56. Выявленный объект культурного наследия «Здание общежития Транспортной Академии», по адресу: г. Санкт-Петербург, Малая Посадская ул., д. 22-24, лит. А. Фрагмент пом. 102-С (232) в уровне 3-го этажа.



57. Выявленный объект культурного наследия «Здание общежития Транспортной Академии», по адресу: г. Санкт-Петербург, Малая Посадская ул., д. 22-24, лит. А. Общий вид пом. 102-С (232) в уровне 3-го этажа.



58. Выявленный объект культурного наследия «Здание общежития Транспортной Академии», по адресу: г. Санкт-Петербург, Малая Посадская ул., д. 22-24, лит. А. Общий вид пом. 102-С (232) в уровне 3-го этажа.





59. Выявленный объект культурного наследия «Здание общежития Транспортной Академии», по адресу: г. Санкт-Петербург, Малая Посадская ул., д. 22-24, лит. А. Общий вид лестничной клетки, расположенной в осях А-Б/2-3 (пом. 102-С (204)) в уровне 3-го этажа.

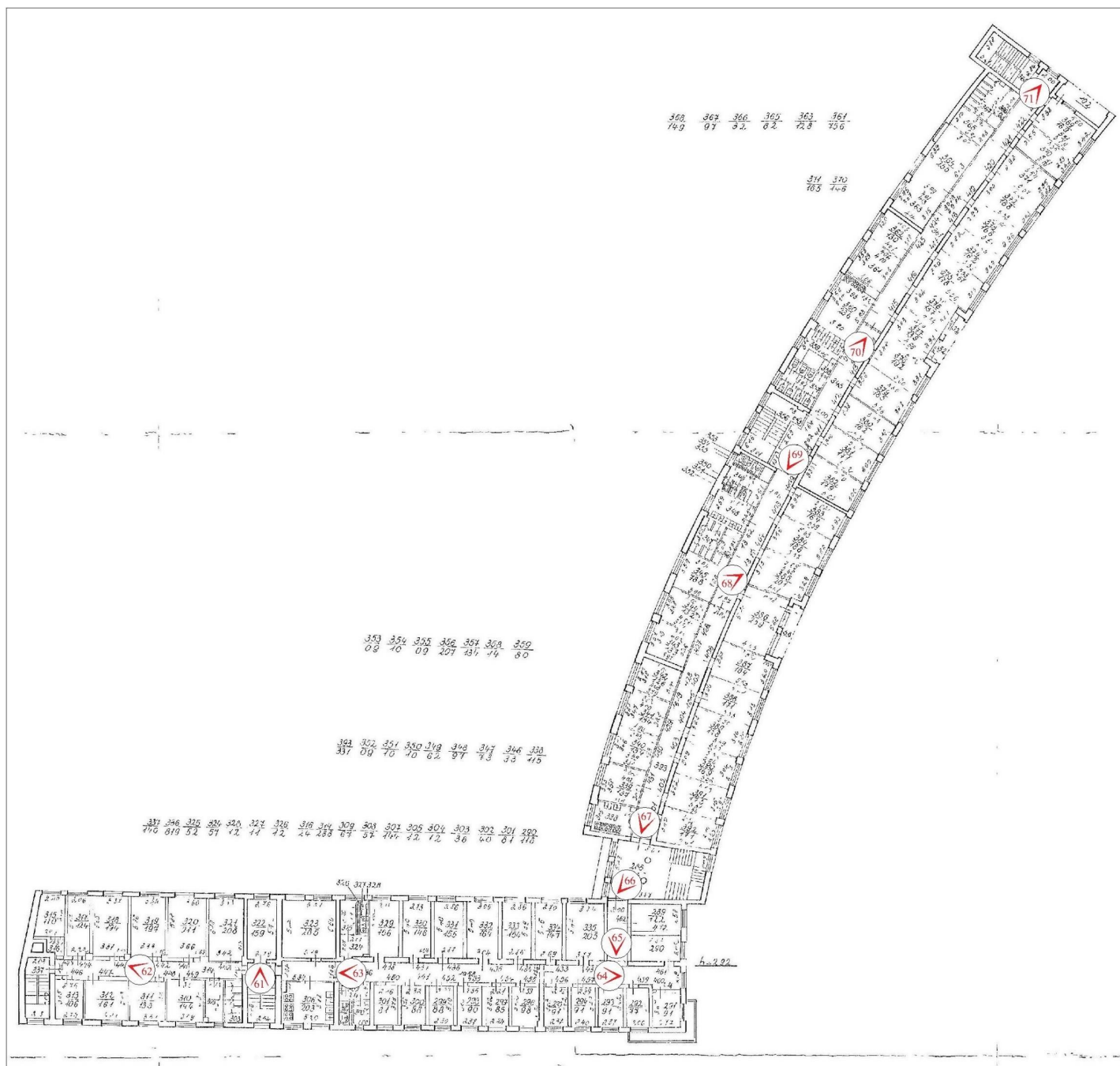

60. Выявленный объект культурного наследия «Здание общежития Транспортной Академии», по адресу: г. Санкт-Петербург, Малая Посадская ул., д. 22-24, лит. А. Общий вид пом. 102-С (217) в уровне 3-го этажа.

Схема фотофиксации помещений 4-го этажа выявленного объекта культурного наследия «Здание общежития Транспортной Академии», расположенного по адресу: г. Санкт-Петербург, Малая Посадская улица, дом 22-24, литера А (Посадская Малая ул., 22; Посадская Большая ул., 7, 7а; Певческий пер., 6).



№  - точка фотофиксации



61. Выявленный объект культурного наследия «Здание общежития Транспортной Академии», по адресу: г. Санкт-Петербург, Малая Посадская ул., д. 22-24, лит. А. Общий вид лестничной клетки, расположенной в осях А-Б/2-3 (пом. 102-С (307)) в уровне 4-го этажа.



62. Выявленный объект культурного наследия «Здание общежития Транспортной Академии», по адресу: г. Санкт-Петербург, Малая Посадская ул., д. 22-24, лит. А. Общий вид пом. 102-С (314) в уровне 4-го этажа.



63. Выявленный объект культурного наследия «Здание общежития Транспортной Академии», по адресу: г. Санкт-Петербург, Малая Посадская ул., д. 22-24, лит. А. Общий вид пом. 102-С (336) в уровне 4-го этажа.



64. Выявленный объект культурного наследия «Здание общежития Транспортной Академии», по адресу: г. Санкт-Петербург, Малая Посадская ул., д. 22-24, лит. А. Общий вид пом. 102-С (336) в уровне 4-го этажа.



65. Выявленный объект культурного наследия «Здание общежития Транспортной Академии», по адресу: г. Санкт-Петербург, Малая Посадская ул., д. 22-24, лит. А. Фрагмент пом. 102-С (336) в уровне 4-го этажа.



66. Выявленный объект культурного наследия «Здание общежития Транспортной Академии», по адресу: г. Санкт-Петербург, Малая Посадская ул., д. 22-24, лит. А. Общий вид пом. 102-С (288) в уровне 4-го этажа.



67. Выявленный объект культурного наследия «Здание общежития Транспортной Академии», по адресу: г. Санкт-Петербург, Малая Посадская ул., д. 22-24, лит. А. Общий вид пом. 102-С (393) в уровне 4-го этажа.



68. Выявленный объект культурного наследия «Здание общежития Транспортной Академии», по адресу: г. Санкт-Петербург, Малая Посадская ул., д. 22-24, лит. А. Фрагмент пом. 102-С (345) в уровне 4-го этажа.



69. Выявленный объект культурного наследия «Здание общежития Транспортной Академии», по адресу: г. Санкт-Петербург, Малая Посадская ул., д. 22-24, лит. А. Общий вид пом. 102-С (345) в уровне 4-го этажа.



70. Выявленный объект культурного наследия «Здание общежития Транспортной Академии», по адресу: г. Санкт-Петербург, Малая Посадская ул., д. 22-24, лит. А. Фрагмент пом. 102-С (345) в уровне 4-го этажа.



71. Выявленный объект культурного наследия «Здание общежития Транспортной Академии», по адресу: г. Санкт-Петербург, Малая Посадская ул., д. 22-24, лит. А. Общий вид пом. 102-С (361) в уровне 4-го этажа.

Схема фотофиксации помещений 5-го этажа выявленного объекта культурного наследия «Здание общежития Транспортной Академии», расположенного по адресу: г. Санкт-Петербург, Малая Посадская улица, дом 22-24, литера А (Посадская Малая ул., 22; Посадская Большая ул., 7, 7а; Певческий пер., 6).

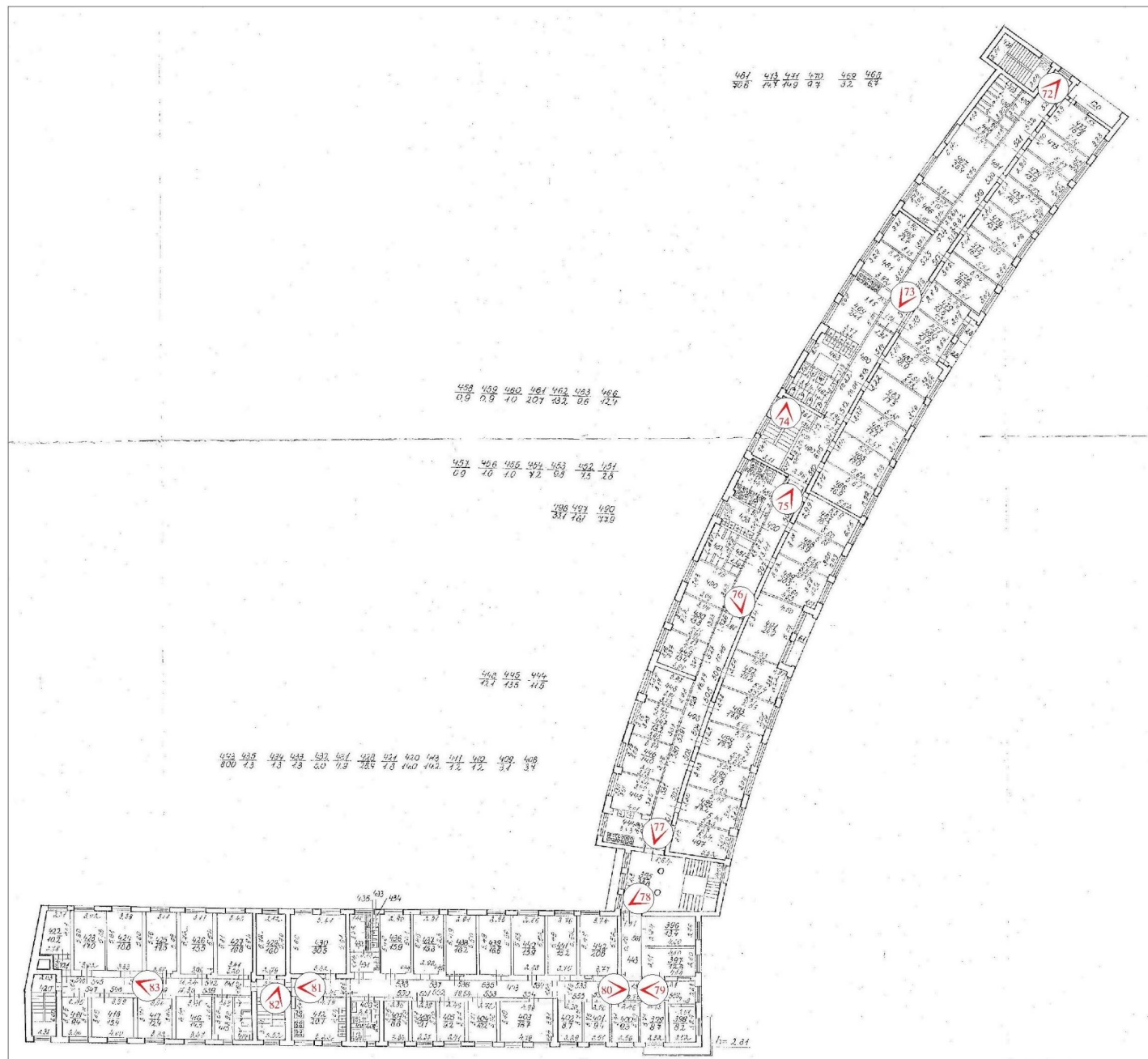

№ - точка фотофиксации



72. Выявленный объект культурного наследия «Здание общежития Транспортной Академии», по адресу: г. Санкт-Петербург, Малая Посадская ул., д. 22-24, лит. А. Общий вид пом. 102-С (481) в уровне 5-го этажа.



73. Выявленный объект культурного наследия «Здание общежития Транспортной Академии», по адресу: г. Санкт-Петербург, Малая Посадская ул., д. 22-24, лит. А. Общий вид пом. 102-С (481) в уровне 5-го этажа.



74. Выявленный объект культурного наследия «Здание общежития Транспортной Академии», по адресу: г. Санкт-Петербург, Малая Посадская ул., д. 22-24, лит. А. Общий вид лестничной клетки, расположенной в центральной части пятиэтажного корпуса (пом. 102-С (461)) в уровне 5-го этажа.

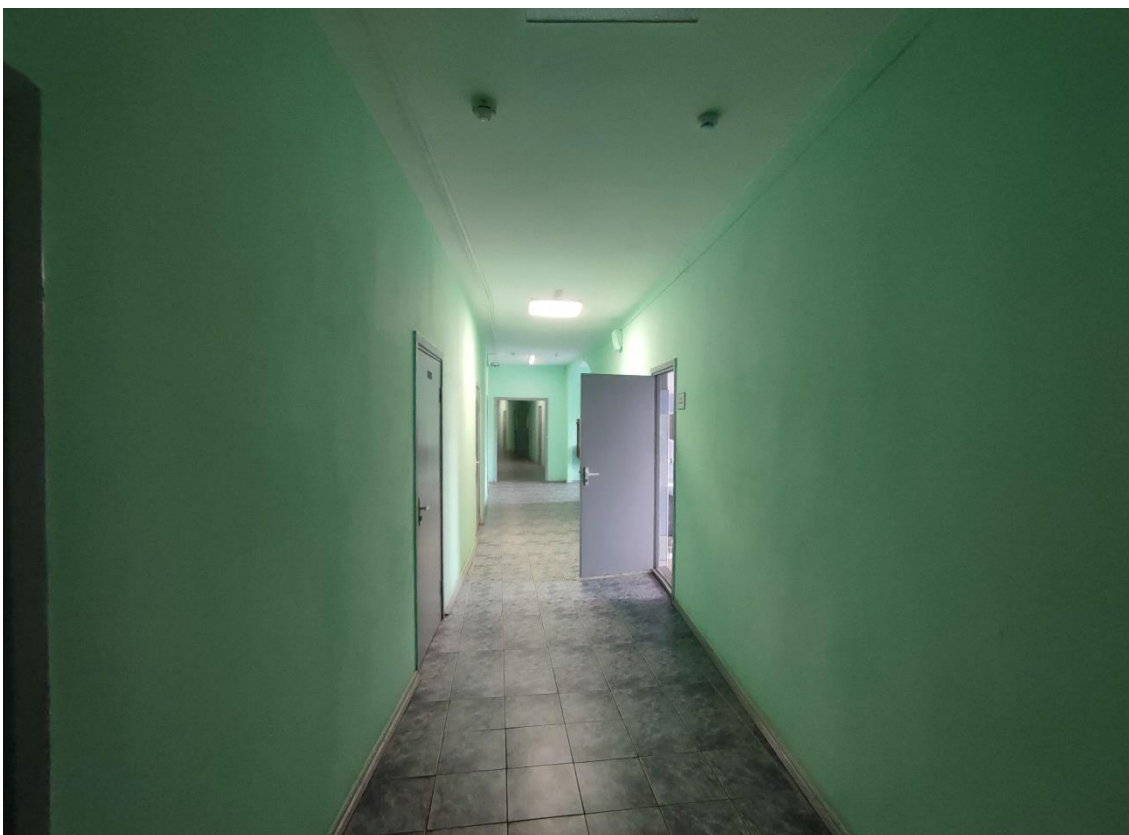

75. Выявленный объект культурного наследия «Здание общежития Транспортной Академии», по адресу: г. Санкт-Петербург, Малая Посадская ул., д. 22-24, лит. А. Общий вид пом. 102-С (490) в уровне 5-го этажа.



76. Выявленный объект культурного наследия «Здание общежития Транспортной Академии», по адресу: г. Санкт-Петербург, Малая Посадская ул., д. 22-24, лит. А. Фрагмент пом. 102-С (490) в уровне 5-го этажа.



77. Выявленный объект культурного наследия «Здание общежития Транспортной Академии», по адресу: г. Санкт-Петербург, Малая Посадская ул., д. 22-24, лит. А. Общий вид пом. 102-С (498) в уровне 5-го этажа.



78. Выявленный объект культурного наследия «Здание общежития Транспортной Академии», по адресу: г. Санкт-Петербург, Малая Посадская ул., д. 22-24, лит. А. Общий вид пом. 102-С (395) в уровне 5-го этажа.



79. Выявленный объект культурного наследия «Здание общежития Транспортной Академии», по адресу: г. Санкт-Петербург, Малая Посадская ул., д. 22-24, лит. А. Фрагмент пом. 102-С (443) в уровне 5-го этажа.



80. Выявленный объект культурного наследия «Здание общежития Транспортной Академии», по адресу: г. Санкт-Петербург, Малая Посадская ул., д. 22-24, лит. А. Общий вид пом. 102-С (443) в уровне 5-го этажа.

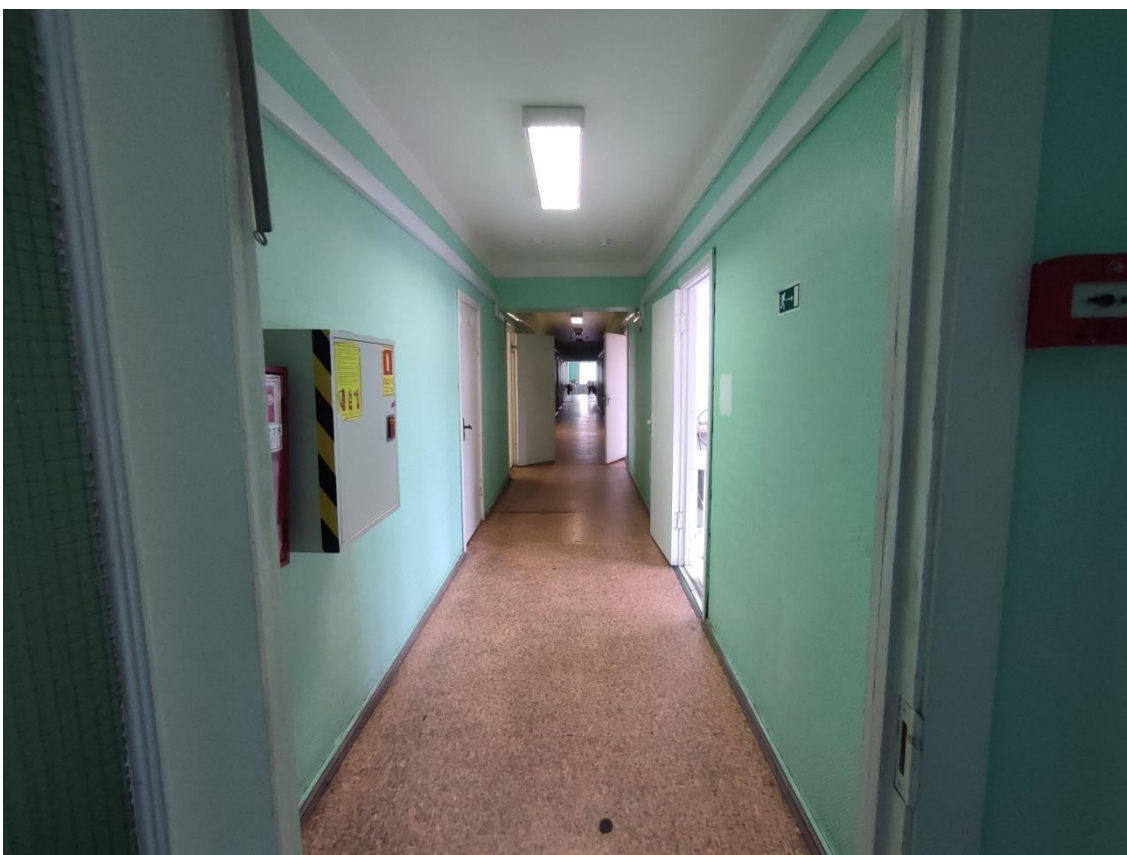

81. Выявленный объект культурного наследия «Здание общежития Транспортной Академии», по адресу: г. Санкт-Петербург, Малая Посадская ул., д. 22-24, лит. А. Общий вид пом. 102-С (443) в уровне 5-го этажа.



82. Выявленный объект культурного наследия «Здание общежития Транспортной Академии», по адресу: г. Санкт-Петербург, Малая Посадская ул., д. 22-24, лит. А. Общий вид лестничной клетки, расположенной в осях А-Б/2-3 (пом. 102-С (413)) в уровне 5-го этажа.



83. Выявленный объект культурного наследия «Здание общежития Транспортной Академии», по адресу: г. Санкт-Петербург, Малая Посадская ул., д. 22-24, лит. А. Общий вид пом. 102-С (428) в уровне 5-го этажа.

Схема фотофиксации помещений 6-го этажа и чердака выявленного объекта культурного наследия «Здание общежития Транспортной Академии», расположенного по адресу: г. Санкт-Петербург, Малая Посадская улица, дом 22-24, литера А (Посадская Малая ул., 22; Посадская Большая ул., 7, 7а; Певческий пер., 6).

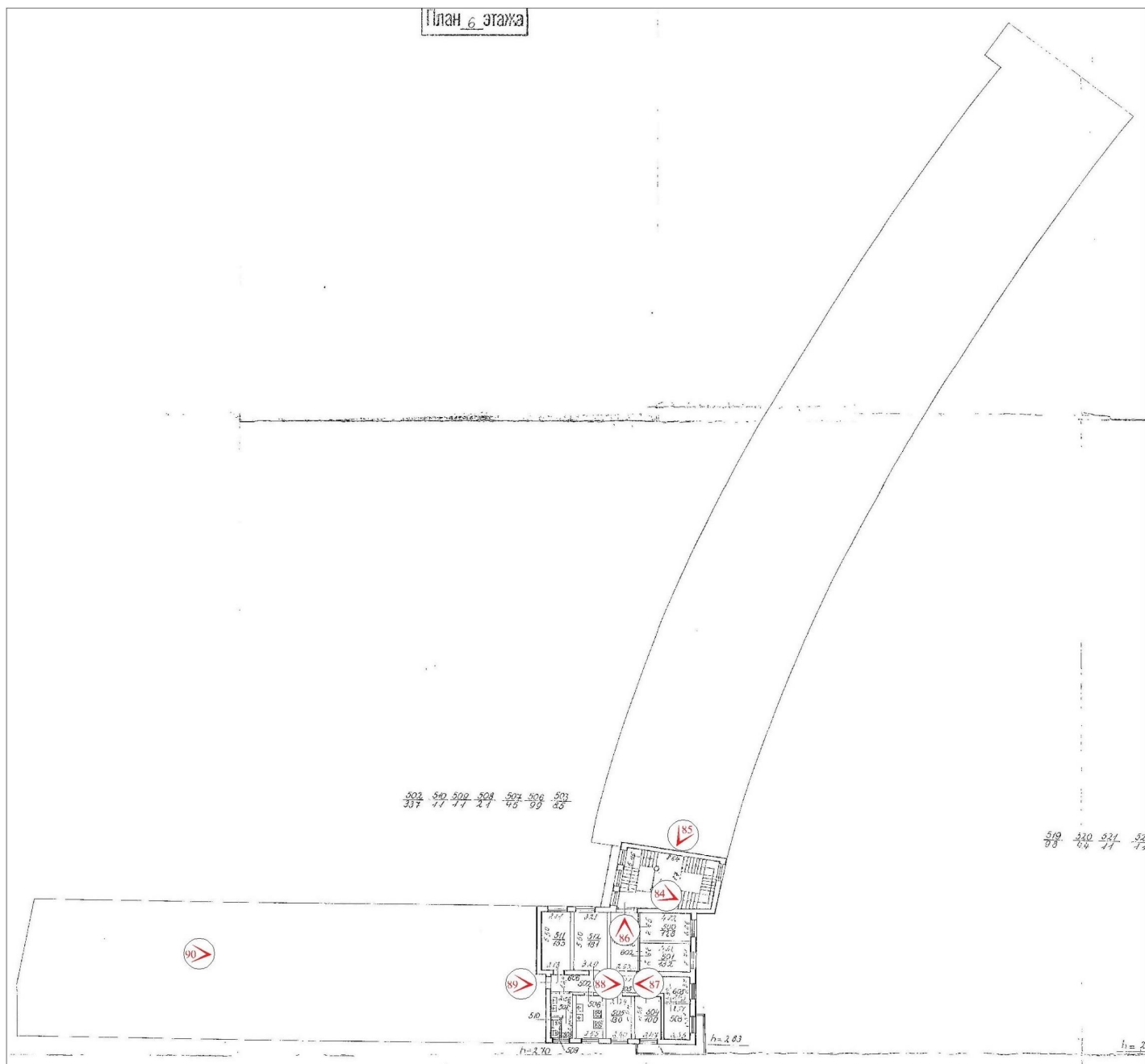

№ - точка фотофиксации



84. Выявленный объект культурного наследия «Здание общежития Транспортной Академии», по адресу: г. Санкт-Петербург, Малая Посадская ул., д. 22-24, лит. А. Общий вид пом. 102-С (499) в уровне 6-го этажа.



85. Выявленный объект культурного наследия «Здание общежития Транспортной Академии», по адресу: г. Санкт-Петербург, Малая Посадская ул., д. 22-24, лит. А. Общий вид стропильной системы крыши пятиэтажного корпуса в осях Е-Ж.



86. Выявленный объект культурного наследия «Здание общежития Транспортной Академии», по адресу: г. Санкт-Петербург, Малая Посадская ул., д. 22-24, лит. А. Фрагмент пом. 102-С (502) в уровне 6-го этажа.

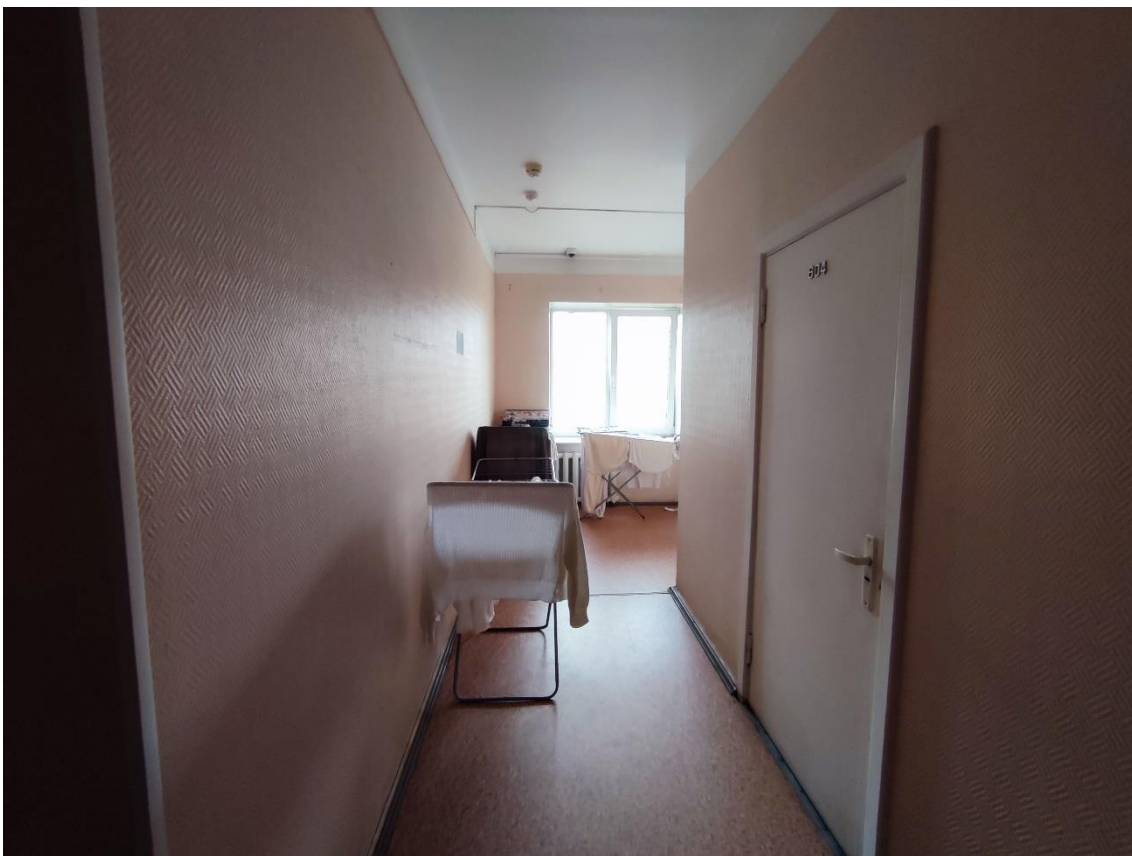

87. Выявленный объект культурного наследия «Здание общежития Транспортной Академии», по адресу: г. Санкт-Петербург, Малая Посадская ул., д. 22-24, лит. А. Фрагмент пом. 102-С (502) в уровне 6-го этажа.



88. Выявленный объект культурного наследия «Здание общежития Транспортной Академии», по адресу: г. Санкт-Петербург, Малая Посадская ул., д. 22-24, лит. А. Фрагмент пом. 102-С (502) в уровне 6-го этажа.



89. Выявленный объект культурного наследия «Здание общежития Транспортной Академии», по адресу: г. Санкт-Петербург, Малая Посадская ул., д. 22-24, лит. А. Общий вид стропильной системы крыши в осях А-Б/3-7.



90. Выявленный объект культурного наследия «Здание общежития Транспортной Академии», по адресу: г. Санкт-Петербург, Малая Посадская ул., д. 22-24, лит. А. Общий вид стропильной системы крыши в осях А-В/1-3.

Схема фотофиксации помещений 7-го этажа и чердака выявленного объекта культурного наследия «Здание общежития Транспортной Академии», расположенного по адресу: г. Санкт-Петербург, Малая Посадская улица, дом 22-24, литера А (Посадская Малая ул., 22; Посадская Большая ул., 7, 7а; Певческий пер., 6).

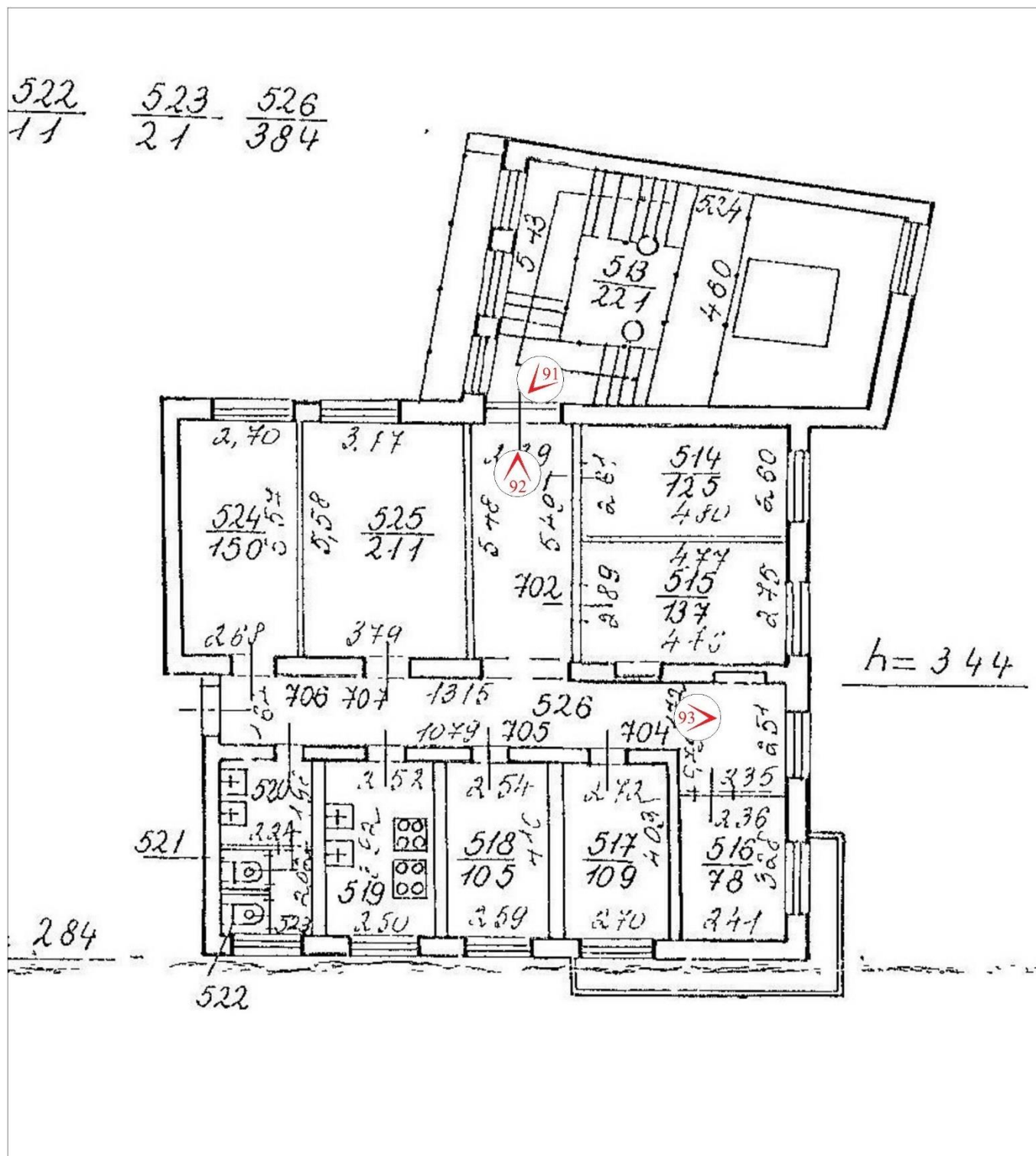



91. Выявленный объект культурного наследия «Здание общежития Транспортной Академии», по адресу: г. Санкт-Петербург, Малая Посадская ул., д. 22-24, лит. А. Общий вид пом. 102-С (513) в уровне 7-го этажа.

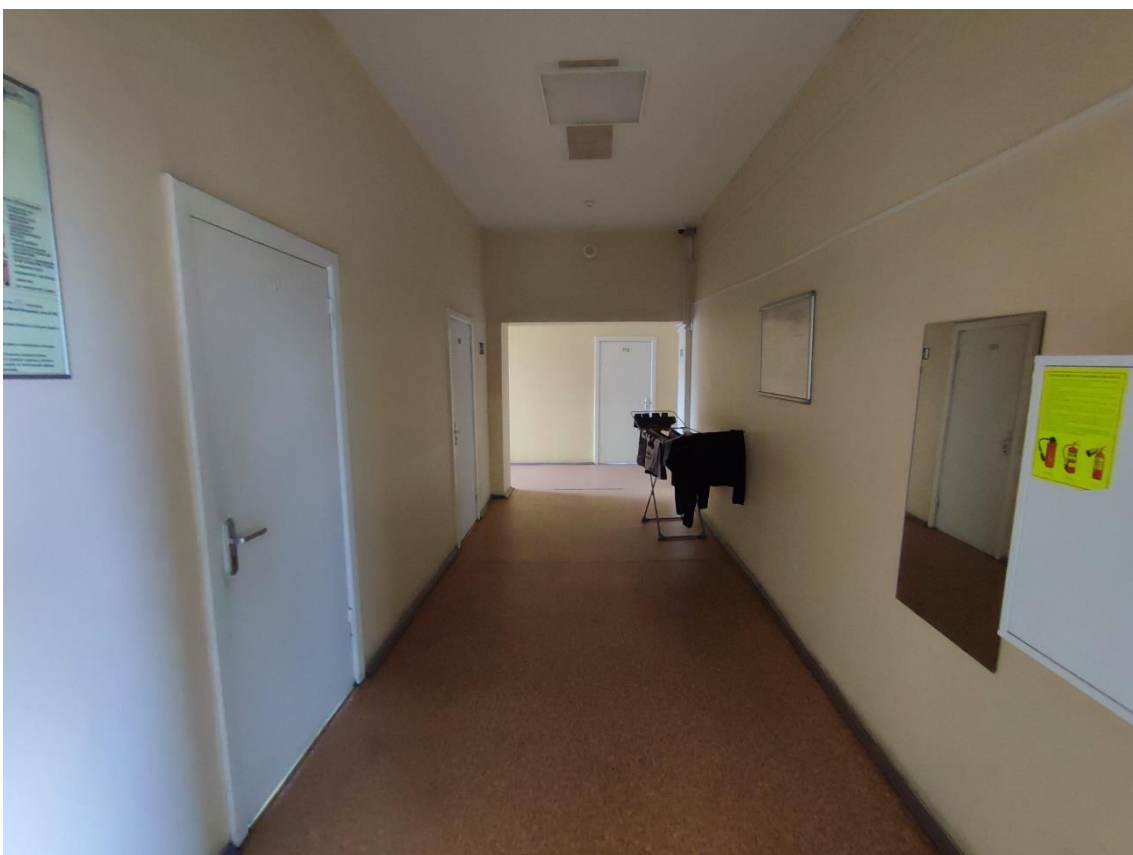

92. Выявленный объект культурного наследия «Здание общежития Транспортной Академии», по адресу: г. Санкт-Петербург, Малая Посадская ул., д. 22-24, лит. А. Фрагмент пом. 102-С (526) в уровне 7-го этажа.



93. Выявленный объект культурного наследия «Здание общежития Транспортной Академии», по адресу: г. Санкт-Петербург, Малая Посадская ул., д. 22-24, лит. А. Фрагмент пом. 102-С (526) в уровне 7-го этажа.

Приложение № 8

к Акту по результатам государственной историко-культурной экспертизы проектной документации на проведение работ по сохранению выявленного объекта культурного наследия «Здание общежития Транспортной Академии», расположенного по адресу: г. Санкт-Петербург, Малая Посадская улица, дом 22-24, литера А (Посадская Малая ул., 22; Посадская Большая ул., 7, 7а; Певческий пер., 6) – «Проектная документация по приспособлению выявленного объекта культурного наследия "Здание общежития Транспортной Академии" для современного использования в части устройства системы автоматической пожарной сигнализации и системы управления эвакуацией людей», стадия «П», шифр 308-2023-СПС.СОУЭ.ПД, выполненной ООО «ТН-ГРУПП» в 2023 г.

Копия технического паспорта на встроенные помещения 100-С, 102-С общежития по улице Малой Посадской, дом 22-24, литера А, выполненного Филиалом ГУП «ГУИОН» ПИБ Петроградского района по состоянию на 27 ноября 2007 г.

Правительство Санкт-Петербурга
Комитет по управлению городским имуществом
ГУП ГОРОДСКОЕ УПРАВЛЕНИЕ ИНВЕНТАРИЗАЦИИ И ОЦЕНКИ НЕДВИЖИМОСТИ

Проектно-инвентаризационное бюро
Петроградского района

ТЕХНИЧЕСКИЙ ПАСПОРТ

на встроенное помещение: общежитие
(название нежилого строения)

район: Петроградский

город(пос.): Санкт-Петербург

улица(пер., пр.): улица Малая Посадская, дом 22-24, литера А

помещение 100-С, 102-С

Квартал 25

Инвентарный № 2

Ситуационный план здания по адресу:
 Малая Посадская улица, дом 22-24, литера А

Малая Посадская ул

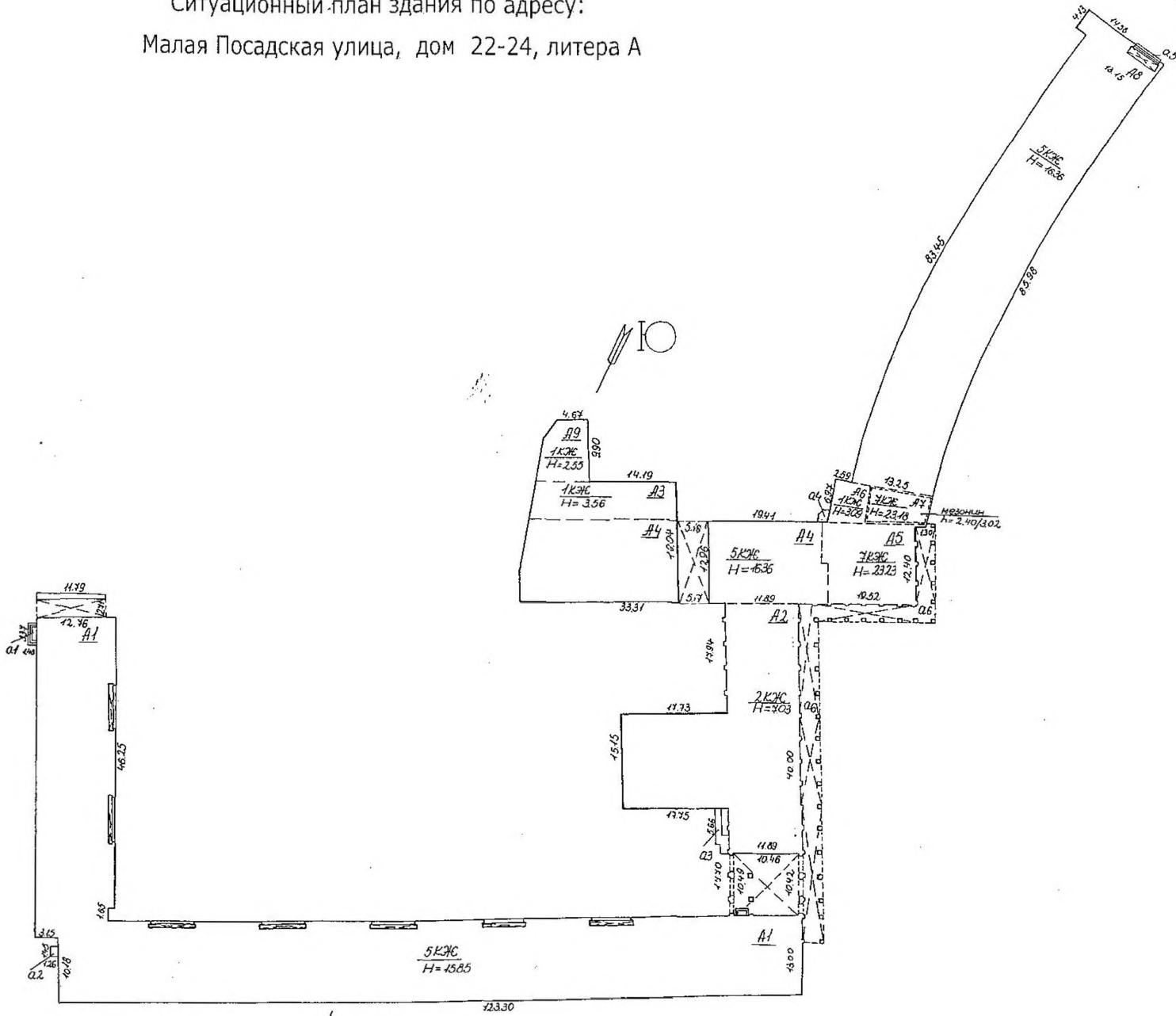

Большая Посадская ул

Филиал ГУП ГУИОН проектно-инвентаризационное бюро Петроградского района г. Санкт - Петербург			Инв.№ 25/2
Листов	ситуационный план здания литера А по адресу: Малая Посадская улица, дом 22-24		Масштаб СХЕМА
Лист №			
Дата	Должностное лицо	Фамилия И.О.	Подпись
	Начальник филиала	Козодаев А.Н.	
	Исполнитель	Кочнева К.В.	
	Инженер бригадир	Алексеева Н.В.	
	Копировал		

Регистрация права собственности

(реестровый №) Фонд _____

Дата записи	Полное наименование учреждения, предприятия или организации	Документы, устанавливающие право собственности с указанием кем, когда и за каким номером выданы	Долевое участие при общей собственности	Подпись лица, свидетельствующего правильность записи
		В соответствии с приказом ГУ ГУИОН от		
		06.10.1997г. № 145 строка не заполняется.		

Общие сведения

Владелец здания _____

Тип здания _____ **Жилое** _____

Год постройки _____ **1934** _____ Год последнего ККР _____ **A2-A5-2001-02г. рек. А1(ч.)-1993-2001** _____

Число этажей _____ **7(1-2-3-5-7), кроме того мезонин** _____

Площадь земельного участка _____ застроенная _____ **5679,9** _____

Назначение помещения _____ **общезитие** _____

Использование помещения _____ **общезитие, складобщезития** _____

Этаж _____ **1-2-3-4-5-6-7-мезонин** _____

Вход в помещение _____ **общий со двора** _____

Общая площадь(кв.м.) _____ **8520,4** _____ в том числе: специализ.(кв.м.)-1653,6

жилая (кв.м.) _____ **3518,7** _____ вспомогательная (кв.м.) _____ **3348,1** _____

площадь балк. Терасс. Лодж. Веранд с приведенным коэфф.(кв.м.) _____ **44,6** _____

Количество жил. комнат _____ **234** _____ Специал.комнат-54

План 2 этажа

147 158 160 160 161
170 170 170 170 170

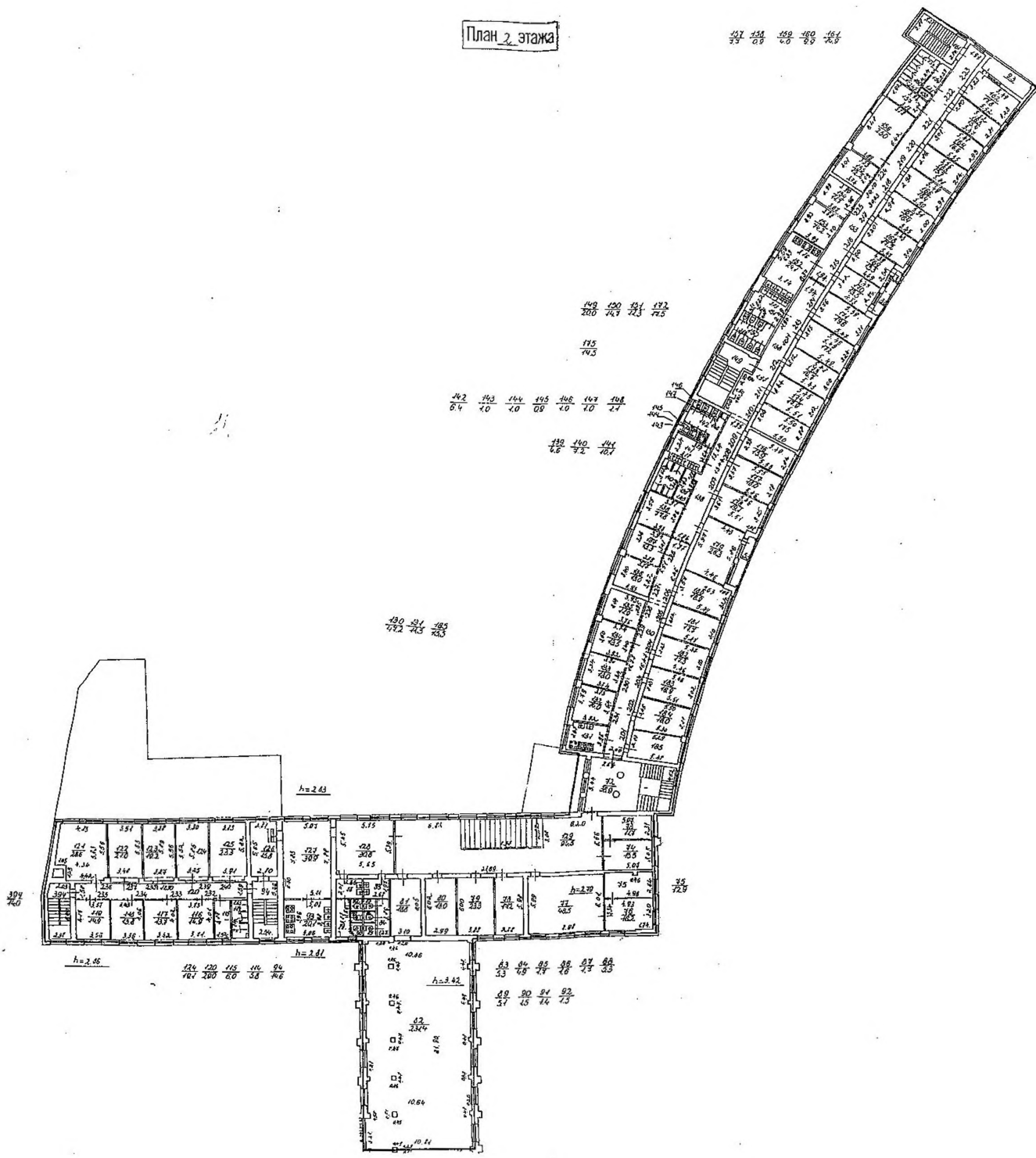

План 3 этажа

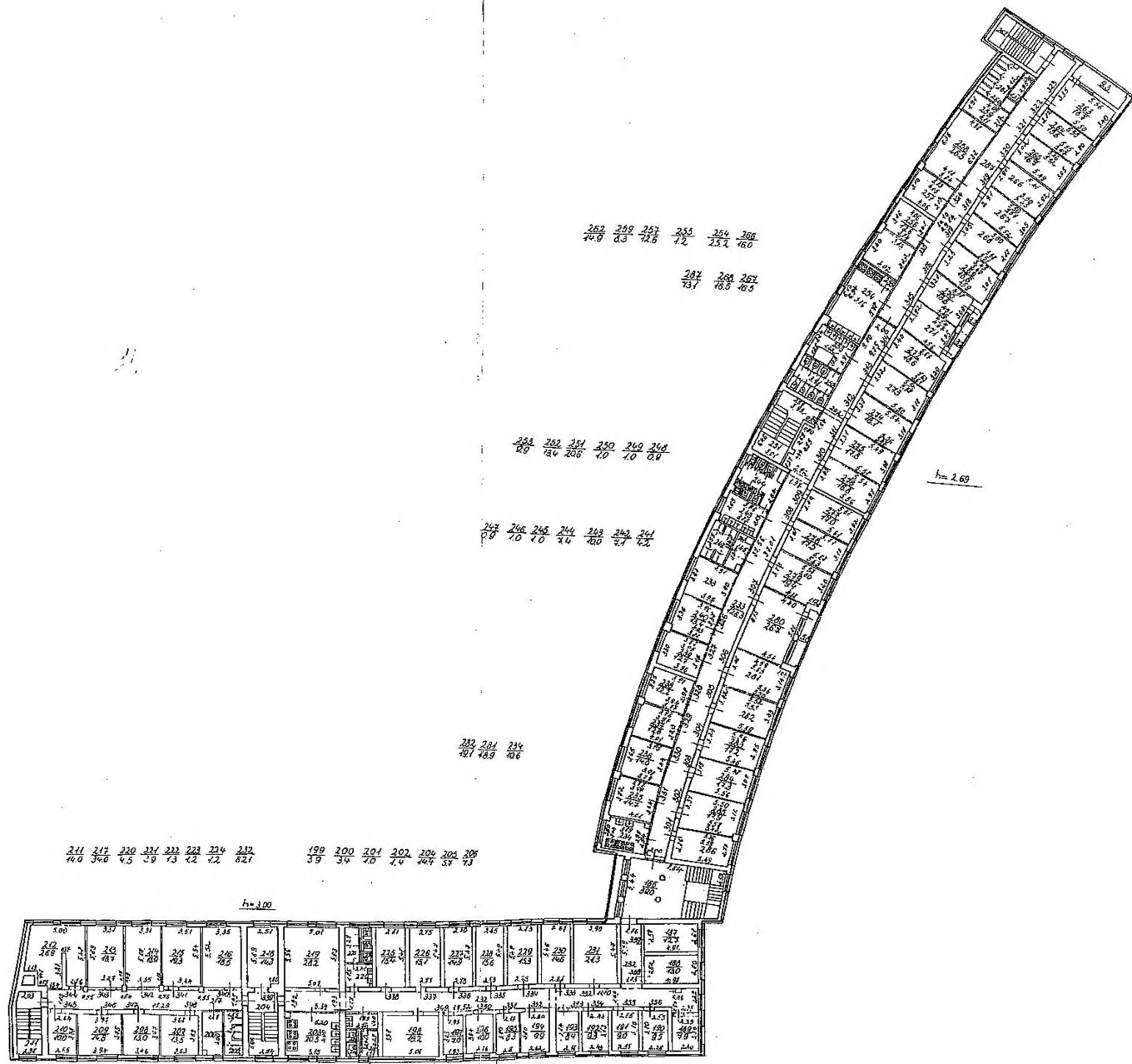

262	269	267	263	264	265
74.0	6.3	12.6	7.2	23.4	46.0

267	268	267
73.7	16.5	40.5

253	252	251	250	249	248
8.9	14.4	20.6	1.0	1.0	6.9

247	246	245	244	243	242	241
6.9	1.0	1.0	1.4	4.0	3.7	1.2

232	231	234
42.7	48.9	40.6

211	217	220	221	222	223	224	227
44.0	34.0	4.5	3.9	1.3	1.2	1.2	82.7

199	200	201	202	203	204	205	206
3.9	3.4	4.0	7.4	44.4	3.8	7.3	

h=200

План 4. Этажа

368 367 366 365 363 361
74.9 87 3.2 8.2 72.8 53.6

371 370
78.3 76.6

353 354 355 356 357 358 359
0.8 20 0.8 20.4 43.4 44 8.0

381 382 381 380 379 378 377 376 375
31.7 50.0 7.0 62.0 27.8 47.3 3.3 72.3

337 336 325 326 310 322 328 316 314 309 308 307 306 304 303 302 301 299
76.0 61.9 5.2 37 72 7.7 7.2 26 22.8 8.9 3.3 76.4 72 7.2 3.6 6.0 87 71.8

328 327 128

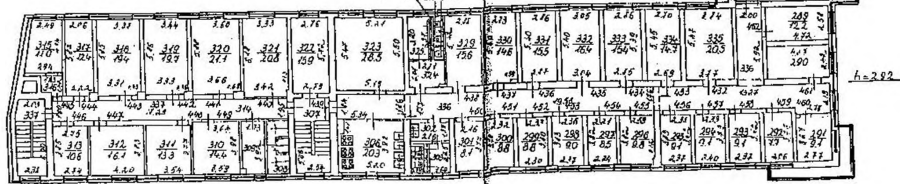

h=2.82

План 6 этажа

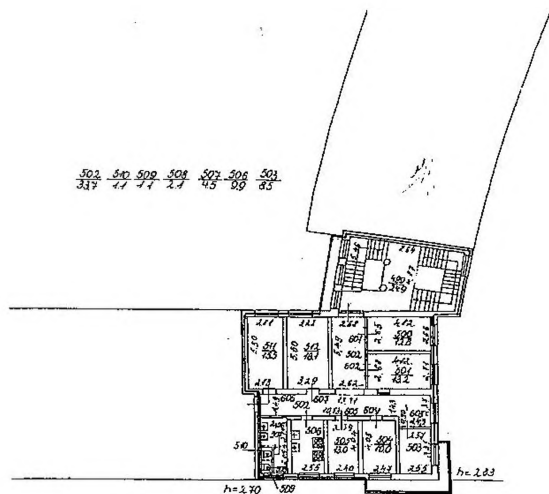

План 7 этажа

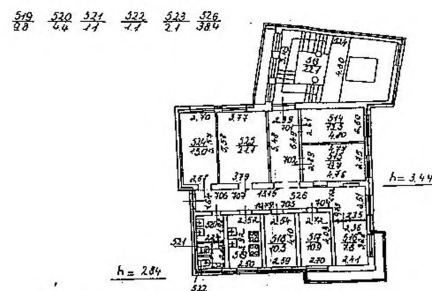

План чердака

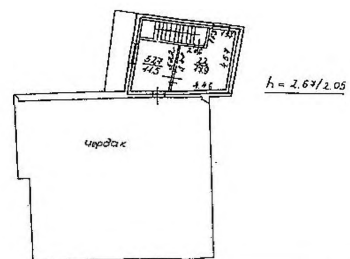

Экспликация

Этаж	Общая площадь	В том числе:		
		Жилая	Спец.назн.	Вспомогат.
1-3-4-5-6-7 Итого	8520.4	3518.7	1653.6	3348.1

Филиал ГУП ГУИОН проектно-инвентаризационное бюро Петроградского района г. Санкт - Петербург			Инв.№ 25/2
Листов	По данным инвентаризации на 25.04.2007г.		Масштаб схема
Лист №			
Дата	Должностное лицо	Фамилия И.О.	Подпись
25.04.2007	Начальник филиала	Козодаев А.Н.	
08/2007	Исполнитель	Кочнева К.В.	
	Инженер бригадир	Алексеева Н.В.	
	Копировал		

Ведомость помещений и их площадей

Адрес Малая Посадская улица, дом 22-24, литера А

Пом.	Этаж	Назначение	№ части	Наименование части помещения	Высота	Заглубление	Площадь в кв.м					Примечание
							Общая площадь, кв.м	В том числе			Кроме того прив. площадь балконов, лоджий и т.п.	
								жилая	спец. назн.	вспом.		
1	2	3	4	5	6	7	8	9	10	11	12	13
100-с	1	общеежитие	1	склад	2.80		32.50		32.50			
Всего по 100-с:							32.50	0.00	32.50	0.00	0.00	
102-с	1	общеежитие	1	тамбур	2.99		8.70			8.70		
			2	лестница-холл			63.40			63.40		
			3	зал	2.96		74.80		74.80			
			4	тамбур			1.80			1.80		
			5	цех			22.60		22.60			
			6	моечная			7.20			7.20		
			7	моечная			4.80			4.80		
			8	цех			9.90		9.90			
			9	коридор			4.90			4.90		
			10	цех			6.70		6.70			
			11	коридор			19.90			19.90		
			12	тамбур			3.00			3.00		
			13	кладовая			5.20			5.20		
			14	комната			5.90		5.90			
			15	венткамера			3.10			3.10		
			16	туалет			1.30			1.30		
			17	цех			8.40		8.40			
			18	тамбур	2.74		1.30			1.30		
			19	лестница-холл	2.68		58.40			58.40		
			20	комната охраны	3.16		5.20		5.20			
			21	кладовая	2.03		2.80			2.80		
	мезонин		22	машинное отделение	2.05		17.90			17.90		
	1		23	коридор-холл	2.77		103.50			103.50		
			24	комната			24.80		24.80			
			25	камеры хранения			29.20		29.20			
			26	комната			13.70		13.70			
			27	комната			9.70		9.70			
			28	кладовая			3.20			3.20		
102-с	1	общеежитие	29	раздевалка	2.77		8.00			8.00		
			30	коридор			1.70			1.70		
			31	коридор	2.57		3.40			3.40		
			32	душевая			3.00			3.00		
			33	коридор			3.40			3.40		
			34	душевая			3.10			3.10		
			35	умывальная			4.00			4.00		
			36	сан. узел			2.70			2.70		
			37	коридор	2.77		17.20			17.20		
			38	лестница			4.10			4.10		

1	2	3	4	5	6	7	8	9	10	11	12	13
			39	тамбур			1.20			1.20		
			40	кладовая			3.30			3.30		
			41	коридор			94.20			94.20		
			42	умывальная	2.57		4.40			4.40		
			43	туалет			6.00			6.00		
			44	умывальная			4.50			4.50		
			45	туалет			6.50			6.50		
		W	46	кабинет	2.77		15.20		15.20			
		W	47	учебный класс			37.80		37.80			
		W	48	кабинет			11.80		11.80			
		W	49	кабинет			20.90		20.90			
		W	50	кабинет			11.30		11.30			
			51	гардероб			8.00			8.00		
			52	умывальная			1.30			1.30		
			53	туалет			1.30			1.30		
			54	комната охраны			5.80		5.80			
			55	кабинет	2.86		7.50		7.50			
			56	кабинет			22.90		22.90			
		W	57	учебный класс			51.30		51.30			
		W	58	лаборатория			16.70		16.70			
			59	учебный класс			14.00		14.00			
			60	коридор			16.00			16.00		
			61	кладовая			3.50			3.50		
			62	тамбур			0.50			0.50		
			63	лаборантская			17.70		17.70			
		W	64	учебный класс			67.90		67.90			
			65	тренажерный зал			69.60		69.60			
			66	камеры хранения			34.70		34.70			
			67	комната			17.60		17.60			
			68	раздевалка			16.80			16.80		
			69	комната			17.10		17.10			
			70	комната			17.50		17.50			
			71	комната			15.30		15.30			
2			72	лестница	2.66		38.90			38.90		
			73	кабинет	2.76		11.70		11.70			
			74	кабинет			15.50		15.50			
			75	кабинет			12.90		12.90			
102-с	2	общезитие	76	кабинет	2.76		16.20		16.20			
			77	кабинет	2.79		48.50		48.50			
			78	кабинет			17.20		17.20			
			79	склад			23.30		23.30			
			80	комната			18.00		18.00			
			81	коридор			18.80			18.80		
			82	зал	3.42		231.40		231.40			
			83	умывальная	2.56		5.30			5.30		
			84	коридор			4.90			4.90		
			85	туалет			1.70			1.70		

1	2	3	4	5	6	7	8	9	10	11	12	13
			86	туалет			1.60			1.60		
			87	туалет			1.70			1.70		
			88	умывальная			5.30			5.30		
			89	коридор			5.10			5.10		
			90	туалет			1.50			1.50		
			91	туалет			1.40			1.40		
			92	туалет			1.50			1.50		
			93	кухня			20.10			20.10		
			94	лестница	2.79		14.60			14.60		
			95	лестница	2.74		8.10			8.10		
			96	коридор			3.50			3.50		
			97	туалет			1.40			1.40		
			98	кухня	2.29		12.70			12.70		
			99	коридор	2.42		27.30			27.30		
			100	комната			8.20		8.20			
			101	комната			12.30		12.30			
			102	комната			12.60		12.60			
			103	склад			19.90		19.90			
			104	лестница			7.90			7.90		
			105	коридор	3.21		32.10			32.10		
			106	котельная			221.90		221.90			
			107	коридор	2.20		32.40			32.40		
			108	коридор	2.55		5.50			5.50		
			109	коридор			1.60			1.60		
			110	душевая			1.60			1.60		
			111	туалет			1.80			1.80		
			112	умывальная			1.70			1.70		
			113	кладовая			11.50			11.50		
			114	душевая	2.86		5.80			5.80		
		2	115	коридор			6.00			6.00		
			116	комната			14.90		14.90			
			117	комната			13.70		13.70			
			118	комната			13.80		13.80			
			119	комната			14.90		14.90			
			120	коридор			29.00			29.00		
			121	комната			28.60		28.60			
			122	комната			21.00		21.00			
			123	комната			19.20		19.20			
			124	комната			19.10		19.10			
			125	комната	2.86		23.30		23.30			
102-с	2	общезитие	126	коридор	2.83		15.80			15.80		
			127	холл			39.90			39.90		
			128	холл			30.80			30.80		
			129	коридор			94.50			94.50		
			130	коридор	2.66		47.20			47.20		
			131	кухня			11.30			11.30		
			132	комната			14.00		14.00			
			133	комната			13.00		13.00			
			134	комната			13.50		13.50			
			135	комната			11.90		11.90			

1	2	3	4	5	6	7	8	9	10	11	12	13
			136	комната			13.00	13.00				
			137	комната			13.30	13.30				
			138	коридор-холл			77.80			77.80		
			139	коридор			4.60			4.60		
			140	душевая	2.62		7.20			7.20		
			141	умывальная			10.10			10.10		
			142	коридор			6.40			6.40		
			143	туалет			1.00			1.00		
			144	туалет			1.00			1.00		
			145	туалет			0.90			0.90		
			146	туалет			1.00			1.00		
			147	туалет			1.00			1.00		
			148	туалет			1.10			1.10		
			149	лестница			20.00			20.00		
			150	туалет			14.70			14.70		
			151	умывальная			11.30			11.30		
			152	кухня	2.66		24.10			24.10		
			153	коридор-холл			74.20			74.20		
			154	комната			11.70	11.70				
			155	комната			12.20	12.20				
			156	комната для занятий			25.00		25.00			
			157	кладовая			7.70			7.70		
			158	кладовая			0.90			0.90		
			159	коридор	2.49		4.00			4.00		
			160	душевая			9.90			9.90		
			161	лестница	2.66		14.90			14.90		
			162	комната			17.80	17.80			4.7	лоджия1: 9.3кв.м
			163	комната			15.40	15.40				
			164	комната			16.60	16.60				
			165	комната			15.70	15.70				
			166	комната			16.40	16.40				
			167	комната			16.40	16.40				
			168	комната			17.20	17.20				
			169	комната			13.30	13.30			1.6	лоджия: 3.2кв.м
			170	комната			13.50	13.50			1.7	лоджия: 3.3кв.м
			171	комната			19.60	19.60				
			172	комната			17.50	17.50				
102-с	2	общезитие	173	комната	2.66		16.70	16.70				
			174	комната			17.90	17.90				
			175	комната			14.50	14.50				
			176	комната			15.90	15.90				
			177	комната			18.00	18.00				
			178	комната			19.10	19.10				
			179	комната для занятий			26.30		26.30		2.7	лоджия2: 5.3кв.м
			180	комната			18.90	18.90				
			181	комната			17.70	17.70				
			182	комната			17.30	17.30				
			183	комната			16.90	16.90				

1	2	3	4	5	6	7	8	9	10	11	12	13
			184	комната			18.00	18.00				
			185	комната			15.50	15.50				
	3		186	лестница	2.69		39.00				39.00	
			187	комната	2.54		12.70	12.70				
			188	комната			13.00	13.00				
			189	комната			7.90	7.90				
			190	комната			9.50	9.50				
			191	комната			9.00	9.00				
			192	комната			9.30	9.30				
			193	комната			8.40	8.40				
			194	комната			9.90	9.90				
			195	комната			8.30	8.30				
			196	комната			10.00	10.00				
			197	комната			7.00	7.00				
			198	кладовая			18.20				18.20	
			199	умывальная	2.46		3.90				3.90	
			200	коридор			3.40				3.40	
			201	туалет			1.00				1.00	
			202	туалет			1.40				1.40	
			203	кухня	2.54		20.50				20.50	
			204	лестница			14.40				14.40	
			205	душевая	2.46		5.70				5.70	
			206	коридор			7.30				7.30	
			207	комната	2.54		13.50	13.50				
			208	комната			13.00	13.00				
			209	комната			14.80	14.80				
			210	комната			10.00	10.00				
			211	лестница			14.00				14.00	
			212	комната			26.90	26.90				
			213	комната			18.70	18.70				
			214	комната			18.90	18.90				
			215	комната			19.30	19.30				
			216	комната			18.50	18.50				
			217	коридор			34.00				34.00	
			218	комната	3.00		14.30	14.30				
			219	комната для занятий	2.54		28.20		28.20			
			220	умывальная	2.49		4.50				4.50	
102-с	3	общезитие	221	коридор	2.49		3.90				3.90	
			222	туалет			1.30				1.30	
			223	туалет			1.20				1.20	
			224	туалет			1.20				1.20	
			225	комната	2.54		15.40	15.40				
			226	комната			15.10	15.10				
			227	комната			14.90	14.90				
			228	комната			15.60	15.60				
			229	комната			15.30	15.30				
			230	комната			14.60	14.60				
			231	комната			21.30	21.30				
			232	коридор			82.10				82.10	

1	2	3	4	5	6	7	8	9	10	11	12	13
			233	коридор-холл	2.69		126.30			126.30		
			234	кухня			10.60			10.60		
			235	комната			14.70	14.70				
			236	комната			14.00	14.00				
			237	комната			12.80	12.80				
			238	комната			12.20	12.20				
			239	комната			12.70	12.70				
			240	комната			13.40	13.40				
			241	коридор			4.20			4.20		
			242	душевая			7.10			7.10		
			243	умывальная			10.00			10.00		
			244	коридор			7.40			7.40		
			245	туалет			1.00			1.00		
			246	туалет			1.00			1.00		
			247	туалет			0.90			0.90		
			248	туалет			0.90			0.90		
			249	туалет			1.00			1.00		
			250	туалет			1.00			1.00		
			251	лестница			20.60			20.60		
			252	туалет			13.40			13.40		
			253	умывальная			9.90			9.90		
			254	кухня			25.20			25.20		
			255	кладовая			1.20			1.20		
			256	комната			12.60	12.60				
			257	комната			12.60	12.60				
			258	комната для занятий			26.50		26.50			
			259	кладовая			8.30			8.30		
			260	коридор			3.50			3.50		
			261	душевая			9.60			9.60		
			262	лестница			14.90			14.90		
			263	комната			18.70	18.70				
			264	комната			15.60	15.60			4.7 лоджия 3: 9.3 кв. м	
			265	комната			16.70	16.70				
			266	комната			16.00	16.00				
			267	комната			16.50	16.50				
			268	комната			16.50	16.50				
102-с	3	общешжитие	269	комната	2.69		15.60	15.60				
			270	комната			13.80	13.80			1.6 лоджия 4: 3.2 кв. м	
			271	комната			13.60	13.60			1.6 лоджия 4: 3.2 кв. м	
			272	комната			18.60	18.60				
			273	комната			18.00	18.00				
			274	комната			18.10	18.10				
			275	комната			17.80	17.80				
			276	комната			16.80	16.80				
			277	комната			17.00	17.00				
			278	комната			17.50	17.50				
			279	комната			19.40	19.40				
			280	комната для занятий			26.70		26.70		2.9 лоджия 5: 5.8 кв. м	

1	2	3	4	5	6	7	8	9	10	11	12	13
			281	комната			18.90	18.90				
			282	комната			19.10	19.10				
			283	комната			17.20	17.20				
			284	комната			17.30	17.30				
			285	комната			17.90	17.90				
			286	комната			15.50	15.50				
			287	коридор-холл			73.10				73.10	
			288	лестница			2.97				38.80	
4			289	комната		2.92	12.20	12.20				
			290	комната			11.80	11.80				
			291	комната			9.10	9.10				
			292	комната			7.70	7.70				
			293	комната			9.10	9.10				
			294	комната			9.10	9.10				
			295	комната			9.10	9.10				
			296	комната			9.80	9.80				
			297	комната			8.50	8.50				
			298	комната			9.00	9.00				
			299	комната			8.80	8.80				
			300	комната			8.80	8.80				
			301	комната			8.10	8.10				
			302	умывальная		2.60	4.00				4.00	
			303	коридор			3.60				3.60	
			304	туалет			1.20				1.20	
			305	туалет			1.20				1.20	
			306	кухня		2.92	20.30				20.30	
			307	лестница			14.40				14.40	
			308	душевая			5.70				5.70	
			309	коридор			6.70				6.70	
			310	коридор			14.40				14.40	
			311	комната			13.30	13.30				
			312	комната			16.10	16.10				
			313	комната			10.60	10.60				
			314	коридор			28.80				28.80	
			315	комната			11.00	11.00				
			316	тамбур			2.40				2.40	
102-с	4	общешжитие	317	комната		2.92	12.40	12.40				
			318	комната			19.40	19.40				
			319	комната			19.70	19.70				
			320	комната			21.10	21.10				
			321	комната			20.80	20.80				
			322	комната			15.90	15.90				
			323	комната для занятий			28.50				28.50	
			324	умывальная		2.55	5.70				5.70	
			325	коридор			5.20				5.20	
			326	туалет			1.20				1.20	
			327	туалет			1.10				1.10	
			328	туалет			1.20				1.20	
			329	комната		2.92	15.60	15.60				

1	2	3	4	5	6	7	8	9	10	11	12	13	1	2	3	4	5	6	7	8	9	10	11	12	13	
			330	комната			14.60	14.60								379	комната			18.50	18.50					
			331	комната			15.50	15.50								380	комната			18.20	18.20					
			332	комната			16.40	16.40								381	комната			17.10	17.10					
			333	комната			15.40	15.40								382	комната			17.90	17.90					
			334	комната			14.70	14.70								383	комната			16.40	16.40					
			335	комната			20.50	20.50								384	комната			18.60	18.60					
			336	коридор			81.90				81.90					385	комната			20.10	20.10					
			337	лестница			14.00				14.00					386	комната для занятий			25.90		25.90		2.9	лоджия: 5.8 кв. м	
			338	кухня	2.74		11.50				11.50					387	комната			18.40	18.40					
			339	комната			13.70	13.70								388	комната			17.10	17.10					
			340	комната			13.40	13.40								389	комната			17.80	17.80					
			341	комната			13.40	13.40								390	комната			16.90	16.90					
			342	комната			12.60	12.60								391	комната			17.50	17.50					
			343	комната			13.30	13.30								392	комната			17.10	17.10					
			344	комната			13.20	13.20								393	коридор			33.10				33.10		
			345	коридор-холл			78.80				78.80					394	лестница	2.86		14.00				14.00		
			345	коридор	2.64		3.30				3.30			2		395	лестница	2.76		38.80				38.80		
			347	душевая			7.30				7.30			5		396	комната	2.81		13.40	13.40					
			348	умывальная	2.74		9.70				9.70					397	комната			12.60	12.60					
			349	коридор			6.20				6.20					398	комната			8.20	8.20					
			350	туалет			1.00				1.00					399	комната			8.70	8.70					
			351	туалет			1.00				1.00					400	комната			9.30	9.30					
			352	туалет			0.90				0.90					401	комната			9.40	9.40					
			353	туалет			0.90				0.90					402	комната			8.70	8.70					
			354	туалет			1.00				1.00					403	комната			18.70	18.70					
			355	туалет			0.90				0.90					404	комната			10.20	10.20					
			356	лестница			20.70				20.70					405	комната			9.20	9.20					
			357	туалет			13.40				13.40					406	комната			9.10	9.10					
			358	тамбур			1.40				1.40					407	комната			8.80	8.80					
			359	умывальная			8.00				8.00					408	умывальная			3.70				3.70		
			360	кухня			23.60				23.60					409	коридор			3.10				3.10		
			361	коридор-холл			75.60				75.60					410	туалет			1.20				1.20		
			362	комната			13.00	13.00								411	туалет			1.20				1.20		
			363	комната			12.80	12.80								102-с	5.	общезитие	412	кухня	2.81		20.70		20.70	
			364	комната для занятий			25.50				25.50					413	лестница			14.20				14.20		
102-с	4		общезитие	365	кладовая	2.74	8.20				8.20					414	душевая			6.00				6.00		
				366	коридор		3.20				3.20					415	коридор			6.50				6.50		
				367	душевая		9.70				9.70					416	комната			14.30	14.30					
				368	лестница		14.90				14.90					417	комната			12.40	12.40					
				369	комната		18.90	18.90				5.1	лоджия: 10.2 кв. м			418	комната			15.40	15.40					
				370	комната		14.60	14.60								419	комната			9.40	9.40					
				371	комната		16.50	16.50								420	лестница			14.00				14.00		
				372	комната		16.80	16.80								421	коридор			1.80				1.80		
				373	комната		16.60	16.60								422	комната			10.20	10.20					
				374	комната		16.20	16.20								423	комната			17.00	17.00					
				375	комната		17.80	17.80								424	комната			18.80	18.80					
				376	комната		13.70	13.70					1.6	лоджия: 3.2 кв. м		425	комната			17.50	17.50					
				377	комната		13.90	13.90					1.6	лоджия: 3.2 кв. м		426	комната			15.50	15.50					
				378	комната		19.20	19.20								427	комната			19.80	19.80					

1	2	3	4	5	6	7	8	9	10	11	12	13
			428	коридор			28.40				28.40	
			429	комната			16.00	16.00				
			430	комната для занятий			30.50		30.50			
			431	умывальная			4.90				4.90	
			432	коридор			5.00				5.00	
			433	туалет			1.30				1.30	
			434	туалет			1.30				1.30	
			435	туалет			1.30				1.30	
			436	комната			15.90	15.90				
			437	комната			15.80	15.80				
			438	комната			16.20	16.20				
			439	комната			16.60	16.60				
			440	комната			15.90	15.90				
			441	комната			15.20	15.20				
			442	комната			20.80	20.80				
			443	коридор			80.00				80.00	
			444	кухня	2.76		11.50				11.50	
			445	комната			13.50	13.50				
			446	комната			14.00	14.00				
			447	комната			13.20	13.20				
			448	комната			12.10	12.10				
			449	комната			13.40	13.40				
			450	комната			13.80	13.80				
			451	коридор			2.80				2.80	
			452	душевая			7.50				7.50	
			453	умывальная			9.80				9.80	
			454	коридор			7.20				7.20	
			455	туалет			1.00				1.00	
			456	туалет			1.00				1.00	
			457	туалет			0.90				0.90	
			458	туалет			0.90				0.90	
			459	туалет			1.00				1.00	
102-с	5	общешитие	460	туалет	2.76		1.00				1.00	
			461	лестница			20.70				20.70	
			462	туалет			13.20				13.20	
			463	умывальная			9.60				9.60	
			464	кухня			24.10				24.10	
			465	комната			12.70	12.70				
			466	комната			12.40	12.40				
			467	раздевалка			26.40				26.40	
			468	кладовая			6.70				6.70	
			469	коридор			3.20				3.20	
			470	душевая			9.70				9.70	
			471	лестница			14.90				14.90	
			472	комната			18.50	18.50			6.0 лоджия 9: 12.0 кв. м	
			473	комната			14.70	14.70				
			474	комната			15.90	15.90				
			475	комната			16.10	16.10				
			476	комната			15.70	15.70				

1	2	3	4	5	6	7	8	9	10	11	12	13
			477	комната			16.20	16.20				
			478	комната			16.70	16.70				
			479	комната			13.60	13.60			1.4 лоджия 10: 2.8 кв. м	
			480	комната			13.60	13.60			1.4 лоджия 10: 2.8 кв. м	
			481	коридор-холл			70.60				70.60	
			482	комната			18.90	18.90				
			483	комната			17.30	17.30				
			484	комната			17.20	17.20				
			485	комната			17.00	17.00				
			486	комната			16.90	16.90				
			487	комната			16.30	16.30				
			488	комната			17.90	17.90				
			489	комната			20.50	20.50				
			490	коридор-холл			77.90				77.90	
			491	комната для занятий			24.90			24.90		3.1 лоджия 11: 6.1 кв. м
			492	комната			19.20	19.20				
			493	комната			17.60	17.60				
			494	комната			17.70	17.70				
			495	комната			16.80	16.80				
			496	комната			17.20	17.20				
			497	комната			16.10	16.10				
			498	коридор			33.10				33.10	
			499	лестница	2.83		24.90				24.90	
			500	комната			12.80	12.80				
			501	комната			13.20	13.20				
			502	коридор			33.70				33.70	
			503	комната			8.50	8.50				
			504	комната			10.00	10.00				
			505	комната			13.00	13.00				
			506	кухня			9.90				9.90	
			507	умывальная	2.70		4.50				4.50	
			508	коридор	2.70		2.10				2.10	
102-с	6	общешитие	509	туалет			1.10				1.10	
			510	туалет			1.10				1.10	
			511	комната	2.83		15.50	15.50				
			512	комната			18.10	18.10				
			513	лестница	3.44		22.10				22.10	
			514	комната			12.50	12.50				
			515	комната			13.70	13.70				
			516	комната			7.80	7.80				
			517	комната			10.90	10.90				
			518	комната			10.50	10.50				
			519	кухня			9.80				9.80	
			520	умывальная	2.70		4.40				4.40	
			521	туалет			1.10				1.10	
			522	туалет			1.10				1.10	
			523	коридор			2.10				2.10	
			524	комната	3.44		15.00	15.00				
			525	комната			21.10	21.10				

1	2	3	4	5	6	7	8	9	10	11	12	13
			526	коридор			38.40			38.40		
	мезонин		527	служеб. пом.	2.67		11.50			11.50		
	I		529	лестница	2.86		5.80			5.80		
			530	тамбур			1.20			1.20		
			531	кладовая			2.90			2.90		
Всего по 102-с:							8487.90	3518.70	1621.10	3348.10	44.6	

Исполнитель
Руководитель группы
Начальник филиала
ПИБ Петроградского района



А. В. Колыба
Н. В. Алексеев

Козодаев А.Н.

Описание конструктивных элементов здания и определение износа

№№ п.п.	Наименование конструктивных элементов	Описание конструктивных элементов (материал, конструкция, отделка и прочее)	Техническое состояние (осадки, трещины, гниль и т.п.)	Удельный вес по таблице	Поправки к удельному весу в %	Удельный вес конструктивного элемента с поправ.	Износ в проц.	Проц. износа к строению
1	2	3	4	5	6	7	8	9
1	Фундаменты	сборные ж/б	неравномерная осадка фундамента	4	*0.976	3.9		
2	а) стены и их наружная отделка	кирпичные	отпад. штукатурки, выветрив. швов	20	*0.976 2.8	22.32		
	б) перегородки	кирпичные и гипсобет.						
3	Перекрытия	а) чердачное	сборные ж/б ребристые					
	б) междуэтажное	мет. балки с бет. зап.	отслоение вырав. слоя в заделке швов	12		12		
	в) надподвальное							
4	Крыша	железная	Ослабление крепления отдел. листов к обрешетке	4		4		
5	Полы	паркет, плитка, линолеум	мелкие поврежд., отставание матер. в стыках	10		10		
6	Проемы	а) оконные	деревянные, стеклопак.	12		12		
	б) дверные	дерев. филёнчатые, металлические	незначит. трещины в сопряжен. коробок со стенами					
7	Внутренняя отделка	обои, каф. плитка, подвесной потолок	мелкие трещины и сколы плиток	9		9		
8	Санитарно- и электротехнические устройства	отопление	от собствен. котельн.	13		14.1		
		водопровод	от гор. сети					
		канализация	от гор. сети					
		ГВС	да		0.9			
		ванны	нет					
		электроосвещ.	скрытая и открыт. пр.					
		радио	да					
		телефон	да					
		вентиляция	естественная					
		мусоропровод	нет					
		газоснабжение	нет, электроплиты					
		сигнализация	нет					
		телевидение	да					
		лифт	нет					
9	Прочие работы	асф. отмостка, лестн. - по мет. и дер. косярам	незначительные трещины	16		16		
				Итого:	100	x	103.3	

Процент износа по зданию приведенный к 100 по формуле: $\frac{\text{процент износа (гр.9) x 100}}{\text{удельный вес (гр.7)}}$

17%

Исчисление восстановительной и действительной стоимости

Литер по плану	Наименование здания и его частей	№ сборника	№ таблицы	Измеритель	Стоимость измерителя по таблице	Поправки к стоимости (коэффициенты) на:							Стоимость измерителя с поправками	Количество - объем (куб. м.), площадь (кв. м.)	Восстановительная стоимость в руб.	Процент износа	Действительная стоимость
						удельный вес	на высоту помещений	на прев.этажности	на отделку фасада	на гр.капитальн	на прев.объема						
1	2	3	4	5	6	7	8	9	10	11	12	13	14	15	16	17	18
A	100-С, 102-С	4	59е	м3	20.20	1.033	0.98	0.97		1.16	0.95		21.86	34978	764619	17	634634

Итого стоимость в ценах 1969 года:

восстановительная 764619

действительная 634634



27 ноября 2007 г.

Исполнитель

Проверил

Начальник ПИБ

К.В.Кочнева/

Н.В.Алексеева/

А.Н.Козодаев/

Отметка о последующих обследованиях

Дата обследования			
Обследовал			
Проверил			
Начальник ПИБ			

Всего пронумеровано и прошнуровано 17 листов
Курдаев А.Н.
 Начальник Сигнала

